

臺灣地區個人所得分配調查報告

(民國七十一年)

行政院主計處編印

中 華 民 國

臺灣地區個人所得分配調查報告

REPORT ON THE SURVEY OF PERSONAL INCOME  
DISTRIBUTION IN TAIWAN AREA  
REPUBLIC OF CHINA

中華民國七十一年

1982

行 政 院 主 計 處 編 印

PREPARED BY  
DIRECTORATE-GENERAL OF BUDGET, ACCOUNTING &  
STATISTICS, EXECUTIVE YUAN  
REPUBLIC OF CHINA

中 華 民 國

臺灣地區個人所得分配調查報告

REPORT ON THE SURVEY OF PERSONAL INCOME  
DISTRIBUTION IN TAIWAN AREA  
REPUBLIC OF CHINA

中華民國七十一年

1982

行 政 院 主 計 處 編 印

PREPARED BY  
DIRECTORATE-GENERAL OF BUDGET, ACCOUNTING &  
STATISTICS, EXECUTIVE YUAN  
REPUBLIC OF CHINA



# 前 言

自第二次世界大戰結束以來，國際間競相致力於經濟開發及社會建設，一面追求經濟成長，一面追求所得分配趨於平均，使經濟發展成果能為全體國民所共享。因此，所需個人所得分配調查統計資料之殷切與統計品質之要求，迥異於往昔。是以各國政府莫不銳意致力於辦理個人所得分配調查統計，藉以明瞭個人所得分配發展趨勢，以及所得水準變動狀況，提供政府作為研訂社會發展計畫，改善國民生活，增進社會福利之參考。

我國個人所得分配調查，始於民國五十三年，由本處舉辦台灣地區家庭收支抽樣調查。民國五十五年改由台灣省政府接辦，每兩年調查一次。嗣因台北市改制為院轄市，自民國五十九年起改由台灣省政府主計處及台北市政府主計處分別按年辦理。至六十八年復因高雄市改制為院轄市，乃由台灣省政府主計處、台北市政府主計處及高雄市政府主計處分別按年辦理一次。此項調查採訪問調查與記帳調查兩法併行，採用分層隨機抽樣法，自全體家庭中抽選訪問調查戶，再從訪問調查樣本戶中抽出若干樣本，作為記帳調查戶。訪問調查戶係由調查員每年訪問一次，查詢其全年所得收支項目，再依記帳調查戶資料推估收支詳細內容，而記帳調查戶除接受訪問調查外，每日並根據家庭實際收支逐筆記帳，由調查員檢查每日帳簿並面予指導，避免發生錯誤、重覆或遺漏等情事，其正確性較訪問調查為高，惟記帳調查所需人力、經費甚鉅，難以大量普遍實施，故僅對部份樣本家庭同時實施記帳與訪問兩種調查，以供研究比較，用以校正全體訪問調查之結果。

本處為提高調查之品質，統一省、市調查作業，於民國六十三年參照聯合國統計委員會第十七屆會議制定之個人所得分配、消費及資本形成統計作業體系，研擬台灣地區個人所得分配調查統計方案，分請省、市政府依照辦理，調查所獲資料則由本處集中整理與分析，並將整理結果編印為調查分析報告，分送各界參考應用。為提高資料確度，樣本抽出率迭有增加，自六十七年起樣本抽出率由千分之三提高為千分之四，六十八年起並將第一抽樣單位由鄉鎮改為村里，以擴大樣本分布面。

七十一年個人所得分配調查報告業經編撰完成，其內容除包括調查計畫、名詞解釋、編算公式、統計誤差之測定及七十一年台灣地區個人所得分配狀況等資料外，連同歷年調查結果一併列出，以利各界研究與參考。此項調查統計工作極為浩繁，舛誤之處在所難免，尚祈各界不吝指正，以供今後改進之參考，是幸。





# 目 錄

前 言	1
第一章 調查計畫、名詞解釋及母體參數推定公式	
一、個人所得分配調查方案概要	9
二、主要名詞解釋	10
三、我國臺灣地區家庭收支抽樣調查之辦理	12
四、母體參數推定公式及抽樣誤差測定公式	12
五、抽樣誤差測定結果	13
第二章 臺灣地區個人所得分配狀況	
壹、臺灣地區個人所得分配之變動	14
一、臺灣地區個人所得分配按戶數五等分觀察	14
二、臺灣地區個人所得結構之變動	14
三、臺灣地區個人所得分配按都市化程度別比較	15
四、臺灣地區個人所得分配按農家與非農家比較	17
五、消費型態	19
六、結論	19
貳、七十一年臺灣地區個人所得分配狀況	19
一、家庭概況	19
二、個人所得分配	22
三、最終消費支出	30
四、家庭住宅及設備概況	33
五、儲蓄及平均儲蓄傾向	36
六、平均消費傾向及邊際消費傾向	38
七、所得分配不均等程度之測定	38
第三章 七十一年臺灣地區所得收入者所得分配狀況	
一、所得收入者一般概況	41
二、所得收入者之所得收入	45

三、所得收入者之所得分配狀況.....	47
---------------------	----

#### 第四章 七十一年臺灣地區個人所得分配調查結果表

##### 一、總表

第一表 個人所得分配按經濟戶長社會經濟特性分.....	51
第二表 個人所得分配按都市化程度地區及經濟戶長社會經濟特性分.....	52
第三表 個人所得分配按區域別分.....	56
第四表 平均每戶所得分配按經濟戶長社會經濟特性分.....	60
第五表 個人所得分配依已分配要素所得按戶數十等分位分.....	62
第六表 個人所得分配按已分配要素所得十等分位分.....	64
第七表 個人所得分配依戶內平均每人可支配所得按戶數十等分位分.....	66
第八表 個人所得分配按戶內平均每人可支配所得十等分位分.....	68
第九表 農家、非農家與都市化程度地區別個人所得分配依可支配所得按戶數 十等分位分.....	70
第十表 平均每戶可支配所得及最終消費支出按經濟戶長教育程度及行業分.....	74

##### 二、明細表

第一表 平均每戶已分配要素所得按經濟戶長社會經濟特性分.....	78
第二表 個人已分配要素所得按區域別分.....	80
第三表 平均每戶所得收支、最終消費支出與儲蓄按經濟戶長社會經濟特性 分.....	84
第四表 平均每戶所得收支、最終消費支出與儲蓄按農家、非農家及都市化程 度地區分.....	86
第五表 個人所得收支、最終消費支出與儲蓄按區域別分.....	88
第六表 個人所得收支、最終消費支出與儲蓄依可支配所得按戶數十等分位 分.....	92
第七表 依可支配所得按戶數十等分位分各等分位戶數按農家、非農家與都市 化程度別分之分配.....	94
第八表 依可支配所得按戶數十等分位分各等分位戶數按經濟戶長從業身分別 之分配.....	96
第九表 依可支配所得按戶數十等分位分各等分位戶數按經濟戶長職業別之分	

配 .....	98
第十表 依可支配所得按戶數十等分位分各等分位戶數按經濟戶長行業別之分配 .....	102
第十一表 依可支配所得按戶數十等分位分各等分位戶數按經濟戶長教育程度別之分配 .....	106
第十二表 個人所得分配按經濟戶長年齡組分 .....	108
第十三表 個人所得分配按經濟戶長行業分 .....	110
第十四表 個人所得分配按經濟戶長職業分 .....	114
第十五表 個人所得分配按經濟戶長從業身分分 .....	118
第十六表 個人最終消費支出按經濟戶長社會經濟特性分 .....	120
第十七表 平均每戶最終消費支出依可支配所得按戶數十等分位分 .....	122
第十八表 平均每戶最終消費支出按經濟戶長職業分 .....	124
第十九表 平均每戶最終消費支出按農家、非農家與都市化程度地區分 .....	128
第二十表 平均每戶資本交易值按經濟戶長社會經濟特性分 .....	130
第二十一表 家庭住宅概況按經濟戶長職業分 .....	132
第二十二表 住宅概況按農家、非農家及都市化程度地區分 .....	136
第二十三表 住宅概況按經濟戶長社會經濟特性分 .....	138
第二十四表 經濟戶長社會經濟特性別平均每戶可支配所得依可支配所得按戶數十等分位分 .....	140
第二十五表 經濟戶長職業別平均每戶可支配所得依可支配所得按戶數十等分位分 .....	146
第二十六表 平均每戶可支配所得及最終消費支出按經濟戶長年齡、社會經濟特性分 .....	152
第二十七表 平均每戶可支配所得及最終消費支出按經濟戶長行業及職業分 .....	158
第二十八表 平均每戶可支配所得及最終消費支出按經濟戶長教育程度及年齡分 .....	164
第二十九表 平均每戶可支配所得及最終消費支出按經濟戶長教育程度及職業分 .....	168
第三十表 平均每戶可支配所得及最終消費支出按教育程度及都市化程度地區分 .....	172

第三十一表	平均每戶可支配所得及最終消費支出按經濟戶長行業及從業身分分	174
第三十二表	平均每戶可支配所得及最終消費支出按經濟戶長職業及戶內人數分	178
第三十三表	平均每戶可支配所得及最終消費支出按經濟戶長職業及都市化程度地區分	184
第三十四表	平均每戶可支配所得及最終消費支出按經濟戶長職業、年齡分	186
第三十五表	平均每戶可支配所得及最終消費支出按可支配所得組別及都市化程度地區分	192
第三十六表	各職業別家庭利用現代化家庭器具及設備之數量	194
第三十七表	家庭擁有現代化設備按農家、非農家與經濟戶長職業分	198
第三十八表	家庭擁有現代化設備按都市化程度地區及經濟戶長社會經濟特性分	202
第三十九表	農家平均每戶所得收支按專兼業與耕地面積分	206

## 第五章 七十一年臺灣地區所得收入者所得分配調查結果表

第一表	所得收入者所得分配按都市化程度及地區別分	210
第二表	所得收入者平均每人所得按社會經濟特性分	214
第三表	所得收入者所得分配依要素所得按人數十等分位分	216
第四表	社會經濟特性別所得收入者所得分配依要素所得按人數十等分位分	218
第五表	職業別所得收入者所得分配依已分配要素所得按人數十等分位分	222
第六表	都市化程度地區別所得收入者所得分配依已分配要素所得按人數十等分位分	226
第七表	所得收入者平均每人基本所得按職業及行業分	228
第八表	所得收入者平均每人基本所得按職業及性別分	232
第九表	所得收入者平均每人基本所得按行業及性別分	238
第十表	所得收入者平均每人基本所得按社會經濟特性及性別分	244
第十一表	所得收入者平均每人基本所得按教育程度及性別分	250
第十二表	所得收入者平均每人基本所得及可支配所得按年齡、農業、非農業及性別分	254

第十三表	所得收入者平均每人已分配要素所得依職業及已分配要素所得組別分 .....	266
第十四表	所得收入者平均每人已分配要素所得依教育程度、都市化程度及已分配要素所得組別分 .....	270
第十五表	所得收入者平均每人已分配要素所得依社會經濟特性及已分配要素所得組別分 .....	274
第十六表	所得收入者平均每人已分配要素所得依行業及已分配要素所得組別分 .....	278
第十七表	所得收入者平均每人已分配要素所得依年齡、教育程度及性別分 .....	282
第十八表	所得收入者平均每人已分配要素所得依職業、年齡及性別分 .....	288
第十九表	所得收入者平均每人已分配要素所得依職業及教育程度分 .....	296
第二十表	所得收入者平均每人已分配要素所得依行業及教育程度分 .....	300
第二十一表	所得收入者平均每人已分配要素所得依行業及從業身分分 .....	304
附錄一	七十一年台灣地區個人所得分配調查未刊印之結果表目錄 .....	307
附錄二	七十一年家庭收支暨個人所得分配訪問紀錄表 .....	311



# 第一章 調查計畫、名詞解釋及母體參數推定公式

## 一、個人所得分配調查方案概要：

本處為明瞭臺灣地區各階層家庭之收支狀況，以為研究個人所得、消費及儲蓄之分配，探討所得、儲蓄及消費型態，依統計法第三條暨本處組織法第五條第五款之規定，辦理臺灣地區個人所得分配調查，茲將此項調查方案要點分述如下：

- (一) 調查範圍：包括臺灣省、臺北市及高雄市。
- (二) 調查對象：以居住於臺灣地區內具有中華民國國籍之個人及其所組成之家庭（包括共同生活戶與非共同生活戶）為調查對象。
- (三) 調查及統計單位：本調查資料按統計項目之性質分別以「戶」及「個人」為統計單位。
- (四) 資料採用時間：本調查動態資料以七十一年元月一日起至同年十二月三十一日止全年累計數字為準，靜態資料係以七十一年年底之數字為準。
- (五) 調查項目：本調查主要調查項目包括
  1. 經濟戶長之社會經濟特性。
  2. 所得收入者之社會經濟特性。
  3. 所得收入者之所得收入型態。
  4. 家庭及家庭非公司企業之固定資本消耗及資本形成毛額。
  5. 可支配所得、最終消費支出及儲蓄之分配。
- (六) 抽樣方法：本調查採分層二段隨機抽樣方法，以臺灣地區各縣市（臺北市及高雄市各區）為副母體，其轄區內之村里為第一抽樣單位，抽出率為10%，第一抽樣單位抽出樣本村里中之戶為第二抽樣單位，抽出率約4%，合計總抽出率為4%。七十一年計抽出15,772戶為訪問調查戶。
- (七) 調查方法：本調查實地調查工作併同臺灣省、臺北市及高雄市家庭收支訪問調查辦理。凡調查員之遴訓、調查之宣傳、調查之執行與督導，以及工作進度等，均按家庭收支訪問調查方案之規定辦理。
- (八) 調查結果統計表：本調查結果之統計表按下列分類表示
  1. 按行政區域及都市化程度地區別。
  2. 按所得組別。
  3. 按戶數及所得等分位組別。
  4. 按家庭經濟戶長及個人特性別——如教育程度、經濟活動、社會經濟特性等。
  5. 按家庭特性分——如家庭大小、戶內就業人數等。
- (九) 辦理機關：本調查以行政院主計處為主辦機關，負責有關規畫彙總整理分析、編製報告等事項，以臺灣省政府主計處、臺灣省糧食局、臺北市政府主計處及高雄市政府主計處



為協辦機關，從事資料之蒐集、初步審查等工作。

(十) 經費：本調查所需經費由行政院主計處國民所得統計事業費項下開支。

## 二、主要名詞解釋：

### A. 戶內人口組成——

(一) 戶內人口：係指同戶籍且共同生活者為原則，凡與戶長同戶籍，但在外生活之人員，如其個人所得百分之五十以上提供家庭使用，或其生活費用百分之五十以上由家庭供給，或個人提供金額占家計費用百分之五十以上時，仍視為戶內人口。但若該員居住在國外或金馬地區，則不得視為戶內人口，其提供之金額應列入從國外之移轉收入。另外與戶長不同戶籍，但共同生活者，視其個人所得提供家庭部分占該樣本戶家計費用或占其個人所得是否超過百分之五十而定。如超過，則可視為戶內人口，否則屬戶外人口，其提供金額視為家庭移轉收入。

(二) 就業人口：係指年滿十五歲以上人口在調查標準期（一年）內，合乎下列條件之一者均視為就業人口。

1. 凡從事有酬工作達六個月以上，且年內收入達20,000元以上者（雇主及自營作業者不受收入額限制）。
2. 原有職業但在調查標準期內因傷病、休假、天氣惡劣、災害、勞資爭議，工作場所整修及季節性休閒等原因，暫未工作而年內領有20,000元以上之勞動報酬者（不包括賠償金及醫療費）。
3. 在學學生（含日夜間部），於課餘兼任有酬工作，工作期間達六個月以上且年內收入達20,000元以上者。
4. 年滿15歲以上至65歲，每週工作十五小時以上，或每天工作三小時以上，達六個月以上之無酬家屬工作者。
5. 夜間部在學學生，在家庭經營之非公司企業內每週工作十五小時以上，或每天工作三小時以上，達六個月以上之無酬家屬工作者。

(三) 成年人：指年齡滿二十歲及二十歲以上之戶內人口。

(四) 未成年人：指年齡未滿二十歲之戶內人口。

(五) 所得收入者：凡受雇個人年收入達20,000元以上者，家庭非公司企業主要負責人，或無業者家庭之財產所得及經常性移轉收入負責人均屬之。

### B. 社會經濟特性——

(一) 農業雇主：農、林、漁、牧業等非公司企業之負責人，雇有一人以上之員工，但不包括家屬勞動者。

(二) 農業自營作業者：農、林、漁、牧業等非公司企業之負責人，除了家屬自力勞動者外，未雇用員工。

(三) 非農業雇主：非農業之非公司企業負責人，雇有一人以上之員工，但不包括家屬勞

動者。

- (四) 非農業自營作業者：凡未雇用員工之非農業非公司企業負責人均屬之。
  - (五) 農業受雇者：凡農、林、漁、牧業等生產場所之員工均屬之。
  - (六) 非農業經理、管理和專業受雇者：包括專業技術及其相關之勞動者、行政與經理勞動者、店員管理者、運輸與交通管理者、供膳宿服務之經理與負責人、家事及其有關服務之管理者、生產管理者、推銷管理者、政府行政官員等。
  - (七) 非農業文書推銷和服務工作受雇者：非農業之各生產場所與公共行政員工中屬於(1)店員及有關之勞動者(2)推銷勞動者(3)服務勞動者。
  - (八) 非農業體力勞動受雇者：非農業之各生產場所與公共行政受雇人員中屬於(1)生產及其有關之體力勞動者(2)運輸器材操作者(3)勞工。
  - (九) 軍職人員：指服軍職及其他任職軍中或年內受征召軍職六個月以上者。
  - (十) 其他：指家庭中無參加經濟活動者，或居住於團體共同生活之處所者，包括(1)依靠年金、社會捐助等受益生活者(2)依靠財產所得生活者(3)居住團體共同生活處所如醫療救濟院等，其生活主要係依靠政府、企業或團體本身之年金補助等受益者。
- C. 受雇人員報酬——指戶內人員從服務處所獲得之全部收入（包括本職與兼職）
- (一) 本業薪資：指現金收入毛額，包括本俸、專業補助費、工作補助費、工資及實物折值等，以未扣除受雇人員對社會安全捐贈及所得稅前之毛額計算。
  - (二) 兼業薪資：指從事各項兼業之現金收入毛額及退休金、退伍金。
  - (三) 其他收入：包括加班值班費、車馬費、年終獎金、工作獎金、不休假獎金、福利金、撫卹金、教育補助費、生育補助費及結婚補助費等。
- D. 產業主所得：指家庭單位參與非公司企業活動之淨盈餘。
- E. 自用住宅設算淨租金：由自用住宅設算租金扣除折舊費、地價稅、房屋稅、保險費後之餘額。
- F. 財產所得收支
- (一) 利息：指定期及儲蓄存款、債券、貸款、合會以及消費者信用等之利息收支。
  - (二) 投資損益：指證券所孳生的股息以及投資的紅利收支。
  - (三) 地租及權益：地租是指純粹土地租金收支；權益則指商標、版權或專利權等無形資產所取得之收入或支付。
  - (四) 其他租金：指房租及其他財產租金之實際租金收支而租金收入須扣除各項稅捐、修繕費、折舊費、保險費等以淨收入計。
- G. 無報酬性經常移轉收入：包括(1)社會安全受益收入(2)社會救助贈與收入(3)非基金性對受雇人員支付之災害補助、遣散費等收入(4)其他經常移轉收入等。分列為從私人、從政府、從企業及從國外等四項。
- H. 無報酬性經常移轉支出：包括(1)直接稅(2)社會安全捐贈支出(3)私人年金淨捐贈(4)對私人

非營利機構的經常移轉支出(5)其他經常移轉支出等。分列爲對私人、對政府、對企業及對國外等四項。

- I. 資本移轉淨收入：包括(1)戰爭、洪水和其他災難損害之捐贈淨收入(2)家庭非公司企業投資贈與淨收入(3)遺產收入和支出(4)對私人非營利機構之資本淨捐贈。
- J. 基本所得等於受雇人員報酬加產業主所得之總和。
- K. 已分配要素所得等於基本所得加財產所得收入減財產所得支出。
- L. 可支配所得等於已分配要素所得加經常性移轉收入減經常性移轉支出。
- M. 儲蓄等於可支配所得加人壽保險費支出減最終消費支出。

### 三、我國臺灣地區家庭收支抽樣調查概述

(一) 沿革：我國有系統的辦理家庭收支抽樣調查始自民國五十三年，依其沿革可分爲四個時期。

第一期：自民國五十三年至五十九年，爲每二年舉辦一次，其抽出率爲全體家庭總戶數之千分之一・三至千分之一・六。

第二期：自民國六十一年至六十三年，改爲按年辦理，其抽出率提高爲千分之一・八。

第三期：自民國六十四年起，仍採按年辦理，其抽出率提高爲千分之三。

第四期：自民國六十七年起，仍採按年辦理，其抽出率提高爲千分之四。

(二) 調查方法：採訪問調查與記帳調查兩法併行。

- 1. 訪問調查戶，每年由調查員訪問一次，查詢其全年所得收支主要項目。
- 2. 記帳調查戶，除接受訪問調查外，每日並根據家庭實際收支逐筆記帳，調查員須按日檢查帳簿，以防記載錯誤與遺漏。
- 3. 訪問調查，因受記憶誤差與遺漏之限制，較記帳調查之正確性爲小，但因實施記帳調查所需人力、經費均較訪問調查爲鉅，難以大量實施，故對部份家庭實施二種調查，比較兩種調查結果之關係，以校正全體訪問調查之結果。

### 四、母體參數推定公式及抽樣誤差測定公式：

(一) 母體平均數推定式：

$$\hat{\bar{Y}} = \sum_h W_h \hat{\bar{Y}}_h \quad \hat{\bar{Y}}_h : h \text{ 層母體平均數之不偏推定}$$

$$W_h = \frac{M_h}{M_o} = \frac{M_h}{\sum_h M_h} \quad M_h : h \text{ 層母體戶數}$$

$$\hat{\bar{Y}}_h = \frac{1}{\sum_i M_{hi}} \sum_i M_{hi} \frac{\sum_j y_{hij}}{m_{hi}} \quad M_o = \sum_h M_h : \text{母體總戶數}$$

$$= \frac{1}{\sum_h M_{hi}} \sum_h M_{hi} \bar{y}_{hi} \quad n_h : h \text{ 層樣本村里數}$$

(二) 變異數測定公式：

$$\begin{aligned}\widehat{\text{Var}}(\bar{Y}) &= \sum W_h^2 \widehat{\text{Var}}(\bar{Y}_h) \\ \widehat{\text{Var}}(\bar{Y}_h) &= \frac{1-f_h}{n_h \left( \frac{\sum M_{hi}}{n_h} \right)^2} \frac{\sum_i (M_{hi} \bar{y}_{hi} - \bar{Y}_h)^2}{n_h - 1} \\ &\quad + \frac{f_h(1-g_h)}{m_h \sum M_{hi}} \sum_i M_{hi} S_{hi}^2 \\ \bar{Y}_h &= \frac{\sum M_{hi} \bar{y}_{hi}}{n_h} \\ S_{hi}^2 &= \frac{\sum_j (y_{hij} - \bar{y}_{hi})^2}{m_{hi} - 1}\end{aligned}$$

$M_{hi}$ ：h 層第 i 村里之母體戶數

$m_{hi}$ ：h 層第 i 村里之樣本戶數

$m_h = \sum_i m_{hi}$ ：h 層之樣本戶數

$y_{hij}$ ：h 層內第 i 村里第 j 戶之觀察值

$f_h$ ：h 層村里之抽出率  $\left( \frac{n_h}{N_h} \right)$

$g_h$ ：h 層戶之抽出率  $\left( \frac{m_h}{\sum M_{hi}} \right)$

$\widehat{Y}_h$ ：h 層母體平均每村里總數之不偏推定量

## 五、抽樣誤差測定結果：

經由調查資料推算母體統計量乃調查之目的，一般均以樣本平均數作為母體平均數之不偏估計量，惟調查資料受抽樣之影響，誤差發生在所難免，特計算抽樣誤差（變異數）以資說明。

本次調查平均每戶全年可支配所得收入達275,250元，其變異係數為0.51%，在5%顯著水準（即可信賴度為95%）下，臺灣地區平均每戶全年可支配所得介於272,516元至277,984元之間。（即  $\bar{Y} \pm 1.96 \sigma_{\bar{Y}}$ ）。

平均每戶全年最終消費支出達210,906元，其變異係數為0.83%，同樣在5%顯著水準下臺灣地區平均每戶全年最終消費支出介於207,492元至214,320元之間。（參見表一）

表一、平均每戶家庭人數、可支配所得及最終消費支出之變異係數

民國七十一年

	戶 內 家 庭 人 數 (人)	可 支 配 所 得 (元)	最 終 消 費 支 出 (元)
平均 每 戶 全 年 $(\bar{Y})$	4.74	275 250	210 906
變 異 數 $(V(\bar{Y}))$	0.0012	$0.1945 \times 10^7$	$0.3033 \times 10^7$
標 準 差 $(\sigma_{\bar{Y}})$	0.0346	1 395	1 742
變 異 係 數 $(\sigma_{\bar{Y}}/\bar{Y})$	0.73%	0.51%	0.83%
95%之信賴區間	$4.74 \pm 1.96(0.0346)$	$275 250 \pm 1.96(1 395)$	$210 906 \pm 1.96(1 742)$

## 第二章 臺灣地區個人所得分配狀況

### 壹、臺灣地區個人所得分配之變動

一、我國臺灣地區個人所得分配按戶數五等分觀察：根據歷年個人所得調查，將全體家庭戶數依所得收入大小順序，由小而大，分為五等分，以觀察各組所得之變動。

(一)第一等分位所得占個人所得總額之比率，民國五十三年僅為7.71%，以後逐漸升高，至六十五年升為8.91%，六十六年以後，各年均在8.69%與8.89%之間變動。（參見表二）

(二)第五等分位所得占個人所得總額之比率，民國五十三年高達 41.07%，幾占個人所得總額之半，五十五年為41.45%，以後逐年下降，至六十五年降為37.26%，六十六年以後各年則維持在37.00%左右變動。

(三)第五分位所得對第一分位所得之比較：民國五十三年第五分位所得為第一分位所得的5.33倍，以後逐年下降，至六十五年降為4.18倍，其後各年均在4.20倍左右變動。

此種前後數年間倍數呈微小之變動，常受樣本誤差或其他偶然因素影響所致，並不足顯示該年所得差距已有擴大或縮短，從長期觀察，五十三年至六十五年第一分位（即最低所得組）所得所占比率逐漸升高，第五分位（即最高所得組）所得所占比率逐漸下降，兩相對照，可知臺灣地區之所得分配日趨均等，且呈現穩定狀態。若從吉尼係數觀察，五十五年之吉尼係數為0.36，至六十五年降為0.31，六十五年至七十一年均維持在0.31左右變動，顯示我國所得分配狀況已趨穩定。

表二、個人所得按戶數五等分位之分配

單位：%

戶數五等分位	五十三年	五十五年	五十七年	五十九年	六十一年	六十三年	六十五年	六十七年	六十九年	七十一年	七十三年
1 (最低所得組)	7.71	7.90	7.84	8.44	8.60	8.84	8.91	8.89	8.82	8.80	8.69
2	12.57	12.45	12.22	13.27	13.25	13.49	13.64	13.71	13.90	13.76	13.80
3	16.62	16.19	16.25	17.09	17.06	16.99	17.48	17.53	17.70	17.62	17.56
4	22.03	22.01	22.32	22.51	22.48	22.05	22.71	22.70	22.78	22.78	22.68
5 (最高所得組)	41.07	41.45	41.37	38.69	38.61	38.63	37.26	37.17	36.80	37.04	37.27
第五等分位等於第一等分位之倍數	5.33	5.25	5.28	4.58	4.49	4.37	4.18	4.18	4.17	4.21	4.29

二、臺灣地區個人所得結構之變動：個人所得毛額包括薪資所得、財產所得、混合所得及移轉所得，五十三年個人所得來自薪資所得占42.81%，其後逐年增加，至七十一年升達60.56%，來自財產所得所占比率亦由五十三年之 8.32%，升為七十一年之12.38%，來自混合所得所占比率，則自五十三年之44.67%逐漸下降，至七十一年降為22.02%，至於來自移轉所得所占比率，則在 4 %至 6 %之間變動。（參見表三）

表三、個人所得毛額來源結構之變動

單位：%

	合 計	薪 資 所 得	財 產 所 得	混 合 所 得	移 轉 所 得
五 十 三 年	100.00	42.81	8.32	44.67	4.20
五 十 五 年	100.00	47.22	8.62	39.08	5.09
五 十 七 年	100.00	49.01	11.11	34.12	5.76
五 十 九 年	100.00	54.32	10.24	29.70	5.74
六 十 一 年	100.00	58.44	10.48	26.50	4.58
六 十 三 年	100.00	58.91	10.68	25.69	4.72
六 十 五 年	100.00	60.42	9.27	24.80	5.51
六 十 六 年	100.00	58.87	12.00	24.01	5.12
六 十 七 年	100.00	60.85	12.05	22.43	4.67
六 十 八 年	100.00	59.46	12.35	23.66	4.53
六 十 九 年	100.00	61.35	12.43	21.88	4.34
七 十 年	100.00	62.13	12.00	21.26	4.61
七 十 一 年	100.00	60.56	12.38	22.02	5.04

財產所得收入多者，每成爲高所得家庭，財產所得增加愈速，個人所得分配即愈趨不均。而主要賴薪資所得收入者，多是低所得家庭，故薪資所得（含薪金、工資、福利等項），增加愈速，將促成所得分配愈趨均等，十餘年來，我國臺灣地區個人所得，隨經濟快速成長而逐年增加，惟以薪資所得之增加幅度遠較財產所得之增加爲大，爲促成所得分配漸趨均等主要原因。

我國臺灣地區以往由於勞動密集工業迅速發展，大量吸收低所得家庭的剩餘勞動者（即失業或隱藏性失業之勞動者），平均工資水準雖低，惟就業量擴大迅速，以致各年薪資所得增加遠較財產所得之增加爲速，低收入家庭所得之增加遂較高收入家庭快，使貧富差距逐漸縮短，惟未來經濟發展將邁向資本密集及技術密集工業，大資本企業之經營勢不可免，財產所得之增加將轉趨快速，必須防止資本與財產之過度集中，以免影響所得分配均等趨勢之持續發展。

### 三、臺灣地區個人所得分配按都市化程度別比較

(一)個人所得分配與人口狀況：七十一年人口分佈情況，都市地區人口占全人口之 49.43%，較七十年提高0.30個百分點，而城鎮地區減少0.08個百分點，鄉村地區減少0.22個百分點，顯示鄉村地區人口移向都市地區，同時所得亦從鄉村地區集中城鎮地區與都市地區。

（參見表四）

表四、都市化程度地區別人口與個人所得分布變動之比較

單位：%

	人 口		個 人 所 得	
	七 十 年	七 十 一 年	七 十 年	七 十 一 年
全 體 家 庭	100.00	100.00	100.00	100.00
都 市 地 區	49.43	49.73	59.42	59.17
城 鎮 地 區	23.59	23.51	21.02	21.05
鄉 村 地 區	26.98	26.76	19.56	19.78

(二)平均每戶所得：七十一年都市地區家庭平均每戶所得為311,374元，城鎮地區為256,153元，鄉村地區為217,126元，城鎮地區平均每戶所得為都市地區之0.82倍，較七十年之0.83倍微降，而鄉村地區為都市地區0.70倍，較七十年之0.68倍略高。（參見表五）

表五、都市化程度地區別平均每戶所得變動之比較

	七 十 年	七 十 一 年	年 增 率
全 體 家 庭	266 433元	275 250元	3.31%
都 市 地 區	301 921元	311 374元	3.13%
城 鎮 地 區	250 612元	256 153元	2.21%
鄉 村 地 區	206 659元	217 126元	5.06%
城鎮與都市比較（都市=100）	83.01	82.27	—
鄉村與都市比較（都市=100）	68.45	69.73	—

(三)平均每人所得：七十一年都市地區平均每人所得為69,041元，城鎮地區為52,064元，鄉村地區為42,995元；城鎮地區為都市地區之0.75倍，比七十年略高，而鄉村地區為都市地區之0.62倍，亦較七十年之0.60為高，顯示七十一年城鎮地區與鄉村地區平均每人所得增加較快，都市地區則較慢。（參見表六）

表六、都市化程度地區別平均每人所得變動之比較

	七 十 年	七 十 一 年	年 增 率
全 體 家 庭	55 507元	58 070元	4.62%
都 市 地 區	66 797元	69 041元	3.36%
城 鎮 地 區	49 528元	52 064元	5.12%
鄉 村 地 區	40 284元	42 995元	6.73%
城鎮與都市比較（都市=100）	74.15	75.41	—
鄉村與都市比較（都市=100）	60.31	62.27	—

(四)個人所得分配均等狀況比較：各地區家庭依所得大小按戶數五等分位分，最高所得層對最低所得層之倍數，都市地區為3.96倍，城鎮地區為3.84倍，鄉村地區則為4.34倍。

（參見表七）

表七、都市化程度地區別個人所得分配均等狀況變動之比較

	最高所得層等於最低所得層之倍數		吉 尼 係 數	
	七 十 年	七 十 一 年	七 十 年	七 十 一 年
全 體 家 庭	4.21	4.29	0.306	0.308
都 市 地 區	3.81	3.96	0.290	0.297
城 鎮 地 區	3.82	3.84	0.286	0.285
鄉 村 地 區	4.25	4.34	0.304	0.305

#### 四、臺灣地區個人所得分配按農家與非農家比較一

(一)平均每戶所得：七十一年農家平均每戶所得為232,870元，非農家平均每戶所得為287,497元，農家所得為非農家的0.81倍，較七十年之0.78倍略為提高。

表八、農家與非農家平均每戶所得之比較

	七 十 年	七 十 一 年	年 增 率
全 體 家 庭	266 433元	275 250元	3.31%
農 家	219 696元	232 870元	6.00%
非 農 家	279 956元	287 497元	2.69%
農家與非農家比較（非農家=100）	78.48	81.00	—

(二)平均每人所得：七十一年農家平均每人所得為42,110元，非農家平均每人所得為63,747元。農家為非農家的0.66倍，較七十年之0.64倍為高。

表九、農家與非農家平均每人所得之比較

	七 十 年	七 十 一 年	年 增 率
全 體 家 庭	55 507元	58 070元	4.62%
農 家	39 443元	42 110元	6.76%
非 農 家	61 260元	63 747元	4.06%
農家與非農家比較（非農家=100）	64.39	66.06	—

#### (三)從長期變動趨勢觀察一

五十三年至五十九年，非農家平均每人所得增加71.24%，農家所得只增加35.36%，非農家所得之成長較農家為速，所得差距隨年擴大，至五十九年達最高峯，其農家平均每人所得為非農家的0.56倍，五十九年以後農家所得成長轉為快速，成長率高過非農家。六十年至七十一年，農家所得增加621.19%，而非農家所得只增加538.81%。所得差距遂轉



為逐漸縮小，主要由於工業發展快速，就業機會增加，農家失業人口逐漸轉為充分就業，農家來自農場以外的所得收入快速增加所致。

圖一 歷年農家與非農家平均每人可支配所得之變動

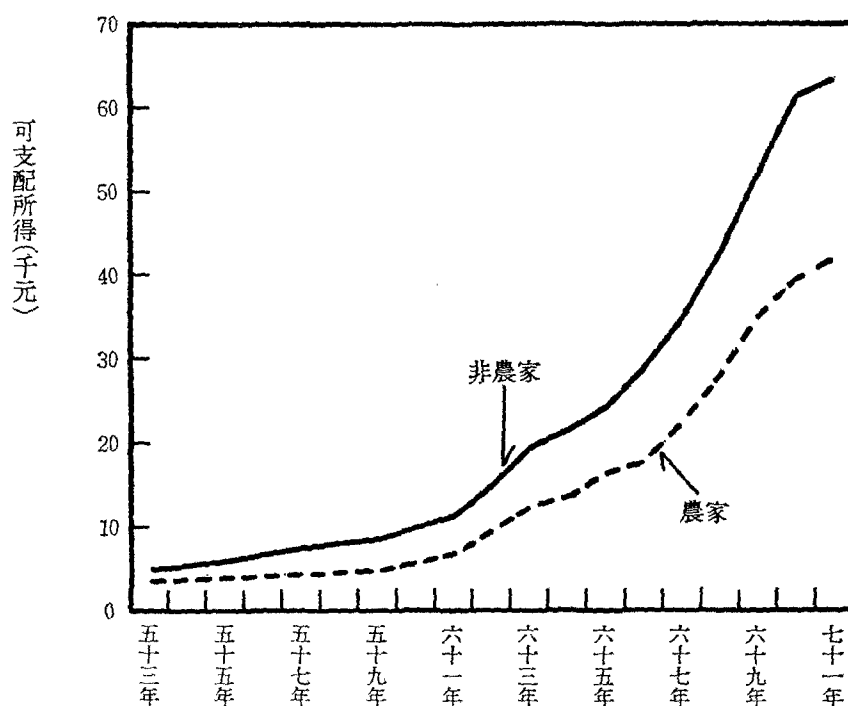

過去農家所得主要來自農家經營之混合所得，而非農家所得則以薪資所得為主，然由於農村工業逐漸發展，農家薪資所得逐年提高，從六十六年起農家之薪資所得反較混合所得為高。

表十、農家與非農家所得結構變動之比較

	農 家		非 農 家	
	七 十 年 (%)	七 十 一 年 (%)	七 十 年 (%)	七 十 一 年 (%)
合 計	100.00	100.00	100.00	100.00
薪 資 所 得	50.39	49.58	64.73	63.07
財 產 所 得	9.74	9.72	12.50	12.99
混 合 所 得	34.76	35.63	18.27	18.91
移 轉 所 得	5.11	5.07	4.50	5.03

(五)農家與非農家所得分配均等程度比較：七十一年農家與非農家所得各依戶數五等分位分，第五等分位（最高所得組）家庭所得為第一等分位（最低所得組）家庭所得之倍數，農家

爲4.12倍，非農家爲4.21倍，顯示農家所得分配均等程度較非農家略見改善。

五、消費型態因個人所得水準不同而異：消費型態每隨所得水準之變動而變動，低所得家庭如第一等分位其消費支出大部份用於飲食，高所得家庭其消費支出大部份用於衣着、居住、交通、娛樂等方面，根據七十一年調查資料，飲食費在第一等分位所占比率高達 45.73%，然後隨所得水準提高，其所占比率逐漸下降，至最高所得家庭即第五等分位降爲 33.52%；衣着費所占比率則由第一等分位占5.31%，至第五等分位升達7.52%；居住費所占比率由27.09%升爲29.51%；交通費所占比率由5.52%升爲 7.78%；育樂費所占比率由11.47%升爲15.47%；雜項支出所占比率亦由4.88%升爲6.20%。

表十一、七十一年個人消費支出結構依可支配所得按戶數五等分位分

單位：%

戶數五等分位組	合計	飲食	衣著	居住	交通	育樂	雜項
1 (最低所得組)	100.00	45.73	5.31	27.09	5.52	11.47	4.88
2	100.00	42.96	5.92	28.08	6.12	12.06	4.86
3	100.00	40.72	6.25	28.48	6.59	13.02	4.94
4	100.00	38.13	6.68	28.79	6.93	14.04	5.43
5 (最高所得組)	100.00	33.52	7.52	29.51	7.78	15.47	6.20
平均	100.00	38.71	6.60	28.67	6.86	13.72	5.44

## 六、結 論

(一)一般國家通常採用吉尼係數作爲測量所得分配均等程度之指標，臺灣地區個人所得分配年趨均等，吉尼係數不斷下降，至六十五年降達0.307，六十五年至七十一年則在 0.31左右變動，顯示我國個人所得分配狀況已趨穩定。

(二)臺灣地區個人所得分配按都市化程度觀察，愈是僻壤地區就業愈困難，所得差距愈大，若能一面鼓勵新興企業建廠於鄉村，吸收偏遠地區未充分就業人口，使低收入家庭獲得充分就業，一面加強職業技能訓練，並鼓勵從事低效率之工作者轉業，使非技術性人員轉爲技術人員，無論整體或部門間所得分配不均趨勢，方可獲繼續改善。

## 貳、七十一年臺灣地區個人所得分配狀況

### 一、家庭概況：

(一)家庭戶數分配狀況——七十一年臺灣地區年中家庭戶數3,965,607戶，較上年增加3.60%，茲就各類家庭戶數分配狀況分述如下：

- 1.按都市化程度地區別分——位於都市地區之家庭2,074,223戶，占總戶數之52.30%為最多，位於鄉村地區之家庭994,431戶，占25.08%次之，位於城鎮地區之家庭896,953戶，占22.62%為最少。
- 2.按農家、非農家分——七十一年臺灣地區農家889,078戶，占總戶數之22.42%，非農家3,076,529戶，占總戶數之77.58%，非農家為農家的3.46倍。若與上年比較，非農家增加3.63%，而農家增加3.49%。
- 3.按經濟戶長性別分——戶長為男性之戶數高達3,620,900戶，占總戶數之91.31%，戶長為女性之戶數祇有344,707戶，為男性戶長戶數的9.52%。
- 4.按經濟戶長社會經濟特性分——以非農業體力勞動者家庭1,122,907戶為最多，占總戶數之28.32%，文書推銷及服務工作者家庭843,144戶，占21.26%次之，而以農業雇主家庭7,020戶，占0.18%為最低。（參見圖二）

圖二 家庭戶數按經濟戶長社會經濟特性別分

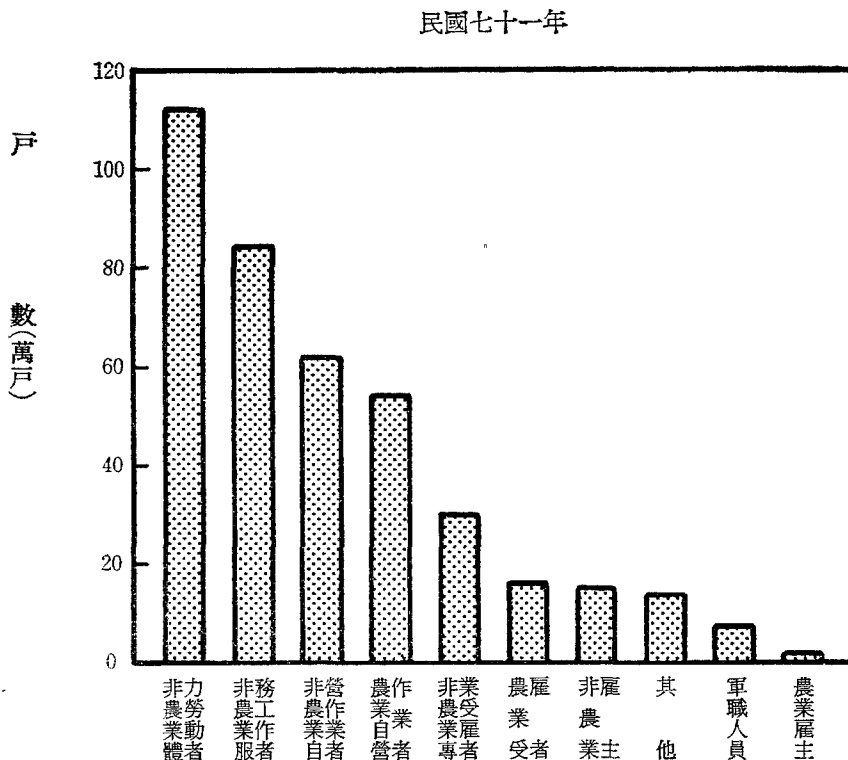

- 5.按經濟戶長年齡組別分類——以5歲為組距，自20歲起（未滿20歲為一組）共分十一組，其中以30~34歲組之家庭699,164戶為最多，占17.63%，40~44歲組之家庭529,995戶占13.36%次之，而以未滿20歲組之家庭31,939戶占0.81%為最少。（參見圖三）

圖三 家庭戶數按經濟戶長年齡組別分

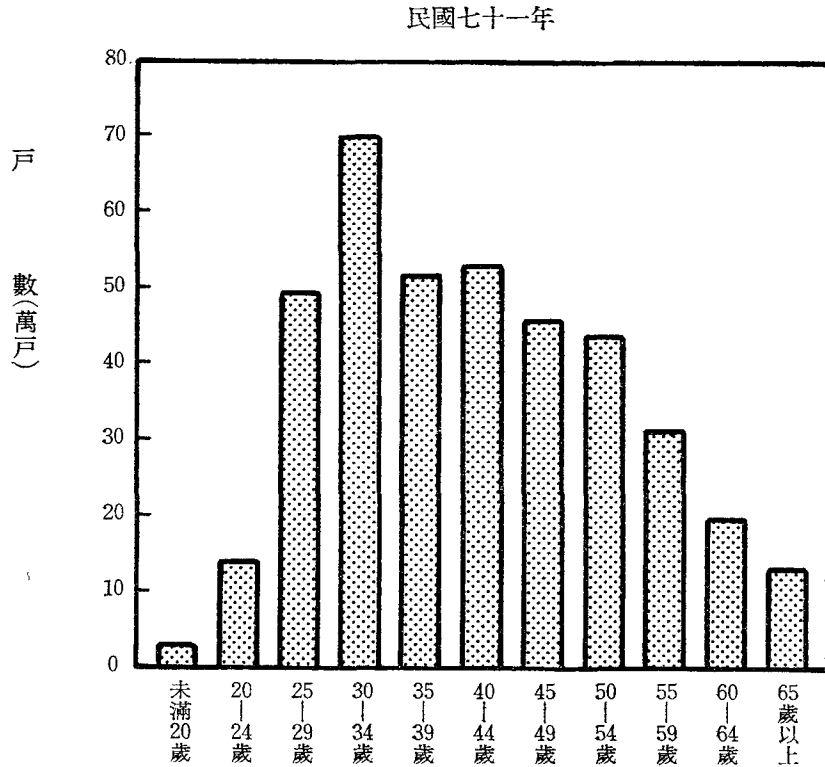

(二) 戶內人口數——七十二年臺灣地區家庭平均戶內人口數為 4.74 人，較七十年 4.80 人減少 0.06 人，其中成年人 2.65 人較七十年增加 0.03 人，未成年人 2.09 人較七十年少 0.09 人。若按農家、非農家比較，農家平均每戶 5.53 人，非農家平均每戶 4.51 人，農家戶內人口數較非農家多 1.02 人。(參見表十二)

表十二、歷年年中戶數、戶內人數與就業人數之變動

單位：人

年 別	戶 數 (戶)	平 均 每 戶 人 口 數			平 均 每 戶 就 業 人 數		
		合 計	農 家	非 農 家	合 計	農 家	非 農 家
53年	2 151 847	5.61	7.67	5.56	...	...	...
55年	2 281 035	5.86	7.17	5.27	2.00	3.30	1.42
57年	2 372 616	5.83	6.72	5.43	2.11	3.07	1.66
59年	2 580 986	5.85	6.62	5.51	2.14	3.10	1.71
60年	2 660 587	5.67	6.60	5.39	1.96	3.07	1.62
61年	2 742 040	5.59	6.50	5.28	1.97	2.98	1.62
62年	2 823 936	5.47	6.37	5.17	2.03	2.96	1.71
63年	2 912 705	5.38	6.29	5.11	1.89	2.93	1.61
64年	3 010 905	5.27	6.03	5.00	1.96	2.85	1.64
65年	3 117 027	5.24	6.09	4.95	1.92	2.90	1.58
66年	3 247 399	5.06	5.99	4.76	1.89	2.89	1.57
67年	3 369 865	4.92	5.81	4.65	1.89	2.88	1.59
68年	3 521 604	4.87	5.70	4.61	1.93	2.96	1.61
69年	3 675 323	4.84	5.64	4.61	1.93	2.98	1.61
70年	3 827 971	4.80	5.57	4.57	1.92	2.98	1.61
71年	3 965 607	4.74	5.53	4.51	1.88	2.91	1.58

按經濟戶長年齡組別分類，得各年齡組別戶內平均人口數，除戶長年齡為24歲以下情況較為特殊，略而不計，其餘戶長年齡各組戶內平均人口數則隨着戶長年齡之增長而增加，至40~44歲組達到頂峯，平均每戶5.43人，此後戶內人數則隨戶長年齡之增加而減少，由此趨勢看出戶口組成的變化合乎自然趨勢，由25歲起隨着年齡的增加而結婚生兒育女，戶內人口跟着增加，至40歲左右達最高峯，此後因兒女長大而脫離家庭獨立生活，戶內人口就逐漸下降，而趨向終結。

若以家庭大小別分，以戶內人口數為五人者最多，共有909,207戶，占總戶數的22.93%，四人者831,412戶次之，占20.96%，六人者600,035戶再次之，占15.13%，四人至六人者合占59.02%，顯示小家庭占多數。（參見表十三）

表十三、歷年家庭戶數按家庭大小別之變動

單位：%

	合 計	一個人	二個人	三個人	四個人	五個人	六個人	七個人	八個人	九個人	十個人	十一~十五個人	十六人以上
59 年	100.00	2.55	4.75	8.40	12.66	18.13	19.43	14.58	8.38	4.25	2.54	3.61	0.72
61 年	100.00	3.33	4.15	9.28	13.73	21.23	19.26	12.57	7.62	3.89	2.04	2.59	0.31
63 年	100.00	3.18	5.00	9.07	17.39	23.02	18.77	10.54	6.26	3.13	1.38	2.00	0.26
65 年	100.00	3.17	5.44	9.52	17.70	22.79	18.76	10.79	5.67	2.83	1.53	1.62	0.18
66 年	100.00	3.39	6.17	11.42	19.15	22.71	17.64	9.51	4.93	2.10	1.17	1.63	0.18
67 年	100.00	3.77	6.44	11.70	20.27	24.02	16.79	8.56	4.12	1.77	1.04	1.40	0.12
68 年	100.00	3.92	7.46	11.87	19.82	23.25	16.70	8.76	4.08	1.86	0.99	1.13	0.16
69 年	100.00	3.87	7.28	12.51	20.02	23.25	16.46	8.54	3.92	1.87	1.15	1.01	0.12
70 年	100.00	3.74	7.26	12.40	21.37	24.46	15.61	7.48	3.72	1.83	1.10	0.93	0.10
71 年	100.00	4.76	7.84	12.96	20.96	22.93	15.13	7.69	3.66	1.78	1.08	1.12	0.09

## 二、個人所得分配：

個人所得係指全地區內家庭所得收入總額，其主要來源為薪資所得，財產所得及移轉所得等收入，亦即家庭部門擁有之生產要素從事於經濟活動而取得之要素報酬，再加上移轉所得。而通稱之個人可支配所得為個人所得總額扣減直接稅及移轉支出後之餘額，茲分述如下：

(一)已分配要素所得——七十一年臺灣地區個人已分配要素所得達 1,121,833百萬元，較上年增加7.36%，平均每戶已分配要素所得為282,891元，較上年增加 3.64 %，平均每人已分配要素所得為59,682元，較上年增加4.95%。

(二)可支配所得——七十一年臺灣地區個人可支配所得總額達1,091,534百萬元，較上年增加 7.02 %。若以都市化程度地區別來比較，以來自都市地區者為最多，達 645,859百萬元，占59.17%，較人口分配率49.73%高出甚多，來自城鎮地區者229,757百萬元，占21.05%，較人口分配率 23.51 %略低，來自鄉村地區者215,917百萬元，占19.78%，較人口分配率26.76%偏低甚多。

七十一年平均每戶可支配所得為 275,250元，較上年增加 3.31%。若除去物價變動因素後，以六十五年幣值計算，則七十一年平均每戶實質可支配所得為 164,949 元，較上年減少0.44%，較五十三年增加157.02%。（參見表十四）

表十四、個人可支配所得之變動

年 別	按 當 年 幣 值 計 算			按 六 十 五 年 幣 值 計 算		
	可支配所得 (百萬元)	平均 每 戶 可 支 配 所 得		可支配所得 (百萬元)	平均 每 戶 可 支 配 所 得	
		金 額 (元)	定 基 指 數 65年=100		金 額 (元)	定 基 指 數 65年=100
53 年	61 524	28 591	24.58	138 101	64 177	55.18
55 年	73 011	32 003	27.52	160 571	70 383	60.52
57 年	91 378	38 514	33.12	180 091	75 905	65.27
59 年	114 819	44 486	38.25	205 510	79 624	68.47
60 年	133 775	50 280	43.23	232 329	87 322	75.09
61 年	157 694	57 510	49.45	258 770	94 372	81.15
62 年	200 652	71 054	61.10	286 605	101 491	87.27
63 年	270 339	92 813	79.81	291 974	100 240	86.19
64 年	306 580	101 821	87.55	323 601	107 474	92.41
65 年	362 501	116 297	100.00	362 501	116 297	100.00
66 年	424 856	130 830	112.50	400 204	123 239	105.97
67 年	524 811	155 737	133.91	472 037	140 076	120.45
68 年	663 496	188 407	162.01	536 158	152 248	130.91
69 年	856 760	233 112	200.45	596 463	162 289	139.55
70 年	1 019 896	266 433	229.10	634 185	165 672	142.46
71 年	1 091 534	275 250	236.68	654 122	164 949	141.83

圖四 歷年平均每戶可支配所得之變動

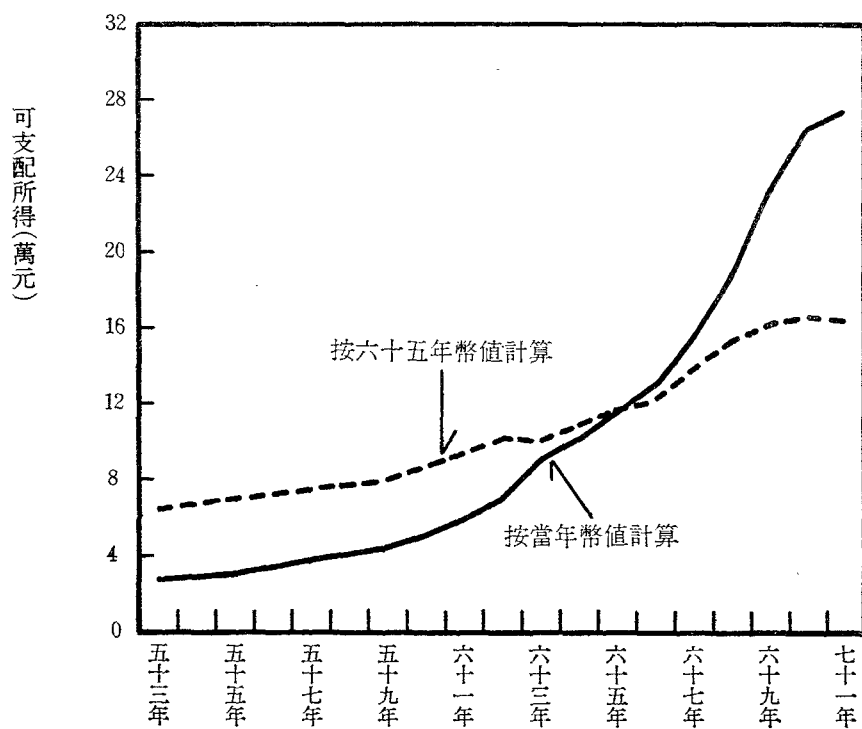

1.按經濟戶長社會經濟特性別比較——七十一年平均每戶可支配所得以非農業經理管理及專業受雇者家庭為最高達434,071元，非農業文書推銷及服務工作者家庭312,496元次之，非農業雇主及自營作業者家庭304,582元再次之。（參見圖五）

圖五 平均每戶可支配所得按經濟戶長社會經濟特性別之比較

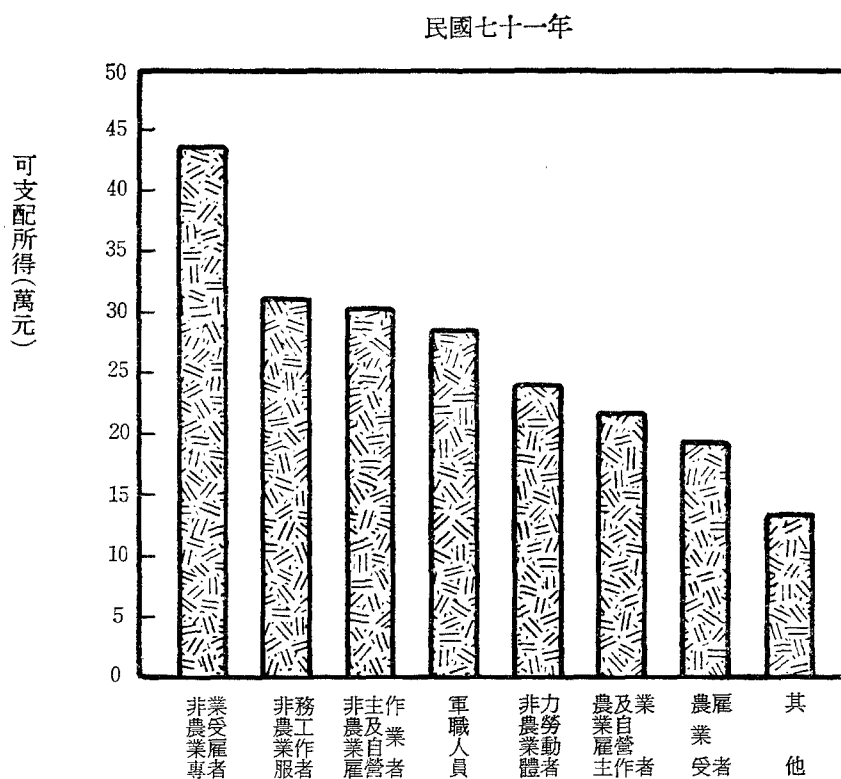

2.按經濟戶長教育程度別比較——教育程度愈高者，其所得亦愈高，且其所得來自受雇人員報酬的比例亦愈高，七十一年平均每戶可支配所得，以戶長之教育程度為研究院（所）之家庭為最高達505,091元，大學程度之家庭405,773元次之，專科程度之家庭363,911元再次之，以未受國小教育程度者（補習、自修或不識字）之家庭194,494元為最低，僅為最高教育程度者（研究院、所）之38.51%。（參見圖六）

圖六 平均每戶可支配所得按經濟戶長教育程度別之比較

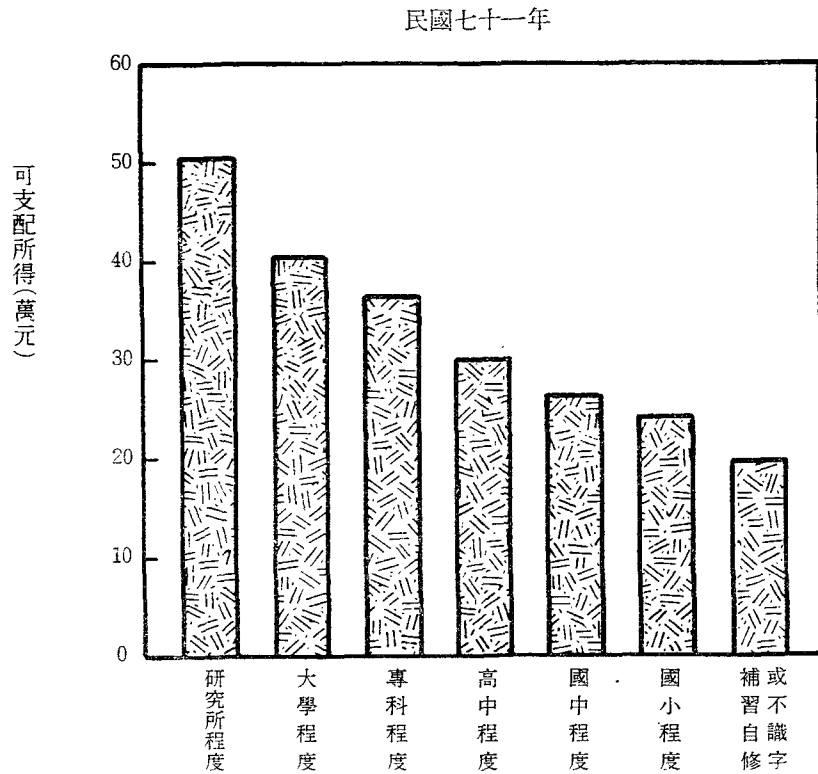

3.按經濟戶長職業別比較——七十一年各職業別家庭平均每戶可支配所得依次爲行政及主管人員家庭458,767元，專門性技術性及有關人員家庭383,374元，監督及佐理人員家庭338,712元，買賣工作人員家庭299,715元，現役軍人家庭286,380元，服務工作者家庭249,432元，生產作業有關工人運輸設備操作工及體力工家庭246,500元，農林漁牧工作者212,247元，無職業家庭136,037元。（參見圖七）



圖七 平均每戶可支配所得按經濟戶長職業別之比較

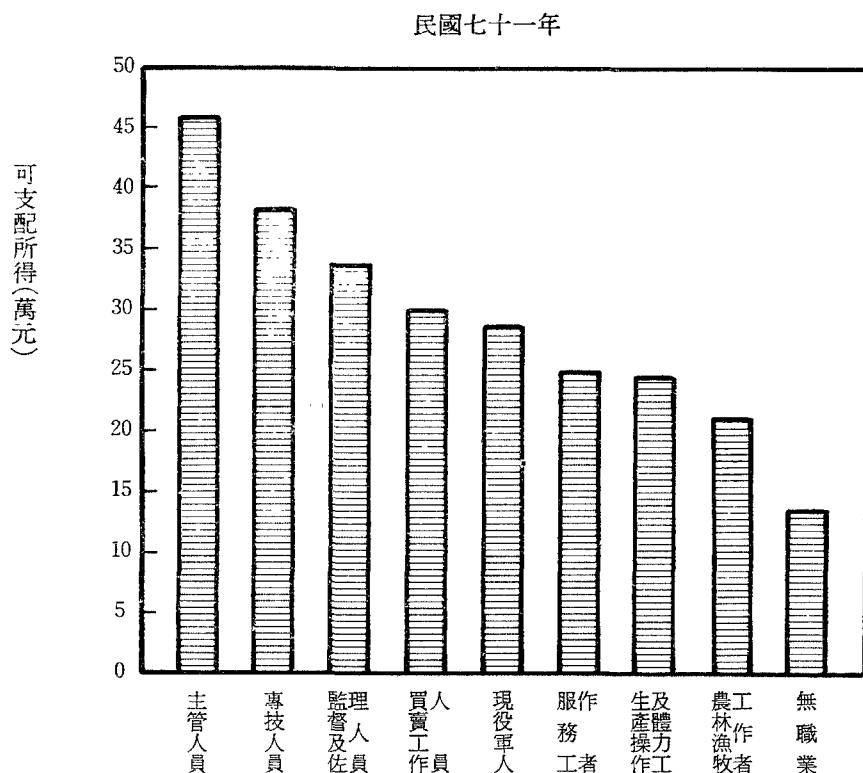

4.按經濟戶長行業別比較——七十二年各行業別家庭平均每戶可支配所得，依次為金融、保險、不動產及工商服務業家庭 397,689 元，水電煤氣業家庭 322,290 元，社會團體及個人服務業家庭315,812元，礦業及土石採取業家庭 304,805元，商業家庭 304,724元，運輸倉儲及通訊業家庭299,927元，製造業家庭 275,634元，營造業家庭 256,501元，農、林、漁、牧業家庭213,515元，無行業家庭136,037元。（參見圖八）

圖八 平均每戶可支配所得按經濟戶長行業別之比較

民國七十一年

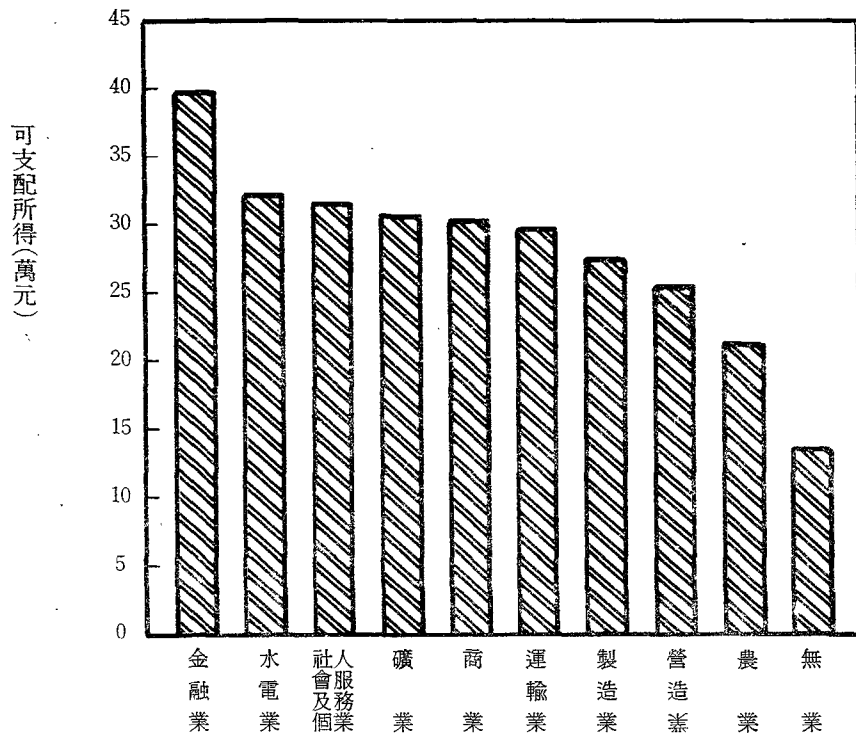

(三)可支配所得之來源分配——七十二年台灣地區個人可支配所得之各項來源中，仍以受雇人員報酬所占比率為最高達69.42%，較上年之70.45%略低，產業主所得（混合所得）次之占25.25%，較上年之24.11%略高，財產所得收入淨額占8.10%，無報酬性經常移轉收入淨額占負2.96%，雜項收入占0.19%，至於各等分位之所得來源分配情形詳見表十五。

表十五、個人可支配所得之來源依所得按戶數十等分位分之分配

民國七十一年											單位：%
	全 體	1	2	3	4	5	6	7	8	9	10
合 計	100.00	100.00	100.00	100.00	100.00	100.00	100.00	100.00	100.00	100.00	100.00
受雇人員報酬	69.42	58.57	68.45	67.56	71.40	68.05	66.56	70.31	68.98	71.43	71.38
產業主所得	25.25	24.87	24.97	26.96	24.28	27.60	27.97	25.26	26.90	24.05	23.09
財產所得收入淨額	8.10	6.94	6.74	6.00	6.17	6.41	7.91	7.16	7.73	8.76	10.72
無報酬性經常移轉收入淨額	- 2.96	9.40	- 0.37	- 0.70	- 2.04	- 2.23	- 2.62	- 2.92	- 3.79	- 4.42	- 5.39
雜項收入	0.19	0.22	0.21	0.18	0.19	0.17	0.18	0.19	0.18	0.18	0.20

(四)所得分配均等狀況——個人所得隨着經濟的成長而不斷的提高，所得分配狀況亦逐年演變而漸趨均等，七十年臺灣地區個人可支配所得依戶數十等分位分，得各分位組之可支配所得分配比依次為3.36%、5.33%、6.44%、7.36%、8.28%、9.28%、10.50%、12.19%、14.74%、22.52%，第十分位組平均每戶可支配所得為620,041元，為第一分位組的6.70倍，該倍數即表示所得之差距，七十年本項倍數較七十年之6.44倍增加（參見表十六）。若加以合併成五等分位組時，七十年之第五分位組之可支配所得對第一分位組之倍數為4.29倍，較七十年之4.21倍略高。

表十六、個人所得分配依可支配所得按戶數十等分位分

戶 數 十 等 分 位 組	七 十 年			七 十 一 年		
	分 配 比	累 積 百 分 比	平 均 每 戶 可 支 配 所 得	分 配 比	累 積 百 分 比	平 均 每 戶 可 支 配 所 得
1	3.47	3.47	92 440	3.36	3.36	92 538
2	5.33	8.80	142 005	5.33	8.69	146 668
3	6.41	15.22	170 980	6.44	15.13	177 221
4	7.35	22.56	195 708	7.36	22.49	202 531
5	8.29	30.85	220 822	8.28	30.77	227 982
6	9.33	40.18	248 546	9.28	40.05	255 351
7	10.58	50.75	281 755	10.50	50.55	288 979
8	12.21	62.96	325 304	12.19	62.74	335 601
9	14.71	77.67	391 884	14.74	77.48	405 593
10	22.33	100.00	594 880	22.52	100.00	620 041
第 十 分 位 組 之 對 第 一 分 位 組 之 倍 數	—	—	6.44	—	—	6.70

若全體家庭依可支配所得按戶數五等分位分，農家與非農家在各等分內分配狀況觀察：從低收入層至高收入層之戶數分配比例；農家依次為 30.45 %、22.98 %、18.21 %、16.48 %、11.88 %，非農家則依次為 16.98 %、19.14 %、20.52 %、21.02 %、22.34 %，可以看出農家以低收入家庭偏多，而非農家則以中收入至高收入家庭偏多。（參見圖九）

圖九 全體家庭依可支配所得按戶數五等分位分  
各等分位內農家與非農家戶數分配狀況

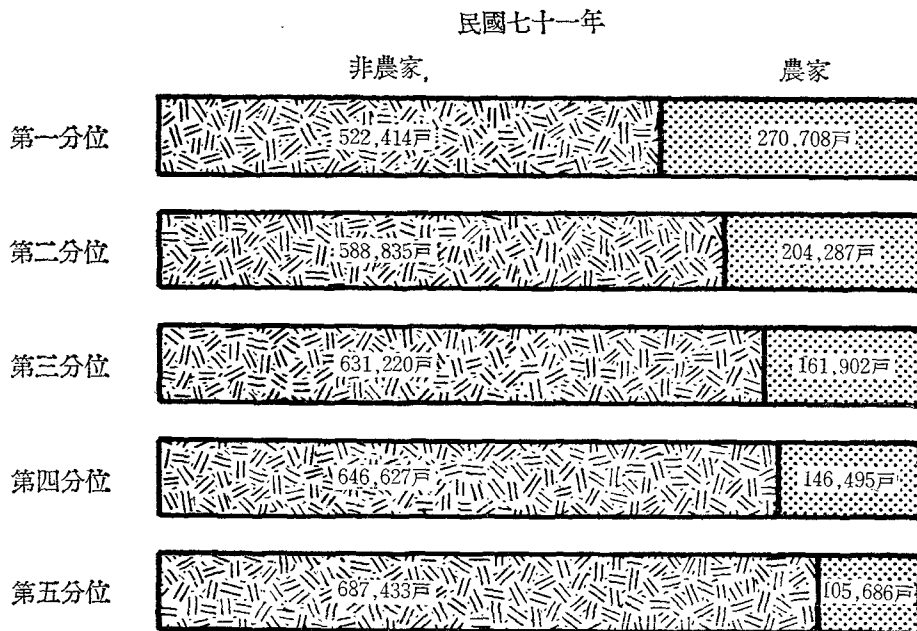

次按都市化程度地區別觀察：都市地區之家庭分配依次為 11.93 %、17.57 %、20.45 %、23.10 %、26.95 %，城鎮地區依次為 21.13 %、22.67 %、21.95 %、18.77 %、15.48 %，而鄉村地區則依次為 35.81 %、22.66 %、17.30 %、14.65 %、9.58 %，由此可見都市地區以高收入和中收入家庭偏多，城鎮地區之高低收入分配較為均等，而鄉村地區則以低收入和中收入家庭偏多。

再按經濟戶長職業別觀察，行政及主管人員、專門性技術性及有關人員、監督及佐理人員三者以高收入家庭偏多，無職業家庭、農林漁牧工作人員、生產作業有關工人、運輸設備操作工及體力工三者家庭則以低收入家庭偏多。而買賣工作人員家庭、現役軍人與服務工作人員家庭三者之高低收入分配較為均等。（參見表十七）

表十七、個人所得分配按可支配所得依戶數十等分位分各職業別家庭戶數於各等分位內之分配狀況

	民國七十一年										單位：%	
	合 計	1	2	3	4	5	6	7	8	9	10	
專門性、技術性及有關人員	100.00	1.03	0.85	3.29	4.49	6.61	10.23	12.92	15.33	20.15	25.10	
行政及主管人員	100.00	0.41	0.70	1.55	2.47	4.88	6.74	9.56	13.76	19.97	39.96	
監督及佐理人員	100.00	1.39	4.76	5.72	8.01	8.25	10.20	13.28	14.62	17.16	16.61	
買賣工作人員	100.00	4.88	7.40	8.78	10.19	12.13	11.06	10.73	12.04	12.00	10.79	
服務工作人員	100.00	12.10	10.92	11.65	10.53	10.62	11.27	8.71	9.38	7.85	6.97	
農、林、漁、牧工作人員	100.00	22.17	17.04	12.52	9.91	8.74	7.45	6.71	6.17	5.25	4.04	
生產作業有關工人、運輸設備操作工及體力工	100.00	6.99	12.26	13.05	13.15	12.29	11.46	10.68	8.58	6.84	4.70	
現役軍人	100.00	2.28	3.78	11.90	12.27	14.87	12.80	10.76	12.96	10.13	8.25	
無職業家庭	100.00	57.58	13.63	8.59	5.46	2.54	4.23	2.36	2.57	1.45	1.59	

若除去戶內人數不均的因素後，以平均戶內每人可支配所得大小之戶數十等分位分，得各等分位組內平均每人可支配所得依次為23,692元、32,804元、39,075元、44,942元、51,065元、58,039元、66,470元、78,831元、98,456元、161,194元，其第十等分位組之平均每人可支配所得為第一等分位組的6.80倍，其所得差距較前述方法表示者為大。

### 三、最終消費支出：

(一)一般消費概況——七十一年臺灣地區家庭最終消費支出總額達當年新台幣 836,370 百萬元，較上年增加9.51%，剔除物價變動因素後，以六十五年固定幣值計算之實質消費支出總額為501,210百萬元，較上年增加5.54%。七十一年平均每戶消費支出為210,906元，較上年增加 5.71%，若剔除物價變動因素後，平均每戶實質消費支出為 126,389元，較上年增加1.87%，較五十三年增加121.84%。（參見表十八）

表十八、個人最終消費支出之變動

年 別	按 當 年 幣 值 計 算			按 六 十 五 年 幣 值 計 算		
	總 計 (百萬元)	平 均 每 戶		總 計 (百萬元)	平 均 每 戶	
		金 額 (元)	定 基 指 數 65年=100		金 額 (元)	定 基 指 數 65年=100
53 年	54 615	25 381	26.52	122 593	56 972	59.52
55 年	65 265	28 612	29.89	143 535	62 925	65.74
57 年	83 271	35 097	36.67	164 113	69 170	72.27
59 年	105 636	40 929	42.76	189 075	73 258	76.54
60 年	121 126	45 526	47.56	210 361	79 066	82.61
61 年	137 005	49 965	52.20	224 820	81 990	85.66
62 年	170 314	60 311	63.01	243 271	86 146	90.00
63 年	235 761	80 942	84.57	254 629	87 420	91.33
64 年	261 493	86 849	90.74	276 011	91 671	95.78
65 年	298 343	95 714	100.00	298 343	95 714	100.00
66 年	339 803	104 640	109.33	320 085	98 568	102.98
67 年	411 822	122 207	127.68	370 410	109 918	114.84
68 年	519 293	147 459	154.06	419 630	119 159	124.49
69 年	660 408	179 687	187.73	459 766	125 095	130.70
70 年	763 767	199 523	208.46	474 920	124 066	129.62
71 年	836 370	210 906	220.35	501 210	126 389	132.05

圖十 歷年平均每戶最終消費支出之變動

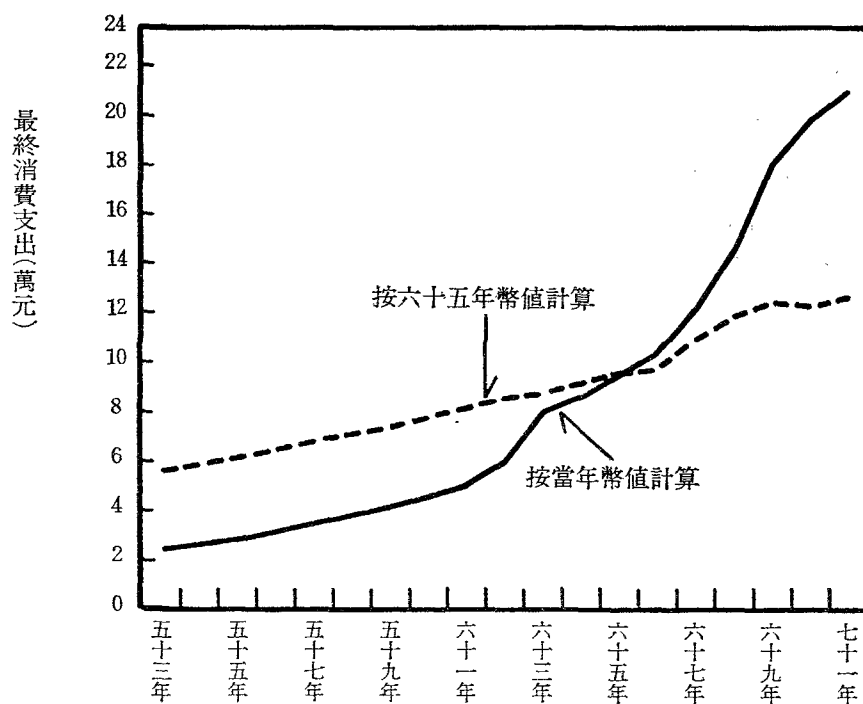

1.家庭大小別之消費支出——家庭大小別之最終消費支出亦跟所得一樣，隨戶內人口數的增加而提高，一個人之家庭平均每戶消費支出為88,092元，至九個及九個人以上之家庭平均每戶消費支出高達 320,284 元。（參見表十九）

表十九、個人可支配所得及最終消費支出按家庭人口數分

民國七十一年

金額單位：新臺幣元

家 庭 戶 數			平均每戶可支配所得	平 均 每 戶 消 費 支 出	
(戶)					
一	個	人	188 642	127 500	88 092
二	個	人	311 031	198 491	143 328
三	個	人	514 089	252 043	185 598
四	個	人	831 412	279 134	210 192
五	個	人	909 207	281 217	220 495
六	個	人	600 035	291 998	231 455
七	個	人	305 098	313 562	245 231
八	個	人	144 957	344 240	270 542
九個及九個人以上			161 136	419 748	320 284

2.都市化程度地區別家庭之消費支出——七十一年臺灣地區平均每戶消費支出為 210,906 元，以都市地區家庭平均每戶237,896元為最高，城鎮地區家庭198,263元次之，而以鄉村地區家庭166,012元為最低。

(二)依可支配所得按戶數十等分位組之消費支出——七十一年臺灣地區家庭最終消費支出依可支配所得按戶數十等分位分，得每一分位組消費支出占總消費支出之百分比依次為4.20%、6.25%、7.38%、8.28%、9.07%、9.99%、10.88%、12.11%、13.75%、18.09%，第十分位組為第一分位組的 4.31 倍，每一分位組平均每人消費支出額依次為 31,931 元、32,068元、35,120元、37,413元、39,546元、42,615元、44,840元、49,575元、52,935元、65,122元，第十分位組為第一分位組的2.04倍，較平均每戶消費支出額之差距為低。（參見表二十）

表二十、個人最終消費支出依可支配所得按戶數十等分位分

民國七十一年

	全 體 家 庭	依 可 支 配 所 得 之 戶 數 十 等 分 位 組										第十分位 組對第一 分位組之 倍 數
		1	2	3	4	5	6	7	8	9	10	
各分位組消費額分配比(%)	100.00	4.20	6.25	7.38	8.28	9.07	9.99	10.88	12.11	13.75	18.09	4.31
平均 每 戶 消 費 支 出(元)	210 906	88 449	131 800	155 583	174 717	191 404	210 518	229 579	255 311	290 085	381 616	4.31
平均 每 人 消 費 支 出(元)	44 495	31 931	32 068	35 120	37 413	39 546	42 615	44 840	49 575	52 935	65 122	2.04

(三)最終消費支出依用途別之分配——七十一年最終消費支出內容依用途別之分配，仍以食品飲料及菸草費為最高，占總支出的 38.71 %，已較上年之 39.44 %降低，房地租、燃料及動力費占24.30%為次高，較上年之24.13%上升0.17個百分點，其餘各項消費支出所占百分比都在8.65%至4.37%間，變動輕微。（參見表二十一）

表二十一、歷年個人最終消費支出型態之變動

單位：%

	53年	55年	57年	59年	61年	63年	65年	67年	69年	70年	71年
合 計	100.00	100.00	100.00	100.00	100.00	100.00	100.00	100.00	100.00	100.00	100.00
食 品 飲 料 及 菸 草	59.70	56.20	51.75	52.46	47.81	49.40	46.38	42.93	40.35	39.44	38.71
衣 著 鞋 襪 類	6.30	5.83	5.84	5.79	6.47	6.15	6.83	6.66	7.03	6.80	6.60
房 地 租 燃 料 及 動 力	17.20	18.75	19.01	18.19	20.78	20.71	21.45	22.64	23.65	24.13	24.30
家庭器具及設備和家庭管理	3.40	3.75	4.66	3.96	3.95	3.79	3.87	4.13	4.57	4.58	4.37
醫 療 及 保 健	5.30	4.75	5.54	5.95	3.89	3.92	4.61	4.74	4.20	4.50	5.07
運 輸 交 通 及 通 訊	2.00	2.40	2.70	3.00	3.53	3.99	4.99	5.67	6.68	6.89	6.86
娛 樂 教 育 及 文 化 服 務	1.20	1.62	1.65	2.66	7.06	6.06	6.38	7.80	8.18	8.30	8.65
雜 項	4.90	6.70	8.85	7.99	6.51	5.98	5.49	5.43	5.34	5.36	5.44

#### 四、家庭住宅及設備概況：

(一)家庭住宅所屬狀況——七十一年家庭住宅為自有住宅者2,944,069戶占總戶數之74.24%，為租押住宅者 586,542 戶占 14.79 %，為配住住宅者 149,290 戶占 3.76 %，其他（含借用）住宅者285,706戶占7.21%。（參見表二十二）

若按農家與非農家觀察：農家自有住宅者占其總戶數 98.02 %，其餘租押、配住及其他之住宅僅占1.98%；而非農家自有住宅者占其總戶數67.37%，租押者占18.85%，其他（含借用）者占8.99%，配住者占4.79%。（參見表二十二）



表二十二、農家、非農家及都市化程度地區家庭住宅所屬狀況

民國七十一年

單位：%

	合	計	自	有	租	押	配	住	其他(含借用)
全 體 家 庭		100.00		74.24		14.79		3.76	7.21
一、按農家與非農家分									
農 家		100.00		98.02		0.75		0.23	1.00
非 農 家		100.00		67.37		18.85		4.79	8.99
二、按都市化程度地區別分									
都 市		100.00		63.81		20.85		5.60	9.74
城 鎮		100.00		78.21		13.21		2.34	6.24
鄉 村		100.00		92.42		3.57		1.22	2.79

次按都市化程度來觀察，自有住宅以鄉村地區占其總戶數之比率 92.42 % 為最大，城鎮地區 78.21 % 次之，都市地區 63.81 % 最小。（參見表二十二）

再按經濟戶長職業別來觀察，各職業別家庭住宅大多均係自有住宅者，尤以農、林、漁、牧工作人員之家庭，自有住宅者占其總戶數 96.42 % 為最大，至於配住住宅者，則以現役軍人占其總戶數 19.09 % 為最多。（參見表二十三）

表二十三、戶長職業別家庭住宅依其所屬狀況之分配

民國七十一年

單位：%

	合	計	自	有	租	押	配	住	其他(含借用)
專門性、技術性及有關人員		100.00		73.90		11.02		8.50	6.58
行政及主管人員		100.00		77.68		13.98		4.49	3.85
監督及佐理人員		100.00		71.08		11.74		9.59	7.59
買賣工作人員		100.00		71.08		21.13		1.13	6.66
服務工作人員		100.00		60.07		22.96		7.78	9.19
農、林、漁、牧工作人員		100.00		96.42		1.22		0.33	2.03
生產作業及有關工人、運輸設備 操作工及體力工		100.00		70.60		19.66		1.49	8.25
現役軍人		100.00		51.19		18.69		19.09	11.03
無職業家庭		100.00		61.90		11.33		4.21	22.56

(二)自來水及電燈設備普及率——七十一年臺灣地區家庭具有自來水設備者 3,056,829 戶占總戶數之 77.08 %，具有電燈設備者 3,961,506 戶占總戶數之 99.90 %。

就農家與非農家來比較，農家具有自來水設備者為 459,288 戶，占其總戶數 51.66 %，而非農家具有自來水設備者為 2,597,541 戶，占其總戶數 84.43 % 較農家為高，但不論農家

、非農家，具有電燈設備者占其總戶數之比率均達99%以上。

(三)平均每戶及每人居住坪數——七十一年家庭平均每戶居住建坪28坪，平均每人居住5.91坪。

若依農家、非農家來比較，農家平均每戶居住建坪為30坪，平均每人居住5.43坪，非農家平均每戶居住建坪為27坪，平均每人居住5.99坪，較農家平均每人居住之坪數為多。

次依都市化程度來比較，都市地區、城鎮地區及鄉村地區平均每戶居住建坪分別為28坪、29坪、27坪，平均每人居住坪數分別為6.22坪、5.89坪、5.34坪，以都市地區平均每人居住坪數最多，城鎮地區次之，鄉村地區最少。

(四)家庭主要現代化設備普及情形——七十一年家庭具有彩色電視機者 3,296,238戶占總戶數之83.12%，具有黑白電視機者693,282戶占總戶數之17.48%，具有電冰箱者3,740,676戶占總戶數之94.33%，具有電話機者 2,682,894 戶占總戶數之67.65%，具有冷暖氣機者680,308戶占總戶數之17.16%，具有音響者1,190,250戶占總戶數之30.01%，具有收錄音機者1,898,178戶占總戶數之47.87%，具有洗衣機者2,796,597戶占總戶數之70.52%，具有機車者2,717,505戶占總戶數之68.53%，訂有報紙者2,298,534戶占總戶數之57.96%，訂有書刊雜誌者382,267戶占總戶數之9.64%。

1.按農家與非農家比較：非農家擁有現代化設備之戶數占其總戶數之比率，除黑白電視機及機器腳踏車外，其餘比率均較農家高，乃因非農家一般均以彩色電視機代替黑白電視機，以汽車代替機器腳踏車之故，顯示非農家享有現代化家庭設備較農家普及且高級化。（參見表二十四）

2.按都市化程度比較，擁有現代化家庭設備占其總戶數之比率，一般而言，以都市地區為最高，城鎮地區次之，而以鄉村地區為最低，但黑白電視機和機器腳踏車之比率則相反，以都市地區為最低，顯示都市地區享有現代化家庭設備較城鎮及鄉村地區為普及且高級化。（參見表二十四）

表二十四、農家、非農家及都市化程度地區家庭現代化設備普及率

民國七十一年											單位：%
	彩色電視機	黑白電視機	電冰箱	電話機	冷暖氣機	音響	收錄音機	洗衣機	機器腳踏車	報紙	書刊雜誌
全體	83.12	17.48	94.33	67.65	17.16	30.01	47.87	70.52	68.53	57.96	9.64
一、按農家及非農家分											
農家	75.42	23.70	93.24	51.42	2.02	24.43	34.28	52.29	85.28	39.22	4.52
非農家	85.35	15.69	94.64	72.35	21.53	31.63	51.79	75.79	63.68	63.38	11.12
二、按都市化程度地區別分											
都市	89.30	13.11	96.26	81.58	28.46	34.69	56.51	80.81	60.21	70.85	13.44
城鎮	82.27	18.35	94.51	64.64	7.68	27.91	44.83	68.66	76.61	54.61	6.87
鄉村	71.00	25.82	90.13	41.33	2.12	22.21	32.55	50.74	78.57	34.10	4.20

## 五、儲蓄及平均儲蓄傾向：

七十一年臺灣地區個人儲蓄總額為 260,617百萬元，較上年增加 0.35%，平均每戶儲蓄65,719元較上年減少3.14%，七十一年平均儲蓄傾向達23.76%，較上年之25.38%減少 1.62個百分點。（參見圖十一）

圖十一 歷年平均每戶可支配所得及最終消費支出之變動

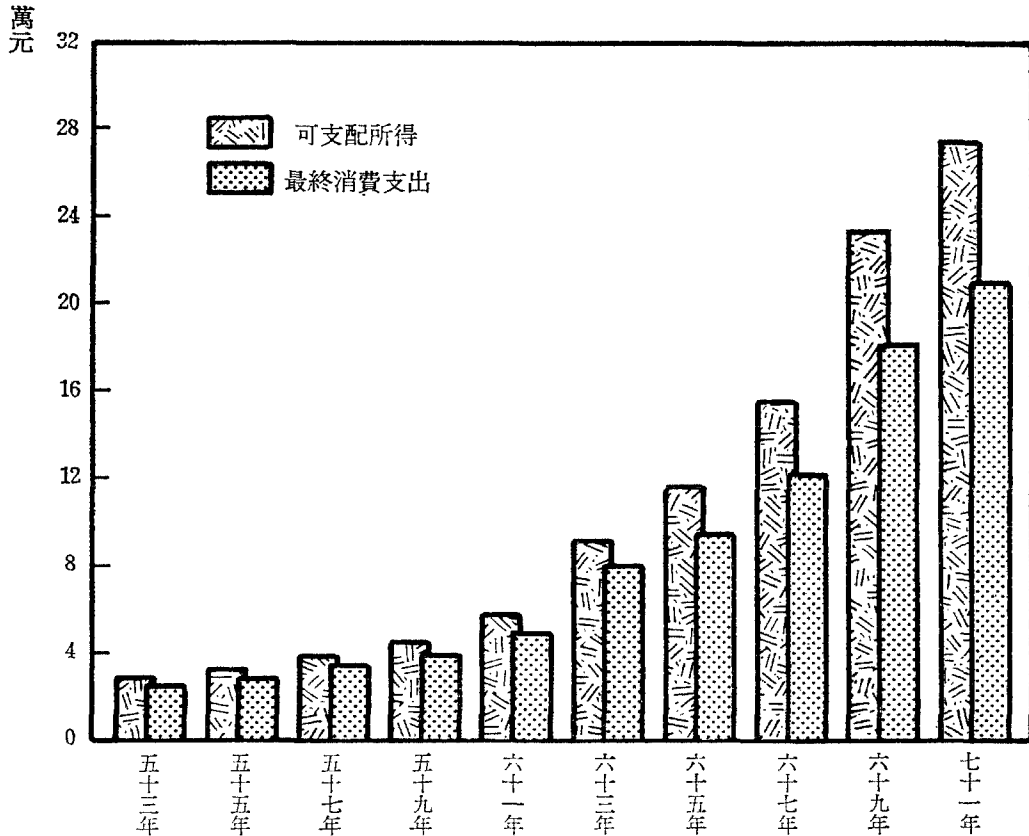

(-)按經濟戶長社會經濟特性別比較——七十一年平均每戶儲蓄以非農業受雇者家庭之71,916元為最高，非農業雇主及自營作業者家庭之69,427元次之，平均儲蓄傾向以非農業受雇者家庭24.48%為最高，農業雇主及自營作業者家庭之24.04%次之。（參見表二十五）

表二十五、平均每戶儲蓄之變動按戶長社會經濟特性別分

	七 十 年		七 十 一 年		平 均 每 戶 儲 蓄 增 加 率 (%)
	平均每戶儲蓄 (元)	平均儲蓄傾向 (%)	平均每戶儲蓄 (元)	平均儲蓄傾向 (%)	
全 體	67 846	25.38	65 719	23.76	- 3.14
農業雇主及自營作業者	48 671	32.87	52 775	24.04	8.43
非農業雇主及自營作業者	71 713	24.39	69 427	22.63	- 3.19
農 業 受 雇 者	48 257	24.69	41 830	21.31	- 13.32
非 農 業 受 雇 者	74 861	26.31	71 916	24.48	- 3.93

(三)按經濟戶長職業別比較——七十一年平均每戶儲蓄以行政及主管人員家庭之 139,351元為最高，專門性、技術性及有關人員家庭之115,017元次之，而以無職業家庭之 18,796元為最低。平均儲蓄傾向以行政及主管人員家庭之 30.13%為最高，專門性、技術性及有關人員家庭之29.88%次之，而以無職業家庭之13.77%為最低。（參見表二十六）

表二十六、平均每戶儲蓄按經濟戶長職業別分

民國七十一年

	專門性技術性及有關人員	行政及主管人員	監督及佐理人員	買賣工作人員	服務工作人員	農林漁牧工作人員	生產作業有關設備操作及體力工人	現役軍人	無職業家庭
平均每戶儲蓄（元）	115 017	139 351	87 059	65 169	52 495	50 205	52 348	83 083	18 796
平均儲蓄傾向（%）	29.88	30.13	25.58	23.53	20.99	23.53	21.15	28.88	13.77

(四)按經濟戶長年齡別比較——七十一年平均每戶儲蓄，以55~59歲組家庭之79,478元為最高，50~54歲組家庭之78,593元次之，而以未滿20歲組家庭之22,176元為最低。平均儲蓄傾向以60~64歲組家庭之29.86%為最高，以55~59歲組家庭之27.02%次之，而以未滿20歲組家庭之12.22%為最低。（參見表二十七）

表二十七、平均每戶儲蓄按經濟戶長年齡組別分

民國七十一年

	未滿20歲	20—24歲	25—29歲	30—34歲	35—39歲	40—44歲	45—49歲	50—54歲	55—59歲	60—64歲	65歲以上
平均每戶儲蓄（元）	22 176	54 223	63 382	68 326	56 803	57 313	66 168	78 593	79 478	78 466	55 805
平均儲蓄傾向（%）	12.22	22.84	24.00	24.56	20.94	20.41	22.41	25.88	27.02	29.86	26.69

(四)按都市化程度地區別比較——七十一年平均每戶儲蓄以都市地區家庭之74,871元為最高，城鎮地區家庭之59,346元次之，而以鄉村地區家庭之52,378元為最低。平均儲蓄傾向則以鄉村地區家庭之 23.98 %為最高，都市地區家庭之 23.94%次之，而以城鎮地區家庭之 23.04%為最低。

(四)依可支配所得按戶數十等分位分之儲蓄——七十一年依可支配所得按戶數十等分位組，每組之平均每戶儲蓄依次為 4,453元、15,909元、22,535元、28,782元、37,660元、46,300元、60,826元、82,112元、117,154元、241,465元。又每組之平均儲蓄傾向依次為4.79%、10.77%、12.65%、14.14%、16.44%、18.02%、20.95%、24.33%、28.77%、38.76%。高所得組之儲蓄額及儲蓄傾向皆較低所得組高出甚多，如此富者將愈富，故為貧富差距縮短緩慢的一大原因。

## 六、平均消費傾向及邊際消費傾向：

七十一年臺灣地區平均消費傾向為76.24%，較上年之74.62%略高，若按可支配所得依戶數十等分位分來觀察，各組之平均消費傾向依次為 95.21%、89.23%、87.35%、85.86%、83.56%、81.98%、79.05%、75.67%、71.23%、61.24%，其第一分位組與第十分位組差距高達33.97個百分點。

七十一年平均每戶可支配所得較上年增加 8,817 元，平均每戶最終消費支出較上年增加11,383元，由此計算而得之邊際消費傾向為 129.10%，較上年之 59.53%為高，若依可支配所得之戶數十等分位分，第二分位組比第一分位組之可支配所得高出21,507百萬元，最終消費支出高出 17,146百萬元，得第二分位組之邊際消費傾向為 79.72%，同樣計算方法，往下各分位組對前一分位組之邊際消費傾向，依次為第三分位組 78.30%，第四分位組75.28%，第五分位組65.36%，第六分位組70.61%，第七分位組56.13%，第八分位組 55.62%，第九分位組49.50%，第十分位組42.59%。（參見表二十八）

表二十八、平均消費傾向與邊際消費傾向依可支配所得之戶數十等分位分

	民國七十一年										單位：%
	1	2	3	4	5	6	7	8	9	10	
平均消費傾向	95.21	89.23	87.35	85.86	83.56	81.98	79.05	75.67	71.23	61.24	
平均儲蓄傾向	4.79	10.77	12.65	14.14	16.44	18.02	20.95	24.33	28.77	38.76	
邊際消費傾向	—	79.72	78.30	75.28	65.36	70.61	56.13	55.62	49.50	42.59	

## 七、所得分配不均等程度之測定：

所得分配通常不能完全均等，而其差異程度大小除了用所得十等分位來表示外，一般的測度方法常用洛倫滋曲線及吉尼集中係數來表示。

(一)洛倫滋曲線 (Lorenz Curve) 是以圖示法表示所得分配不均等的程度，洛倫滋曲線圖是一正方形圖，其對角直線應是一條完全均等線，若所得分配不均等時，其洛倫滋曲線必是一條位於對角直線下方的弧形曲線，此曲線與對角直線中間距離之大小，即是用以測定分配不均等程度之大小，距離愈大，表示不均等程度愈高。七十一年臺灣地區個人所得分配之洛倫滋曲線如圖十二。

圖十二 個人所得分配之洛倫茲曲線

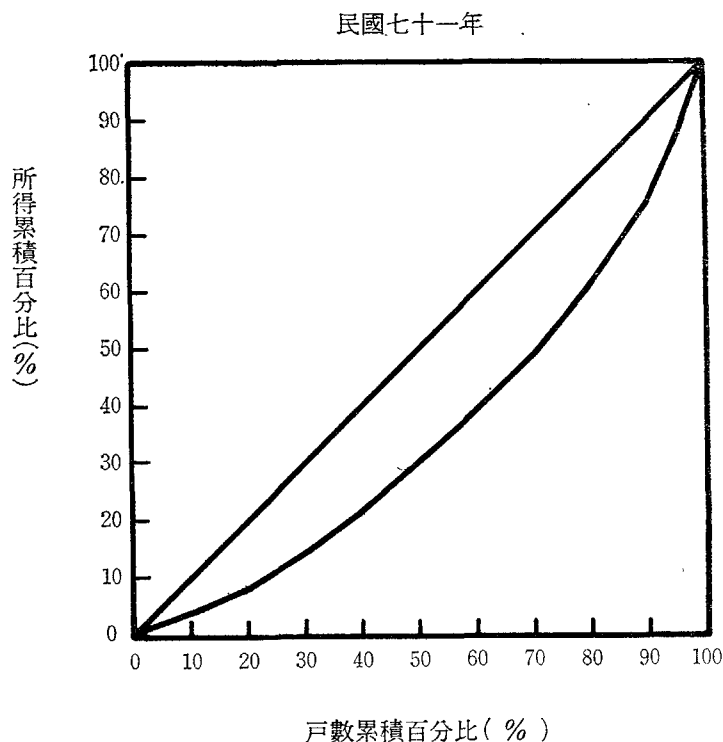

(二)吉尼集中係數 (Gini's Concentration Coefficient) 係測量洛倫茲曲線與完全均等直線間所包含之面積對完全均等直線以下整個三角形面積之比率，此項係數愈大，表示所得分配不均等的程度愈高，反之係數愈小，表示不均等的程度愈低。

吉尼集中係數計算公式如下：

$$G = g / 2\bar{X}$$

$G$ ：為吉尼集中係數

$g$ ：為均互差

$\bar{X}$ ：為算術平均數

七十一年臺灣地區個人所得分配之吉尼集中係數為0.308，較七十年之0.306為高。

(參見表二十九)

表二十九、我國歷年所得分配狀況

	五十七年	五十九年	六十一年	六十三年	六十五年	六十七年	六十九年	七十年	七十一年
第五等分位為第一等分位之倍數	5.28	4.58	4.49	4.37	4.18	4.18	4.17	4.21	4.29
吉尼係數	0.362	0.321	0.318	0.319	0.307	0.306	0.303	0.306	0.308

由歷年五等分位倍數及吉尼係數觀察我國所得分配狀況，可知在民國五十五年至六十三年間，由於經濟快速成長且發展勞工密集工業，致各企業能吸收偏遠地區及農村未充分就業人口，使低所得者收入獲得改善，個人所得分配貧富差距乃逐漸縮小。然而一個國家經濟發展至某一階段，欲從開發中國家進入已開發國家，則需發展資本密集工業，此時，資本收入再度提高而薪資收入則相對降低，所得差距乃再度擴大。我國目前經濟已逐漸趨向資本密集工業，而六十五年至七十一年間，所得分配能維持在一最低差距中輕微變動，已屬難能可貴。

七十一年所得分配若依五等分位倍數觀察，則高低所得倍數為 4.29 倍，較七十年之 4.21 倍為高，若從吉尼係數觀察，五十七年之吉尼係數為 0.362，至六十五年降為 0.307，六十五年至七十一年吉尼係數則在 0.31 左右變動，顯示我國所得分配狀況已趨穩定。若與世界各國比較，除日本外，我國吉尼係數已甚低，顯示我國所得分配在世界各國中為最平均國家之一。（參見表三十）

表三十、世界各國個人所得分配狀況

國 名	年 度	第五等分位爲第一等分位之倍數	吉尼係數	國 名	年 度	第五等分位爲第一等分位之倍數	吉尼係數
一、低收入國家				三、高收入國家			
1. 斯里蘭卡	1969~70	5.79	0.4090	1. 日本	1977	4.10	0.3223
2. 印度	1975~76	7.06	0.4805	2. 瑞典	1972	5.61	0.3625
二、中收入國家				3. 挪威	1979	5.17	0.3630
1. 中華民國	1971	4.51	0.3505	4. 澳大利亞	1966~67	5.88	0.3711
	1977	4.21	0.3327	5. 英國	1979	5.37	0.3740
	1979	4.34	0.3338	6. 加拿大	1977	11.05	0.4565
2. 南斯拉夫	1978	5.86	0.3800	7. 美國	1972	9.51	0.4530
3. 西班牙	1974	7.03	0.4185	8. 西德	1974	6.49	0.4335
4. 韓國	1976	7.95	0.4520	9. 義大利	1977	7.08	0.4340
5. 阿根廷	1970	11.43	0.5180	10. 法國	1975	8.64	0.4585
6. 菲律賓	1970~71	14.57	0.5660				
7. 哥斯達黎加	1971	16.61	0.5710				
8. 委內瑞拉	1970	18.00	0.5875				
9. 墨西哥	1977	18.76	0.5886				
10. 土耳其	1973	16.62	0.5891				
11. 馬來西亞	1973	16.03	0.5890				
12. 秘魯	1972	32.11	0.6705				
13. 巴西	1972	33.30	0.7060				
14. 宏都拉斯	1967	29.48	0.7145				

註一、吉尼係數按五等分位分組計算。

註二、資料來源：WORLD DEVELOPMENT REPORT 1983, (世界銀行發行)。

註三、爲便於比較，中華民國之吉尼係數亦五等分位計算，故較以十等分計算而得之 0.312 (民國68年) 爲高。

### 第三章 七十一年臺灣地區所得收入者所得分配狀況

#### 一、所得收入者一般概況：

七十一年臺灣地區所得收入者人數達 6,840,771 人，較上年增加 3.07%，其中男性所得收入者為 4,698,231 人，占 68.68%，女性所得收入者為 2,142,540 人，占 31.32%。

(一)按農業及非農業分——來自非農業之所得收入者有 5,526,700 人，占 80.79%，來自農業之所得收入者有 1,314,071 人，占 19.21%，較上年之 18.93% 增加。

(二)按所得來源別分——以來自薪資報酬者（即受雇者）為最多，達 4,744,679 人，占 69.36%，較上年之 71.04% 為低，來自產業主所得者 1,873,381 人，占 27.39% 次之，兩者合計（即來自基本所得者）占 96.75%。

(三)按所得收入者社會經濟特性別分——以非農業體力勞動者 2,301,129 人，占 33.64% 為最多，非農業文書、推銷及服務工作者 1,598,109 人，占 23.36% 次之，農業自營作業者 902,686 人，占 13.20% 再次之，而以農業雇主 7,767 人，占 0.11% 為最少。（參見圖十三）

圖十三 所得收入者人數按社會經濟特性別分

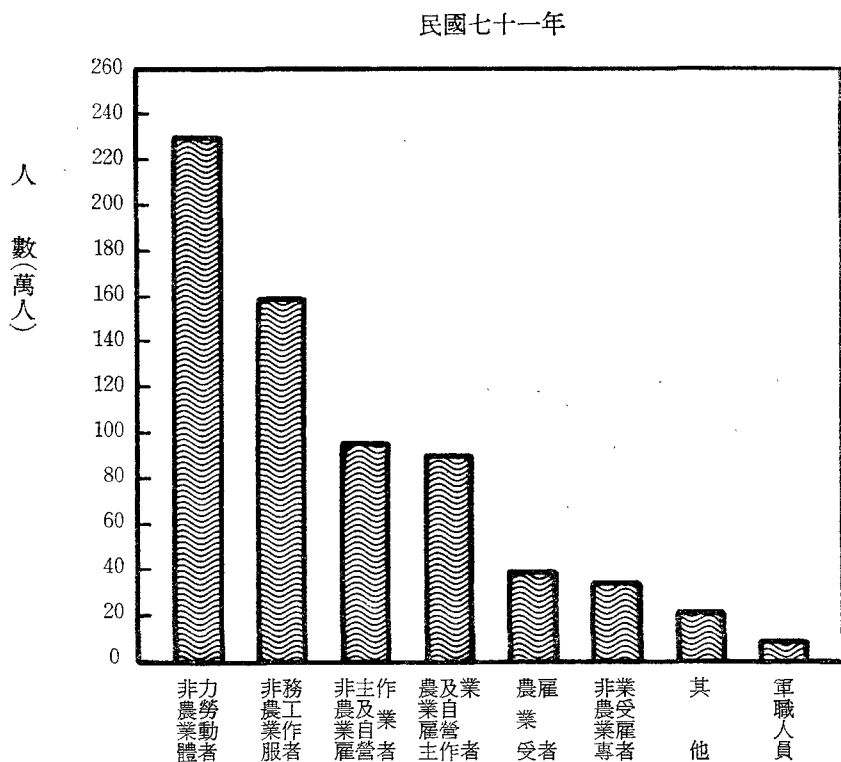



(四)按所得收入者行業別分——爲製造業者 1,987,191人，占 29.05%爲最多，農林漁牧業者 1,314,071人，占 19.21%次之，社會團體及個人服務業者 1,154,061人，占16.87%再次之，而以礦業及土石採取業者34,664人爲最少，僅占0.51%。（參見圖十四）

圖十四 所得收入者人數按行業別分

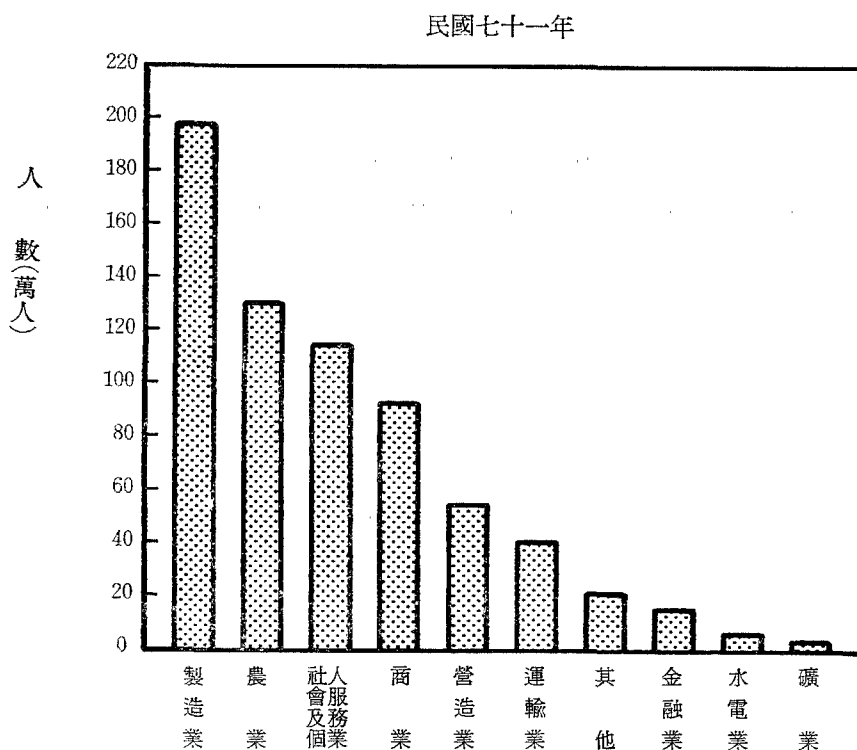

(五)按所得收入者職業別分——以生產及有關工人、運輸設備操作工及體力工爲最多，達 2,495,016人，占36.47%，農、林、漁、牧工作者1,303,448人，占19.05%次之，監督及佐理人員959,526人，占14.03%再次之，而以現役軍人之所得收入者91,723人爲最少，占 1.34%。（參見圖十五）

圖十五 所得收入者人數按職業及性別分

民國七十一年

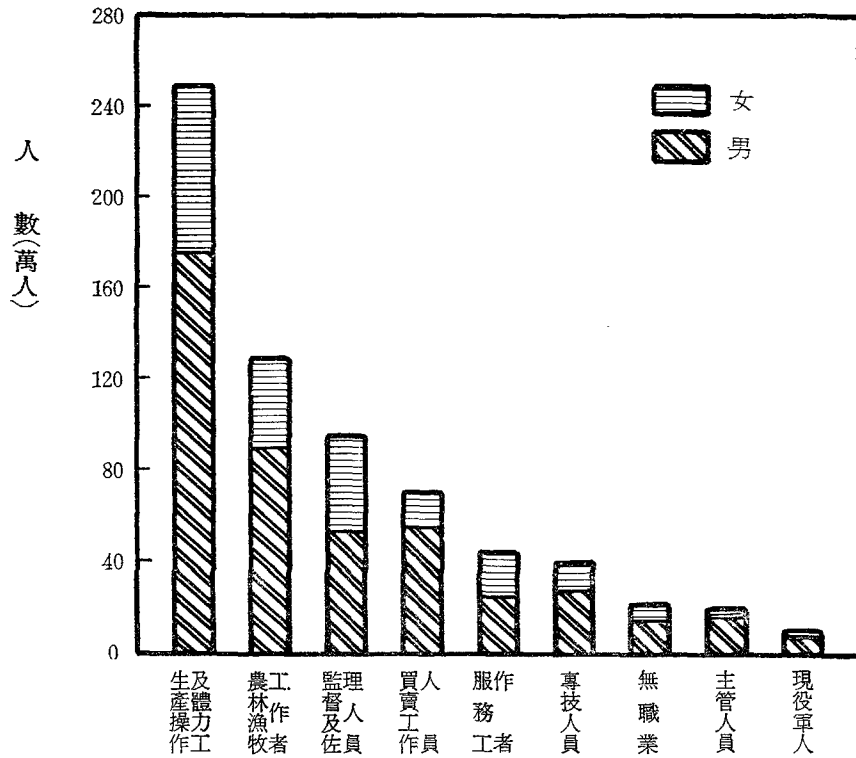

(六)按所得收入者教育程度別分——以教育程度為國小者占最多，計2,597,798人，高達37.98%，高中（高職）程度者1,457,596人，占21.31%次之，國中（初中）程度者1,206,632人，占17.64%再次之，而以研究院（所）程度者17,394人為最少。（參見圖十六）

圖十六 所得收入者人數按教育程度及性別分

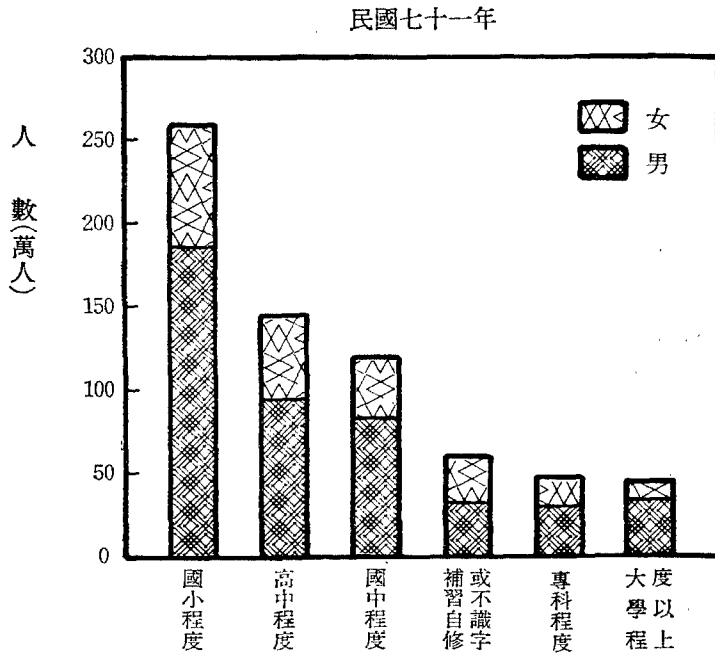

(七)按所得收入者年齡組別分——以30~34歲組1,062,173人，占15.53%為最多，25~29歲組1,055,674人，占15.43%次之，20~24歲組759,468人，占11.10%再次之，至55歲以上所得收入者人數漸減，60歲以上之所得收入者只達452,071人僅占6.61%。(參見表三十一)

表三十一、所得收入者人數按年齡組別、性別及農業、非農業分

民國七十一年

單位：人

		合 計	未滿15歲	15~19歲	20~24歲	25~29歲	30~34歲	35~39歲	40~44歲	45~49歲	50~54歲	55~59歲	60歲以上
合 計		6 840 771	9 029	502 311	759 468	1 055 674	1 062 173	718 163	711 091	603 353	560 403	407 035	452 071
農 業	計	1 314 071	487	36 184	59 597	105 847	139 372	128 137	184 446	204 683	180 508	109 427	165 383
	男	907 541	244	23 734	40 324	67 069	74 934	74 409	119 994	140 128	130 445	88 047	148 213
	女	406 530	243	12 450	19 273	38 778	64 438	53 728	64 452	64 555	50 063	21 380	17 170
非農業	計	5 526 700	8 542	466 127	699 871	949 827	922 801	590 026	526 645	398 670	379 895	297 608	286 688
	男	3 790 690	2 254	214 312	274 762	644 572	673 488	440 154	393 042	307 359	326 703	263 607	250 437
	女	1 736 010	6 288	251 815	425 109	305 255	249 313	149 872	133 603	91 311	53 192	34 001	36 251

(八)按都市化程度地區別分——所得收入者居於都市地區達3,252,913人為最多，占47.55%，居於鄉村地區者1,975,844人次之，占28.88%，而以居於城鎮地區者1,612,014人為最少，占23.57%。

## 二、所得收入者之所得收入：

(一)平均每人所得收入及所得來源之結構：七十一年臺灣地區家庭所得收入者平均每人總所得達新台幣164,661元，較上年增加4.44%，其中來自受雇人員報酬為110,581元，占67.16%，來自產業主所得為40,264元，占24.45%，來自財產及經常移轉所得為13,816元，占8.39%，又產業主所得中，以營業淨收入29,150元為最高，農業淨收入9,054元次之，其餘依次為漁業淨收入975元，執行業務淨收入875元，林業淨收入210元。

(二)依基本所得比較——以賺取基本所得（受雇人員報酬及產業主所得）之所得收入者比較：

- 1.按性別分——男性所得收入者平均每人基本所得為182,196元，女性所得收入者平均每人基本所得為98,535元，男性所得為女性之1.85倍，較上年之1.87倍為低。
- 2.按社會經濟特性別分——平均每人基本所得以非農業雇主之320,563元為最高，非農業經理、管理和專業受雇者之301,015元居次，農業雇主之235,680元再次之，而以農業受雇者之79,244元為最低。（參見圖十七）

圖十七 所得收入者平均每人基本所得按社會經濟特性別之比較

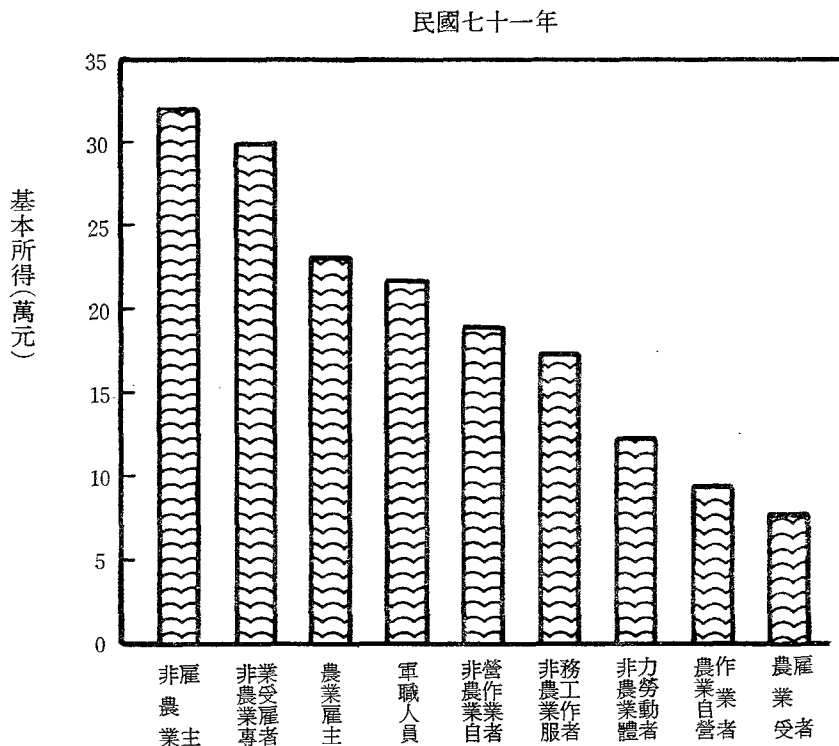

3.按職業別分——平均每人基本所得以行政及主管人員之336,992元為最高，專門性技術性及有關人員之243,568元次之。而以農、林、漁、牧工作者之90,425元為最低，生產作業人員、運輸設備操作工及體力工之132,936元次低。（參見圖十八）

圖十八 所得收入者平均每人基本所得按職業別之比較

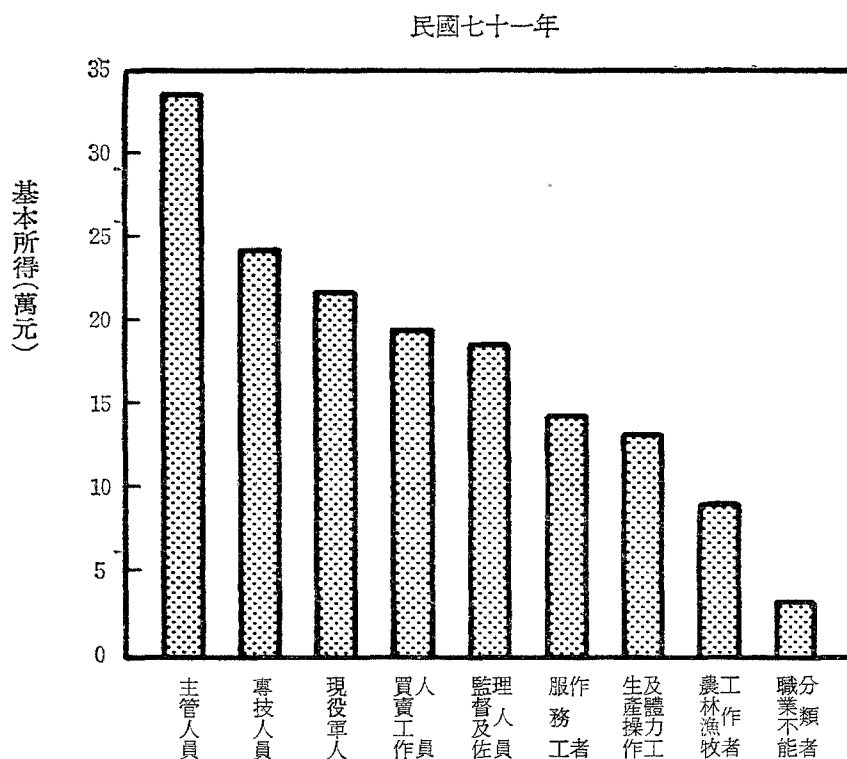

4.按行業別分——平均每人基本所得以金融、保險、不動產及工商服務業者之226,656元為最高，水電煤氣業者之211,776元次之，而以農、林、漁、牧業者之91,401元為最低。（參見圖十九）

圖十九 所得收入者平均每人基本所得按行業別之比較

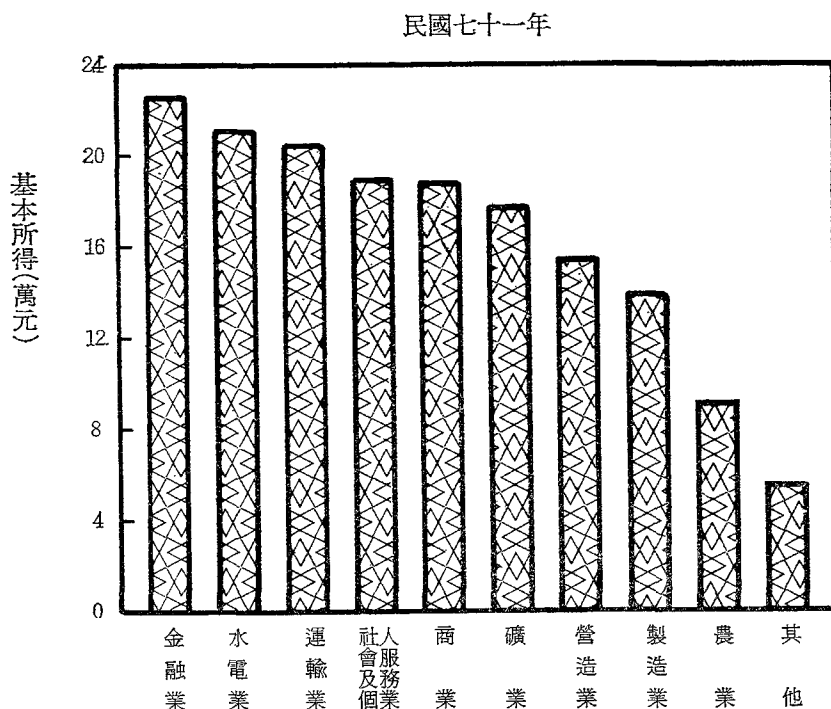

- 5.按教育程度別分——教育程度愈高之所得收入者其所得亦愈高，以研究院(所)教育程度之所得收入者，平均每人基本所得332,197元為最高，大學教育程度者之271,975元次之，而以自修、補習或不識字者之90,651元為最低，僅為研究院(所)程度者之27.29%。
- 6.按都市化程度地區別分——以都市地區之所得收入者平均每人基本所得186,003元為最高，城鎮地區平均每人所得136,405元次之，而以鄉村地區平均每人基本所得104,747元為最低。都市地區平均每人基本所得為城鎮地區的1.36倍，為鄉村地區之1.78倍。
- 7.按農業與非農業分——農業之所得收入者平均每人基本所得為91,654元，非農業之所得收入者平均每人基本所得為161,601元，非農業所得收入者平均每人基本所得為農業所得收入者之1.76倍，較上年之1.89倍為低。

### 三、所得收入者之所得分配狀況：

七十二年臺灣地區所得收入者已分配要素所得總額達1,061,865百萬元，平均每一所得收入者已分配要素所得為155,225元，較七十年之149,209元增加4.03%。茲按已分配要素所得之人數十等分位及所得組別，分析所得收入者之所得分配狀況：

- (一)依人數十等分位分——所得收入者按已分配要素所得依人數十等分位分，則各組所得占總所得之分配比依次為1.64%、3.74%、5.09%、6.33%、7.77%、9.45%、11.30%、

13.31%、16.09%、25.28%，各分位組所得收入者平均每人已分配要素所得依序為25,423元、58,098元、79,026元、98,163元、120,570元、146,719元、175,371元、206,612元、249,810元、392,466元，第十分位組之平均每人已分配要素所得為第一分位組的15.44倍，較上年之15.82倍為低。（參見表三十二）

表三十二、所得收入者所得分配按已分配要素所得依人數十等分位分

		單位：%										第十等分位 為第一等分 位之倍數
		1	2	3	4	5	6	7	8	9	10	
65	年	1.61	3.65	5.06	6.33	7.79	9.38	11.15	13.15	15.97	25.91	16.09
66	年	1.79	3.75	5.12	6.41	7.90	9.44	11.08	13.00	15.67	25.84	14.43
67	年	1.77	3.78	5.15	6.53	8.01	9.57	11.18	13.03	15.76	25.22	14.21
68	年	1.65	3.68	5.08	6.38	7.81	9.41	11.09	13.06	15.90	25.94	15.74
69	年	1.63	3.63	5.07	6.38	7.81	9.40	11.19	13.29	16.00	25.60	15.77
70	年	1.59	3.72	5.10	6.34	7.78	9.48	11.38	13.39	16.09	25.13	15.82
71	年	1.64	3.74	5.09	6.33	7.77	9.45	11.30	13.31	16.09	25.28	15.44

(二)依所得大小組別分——所得收入者依全年已分配要素所得大小組別分，各組之人數分配依次為4萬元以下組占8.49%，4—8萬元組占16.79%，8—12萬元組占18.98%，12—16萬元組占15.44%，16—20萬元組占13.28%，20—24萬元組占9.91%，24—28萬元組占7.01%，28—32萬元組占3.63%，32—36萬元組占2.12%，36—40萬元組占1.58%，40萬元以上組占2.77%。（參見圖二十）

圖二十 所得收入者人數按已分配要素所得組別分

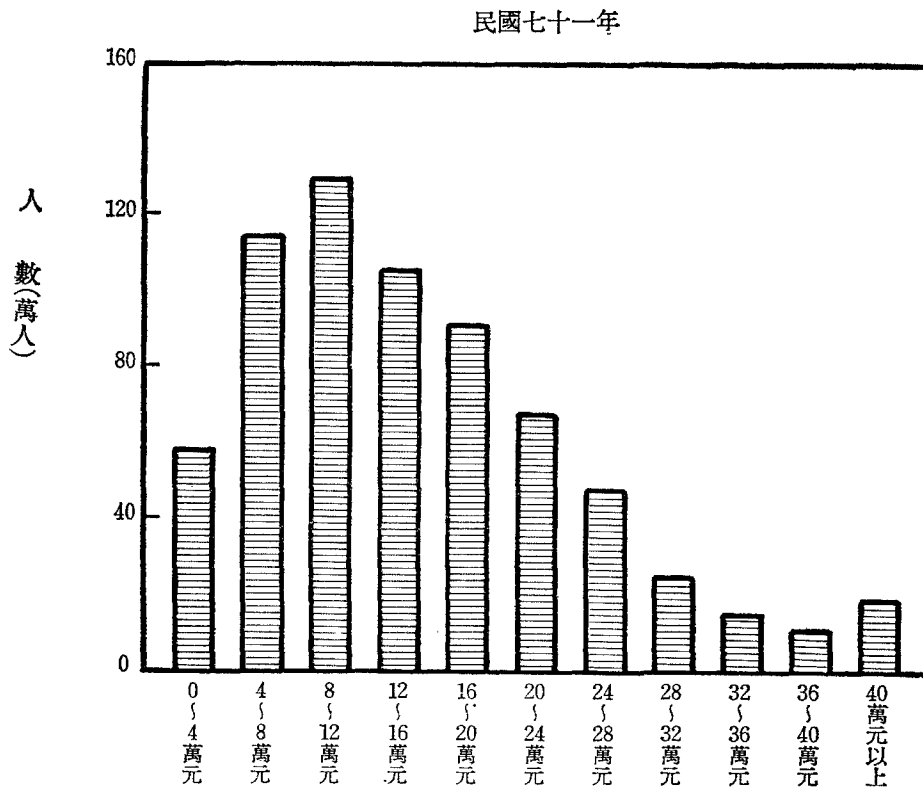

## 第 四 章

### 七十二年臺灣地區個人所得分配調查結果表





總表第一表 個人所得分配按經濟戶長社會經濟特性分

民 國 七 十 一 年				金額單位：新臺幣千元		
	合 計	雇主及自營作業者		受 雇 者		其 他
		農 業	非 農 業	農 業	非 農 業	
家庭戶數	3 965 607	550 579	777 702	156 361	2 341 795	139 170
平均每戶人數	4.74	5.36	5.03	4.79	4.65	2.03
平均每戶成年人數	2.65	3.04	2.70	2.57	2.61	1.53
平均每戶未成年人數	2.09	2.32	2.33	2.22	2.04	0.50
平均每戶就業人數	1.88	2.79	1.90	2.08	1.75	—
平均每戶所得收入者人數	1.73	2.02	1.51	2.03	1.75	1.01
1.受雇人員報酬	757 850 514	52 870 080	34 929 594	26 992 998	637 169 071	5 888 771
(1)本業及兼業薪資	687 700 212	51 065 640	31 738 945	25 586 355	573 919 752	5 389 520
(2)其他收入	70 150 302	1 804 440	3 190 649	1 406 643	63 249 319	499 251
2.產業主所得	275 584 875	60 249 425	191 308 380	2 052 398	21 894 154	80 518
3.基本所得	1 033 435 389	113 119 505	226 237 974	29 045 396	659 063 225	5 969 289
4.已分配要素所得	1 121 832 970	120 266 893	244 873 964	30 800 599	715 184 103	10 707 411
5.可支配所得	1 091 534 061	120 236 595	236 873 758	30 535 063	684 962 751	18 925 894
6.最終消費支出	836 369 539	91 816 398	184 605 551	24 155 848	519 422 521	16 369 221
7.儲 蓄	260 616 786	29 056 510	53 993 399	6 540 623	168 412 283	2 613 971

總表第二表 個人所得分配按都市化

民 國 七

	全 體 家 庭			
	都	市	城	鎮 鄉 村
家庭戶數	2 074 223	896 953	994 431	
平均每戶人數	4.50	4.92	5.05	
平均每戶成年人數	2.55	2.69	2.81	
平均每戶未成年人數	1.95	2.23	2.24	
平均每戶就業人數	1.60	1.95	2.40	
平均每戶所得收入者人數	1.57	1.80	1.99	
1.受雇人員報酬	463 660 398	161 119 734	133 070 379	
(1)本業及兼業薪資	417 212 232	145 819 859	124 668 118	
(2)其他收入	46 448 166	15 299 875	8 402 261	
2.產業主所得	141 943 803	59 106 660	74 534 412	
3.基本所得	605 604 201	220 226 394	207 604 791	
4.已分配要素所得	666 663 503	236 105 109	219 064 359	
5.可支配所得	645 859 272	229 757 426	215 917 363	
6.最終消費支出	493 449 009	177 832 948	165 087 582	
7.儲 蓄	155 299 690	53 230 634	52 086 466	

程度地區及經濟戶長社會經濟特性分

十 一 年

金額單位：新臺幣千元

雇 主 及 自 營 作 業 者											
農 業			非 農 業								
都	市	城	鎮	鄉	村	都	市	城	鎮	鄉	村
	32 312		111 663		406 604		484 844		182 321		110 537
	5.58		5.60		5.27		4.97		5.13		5.10
	3.18		3.14		3.00		2.66		2.78		2.74
	2.40		2.46		2.27		2.31		2.35		2.36
	2.58		2.84		2.79		1.81		1.97		2.21
	2.05		2.14		1.99		1.44		1.57		1.76
	3 272 383		12 796 018		36 801 678		22 272 524		8 409 151		4 247 919
	3 067 388		12 216 299		35 781 952		20 140 869		7 649 106		3 948 970
	204 995		579 719		1 019 726		2 131 655		760 045		298 949
	4 681 128		11 367 376		44 200 920		127 572 892		42 312 531		21 422 957
	7 953 511		24 163 394		81 002 598		149 845 416		50 721 682		25 670 876
	8 810 055		25 828 800		85 628 039		163 712 204		54 055 633		27 106 127
	8 695 033		25 961 025		85 580 536		158 518 945		52 158 782		26 196 032
	6 695 056		20 413 841		64 707 501		123 398 648		40 646 713		20 560 190
	2 052 032		5 672 559		21 331 920		36 115 739		11 991 138		5 886 523

總表第二表 個人所得分配按都市化

民 國 七

	受 雇				
	農		業		
	都	市 城	鎮	鄉	村
家庭戶數	19 964		41 599		94 798
平均每戶人數	4.90		4.83		4.76
平均每戶成年人數	2.64		2.55		2.57
平均每戶未成年人數	2.26		2.28		2.19
平均每戶就業人數	1.82		1.92		2.20
平均每戶所得收入者人數	1.83		1.91		2.12
1.受雇人員報酬	4 403 833		7 766 325		14 822 839
(1)本業及兼業薪資	3 954 190		7 313 447		14 318 717
(2)其他收入	449 643		452 878		504 122
2.產業主所得	155 161		390 360		1 506 878
3.基本所得	4 558 994		8 156 685		16 329 717
4.已分配要素所得	5 009 042		8 711 370		17 080 187
5.可支配所得	4 833 775		8 609 101		17 092 187
6.最終消費支出	4 028 631		6 741 764		13 385 453
7.儲 蓄	835 937		1 898 974		3 805 713

程度地區及經濟戶長社會經濟特性分（續）

十 一 年						金額單位：新臺幣千元																													
者						其 他																													
非 農 業																																			
都	市	城	鎮	鄉	村	都	市	城	鎮	鄉	村																								
1 452 374						533 206						356 215						84 729						28 164						26 277					
4.46						4.88						5.08						2.18						1.80						1.76					
2.56						2.65						2.77						1.59						1.43						1.42					
1.90						2.23						2.31						0.59						0.37						0.34					
1.60						1.85						2.23						—						0.01						—					
1.63						1.84						2.09						1.01						1.02						1.01					
429 640 134						130 950 154						76 578 783						4 071 524						1 198 086						619 160					
386 406 088						117 491 691						70 021 973						3 643 697						1 149 316						596 506					
43 234 046						13 458 463						6 556 810						427 827						48 770						22 654					
9 460 574						5 035 941						7 397 639						74 048						452						6 018					
439 100 708						135 986 095						83 976 422						4 145 572						1 198 538						625 178					
481 207 048						145 598 164						88 378 891						7 925 154						1 911 142						871 115					
460 354 747						139 850 119						84 757 885						13 456 772						3 178 399						2 290 723					
347 391 563						107 420 563						64 610 395						11 935 111						2 610 067						1 824 043					
114 727 711						33 091 641						20 592 931						1 568 271						576 322						469 379					

總表第三表 個人所得分

民 國 七

	合 計	臺 北 市	高 雄 市	小 計
家庭戶數	3 965 607	597 094	288 617	3 079 896
平均每戶人數	4.74	4.36	4.49	4.83
平均每戶成年人數	2.65	2.57	2.50	2.68
平均每戶未成年人數	2.09	1.79	1.99	2.15
平均每戶就業人數	1.88	1.52	1.48	1.99
平均每戶所得收入者人數	1.73	1.51	1.49	1.79
1.受雇人員報酬	757 850 514	151 412 959	57 220 238	549 217 316
(1)本業及兼業薪資	687 700 212	143 728 071	50 613 851	493 358 289
(2)其他收入	70 150 302	7 684 888	6 606 387	55 859 027
2.產業主所得	275 584 875	43 935 731	19 595 246	212 053 898
3.基本所得	1 033 435 389	195 348 690	76 815 484	761 271 214
4.已分配要素所得	1 121 832 970	222 709 024	82 927 713	816 196 234
5.可支配所得	1 091 534 061	216 653 337	81 030 546	793 850 179
6.最終消費支出	836 369 539	170 403 106	59 818 748	606 147 687
7.儲 蓄	260 616 786	46 822 560	21 491 212	192 303 016

# 配 按 區 域 別 分

十 一 年

金額單位：新臺幣千元

臺 灣 省							
臺 北 縣	宜 蘭 縣	桃 園 縣	新 竹 縣	苗 栗 縣	臺 中 縣	彰 化 縣	南 投 縣
566 276	87 390	237 972	66 555	97 773	214 713	220 162	104 488
4.62	4.87	4.97	5.27	5.39	5.12	5.41	5.10
2.55	2.77	2.75	2.86	3.17	2.61	3.03	2.89
2.07	2.10	2.22	2.41	2.22	2.51	2.38	2.21
1.70	2.01	1.92	2.24	2.66	2.06	2.44	2.53
1.62	1.93	1.75	1.98	2.33	1.84	2.05	2.09
131 249 579	14 501 818	40 467 366	12 698 642	17 184 934	39 728 586	33 019 399	16 104 405
115 593 653	12 975 372	35 652 090	11 522 984	15 545 171	35 748 791	31 078 959	14 774 533
15 655 926	1 526 446	4 815 276	1 175 658	1 639 763	3 979 795	1 940 440	1 329 872
35 694 938	5 404 112	15 429 478	3 508 950	5 463 725	16 440 417	18 325 314	11 326 203
166 944 517	19 905 930	55 896 844	16 207 592	22 648 659	56 169 003	51 344 713	27 430 608
182 384 139	20 970 650	61 285 019	17 491 310	23 842 949	59 057 380	54 682 575	28 587 110
175 082 931	20 401 186	59 397 297	16 884 579	23 303 773	57 342 812	53 101 712	27 479 222
127 662 437	16 396 364	49 036 484	12 835 938	18 238 065	42 329 706	41 304 798	19 070 342
47 614 805	4 129 802	10 824 021	4 086 304	5 191 213	15 499 153	12 266 606	8 800 085



總表第三表 個人所得分

民 國 七

	臺				
	雲 林 縣	嘉 義 縣	臺 南 縣	高 雄 縣	屏 東 縣
家庭戶數	153 487	112 078	201 391	216 386	175 490
平均每戶人數	4.81	4.73	4.49	4.53	4.61
平均每戶成年人數	2.65	2.64	2.59	2.56	2.55
平均每戶未成年人數	2.16	2.09	1.90	1.97	2.06
平均每戶就業人數	2.22	2.25	2.06	1.91	1.96
平均每戶所得收入者人數	1.83	1.70	1.85	1.83	1.73
1.受雇人員報酬	18 339 649	12 709 067	29 507 672	38 526 049	27 102 012
(1)本業及兼業薪資	17 052 255	11 377 192	26 672 526	34 769 053	25 123 989
(2)其他收入	1 287 394	1 331 875	2 835 146	3 756 996	1 978 023
2.產業主所得	11 857 210	11 818 114	11 745 236	11 809 579	9 562 165
3.基本所得	30 196 859	24 527 181	41 252 908	50 335 628	36 664 177
4.已分配要素所得	31 792 410	25 947 608	43 288 639	52 898 370	38 814 471
5.可支配所得	32 189 353	25 995 989	43 037 677	51 044 649	37 162 088
6.最終消費支出	24 070 511	20 101 594	33 629 789	40 183 555	28 546 700
7.儲 蓄	8 210 665	6 044 663	9 646 828	11 109 093	8 902 857

配 按 區 域 別 分 (續)

十 一 年

金額單位：新臺幣千元

灣				省			
臺 東 縣	花 蓮 縣	澎 湖 縣	基 隆 市	臺 中 市	臺 南 市	新 竹 市	嘉 義 市
58 968	75 543	20 744	77 928	144 538	133 139	61 427	53 448
4.80	4.51	5.33	4.68	4.75	4.82	5.19	4.58
2.62	2.57	2.83	2.66	2.62	2.68	2.86	2.38
2.18	1.94	2.50	2.02	2.13	2.14	2.33	2.20
1.92	1.71	2.13	1.64	1.74	1.78	1.91	1.59
1.72	1.63	1.83	1.70	1.58	1.71	1.84	1.44
9 319 029	12 265 670	3 310 411	15 152 347	28 324 466	24 836 011	14 064 330	10 805 874
8 475 187	11 167 469	2 966 345	13 533 867	25 215 615	22 339 833	12 326 983	9 446 422
843 842	1 098 201	344 066	1 618 480	3 108 851	2 496 178	1 737 347	1 359 452
4 640 461	4 660 821	1 085 050	4 119 165	11 899 387	10 074 364	4 085 423	3 103 786
13 959 490	16 926 491	4 395 461	19 271 512	40 223 853	34 910 375	18 149 753	13 909 660
14 987 538	17 691 216	4 771 733	20 689 428	44 545 095	38 297 595	19 445 534	14 725 465
14 731 717	17 930 348	4 487 914	20 539 298	42 956 352	37 580 264	18 854 455	14 346 563
10 958 720	14 429 737	3 383 762	15 917 015	31 281 018	29 674 418	16 241 227	10 855 507
3 866 570	3 740 117	1 126 794	4 678 918	12 031 447	8 086 094	2 763 240	3 683 741

總表第四表 平均每戶所得分配按

民 國 七

	總 平 均	農 業 雇 主	農業自營作業者	非 農 業 雇 主
家庭戶數	3 965 607	7 020	543 559	155 587
平均每戶人數	4.74	5.82	5.35	4.86
平均每戶成年人數	2.65	2.84	3.04	2.65
平均每戶未成年人數	2.09	2.98	2.31	2.21
平均每戶就業人數	1.88	1.71	2.80	1.69
平均每戶所得收入者人數	1.73	1.59	2.03	1.42
1.受雇人員報酬	191 106	72 110	96 336	52 821
(1)本業及兼業薪資	173 416	66 216	93 092	48 070
(2)其他收入	17 690	5 894	3 244	4 751
2.產業主所得	69 494	247 326	107 648	338 872
3.基本所得	260 600	319 436	203 984	391 693
4.已分配要素所得	282 891	345 277	216 799	430 947
5.可支配所得	275 250	330 058	216 940	403 687
6.最終消費支出	210 906	246 255	165 737	288 444
7.儲 蓄	65 719	85 380	52 353	118 704

# 經濟戶長社會經濟特性分

十 一 年

金額單位：新臺幣元

非農業自營作業者	農 業 受 雇 者	非 農 業 受 雇 者				其 他
		非農業經理管理 和專業受雇者	文 書 推 銷 和 服 務 工 作 者	非 農 業 體 力 勞 動 者	軍 職 人 員	
622 115	156 361	298 479	843 144	1 122 907	77 265	139 170
5.06	4.79	4.37	4.42	4.95	4.03	2.03
2.71	2.57	2.65	2.61	2.63	2.31	1.53
2.35	2.22	1.72	1.81	2.32	1.72	0.50
1.96	2.08	1.60	1.70	1.85	1.47	—
1.54	2.03	1.61	1.70	1.84	1.51	1.01
42 936	172 632	407 336	290 835	221 144	285 357	42 313
38 996	163 636	369 883	256 763	202 771	250 259	38 726
3 940	8 996	37 453	34 072	18 373	35 098	3 587
222 763	13 126	7 109	9 716	10 182	1 903	579
265 699	185 758	414 445	300 551	231 326	287 260	42 892
285 838	196 984	469 685	326 185	246 400	301 396	76 938
279 796	195 286	434 074	312 496	240 265	286 380	135 991
224 601	154 488	313 731	233 268	189 946	204 630	117 620
57 103	41 830	122 576	80 608	51 155	83 083	18 783

總表第五表 個人所得分配依已分配

民 國 七

	總 計	依 已 分 配 要 素		
		1	2	3
家庭戶數	3 965 607	396 561	396 561	396 561
平均每戶人數	4.74	2.72	4.06	4.40
平均每戶成年人數	2.65	1.75	2.18	2.29
平均每戶未成年人數	2.09	0.97	1.88	2.11
平均每戶就業人數	1.88	1.06	1.55	1.59
平均每戶所得收入者人數	1.73	1.15	1.38	1.43
1.受雇人員報酬	757 850 514	17 750 493	37 378 117	47 992 882
(1)本業及兼業薪資	687 700 212	16 940 033	35 096 352	44 466 622
(2)其他收入	70 150 302	810 460	2 281 765	3 526 260
2.產業主所得	275 584 875	7 577 852	15 320 303	18 428 838
3.基本所得	1 033 435 389	25 328 345	52 698 420	66 421 720
4.已分配要素所得	1 121 832 970	28 652 651	56 605 964	70 479 799
5.可支配所得	1 091 534 061	42 042 226	58 852 292	70 562 614
6.最終消費支出	836 369 539	39 221 032	52 525 032	61 452 822
7.儲 蓄	260 616 786	2 919 102	6 508 463	9 398 742

# 要素所得按戶數十等分位分

十 一 年

金額單位：新台幣千元

所 得 按 戶 數 十 等 分 位 組						
4	5	6	7	8	9	10
396 561	396 561	396 561	396 561	396 561	396 561	396 558
4.76	4.87	4.96	5.16	5.18	5.44	5.81
2.41	2.50	2.61	2.79	2.96	3.23	3.77
2.35	2.37	2.35	2.37	2.22	2.21	2.04
1.62	1.77	1.88	2.01	2.19	2.39	2.73
1.48	1.59	1.69	1.83	1.99	2.19	2.53
57 216 524	62 182 175	67 534 664	79 814 179	92 409 013	116 193 317	179 379 148
52 501 710	56 526 735	61 399 936	72 225 786	82 975 683	104 407 131	161 160 223
4 714 814	5 655 440	6 134 728	7 588 393	9 433 330	11 786 186	18 218 925
19 443 109	24 544 519	29 072 823	30 107 616	36 313 336	39 064 223	55 712 254
76 659 633	86 726 694	96 607 487	109 921 795	128 722 349	155 257 540	235 091 402
81 400 771	92 379 918	103 947 978	118 530 967	138 713 400	169 373 423	261 748 100
80 238 594	90 168 646	100 740 597	113 968 625	132 301 463	159 724 146	242 934 859
69 794 406	75 131 272	82 690 302	91 385 884	99 647 570	113 751 432	150 769 787
10 774 239	15 479 928	18 511 390	23 295 101	33 426 085	46 951 752	93 351 985

總表第六表 個人所得分配已分

民 國 七

	總 計	依 已 分 配 要		
		1	2	3
家庭戶數	3 965 607	952 640	574 653	483 917
平均每戶人數	4.74	3.55	4.60	4.88
平均每戶成年人數	2.65	2.02	2.36	2.50
平均每戶未成年人數	2.09	1.53	2.24	2.38
平均每戶就業人數	1.88	1.36	1.60	1.76
平均每戶所得收入者人數	1.73	1.29	1.45	1.59
1. 受雇人員報酬	757 850 514	73 760 937	77 878 848	75 197 655
(1)本業及兼業薪資	687 700 212	69 415 116	71 667 009	68 359 659
(2)其他收入	70 150 302	4 345 821	6 211 839	6 837 996
2. 產業主所得	275 584 875	29 616 349	27 773 344	30 221 762
3. 基本所得	1 033 435 389	103 377 286	105 652 192	105 419 417
4. 已分配要素所得	1 121 832 970	112 183 370	112 183 319	112 183 213
5. 可支配所得	1 091 534 061	127 880 470	111 101 829	109 718 405
6. 最終消費支出	836 369 539	115 385 751	96 715 746	91 818 532
7. 儲 蓄	260 616 786	12 887 327	14 844 359	18 452 623

# 配要素所得十等分位分

十一年

金額單位：新臺幣千元

素所得十等分位組						
4	5	6	7	8	9	10
422 417	369 967	322 383	279 085	238 755	193 936	127 854
4.99	5.15	5.18	5.40	5.51	5.63	6.16
2.61	2.82	2.96	3.15	3.32	3.59	4.25
2.38	2.33	2.22	2.25	2.19	2.04	1.91
1.88	2.04	2.17	2.32	2.51	2.59	3.04
1.70	1.85	1.98	2.10	2.31	2.42	2.79
73 577 627	75 545 542	74 865 125	74 621 406	79 363 752	79 905 777	73 133 845
66 876 520	68 307 033	67 190 577	66 930 728	71 222 048	71 629 645	66 101 877
6 701 107	7 238 509	7 674 548	7 690 678	8 141 704	8 276 132	7 031 968
30 463 779	28 641 461	29 198 152	28 344 939	23 430 862	22 289 855	25 604 370
104 041 406	104 187 003	104 063 277	102 966 345	102 794 614	102 195 632	98 738 215
112 183 328	112 183 100	112 183 306	112 183 255	112 183 381	112 183 124	112 183 573
108 612 227	107 757 305	107 035 053	106 089 622	105 752 539	104 549 406	103 037 204
89 062 427	85 697 101	81 006 689	76 710 352	73 241 188	68 959 988	57 771 766
20 080 514	22 679 632	26 665 920	30 090 094	33 046 509	36 138 851	45 730 957



總表第七表 個人所得分配依戶內平均每人

民 國 七

	總 平 均	依 平 均 每 人		
		1	2	3
家庭戶數	3 965 607	396 561	396 561	396 561
平均每戶人數	4.74	6.34	5.72	5.45
平均每戶成年人數	2.65	2.88	2.78	2.73
平均每戶未成年人數	2.09	3.46	2.94	2.72
平均每戶就業人數	1.88	2.10	1.98	1.90
平均每戶所得收入者人數	1.73	1.66	1.71	1.69
1.受雇人員報酬	40 352	15 021	21 587	26 268
(1)本業及兼業薪資	36 617	14 395	20 178	24 184
(2)其他收入	3 735	626	1 409	2 084
2.產業主所得	14 674	7 777	9 773	11 459
3.基本所得	55 026	22 798	31 360	37 727
4.已分配要素所得	59 733	24 056	33 210	39 935
5.可支配所得	58 120	23 692	32 804	39 075
6.最終消費支出	44 533	23 265	29 567	33 834
7.儲 蓄	13 877	568	3 414	5 432

# 可支配所得按戶數十等分位分

十 一 年

金額單位：新臺幣元

可 支 配 所 得 按 戶 數 十 等 分 位 組						
4	5	6	7	8	9	10
396 561	396 561	396 561	396 561	396 561	396 561	396 558
5.17	4.91	4.66	4.41	4.08	3.71	2.90
2.71	2.64	2.69	2.68	2.62	2.51	2.24
2.46	2.27	1.97	1.73	1.46	1.20	0.66
1.89	1.89	1.92	1.84	1.81	1.81	1.66
1.74	1.73	1.77	1.74	1.77	1.77	1.68
30 583	34 873	39 143	45 058	56 530	71 386	118 203
27 871	31 680	35 292	40 522	50 881	64 094	105 888
2 712	3 193	3 851	4 536	5 649	7 292	12 315
12 596	13 769	16 357	18 003	17 366	21 622	30 240
43 179	48 642	55 500	63 061	73 896	93 008	148 443
45 940	52 208	59 339	68 283	80 984	102 119	168 043
44 942	51 065	58 039	66 470	78 831	98 456	161 194
38 251	41 874	45 952	51 319	57 484	67 384	96 268
6 954	9 476	12 368	15 528	21 695	31 486	65 646

總表第八表 臺灣地區個人所得分配按戶內

民 國 七

	總 平 均	按 平 均 每 人		
		1	2	3
家庭戶數	3 965 607	898 023	621 366	515 738
平均每戶人數	4.74	5.98	5.27	4.92
平均每戶成年人數	2.65	2.83	2.70	2.65
平均每戶未成年人數	2.09	3.15	2.57	2.27
平均每戶就業人數	1.88	2.03	1.89	1.87
平均每戶所得收入者人數	1.73	1.69	1.71	1.73
1.受雇人員報酬	40 352	18 838	28 637	34 679
(1)本業及兼業薪資	36 617	17 757	26 187	31 502
(2)其他收入	3 735	1 081	2 450	3 177
2.產業主所得	14 674	8 989	12 080	13 768
3.基本所得	55 026	27 827	40 717	48 447
4.已分配要素所得	59 733	29 413	43 201	51 969
5.可支配所得	58 120	28 995	42 257	50 921
6.最終消費支出	44 533	26 902	36 290	41 803
7.儲 蓄	13 877	2 255	6 195	9 395

平均每人可支配所得十等分位分

十 一 年							金額單位：新臺幣元
可 支 配 所 得 之 十 等 分 位 組							
4	5	6	7	8	9	10	
441 948	381 954	325 962	276 422	226 730	175 521	101 943	
4.63	4.35	4.06	3.77	3.36	3.00	2.33	
2.70	2.67	2.63	2.53	2.41	2.30	1.95	
1.93	1.68	1.43	1.24	0.95	0.70	0.38	
1.92	1.84	1.81	1.80	1.78	1.69	1.49	
1.77	1.75	1.76	1.76	1.77	1.70	1.54	
39 977	47 498	57 788	68 874	86 916	113 426	168 742	
36 027	42 666	52 020	61 901	77 878	101 242	152 066	
3 950	4 832	5 768	6 973	9 038	12 184	16 676	
16 993	17 579	17 840	20 861	22 130	24 772	57 262	
56 970	65 077	75 628	89 735	109 046	138 198	226 004	
60 938	70 729	82 907	98 273	120 903	155 603	262 100	
59 479	68 779	80 699	94 983	115 630	149 511	251 550	
46 744	52 742	58 398	65 812	76 359	91 985	131 796	
13 043	16 386	22 666	29 604	39 757	58 160	120 925	

總表第九表 農家、非農家與都市化程度地區別個人

民 國 七

	總 平 均			
	家 庭 戶 數	平 均 每 戶 人 數	平 均 每 戶 可 支 配 所 得	平 均 每 戶 最 終 消 費 支 出
全體家庭	3 965 607	4.74	275 250	210 906
1.按農家、非農家分				
(1)農家	889 078	5.53	232 870	177 441
(2)非農家	3 076 529	4.51	287 497	220 577
2.按都市化程度地區分				
(1)都市	2 074 223	4.51	311 374	237 896
(2)城鎮	896 953	4.92	256 153	198 263
(3)鄉村	994 431	5.05	217 126	166 012

	依 可 支 配 所 得			
	3			
	平 均 每 戶 最 終 消 費 支 出	家 庭 戶 數	平 均 每 戶 人 數	平 均 每 戶 可 支 配 所 得
全體家庭	131 754	396 743	4.43	177 222
1 按農家、非農家分				
(1)農家	116 970	88 943	4.90	151 694
(2)非農家	139 159	307 617	4.22	186 650
2.按都市化程度地區分				
(1)都市	156 759	207 415	4.21	202 476
(2)城鎮	131 439	89 612	4.44	172 934
(3)鄉村	102 799	99 359	4.54	141 021

所得分配依可支配所得按戶數十等分位分

十 一 年

金額單位：新臺幣元

依 可 支 配 所 得 按 戶 數 十 等 分 位 組						
1				2		
家 庭 戶 數	平均每戶人數	平 均 每 戶 可 支 配 所 得	平 均 每 戶 最 終 消 費 支 出	家 庭 戶 數	平均每戶人數	平 均 每 戶 可 支 配 所 得
396 585	2.77	92 539	88 519	396 472	4.10	146 666
88 909	3.04	81 452	82 202	88 829	4.38	125 259
307 556	2.56	97 763	92 226	307 752	3.90	155 756
207 356	2.75	116 323	109 792	207 392	3.95	173 232
89 648	2.62	93 857	89 910	89 705	4.08	145 089
99 404	2.47	68 783	68 930	99 558	3.91	113 762
按 戶 數 十 等 分 位 組						
平 均 每 戶 最 終 消 費 支 出	4				5	
	家 庭 戶 數	平均每戶人數	平 均 每 戶 可 支 配 所 得	平 均 每 戶 最 終 消 費 支 出	家 庭 戶 數	平均每戶人數
155 619	396 341	4.67	202 531	174 704	396 651	4.83
133 139	88 833	5.23	172 973	156 143	88 966	5.50
162 936	307 681	4.43	212 344	182 566	307 627	4.66
179 988	207 500	4.50	229 628	197 880	207 569	4.52
152 206	89 817	4.80	196 100	168 224	89 751	4.92
124 942	99 401	4.85	162 377	139 431	99 480	5.09

總表第九表 農家、非農家與都市化程度地區別個人

民 國 七

	依 可 支 配 所 得			
	5		6	
	平 均 每 戶 可 支 配 所 得	平 均 每 戶 最 終 消 費 支 出	家 庭 戶 數	平 均 每 戶 人 數
全體家庭	227 978	191 360	396 688	4.94
1. 按農家、非農家分				
(1) 農家	194 585	164 788	89 001	5.86
(2) 非農家	238 091	200 912	307 684	4.69
2. 按都市化程度地區分				
(1) 都市	256 604	217 746	207 291	4.68
(2) 城鎮	217 883	181 479	89 663	5.20
(3) 鄉村	183 806	156 706	99 393	5.33

	依 可 支 配 所 得			
	8			
	平 均 每 戶 人 數	平 均 每 戶 可 支 配 所 得	平 均 每 戶 最 終 消 費 支 出	家 庭 戶 數
全體家庭	5.15	335 598	255 361	396 611
1. 按農家、非農家分				
(1) 農家	6.39	285 357	214 620	88 985
(2) 非農家	4.92	349 998	268 059	307 559
2. 按都市化程度地區分				
(1) 都市	4.94	376 636	282 574	207 378
(2) 城鎮	5.62	309 124	238 658	89 905
(3) 鄉村	5.82	267 662	202 096	99 331

所得分配依可支配所得按戶數十等分位分（續）

十 一 年

金額單位：新臺幣元

按 戶 數 十 等 分 位 組						
7						8
平 均 每 戶 可 支 配 所 得	平 均 每 戶 最 終 消 費 支 出	家 庭 戶 數	平 均 每 戶 人 數	平 均 每 戶 可 支 配 所 得	平 均 每 戶 最 終 消 費 支 出	家 庭 戶 數
255 354	210 615	396 365	5.13	288 979	229 528	396 683
219 172	179 350	88 879	5.88	246 606	193 021	88 808
266 023	219 228	307 629	4.83	301 292	239 977	307 667
287 056	235 202	207 419	4.77	326 466	257 955	207 371
241 284	197 561	89 786	5.36	268 925	215 631	89 474
206 992	169 690	99 385	5.42	233 287	184 910	99 616

按 戶 數 十 等 分 位 組						
9			10			
平 均 每 戶 人 數	平 均 每 戶 可 支 配 所 得	平 均 每 戶 最 終 消 費 支 出	家 庭 戶 數	平 均 每 戶 人 數	平 均 每 戶 可 支 配 所 得	平 均 每 戶 最 終 消 費 支 出
5.47	405 608	290 100	396 468	5.86	620 077	381 522
6.65	341 246	237 270	88 925	7.50	510 203	296 835
5.19	422 692	302 774	307 757	5.66	644 253	397 876
5.14	453 658	319 090	207 532	5.60	691 471	421 876
5.65	370 280	264 455	89 592	6.54	546 185	343 124
6.12	319 418	226 490	99 504	6.93	474 012	284 065



總表第十表 平均每戶可支配所得及最終

民 國 七

	總 平 均			戶 數
	戶 數	可 支 配 所 得	最 終 消 費 支 出	
全 體 家 庭	3 965 607	275 250	210 906	708 435
研 究 院(所)	13 468	505 091	340 410	—
大 學 教 育	323 667	405 773	286 936	495
專 科 教 育	282 208	363 911	258 061	3 484
高 中 教 育	753 395	299 570	229 831	33 605
國 中 教 育	566 632	264 660	209 038	65 003
國 小 教 育	1 685 275	242 526	191 489	450 074
自 修 補 習 或 不 識 字	340 962	194 494	151 846	155 774

	02. 林 業 及 伐 木 業		03. 漁	
	可 支 配 所 得	最 終 消 費 支 出	戶 數	可 支 配 所 得
全 體 家 庭	246 801	216 026	77 941	228 628
研 究 院(所)	—	—	—	—
大 學 教 育	447 116	379 140	—	—
專 科 教 育	216 179	259 400	251	1 025 936
高 中 教 育	361 709	296 134	2 568	332 514
國 中 教 育	177 277	187 587	6 444	234 811
國 小 教 育	225 191	185 936	52 615	220 978
自 修 補 習 或 不 識 字	264 491	279 527	16 063	222 138

消費支出按經濟戶長教育程度及行業分

十 一 年

金額單位：新臺幣元

0.農、林、漁、牧業		01. 農 牧 業		02. 林業及伐木業	
可支配所得	最終消費支出	戶 數	可支配所得	最終消費支出	戶 數
213 515	164 306	614 348	210 723	161 978	16 146
—	—	—	—	—	—
428 641	395 231	250	410 535	411 000	245
249 467	203 668	2 982	186 913	151 630	251
251 860	195 428	28 759	235 957	185 620	2 278
222 892	172 294	56 807	222 947	171 695	1 752
214 551	165 690	387 614	213 408	164 633	9 845
196 849	148 647	137 936	193 034	145 360	1 775

業	1. 礦 業 及 土 石 採 取 業			2/3. 製 造 業	
最終消費支出	戶 數	可 支 配 所 得	最終消費支出	戶 數	可 支 配 所 得
171 942	26 462	304 805	217 985	912 913	275 634
—	252	140 446	138 764	510	547 890
—	688	565 470	314 191	50 109	433 862
766 180	1 414	268 548	183 339	55 809	348 958
215 935	2 300	286 218	218 583	215 882	285 489
173 415	3 209	306 670	223 072	167 718	265 923
169 690	16 074	308 473	220 428	386 699	249 647
162 410	4 525	280 755	206 009	38 186	206 785

總表第十表 平均每戶可支配所得及最終

民 國 七

	2/3.製 造 業	4.水 電 煤 氣 業		
	最 終 消 費 支 出	戶 數	可 支 配 所 得	最 終 消 費 支 出
全 體 家 庭	214 461	40 644	322 290	242 955
研 究 院 (所)	247 640	—	—	—
大 學 教 育	304 366	4 463	366 871	267 603
專 科 教 育	260 123	4 802	336 194	231 024
高 中 教 育	221 174	16 212	318 395	240 310
國 中 教 育	211 443	6 275	303 082	241 823
國 小 教 育	198 515	8 892	313 062	242 648
自 修 補 習 或 不 識 字	165 935	—	—	—

	7. 運 輸、倉 儲 及 通 訊 業		8. 金 融、保 險、不 動 產 及 工 商	
	可 支 配 所 得	最 終 消 費 支 出	戶 數	可 支 配 所 得
全 體 家 庭	299 927	225 357	94 419	397 689
研 究 院 (所)	323 050	262 700	1 032	612 886
大 學 教 育	431 955	288 454	25 489	460 814
專 科 教 育	366 345	251 187	15 746	403 821
高 中 教 育	313 617	233 657	34 741	374 058
國 中 教 育	275 993	220 407	7 582	346 637
國 小 教 育	268 924	207 816	9 296	333 046
自 修 補 習 或 不 識 字	288 042	214 609	533	175 081

消費支出按經濟戶長教育程度及行業分（續）

十 一 年				金額單位：新臺幣元			
5. 營 造 業				6. 商 業			7. 運輸、倉儲及通訊業
戶 數	可 支 配 所 得	最 終 消 費 支 出	戶 數	可 支 配 所 得	最 終 消 費 支 出	戶 數	
373 647	256 501	200 689	631 859	304 724	238 332	319 772	
512	410 763	254 397	1 519	493 555	351 788	251	
8 865	416 229	322 016	35 039	436 457	319 317	24 038	
11 953	340 500	265 339	40 625	437 061	285 319	21 687	
41 085	324 257	232 280	149 819	315 917	253 020	72 645	
56 412	259 401	202 086	105 393	292 205	235 248	61 339	
224 212	239 236	191 691	257 690	275 431	220 242	129 971	
30 608	205 026	160 335	41 774	230 810	187277	9 841	
服務業	9. 社 會 團 體 及 個 人 服 務 業			10. 不 能 歸 類 之 行 業 及 無 業			
最終消費支出	戶 數	可 支 配 所 得	最終消費支出	戶 數	可 支 配 所 得	最終消費支出	
281 851	715 388	315 812	233 908	140 068	136 357	117 924	
360 976	9 392	512 579	353 524	—	—	—	
314 678	162 088	391 485	275 114	12 393	225 088	195 570	
292 161	121 624	355 964	252 205	5 064	185 136	147 479	
265 327	168 458	295 018	223 690	18 648	195 738	167 060	
239 087	77 462	269 282	208 244	18 239	146 725	127 097	
268 785	154 549	254 492	202 382	47 818	123 043	107 743	
167 518	21 815	205 213	167 613	37 906	83 425	72 846	

第一表 平均每戶已分配要素所得

民 國 七

	總 平 均	農 業 雇 主	農業自營作業者	非 農 業 雇 主
家庭戶數	3 965 607	7 020	543 559	155 587
平均每戶人數	4.74	5.82	5.35	4.86
平均每戶成年人數	2.65	2.84	3.04	2.65
平均每戶未成年人數	2.09	2.98	2.31	2.21
平均每戶所得收入者人數	1.73	1.59	2.03	1.42
1.受雇人員報酬	191 106	72 111	96 335	52 821
(1)本業薪資	163 455	61 727	65 342	46 176
(2)兼業薪資	9 962	4 490	27 749	1 894
(3)其他收入	17 690	5 894	3 244	4 751
2.產業主所得	69 494	247 326	107 648	338 872
(1)農業淨收入	15 633	54 846	89 011	3 035
(2)林業淨收入	372	6 865	2 223	8
(3)漁業淨收入	1 688	182 659	9 368	19
(4)營業淨收入	50 291	2 956	6 962	321 054
(5)執行業務淨收入	1 510	—	84	14 755
3.基本所得	260 600	319 437	203 983	391 693
4.財產所得收入淨額	22 291	25 841	12 816	39 254
(1)利 息	4 808	9 229	2 322	8 207
(2)投資損益	1 076	—	—75	3 298
(3)土地租金及權益	461	—	139	777
(4)其他租金收入	1 462	1 794	426	2 955
(5)自用住宅設算淨租金	14 484	14 818	10 003	24 018
5.已分配要素所得	282 891	345 277	216 799	430 947

# 按經濟戶長社會經濟特性分

十 一 年

金額單位：新臺幣元

非農業自營作業者	農 業 受 雇 者	非 農 業 受 雇 者				其 他
		非農業經理管理 及專業受雇者	文 書 推 銷 及 服 務 工 作 者	非農業體力勞動者	軍 職 人 員	
622 115	156 361	298 479	843 144	1 122 907	77 265	139 170
5.06	4.79	4.37	4.42	4.95	4.03	2.03
2.71	2.57	2.65	2.61	2.63	2.31	1.53
2.35	2.22	1.72	1.81	2.32	1.72	0.50
1.54	2.03	1.61	1.70	1.84	1.51	1.01
42 936	172 633	407 335	290 835	221 144	285 357	42 314
35 025	157 626	364 229	248 248	197 642	240 889	407
3 971	6 010	5 654	8 515	5 129	9 370	38 319
3 940	8 996	37 453	34 072	18 373	35 098	3 587
222 763	13 126	7 109	9 716	10 182	1 903	579
3 809	10 792	1 071	3 040	5 156	260	32
64	336	—	90	41	21	16
149	374	4	68	94	1	—
213 517	1 624	4 888	6 483	4 891	1 621	350
5 225	—	1 146	34	—	—	180
265 700	185 759	414 444	300 551	231 326	287 260	42 892
20 139	11 225	55 241	25 634	15 075	14 135	34 046
2 821	1 943	11 988	6 963	2 563	5 214	12 033
—458	503	11 380	449	35	—199	1 449
394	385	1 190	678	186	—	1 376
1 310	199	2 153	1 671	763	379	9 414
16 071	8 195	28 529	15 873	11 528	8 743	9 773
285 838	196 984	469 685	326 185	246 400	301 396	76 938

第二表 個人已分配要素

民 國 七

	合 計	臺 北 市	高 雄 市	臺 小 計
家庭戶數	3 965 607	597 094	288 617	3 079 896
平均每戶人數	4.74	4.36	4.48	4.82
平均每戶成年人數	2.65	2.57	2.50	2.67
平均每戶未成年人數	2.09	1.79	1.98	2.15
平均每戶所得收入者人數	1.73	1.50	1.48	1.78
1. 受雇人員報酬	757 850 514	151 412 959	57 220 238	549 217 320
(1)本業薪資	648 196 530	139 527 942	49 713 138	458 955 450
(2)兼業薪資	39 503 685	4 200 129	900 713	34 402 843
(3)其他收入	70 150 302	7 684 888	6 606 387	55 859 027
2. 產業主所得	275 584 875	43 935 732	19 595 246	212 653 899
(1)農業淨收入	61 994 101	442 762	154 827	61 396 512
(2)林業淨收入	1 476 378	120 090	—	1 356 288
(3)漁業淨收入	6 692 479	—	395 253	6 297 226
(4)營業淨收入	199 433 898	41 572 029	18 815 908	139 045 961
(5)執行業務淨收入	5 988 021	1 800 851	229 258	3 957 912
3. 基本所得	1 033 435 389	195 348 691	76 815 484	761 271 219
4. 財產所得收入淨額	88 397 580	27 360 332	6 112 229	54 925 019
(1)利 息	19 067 248	5 657 834	1 552 960	11 856 454
(2)投資損益	4 267 497	3 136 253	52 251	1 078 993
(3)土地租金及權益	1 829 332	629 410	190 524	1 009 398
(4)其他租金收入	5 797 382	1 560 512	603 741	3 633 129
(5)自用住宅設算淨租金	57 436 121	16 376 323	3 712 753	37 347 045
5. 已分配要素所得	1 121 832 970	222 709 023	82 927 713	816 196 238

# 所得按區域別分

十一年

金額單位：新臺幣千元

灣				省			
臺北縣	宜蘭縣	桃園縣	新竹縣	苗栗縣	臺中縣	彰化縣	南投縣
566 276	87 390	237 972	66 555	97 773	214 713	220 162	104 488
4.61	4.86	4.95	5.27	5.38	5.11	5.39	5.09
2.54	2.76	2.74	2.86	3.16	2.61	3.02	2.88
2.07	2.10	2.21	2.41	2.22	2.50	2.37	2.21
1.62	1.93	1.74	1.97	2.33	1.84	2.04	2.08
131 249 580	14 501 819	40 467 366	12 698 642	17 184 934	39 728 587	33 019 399	16 104 406
111 784 217	12 203 081	33 160 665	11 037 433	13 788 220	32 925 833	28 168 928	12 820 790
3 809 437	772 292	2 491 425	485 551	1 756 951	2 822 959	2 910 031	1 953 744
15 655 926	1 526 446	4 815 276	1 175 658	1 639 763	3 979 795	1 940 440	1 329 872
35 694 938	5 404 112	15 429 477	3 508 951	5 463 725	16 440 417	18 325 314	11 326 203
2 219 802	1 723 779	3 702 900	1 125 676	2 110 503	5 928 324	8 669 493	6 506 441
—	48 192	24 906	1 975	6 936	—	—	263 063
710 546	671 440	34 672	—	92 560	20 000	311 131	—
32 113 194	2 960 701	11 116 078	2 381 300	3 081 968	10 434 169	9 038 469	4 214 715
651 396	—	550 921	—	171 758	57 924	306 221	341 984
166 944 518	19 905 931	55 896 843	16 207 593	22 648 659	56 169 004	51 344 713	27 430 609
15 439 621	1 064 719	5 388 176	1 283 718	1 194 291	2 888 376	3 337 863	1 156 501
4 637 950	248 612	1 121 331	458 680	337 465	450 844	98 548	179 248
189 344	— 56 372	36 292	71 685	10 500	107 193	12 656	— 33 366
125 360	2 944	21 252	35 058	27 566	87 757	55 920	56 680
1 183 232	24 097	378 633	6 920	54 845	125 222	55 866	28 590
9 303 735	845 438	3 830 668	711 375	763 915	2 117 360	3 114 873	925 349
182 384 139	20 970 650	61 285 019	17 491 311	23 842 950	59 057 380	54 682 576	28 587 110



第二表 個人已分配要素

民 國 七

	臺				
	雲 林 縣	嘉 義 縣	臺 南 縣	高 雄 縣	屏 東 縣
家庭戶數	153 487	112 078	201 391	216 386	175 490
平均每戶人數	4.80	4.72	4.48	4.51	4.60
平均每戶成年人數	2.64	2.63	2.58	2.55	2.55
平均每戶未成年人數	2.16	2.09	1.90	1.96	2.05
平均每戶所得收入者人數	1.83	1.69	1.84	1.83	1.73
1.受雇人員報酬	18 339 649	12 709 067	29 507 672	38 526 049	27 102 012
(1)本業薪資	14 965 808	9 902 359	23 540 766	31 129 832	23 351 751
(2)兼業薪資	2 086 447	1 474 833	3 131 760	3 639 221	1 772 238
(3)其他收入	1 287 394	1 331 875	2 835 146	3 756 996	1 978 023
2.產業主所得	11 857 210	11 818 114	11 745 236	11 809 579	9 562 166
(1)農業淨收入	5 890 755	5 452 582	4 411 389	3 576 624	4 377 954
(2)林業淨收入	5 592	831 868	44 635	21 868	153
(3)漁業淨收入	413 009	1 189 296	237 581	260 225	605 412
(4)營業淨收入	5 408 814	4 142 278	6 508 565	7 903 852	4 578 647
(5)執行業務淨收入	139 040	202 090	543 066	47 010	—
3.基本所得	30 196 859	24 527 181	41 252 908	50 335 628	36 664 178
4.財產所得收入淨額	1 595 552	1 420 427	2 035 731	2 562 742	2 150 295
(1)利息	403 888	467 915	403 450	310 953	452 694
(2)投資損益	— 95 560	— 3 974	— 47 940	40 055	184 128
(3)土地租金及權益	16 920	37 415	77 314	44 906	47 034
(4)其他租金收入	54 390	4 770	76 430	100 722	172 920
(5)自用住宅設算淨租金	1 215 914	914 301	1 526 477	2 066 106	1 293 519
5.已分配要素所得	31 792 411	25 947 608	43 288 639	52 898 370	38 814 473

所得按區域別分(續)

十一年

金額單位：新臺幣千元

灣				省			
臺東縣	花蓮縣	澎湖縣	基隆市	臺中市	臺南市	新竹市	嘉義市
58 968	75 543	20 744	77 928	144 538	133 139	61 427	53 448
4.80	4.50	5.33	4.67	4.74	4.82	5.18	4.58
2.62	2.56	2.83	2.65	2.61	2.68	2.86	2.38
2.18	1.94	2.50	2.02	2.13	2.14	2.32	2.20
1.71	1.62	1.82	1.69	1.57	1.70	1.83	1.44
9 319 029	12 265 670	3 310 411	15 152 347	28 324 466	24 836 011	14 064 330	10 805 874
8 010 850	10 514 225	2 794 510	13 189 740	23 845 612	21 028 173	11 630 183	9 162 474
464 337	653 244	171 835	344 127	1 370 003	1 311 660	696 800	283 948
843 842	1 098 201	344 066	1 618 480	3 108 851	2 496 178	1 737 347	1 359 452
4 640 462	4 660 820	1 085 050	4 119 165	11 899 387	10 074 364	4 085 422	3 103 787
1 920 741	1 907 390	94 220	39 730	770 685	245 044	275 471	447 009
56 998	48 596	—	—	—	—	1 506	—
476 697	162 460	475 970	339 338	—	296 889	—	—
2 186 026	2 542 374	514 860	3 740 097	10 796 682	9 419 428	3 529 937	2 433 807
—	—	—	—	332 020	113 003	278 508	222 971
13 959 491	16 926 490	4 395 461	19 271 512	40 223 853	34 910 375	18 149 752	13 909 661
1 028 048	764 725	376 272	1 417 915	4 321 242	3 387 219	1 295 781	815 805
379 525	92 298	180 585	308 336	942 550	288 436	— 11 505	104 651
500	—	1 658	54 210	74 262	528 280	12 972	— 7 530
47 827	14 066	—	83 496	5 727	124 424	91 325	6 407
122 004	34 638	27 312	138 967	656 971	176 211	113 899	96 490
478 192	623 723	166 717	832 906	2 641 732	2 269 868	1 089 090	615 787
14 987 539	17 691 215	4 771 733	20 689 427	44 545 095	38 297 594	19 445 533	14 725 466

第 三 表 平均每戶所得收支、最終消費支出

民 國 七

	總 平 均	農 業 雇 主	農業自營作業者	非 農 業 雇 主
1.已分配要素所得	282 891	345 277	216 799	430 947
2.經常移轉收入	15 385	8 973	13 962	11 333
(1)從私人	12 866	7 891	12 587	10 624
(2)從政府	1 281	184	796	304
(3)從企業	980	898	579	356
①意外保險受益	811	898	309	282
②人壽保險淨受益	34	—	36	6
③其他	135	—	234	68
(4)從國外	258	—	—	49
3.經常移轉支出	23 542	24 334	14 151	39 303
(1)對私人	12 319	12 648	9 845	19 567
(2)對政府	5 057	4 415	1 833	13 224
①直接稅	4 253	4 009	1 286	11 480
②其他	804	406	547	1 744
(3)對企業	5 994	7 271	2 473	6 054
①意外保險保費支出	4 517	5 695	1 285	2 362
②人壽保險保費支出	1 375	1 576	1 150	3 460
③其他	102	—	38	232
(4)對國外	172	—	—	458
4.雜項收入	518	143	331	710
5.可支配所得	275 250	330 059	216 941	403 687
6.最終消費支出	210 906	246 255	165 737	288 444
7.儲蓄	65 721	85 380	52 354	118 703

與儲蓄按經濟戶長社會經濟特性分

十 一 年		金額單位：新臺幣元				
非農業自營作者	農 業 受 雇 者	非 農 業 受 雇 者				其 他
		非農業經理管理 及專業受雇者	文 書 推 銷 及 服 務 工 作 者	非農業體力勞動者	軍 職 人 員	
285 838	196 984	469 685	326 185	246 400	301 396	76 938
12 186	11 983	16 811	16 252	12 086	10 398	64 967
10 637	10 543	13 645	13 213	9 889	6 589	53 010
889	891	1 321	1 580	1 144	1 613	5 527
465	549	895	1 360	1 041	1 889	2 903
236	494	621	1 261	963	1 820	2 166
31	46	24	72	15	38	—
198	9	250	27	63	31	737
195	—	950	99	12	307	3 527
18 861	14 017	53 057	30 468	18 608	27 917	6 311
11 314	9 231	22 241	14 293	9 965	16 751	5 120
3 749	1 490	18 503	6 383	2 865	2 755	495
2 941	1 114	16 414	5 533	2 312	1 830	337
808	376	2 089	850	553	925	158
3 789	3 296	10 862	9596	5 772	8 411	696
1 724	2 243	8 302	8 158	4 848	7 066	282
1 908	1 032	2 233	1 380	836	1 333	412
157	21	327	58	88	12	2
9	—	1 451	196	6	—	—
633	336	632	527	385	2 503	397
279 796	195 286	434 071	312 496	240 263	286 380	135 991
224 601	154 488	313 731	233 268	189 946	204 630	117 620
57 103	41 830	122 573	80 608	51 153	83 083	18 783

第 四 表 平均每戶所得收支、最終消費支出

民 國 七

	總 平 均	按 農 家 、 農 家
家庭戶數	3 965 607	889 078
平均每戶人數	4.74	5.53
平均每戶成年人數	2.65	3.17
平均每戶未成年人數	2.09	2.37
平均每戶就業人數	1.88	2.91
平均每戶所得收入者人數	1.73	2.29
1.受雇人員報酬	191 106	130 026
2.產業主所得	69 494	93 450
3.基本所得	260 600	223 476
4.財產所得收入淨額	22 291	13 526
5.已分配要素所得	282 891	237 002
6.經常移轉收入	15 385	12 901
(1)從私人	12 866	11 748
(2)從政府	1 281	598
(3)從企業	980	555
①意外災害保險受益	811	351
②人壽保險淨受益	34	35
③其他	135	169
(4)從國外	258	—
7.經常移轉支出	23 542	17 419
(1)對私人	12 319	11 252
(2)對政府	5 057	2 292
①直接稅	4 253	1 670
②其他	804	622
(3)對企業	5 994	3 851
①意外災害保費支出	4 517	2 425
②人壽保險保費支出	1 375	1 390
③其他	102	36
(4)對國外	172	24
8.雜項收入	518	386
9.可支配所得	275 250	232 870
10.最終消費支出	210 906	177 441
11.儲蓄	65 721	56 819

與儲蓄按農家、非農家與都市化程度地區分

十 一 年		金額單位：新臺幣元			
非 農 家 分		按 都 市 化 程 度 地 區 分			
非	農 家	都	市 城	鎮 鄉	村
	3 076 529		2 074 223	896 953	994 431
	4.51		4.50	4.92	5.05
	2.50		2.55	2.69	2.81
	2.01		1.95	2.23	2.24
	1.58		1.60	1.95	2.40
	1.56		1.57	1.80	1.99
	208 757		223 534	179 630	133 816
	62 571		68 432	65 897	74 952
	271 328		291 967	245 527	208 767
	24 824		29 437	17 703	11 524
	296 152		321 404	263 230	220 291
	16 102		17 182	13 358	13 463
	13 189		14 129	10 918	11 988
	1 478		1 717	1 119	516
	1 102		875	1 257	948
	943		756	1 198	576
	34		44	19	27
	125		75	40	345
	333		461	64	11
	25 313		27 821	20 911	16 992
	12 628		13 387	11 199	11 103
	5 856		7 021	3 790	2 103
	5 000		6 072	3 060	1 535
	856		949	730	568
	6 614		7 108	5 892	3 765
	5 122		5 589	4 332	2 450
	1 371		1 393	1 456	1 264
	121		126	104	51
	215		305	30	21
	556		609	477	363
	287 497		311 374	256 154	217 125
	220 577		237 896	198 263	166 012
	68 291		74 871	59 347	52 377

第五表 個人所得收支、最終

民 國 七

	總 計	臺 北 市	高 雄 市	臺	
				合 計	臺 北 縣
家庭戶數	3 965 607	597 094	288 617	3 079 896	566 276
1.受雇人員報酬	757 850 514	151 412 959	57 220 238	549 217 316	131 249 580
2.產業主所得	275 584 875	43 935 731	19 595 246	212 053 898	35 694 938
3.基本所得	1 033 435 389	195 348 690	76 815 483	761 271 214	166 944 518
4.財產所得收入淨額	88 397 582	27 360 333	6 112 230	54 925 019	15 439 622
5.已分配要素所得	1 121 832 970	222 709 024	82 927 713	816 196 234	182 384 139
6.經常移轉收入	61 007 579	13 549 477	4 340 279	43 117 823	6 950 529
(1)從私人	51 020 440	11 217 574	3 578 388	36 224 478	6 009 463
(2)從政府	5 078 388	1 404 264	686 634	2 987 490	222 404
(3)從企業	3 884 550	279 108	68 520	3 536 922	593 612
①意外災害保險受益	3 214 340	181 980	40 930	2 991 430	542 810
②人壽保險淨受益	134 791	12 157	9 584	113 050	17 361
③其他	535 419	84 971	18 006	432 442	33 441
(4)從國外	1 024 201	648 531	6 737	368 933	125 050
7.經常移轉支出	93 358 915	20 287 107	6 429 104	66 642 704	14 405 735
(1)對私人	48 853 062	9 960 415	3 199 641	35 693 006	6 997 634
(2)對政府	20 053 738	6 374 812	1 737 802	11 941 124	3 518 189
①直接稅	16 866 709	5 817 192	1 570 270	9 479 247	2 758 157
②其他	3 187 029	557 620	167 532	2 461 877	760 032
(3)對企業	23 770 815	3 508 683	1 483 961	18 778 171	3 875 319
①意外災害保費支出	17 914 395	2 859 657	1 159 043	13 895 695	3 634 609
②人壽保險保費支出	5 452 264	572 329	279 414	4 600 521	194 310
③其他	404 156	76 697	45 504	281 955	46 400
(4)對國外	681 300	443 197	7 700	230 403	14 593
8.雜項收入	2 052 426	681 945	191 658	1 178 823	153 998
9.可支配所得	1 091 534 061	216 653 339	81 030 546	793 850 176	175 082 931
10.最終消費支出	836 369 539	170 403 106	59 818 748	606 147 687	127 662 437
11.儲蓄	260 616 786	46 822 562	21 491 212	192 303 010	47 614 804

# 消費支出與儲蓄按區域別分

十 一 年

金額單位：新臺幣千元

灣				省		
宜 蘭 縣	桃 園 縣	新 竹 縣	苗 栗 縣	臺 中 縣	彰 化 縣	南 投 縣
87 390	237 972	66 555	97 773	214 713	220 162	104 488
14 501 818	40 467 366	12 698 642	17 184 934	39 728 587	33 019 398	16 104 405
5 404 112	15 429 478	3 508 950	5 463 725	16 440 417	18 325 314	11 326 203
19 905 930	55 896 843	16 207 592	22 648 659	56 169 004	51 344 713	27 430 608
1 064 720	5 388 176	1 283 718	1 194 290	2 888 376	3 337 862	1 156 502
20 970 650	61 285 019	17 491 310	23 842 949	59 057 380	54 682 575	28 587 110
1 312 335	3 056 679	779 232	1 671 727	2 264 022	2 525 971	1 078 758
938 017	2 356 644	722 854	1 572 275	1 730 250	2 355 471	1 040 901
88 150	211 498	41 601	62 834	216 634	81 852	33 259
278 638	485 537	14 777	28 968	317 028	62 864	4 598
266 317	473 875	1 326	17 401	309 872	41 634	1 515
4 002	10 591	—	1 069	2 718	11 886	1 982
8 319	1 071	13 451	10 498	4 438	9 344	1 101
7 530	3 000	—	7 650	110	25 784	—
1 901 875	5 050 266	1 418 957	2 243 894	4 151 504	4 178 202	2 269 766
978 928	2 498 729	829 762	1 301 772	1 839 218	2 356 165	1 209 573
220 869	797 803	205 531	285 082	845 043	969 870	308 394
167 482	644 793	162 169	204 594	676 420	842 212	240 221
53 387	153 010	43 362	80 488	168 623	127 658	68 173
702 078	1 753 734	383 664	657 040	1 467 243	852 167	700 799
543 787	1 287 451	345 878	522 669	979 954	373 216	302 833
124 979	463 208	37 663	125 505	486 047	469 692	391 206
33 312	3 075	123	8 866	1 242	9 259	6 760
—	—	—	—	—	—	51 000
20 077	105 865	32 994	32 992	172 913	71 368	83 117
20 401 187	59 397 297	16 884 579	23 303 774	57 342 811	53 101 712	27 479 219
16 396 364	49 036 484	12 835 938	18 238 065	42 329 706	41 304 798	19 070 342
4 129 802	10 824 021	4 086 304	5 191 214	15 499 152	12 266 606	8 800 083



第五表 個人所得收支、最終

民 國 七

	臺				
	雲 林 縣	嘉 義 縣	臺 南 縣	高 雄 縣	屏 東 縣
家庭戶數	153 487	112 078	201 391	216 386	175 490
1.受雇人員報酬	18 339 649	12 709 067	29 507 672	38 526 049	27 102 012
2.產業主所得	11 857 210	11 818 114	11 745 236	11 809 579	9 562 165
3.基本所得	30 196 859	24 527 181	41 252 908	50 335 628	36 664 177
4.財產所得收入淨額	1 595 551	1 420 427	2 035 731	2 562 742	2 150 294
5.已分配要素所得	31 792 410	25 947 608	43 288 639	52 898 370	38 814 471
6.經常移轉收入	2 675 884	2 176 139	3 395 354	2 463 445	2 057 903
(1)從私人	2 630 813	2 071 738	2 805 803	1 896 684	1 933 194
(2)政府	18 633	57 780	69 115	380 408	78 223
(3)從企業	26 438	46 621	520 436	186 353	46 436
①意外災害保險受益	23 792	19 347	343 936	179 409	33 887
②人壽保險淨受益	—	26 262	14 236	5 286	9 538
③其他	2 646	1 012	162 264	1 658	3 011
(4)從國外	—	—	—	—	50
7.經常移轉支出	2 433 622	2 149 964	3 659 195	4 362 925	3 770 446
(1)對私人	1 842 839	1 482 456	2 324 850	2 319 699	2 502 579
(2)對政府	243 841	190 615	450 983	697 224	350 854
①直接稅	163 352	123 147	336 196	543 943	239 613
②其他	80 489	67 468	114 787	153 281	111 241
(3)對企業	346 942	476 893	883 362	1 346 002	896 053
①意外災害保費支出	220 308	326 120	640 639	1 095 062	577 166
②人壽保險保費支出	91 824	150 267	238 940	247 999	287 469
③其他	34 810	506	3 783	2 941	31 418
(4)對國外	—	—	—	—	20 960
8.雜項收入	154 681	22 207	12 880	45 758	60 160
9.可支配所得	32 189 353	25 995 990	43 037 678	51 044 648	37 162 088
10.最終消費支出	24 070 511	20 101 594	33 629 789	40 183 555	28 546 700
11.儲蓄	8 210 666	6 044 663	9 646 829	11 109 092	8 902 857

消費支出與儲蓄按區域別分(續)

十一年				金額單位：新臺幣千元			
灣				省			
臺東縣	花蓮縣	澎湖縣	基隆市	臺中市	臺南市	新竹市	嘉義市
58 968	75 543	20 744	77 928	144 538	133 139	61 427	53 448
9 319 029	12 265 670	3 310 411	15 152 347	28 324 466	24 836 011	14 064 330	10 805 873
4 640 461	4 660 821	1 085 050	4 119 165	11 899 387	10 074 364	4 085 423	3 103 786
13 959 490	16 926 491	4 395 461	19 271 512	40 223 853	34 910 375	18 149 752	13 909 660
1 028 048	764 725	376 272	1 417 915	4 321 242	3 387 220	1 295 781	815 805
14 987 538	17 691 216	4 771 733	20 689 428	44 545 095	38 297 595	19 445 534	14 725 465
650 537	1 911 418	195 038	1 600 833	2 048 481	2 127 842	1 313 625	862 071
593 963	1 067 565	172 730	1 328 211	1 692 152	1 602 686	922 299	780 765
30 120	380 687	22 205	123 781	178 834	390 250	277 986	21 236
26 454	463 166	103	120 198	57 015	125 716	99 178	32 786
23 712	303 762	53	120 119	56 815	112 757	88 518	30 573
1 664	—	—	79	200	3 881	1 714	581
1 078	159 404	50	—	—	9 078	8 946	1 632
—	—	—	28 643	120 480	9 190	14 162	27 284
967 798	1 709 721	481 860	1 774 887	3 664 355	2 890 808	1 914 333	1 242 591
485 875	764 559	331 350	940 524	1 690 471	1 596 873	943 350	455 800
175 153	324 148	36 738	260 370	824 091	497 742	495 217	243 367
112 411	270 791	30 083	240 280	699 939	388 875	437 547	197 022
62 742	53 357	6 655	20 090	124 152	108 867	57 670	46 345
306 770	620 488	113 772	567 993	1 149 793	690 193	471 500	516 366
208 092	350 135	84 959	509 846	783 659	492 524	312 959	303 829
93 572	239 505	22 642	56 635	356 113	180 248	150 012	192 685
5 106	30 848	6 171	1 512	10 021	17 421	8 529	19 852
—	526	—	6 000	—	106 000	4 266	27 058
61 441	37 436	3 002	23 924	27 132	45 633	9 628	1 617
14 731 718	17 930 349	4 487 913	20 539 298	42 956 353	37 580 262	18 854 454	14 346 562
10 958 720	14 429 737	3 383 762	15 917 015	31 281 018	29 674 418	16 241 227	10 855 507
3 866 570	3 740 117	1 126 793	4 678 918	12 031 448	8 086 092	2 763 239	3 683 740

第六表 個人所得收支、最終消費支出

民 國 七

	合 計	依 可 支 配			
		1	2	3	4
家庭戶數	3 965 607	396 561	396 561	396 561	396 561
平均每戶人數	4.74	2.77	4.11	4.43	4.67
平均每戶成年人數	2.65	1.74	2.18	2.31	2.39
平均每戶未成年人數	2.09	1.03	1.93	2.12	2.28
平均每戶就業人數	1.88	1.17	1.55	1.58	1.63
平均每戶所得收入者人數	1.73	1.18	1.40	1.45	1.48
1.受雇人員報酬	757 850 514	21 479 942	39 819 854	47 473 202	57 344 885
2.產業主所得	275 584 875	9 119 719	14 527 105	18 944 666	19 504 726
3.基本所得	1 033 435 389	30 599 661	54 346 959	66 417 868	76 849 611
4.財產所得收入淨額	88 397 582	2 544 010	3 921 589	4 216 526	4 958 712
5.已分配要素所得	1 121 832 970	33 143 671	58 268 548	70 634 394	81 808 323
6.經常移轉收入	61 007 579	6 904 402	4 474 263	4 931 594	4 606 760
(1)從私人	51 020 440	6 174 213	3 941 089	4 441 333	3 997 245
(2)從政府	5 078 388	605 800	338 135	326 077	368 984
(3)從企業	3 884 550	51 060	153 375	153 767	188 019
①意外災害保險受益	3 214 340	41 974	114 521	137 492	163 423
②人壽保險淨受益	134 791	7 344	17 364	11 110	5 660
③其他	535 419	1 742	21 490	5 165	18 936
(4)從國外	1 024 201	73 329	41 664	10 417	52 512
7.經常移轉支出	93 358 915	3 456 620	4 689 400	5 426 001	6 250 112
(1)對私人	48 853 062	2 710 916	3 004 358	3 347 407	3 680 616
(2)對政府	20 053 738	230 143	513 171	668 799	852 960
①直接稅	16 866 709	147 531	345 749	482 661	612 402
②其他	3 187 029	82 612	167 422	186 138	240 558
(3)對企業	23 770 815	515 115	1 171 871	1 409 795	1 716 536
①意外災害保費支出	17 914 395	283 437	778 863	1 024 225	1 279 996
②人壽保險保費支出	5 452 264	196 934	378 735	383 708	375 459
③其他	404 156	34 744	14 273	1 862	61 081
(4)對國外	681 300	446	—	—	—
8.雜項收入	2 052 426	79 840	124 886	124 905	154 821
9.可支配所得	1 091 534 061	36 671 293	58 178 297	70 264 892	80 319 792
10.最終消費支出	836 369 539	35 102 458	52 248 355	61 712 027	69 281 518
11.儲蓄	260 616 786	1 765 769	6 308 677	8 936 573	11 413 733

與儲蓄依可支配所得按戶數十等分位分

十 一 年

金額單位：新臺幣千元

所得按戶數十等分位組					
5	6	7	8	9	10
396 561	396 561	396 561	396 561	396 561	396 558
4.84	4.94	5.12	5.15	5.48	5.86
2.51	2.58	2.80	2.92	3.26	3.81
2.33	2.36	2.32	2.23	2.22	2.05
1.78	1.81	2.02	2.11	2.37	2.75
1.60	1.65	1.84	1.93	2.19	2.53
61 532 825	67 374 579	80 586 948	91 765 556	114 895 627	175 577 093
24 959 875	28 319 071	28 946 219	35 790 559	38 687 664	56 785 271
86 492 700	95 693 650	109 533 167	127 556 115	153 583 291	232 362 364
5 798 983	8 008 737	8 207 278	10 284 259	14 090 650	26 366 839
92 291 683	103 702 387	117 740 445	137 840 374	167 673 941	258 729 203
5 030 147	5 215 128	5 937 866	6 617 624	6 806 144	10 483 651
4 437 305	4 413 636	5 113 042	5 522 283	5 436 172	7 544 123
314 664	415 848	487 885	498 421	667 884	1 054 690
278 128	244 226	315 817	446 655	623 010	1 430 492
232 983	219 697	288 228	413 482	348 212	1 254 328
15 384	4 611	11 342	16 029	8 752	37 194
29 761	19 918	16 247	17 144	266 046	138 970
50	141 418	21 122	150 265	79 078	454 346
7 050 733	7 867 035	9 290 107	11 656 719	13 927 027	23 745 162
4 054 213	4 294 388	5 023 367	6 231 538	6 753 725	9 752 535
1 047 264	1 309 526	1 695 897	2 328 774	3 361 112	8 046 088
796 484	1 021 110	1 402 668	1 957 318	2 896 498	7 204 287
250 780	288 416	293 229	371 456	464 614	841 801
1 925 553	2 235 526	2 522 811	3 086 187	3 715 431	5 471 994
1 492 269	1 550 400	1 971 966	2 253 431	2 985 741	4 294 067
395 011	644 981	537 225	801 063	651 839	1 087 310
38 273	40 145	13 620	31 693	77 851	90 617
23 703	27 595	48 032	10 220	96 759	474 545
155 446	181 461	218 663	232 747	292 764	486 895
90 426 543	101 231 941	114 606 867	133 034 026	160 845 822	245 954 587
75 887 019	83 516 244	91 023 062	101 272 550	115 039 154	151 287 153
14 934 535	18 360 678	24 121 030	32 562 539	46 458 507	95 754 744

第七表 依可支配收入按戶數十等分位分各等分位戶

民 國 七

	總 計		依 可	
			1	
	戶 數	平 均 每 戶 可 支 配 所 得	戶 數	平 均 每 戶 可 支 配 所 得
全體家庭	3 965 607	275 250	396 561	92 538
1.按農家、非農家分				
(1)農 家	889 078	232 870	137 659	94 447
(2)非農家	3 076 529	287 497	258 902	91 523
2.按都市化程度別分				
(1)都 市	2 074 223	311 374	114 482	95 659
(2)城 鎮	896 953	256 153	88 113	93 280
(3)鄉 村	994 431	217 126	193 966	90 358

	依 可 支			
	6		7	
	戶 數	平 均 每 戶 可 支 配 所 得	戶 數	平 均 每 戶 可 支 配 所 得
全體家庭	396 561	255 351	396 561	288 979
1.按農家、非農家分				
(1)農 家	72 398	255 221	77 263	289 672
(2)非農家	324 163	255 380	319 298	288 811
2.按都市化程度別分				
(1)都 市	219 678	255 630	230 036	288 886
(2)城 鎮	97 230	255 449	85 208	288 396
(3)鄉 村	79 653	254 461	81 317	289 851

數按農家、非農家與都市化程度別分之分配

十 一 年

金額單位：新臺幣元

支 配 所 得 按 戶 數 十 等 分 位 分							
2		3		4		5	
戶 數	平 均 每 戶 可 支 配 所 得	戶 數	平 均 每 戶 可 支 配 所 得	戶 數	平 均 每 戶 可 支 配 所 得	戶 數	平 均 每 戶 可 支 配 所 得
396 561	146 668	396 561	177 221	396 561	202 531	396 561	227 982
133 049	146 678	113 796	176 768	90 491	202 876	89 504	227 688
263 512	146 664	282 765	177 404	306 070	202 429	307 057	228 068
133 016	146 851	179 540	177 595	184 878	202 616	204 539	228 181
101 414	146 467	95 626	176 571	107 723	202 226	99 590	227 553
162 131	146 644	121 395	177 180	103 960	202 696	92 432	228 007

配 所 得 按 戶 數 十 等 分 位 分					
8		9		10	
戶 數	平 均 每 戶 可 配 支 所 得	戶 數	平 均 每 戶 可 支 配 所 得	戶 數	平 均 每 戶 可 支 配 所 得
396 561	335 601	396 561	405 593	396 558	620 041
69 232	334 676	59 795	403 022	45 891	600 183
327 329	335 797	336 766	406 049	350 667	622 639
249 040	335 759	264 666	406 912	294 348	629 983
83 173	336 240	75 621	403 016	63 255	592 834
64 348	334 165	56 274	402 848	38 955	589 092

第八表 依可支配所得按戶數十等位分各等

民 國 七

	總 計		依 可	
			1	
	戶 數	可 支 配 所 得	戶 數	可 支 配 所 得
全體家庭	3 965 607	1 091 534 061	396 561	36 696 911
1.雇 主	162 607	65 125 517	1 617	145 969
2.受雇者	2 498 156	715 497 815	167 014	16 502 386
3.自營作業者	1 165 674	291 984 837	147 714	13 995 427
4.失業者	41 012	5 889 359	23 053	1 793 937
5.其 他	98 158	13 036 534	57 163	4 259 192

	依 可 支			
	6		7	
	戶 數	可 支 配 所 得	戶 數	可 支 配 所 得
全體家庭	396 561	101 262 149	396 561	114 597 605
1.雇 主	16 779	4 310 283	19 638	5 645 871
2.受雇者	253 500	64 745 348	268 895	77 769 166
3.自營作業者	120 384	30 680 116	104 736	30 244 572
4.失業者	1 269	319 659	1 007	280 125
5.其 他	4 629	1 206 743	2 285	657 871

# 分位戶數按經濟戶長從業身分別之分配

十 一 年

金額單位：新臺幣千元

支 配 所 得		按 戶 數		十 等 分 位		分	
2		3		4		5	
戶 數	可支配所得	戶 數	可支配所得	戶 數	可支配所得	戶 數	可支配所得
396 561	58 162 942	396 561	70 279 003	396 561	80 315 851	396 561	90 408 916
4 114	595 500	8 275	1 485 051	7 016	1 423 091	12 179	2 779 981
238 388	35 069 070	243 335	43 182 151	260 958	52 835 266	257 090	58 596 092
135 074	19 751 206	133 128	23 530 680	120 980	24 548 588	123 754	28 214 053
5 227	758 409	3 250	559 879	2 525	498 161	1 740	406 521
13 758	1 988 757	8 573	1 521 242	5 082	1 010 745	1 798	412 269

配 所 得		按 戶 數		十 等 分 位		分	
8		9		10			
戶 數	可支配所得	戶 數	可支配所得	戶 數	可支配所得		
396 561	133 086 321	396 561	160 842 231	396 558	245 882 133		
22 815	7 697 282	27 731	11 254 246	42 443	29 788 243		
261 834	87 812 952	270 326	109 862 011	276 816	169 123 373		
108 337	36 384 862	96 477	38 887 459	75 090	45 747 874		
1 434	483 415	499	216 019	1 008	573 234		
2 141	707 810	1 528	622 496	1 201	649 409		



第九表 依可支配所得按戶數十等分位分各等分位

民 國 七

	總 計		依 可	
			1	
	戶 數	可 支 配 所 得	戶 數	可 支 配 所 得
全體家庭	3 965 607	1 091 534 061	396 561	36 696 912
0/1.專門性技術性及有關人員	266 546	102 186 856	2 737	266 233
2.行政及主管人員	180 246	82 690 869	748	58 397
3.監督及佐理人員	510 950	173 064 753	7 115	742 675
4.買賣工作人員	520 959	156 139 279	25 429	2 600 139
5.服務工作人員	260 494	64 975 655	31 507	3 144 156
6.農、林、漁、牧工作人員	700 073	148 588 548	155 230	14 305 230
(61)農事、畜牧工作者	611 583	128 642 333	140 007	12 874 604
(62)林、漁工作者	88 490	19 946 215	15 223	1 430 626
7/8/9 生產及有關工人運輸設備操作工及體力工	1 309 510	322 794 524	91 573	9 325 104
7.生產及有關工人	994 085	243 921 879	72 252	7 439 691
8.運輸設備操作人員	213 960	56 192 373	3 727	382 236
9.體力工作人員	101 465	22 680 272	15 594	1 503 177
10.不能分類之工作者	244	13 697	244	13 697
11.現役軍人	77 265	22 127 183	1 762	188 152
12.無職業者	139 320	18 952 697	80 216	6 053 129

戶數按經濟戶長職業別之分配

十 一 年

金額單位：新臺幣千元

支 配 所 得 按 戶 數 十 等 分 位 分							
2		3		4		5	
戶 數	可支配所得	戶 數	可支配所得	戶 數	可支配所得	戶 數	可支配所得
396 561	58 162 941	396 561	70 279 004	396 561	80 315 852	396 561	90 408 917
2 272	338 214	8 765	1 555 720	11 977	2 427 830	17 627	4 050 569
1 258	182 881	2 787	496 016	4 471	913 924	8 795	1 999 167
24 337	3 642 846	29 214	5 207 857	40 942	8 339 041	42 162	9 615 866
38 572	5 666 601	45 758	8 100 592	53 088	10 767 819	63 163	14 379 544
28 440	4 151 308	30 354	5 362 967	27 425	5 543 005	27 666	6 300 973
119 291	17 462 192	87 625	15 465 408	69 373	14 054 294	61 199	13 945 168
104 274	15 248 250	79 264	13 980 796	60 417	12 240 485	51 616	11 758 666
15 017	2 213 942	8 361	1 484 612	8 956	1 813 809	9 583	2 186 502
160 484	23 532 610	170 892	30 359 239	172 197	34 843 845	160 924	36 662 303
128 302	18 830 226	131 389	23 330 385	129 667	26 241 760	121 330	27 637 761
18 898	2 803 610	28 249	5 041 018	29 982	6 079 248	27 722	6 320 763
13 284	1 898 774	11 254	1 987 836	12 548	2 522 837	11 872	2 703 779
—	—	—	—	—	—	—	—
2 922	439 123	9 193	1 623 281	9 481	1 917 188	11 487	2 636 536
18 985	2 747 166	11 973	2 107 924	7607	1 508 906	3 538	818 791

第九表 依可支配所得按戶數十等分

	民 國 七			
	依 可 支			
	6		7	
	戶 數	可 支 配 所 得	戶 數	可 支 配 所 得
全體家庭	396 561	101 262 149	396 561	114 597 604
0/1.專門性技術性及有關人員	27 269	6 977 832	34 448	10 020 946
2.行政及主管人 員	12 145	3 133 117	17 234	4 998 064
3.監督及佐理人員	52 115	13 394 360	67 874	19 615 519
4.買賣工作人員	57 637	14 737 761	55 899	16 106 222
5.服務工作人員	29 363	7 460 941	22 693	6 542 017
6.農、林、漁、牧工作人員	52 128	13 252 875	46 954	13 615 052
(61)農事、畜牧工作者	43 597	11 098 350	40 634	11 802 680
(62)林、漁工作者	8 531	2 154 525	6 320	1 812 372
7/8/9 生產及有關工人運輸設備操作工及體力工	150 116	38 261 673	139 851	40 363 764
7.生產及有關工人	109 544	27 925 200	104 983	30 288 749
8.運輸設備操作人員	30 656	7 799 260	23 520	6 804 333
9.體力工作人員	9 916	2 537 213	11 348	3 270 682
10.不能分類之工作者	—	—	—	—
11.現役軍人	9 890	2 517 188	8 316	2 398 024
12.無職業者	5 898	1 526 402	3 292	937 996

位分各等分位戶數按經濟戶長職業別之分配（續）

十 一 年

金額單位：新臺幣千元

配 所 得 按 戶 數 十 等 分 位 分					
8		9		10	
戶 數	可 支 配 所 得	戶 數	可 支 配 所 得	戶 數	可 支 配 所 得
396 561	133 086 318	396 561	160 842 231	396 558	245 882 133
40 856	13 757 016	53 709	22 073 009	66 886	40 719 487
24 800	8 382 388	35 986	14 732 517	72 022	47 794 398
74 673	25 082 969	87 663	35 508 772	84 855	51 914 848
62 725	21 031 753	62 487	25 247 107	56 201	37 501 741
24 423	8 201 768	20 459	8 237 049	18 164	10 031 471
43 176	14 453 605	36 799	14 946 318	28 298	17 088 406
36 904	12 374 223	30 723	12 467 309	24 147	14 796 970
6 272	2 079 382	6 076	2 479 009	4 151	2 291 436
112 320	37 629 428	89 606	36 161 535	61 547	35 655 023
81 780	27 381 670	68 032	27 427 137	46 806	27 419 300
22 626	7 598 807	16 906	6 852 390	11 674	6 510 708
7 914	2 648 951	4 668	1 882 008	3 067	1 725 015
—	—	—	—	—	—
10 013	3 356 166	7 825	3 097 409	6 376	3 954 116
3 575	1 191 225	2 027	838 515	2 209	1 222 643

第十表 依可支配所得按戶數十等分

民 國 七

	總 計		依 可	
			1	
	戶 數	平 均 每 戶 可 支 配 所 得	戶 數	平 均 每 戶 可 支 配 所 得
0.農、林、漁、牧業	708 435	213 515	155 230	92 155
(01)農牧業	614 348	210 723	139 757	91 924
(02)林業及伐木業	16 146	246 801	2 739	95 832
(03)漁 業	77 941	228 628	12 734	93 898
1.礦業及土石採取業	28 462	304 805	1 506	109 226
2/3.製造業	912 913	275 634	56 805	101 388
4.水電煤氣業	40 644	322 290	—	—
5.營造業	373 647	256 501	32 156	103 206
6.商 業	631 859	304 724	31 060	102 922
7.運輸倉儲及通訊業	319 772	299 927	8 027	96 626
8.金融、保險、不動產及工商服務業	94 419	397 689	1 273	114 150
9.社會團體及個人服務業	715 388	315 812	30 288	98 333
10.其他不能歸類之行業	748	195 909	—	—
11.無行業	139 320	136 037	80 216	75 460

位分各等分位戶數按經濟戶長行業別之分配

十 一 年

金額單位：新臺幣元

支 配 所 得 按 戶 數 十 等 分 位 分							
2		3		4		5	
戶 數	平 均 每 戶 可 支 配 所 得	戶 數	平 均 每 戶 可 支 配 所 得	戶 數	平 均 每 戶 可 支 配 所 得	戶 數	平 均 每 戶 可 支 配 所 得
120 317	146 439	88 377	176 537	70 375	202 622	61 945	227 766
104 777	146 299	79 515	176 407	60 667	202 627	51 866	227 776
2 006	148 493	990	184 164	2 297	202 293	1 750	223 405
13 534	147 222	7 872	176 891	7 411	202 679	8 329	228 616
2 480	149 988	2 160	182 899	4 346	203 417	2 055	221 041
94 047	146 567	102 388	177 282	97 448	202 127	102 207	227 910
2 747	148 378	1 862	173 078	5 105	204 331	3 256	231 750
48 886	146 837	42 373	177 742	46 810	202 225	41 012	228 533
46 980	146 558	55 566	177 290	63 012	202 234	69 509	227 153
19 061	149 559	31 599	178 274	35 573	203 463	37 931	228 395
3 713	150 404	2 046	176 561	4 349	200 553	5 910	229 454
39 081	146 396	58 002	177 278	61 936	203 503	69 198	228 291
264	147 206	215	188 735	—	—	—	—
18 985	144 702	11 973	176 056	7 607	198 358	3 538	231 428

第十表 依可支配收入按戶數十等分

民 國 七

	依 可 支			
	6		7	
	戶 數	平 均 每 戶 可 支 配 所 得	戶 數	平 均 每 戶 可 支 配 所 得
0.農、林、漁、牧業	52 377	254 239	48 448	289 812
(01)農牧業	43 844	254 466	41 136	290 371
(02)林業及伐木業	1 050	258 887	1 037	284 810
(03)漁 業	7 483	252 256	6 275	286 977
1.礦業及土石採取業	3 038	260 488	2 751	296 678
2/3.製造業	96 410	255 147	101 212	289 084
4.水電煤氣業	3 438	251 860	5 410	287 180
5.營造業	41 964	255 755	35 391	287 555
6.商 業	67 893	255 009	69 964	287 942
7.運輸倉儲及通訊業	38 698	255 303	37 310	290 044
8.金融、保險、不動產及工商服務業	7 213	254 450	10 588	290 837
9.社會團體及個人服務業	79 363	256 235	82 195	289 152
10.其他不能歸類之行業	269	249 440	—	—
11.無行業	5 898	258 800	3 292	284 932

位分各等分位戶數按經濟戶長行業別之分配（續）

十 一 年

金額單位：新臺幣元

配 所 得 按 戶 數 十 等 分 位 分					
8			9		10
戶 數	平 均 每 戶 可 支 配 所 得		戶 數	平 均 每 戶 可 支 配 所 得	戶 數
44 003	334 465		37 814	406 776	29 549
					606 123
37 409	335 056		30 975	406 186	24 402
					611 849
1 267	331 199		1 997	409 075	1 013
					575 324
5 327	331 094		4 842	409 600	4 134
					579 873
3 069	332 765		4 268	405 264	2 789
					733 994
94 927	335 657		86 967	406 000	80 502
					620 043
7 456	334 648		5 932	396 795	5 438
					607 417
29 879	333 654		29 136	405 577	26 040
					625 115
70 800	336 335		78 639	404 143	78 436
					650 520
36 605	334 798		36 487	406 352	38 481
					596 771
13 652	341 113		16 963	407 202	28 712
					619 154
92 595	335 918		98 328	405 760	104 402
					607 656
—	—		—	—	—
3 575	333 210		2 027	413 673	2 209
					553 483



第十一表 依可支配所得按戶數十等分位

民 國 七

	總 計		依 可	
			1	
	戶 數	平 均 每 戶 可 支 配 所 得	戶 數	平 均 每 戶 可 支 配 所 得
全 體 家 庭	3 965 607	275 250	396 561	92 538
研 究 院(所)	13 468	505 091	—	—
大 學 教 育	323 667	405 773	4 243	92 511
專 科 教 育	282 208	363 911	3 523	91 456
高 中 高 職 教 育	753 395	299 570	32 947	100 055
國 中 教 育	566 632	264 660	43 094	96 996
國 小 教 育	1 685 275	242 526	198 195	96 952
補 習 自 修 或 不 識 字	340 962	194 494	114 559	81 097

	依 可 支			
	5		6	
	平 均 每 戶 可 支 配 所 得	戶 數	平 均 每 戶 可 支 配 所 得	戶 數
全 體 家 庭	227 982	396 561	255 351	396 561
研 究 院(所)	229 826	1 004	259 655	500
大 學 教 育	229 571	22 903	256 234	33 830
專 科 教 育	228 776	31 036	256 991	37 913
高 中 高 職 教 育	228 047	86 065	255 475	89 238
國 中 教 育	227 413	61 952	254 829	58 043
國 小 教 育	227 870	171 467	255 183	156 577
補 習 自 修 或 不 識 字	228 089	22 134	254 217	20 460

分各等分位戶數按經濟戶長教育程度別之分配

十 一 年

金額單位：新臺幣元

支 配 所 得 按 戶 數 十 等 分 位 分							
2		3		4		5	
戶 數	平 均 每 戶 可 支 配 所 得	戶 數	平 均 每 戶 可 支 配 所 得	戶 數	平 均 每 戶 可 支 配 所 得	戶 數	平 均 每 戶 可 支 配 所 得
396 561	146 668	396 561	177 221	396 561	202 531	396 561	
252	140 446	—	—	—	—	247	
7 441	148 226	9 915	177 538	13 119	202 139	18 703	
9 017	149 332	14 200	178 574	17 592	203 569	23 225	
49 215	147 262	63 408	177 451	79 283	202 822	81 084	
67 077	146 684	65 031	177 048	60 089	201 791	61 288	
217 423	146 484	210 859	177 163	193 210	202 646	189 936	
46 136	146 144	33 148	176 816	33 268	202 110	22 078	

配 所 得 按 戶 數 十 等 分 位 分						
平 均 每 戶 可 支 配 所 得	8		9		10	
	戶 數	平 均 每 戶 可 支 配 所 得	戶 數	平 均 每 戶 可 支 配 所 得	戶 數	平 均 每 戶 可 支 配 所 得
288 979	396 561	335 601	396 561	405 593	396 558	620 041
278 554	770	330 227	3 057	414 508	7 638	626 998
290 698	47 873	338 322	69 492	409 974	96 148	631 784
290 842	38 746	336 532	48 410	407 687	58 546	646 015
289 158	99 141	335 290	88 341	404 672	84 673	620 575
287 670	54 740	334 428	52 860	403 048	42 458	618 804
288 576	135 741	335 242	117 728	404 056	94 139	593 309
288 946	19 550	334 659	16 673	403 412	12 956	606 211

第十二表 個人所得分配按

民 國 七

	合 計	未 滿 20 歲	20 ~ 24 歲	25 ~ 29 歲	30 ~ 34 歲
家庭戶數	3 965 607	31 939	140 711	493 926	699 164
平均每戶人數	4.74	4.28	4.11	4.48	4.81
平均每戶成年人數	2.65	1.79	2.97	2.86	2.54
平均每戶未成年人數	2.09	2.49	1.14	1.62	2.27
平均每戶就業人數	1.88	1.68	2.03	1.86	1.66
平均每戶所得收入者人數	1.73	1.82	1.94	1.72	1.54
1.受雇人員報酬	757 850 514	4 454 867	25 421 564	94 895 345	137 660 626
(1)本業及兼業薪資	687 700 210	4 077 468	23 279 058	86 042 054	124 334 303
(2)其他收入	70 150 301	377 399	2 142 506	8 853 291	13 326 323
2.產業主所得	275 584 875	481 652	4 992 740	29 275 162	49 971 945
(1)農業淨收入	61 994 101	251 366	1 298 451	3 963 688	5 590 375
(2)林業淨收入	1 476 377	2 056	37 447	51 059	160 856
(3)漁業淨收入	6 692 477	3 424	105 580	305 452	910 518
(4)營業淨收入	199 433 897	224 806	3 551 262	24 822 915	42 112 864
(5)執行業務淨收入	5 988 020	—	—	132 048	1 197 332
3.基本所得	1 033 435 389	4 936 519	30 414 304	124 170 507	187 632 571
4.已分配要素所得	1 121 832 969	5 425 997	33 032 512	132 870 719	201 340 364
5.可支配所得	1 091 534 060	5 785 436	33 259 022	129 784 223	193 540 199
6.最終消費支出	836 369 539	5 088 271	25 782 127	99 153 420	146 732 829
7.儲蓄	260 616 786	708 280	7 629 809	31 306 034	47 770 997

# 經濟戶長年齡組分

十 一 年

金額單位：新臺幣千元

35 ~ 39 歲	40 ~ 44 歲	45 ~ 49 歲	50 ~ 54 歲	55 ~ 59 歲	60 ~ 64 歲	65 歲以上
520 975	529 995	458 819	441 001	316 711	198 364	154 002
5.21	5.43	5.16	4.74	4.19	3.77	2.75
2.37	2.37	2.78	3.04	2.84	2.73	2.22
2.84	3.06	2.38	1.70	1.35	1.04	0.53
1.64	1.84	2.29	2.24	2.02	1.85	1.19
1.50	1.68	2.02	1.97	1.85	1.72	1.36
96 743 064	93 124 846	89 346 925	97 638 687	69 553 234	35 576 428	13 434 925
88 008 594	85 150 806	81 258 692	87 995 542	62 865 162	32 560 785	12 127 746
8 734 470	7 974 040	8 088 233	9 643 145	6 688 072	3 015 643	1 307 179
38 296 154	48 049 924	39 261 605	28 364 642	17 955 707	11 723 551	7 211 790
7 138 954	11 734 114	11 342 425	8 892 349	4 819 131	4 264 336	2 698 912
186 330	316 219	213 299	299 619	77 233	98 968	33 291
1 127 952	1 267 256	1 410 624	749 403	489 043	244 307	78 918
28 868 744	33 893 455	25 751 909	18 066 521	11 289 440	6 907 596	3 944 385
974 174	838 880	543 348	356 750	1 280 860	208 344	456 284
135 039 218	141 174 770	128 608 530	126 003 329	87 508 941	47 299 979	20 646 715
146 793 035	154 213 207	139 072 305	137 104 112	95 231 925	52 308 179	24 440 614
140 444 847	147 994 775	134 792 801	133 304 629	92 739 360	51 968 924	27 919 844
111 706 128	118 457 818	105 129 919	99 239 377	67 974 935	36 566 869	20 537 846
29 592 916	30 375 377	30 359 132	34 659 791	25 171 614	15 564 910	7 477 927

第十三表 個人所得分配按

民 國 七

	總 計	農、林、漁、牧	
		合 計	農 牧 業
家庭戶數	3 965 607	708 435	614 348
平均每戶人數	4.74	5.24	5.24
平均每戶成年人數	2.65	2.94	2.98
平均每戶未成年人數	2.09	2.30	2.26
平均每戶就業人數	1.88	2.63	2.74
平均每戶所得收入者人數	1.73	2.02	2.06
1.受雇人員報酬	757 850 514	80 303 037	66 460 126
(1)本業及兼業薪資	687 700 212	77 049 079	64 241 493
(2)其他收入	70 150 303	3 253 958	2 218 633
2.產業主所得	275 584 875	62 301 821	55 295 920
(1)農業淨收入	61 994 103	50 455 351	49 980 120
(2)林業淨收入	1 476 376	1 308 960	671 679
(3)漁業淨收入	6 692 478	6 432 806	826 245
(4)營業淨收入	199 433 896	4 058 984	3 772 156
(5)執行業務淨收入	5 988 020	45 720	45 720
3.基本所得	1 033 435 389	142 604 858	121 756 046
4.已分配要素所得	1 121 832 970	151 520 683	129 409 858
5.可支配所得	1091 534 061	151 261 373	129 457 019
6.最終消費支出	836 369 539	116 400 239	99 510 932
7.儲 蓄	260 616 786	35 663 157	30 655 582

# 經 濟 戶 長 行 業 分

十 一 年

金額單位：新臺幣千元

業		礦業及土石採取業	製 造 業	水 電 煤 氣 業
林	業 漁 業			
16 146	77 941	28 462	912 913	40 644
5.31	5.15	5.47	4.80	4.83
2.98	2.58	2.92	2.66	2.78
2.33	2.57	2.55	2.14	2.05
2.33	1.87	2.23	1.85	1.79
1.98	1.72	2.16	1.76	1.73
3 008 565	10 834 346	7 655 866	198 631 694	11 739 644
2 678 064	10 129 522	6 930 126	178 652 540	10 175 331
330 501	704 824	725 740	19 979 154	1 564 313
769 250	6 236 651	726 350	43 631 112	1 312 880
84 748	390 483	167 086	3 852 424	114 179
632 194	5 087	5 280	41 677	—
—	5 606 561	28 200	15 971	—
52 308	234 520	525 784	39 721 040	1 198 701
—	—	—	—	—
3 777 815	17 070 997	8 382 216	242 262 806	13 052 524
3 994 605	18 116 220	9 140 509	262 100 728	14 026 369
3 984 845	17 819 509	8 675 371	251 629 641	13 099 157
3 487 949	13 401 358	6 204 295	195 784 049	9 874 660
533 186	4 474 389	2 490 951	57 151 626	3 303 599

第十三表 個人所得分配

民 國 七

	營 造 業 商	業	運輸倉儲通訊業
家庭戶數	373 647	631 859	319 772
平均每戶人數	5.05	4.74	4.88
平均每戶成年人數	2.60	2.64	2.62
平均每戶未成年人數	2.45	2.10	2.26
平均每戶就業人數	1.82	1.82	1.69
平均每戶所得收入者人數	1.77	1.53	1.68
1.受雇人員報酬	76 190 632	77 919 076	75 633 047
(1)本業及兼業薪資	72 388 790	71 403 307	67 935 857
(2)其他收入	3 801 842	6 515 769	7 697 190
2.產業主所得	15 656 360	101 504 005	18 123 683
(1)農業淨收入	2 488 377	1 573 511	841 534
(2)林業淨收入	29 335	9 608	12 505
(3)漁業淨收入	43 716	75 407	16 540
(4)營業淨收入	13 094 932	99 535 071	17 253 104
(5)執行業務淨收入	—	310 408	—
3.基本所得	91 846 992	179 423 081	93 756 730
4.已分配要素所得	98 558 606	198 365 662	100 388 849
5.可支配所得	95 840 661	192 542 752	95 908 130
6.最終消費支出	74 986 788	150 592 345	72 062 856
7.儲 蓄	21 219 817	43 136 980	24 278 519

按 經 濟 戶 長 行 業 分 (續)

十 一 年

金額單位：新臺幣千元

金融、保險、不動產 及工商服務業	社會團體及個人服務業	其他不能歸類之行業	無業者
94 419	715 388	748	139 320
4.61	4.43	4.65	2.03
2.83	2.57	2.65	1.53
1.78	1.86	2.00	0.50
1.81	1.70	1.36	—
1.78	1.67	1.36	1.01
32 139 526	191 587 452	131 770	5 918 771
28 670 579	168 946 613	128 470	5 419 520
3 468 947	22 640 839	3 300	499 251
4 349 849	27 898 295	—	80 518
209 742	2 287 377	—	4 522
428	66 342	—	2 241
18 870	60 968	—	—
2 951 092	21 046 533	—	48 655
1 169 717	4 437 075	—	25 100
36 489 375	219 485 747	131 770	5 999 289
40 021 999	236 839 138	132 964	10 737 464
37 549 413	225 928 327	146 540	18 952 697
26 612 092	167 334 838	126 007	16 391 370
11 216 070	59 516 910	20 533	2 618 625



第十四表 個人所得分配

民 國 七

	總 計	專門性技術性及有關人員	行 政 及 主 管 人 員
家庭戶數	3 965 607	266 546	180 246
平均每戶人數	4.74	4.49	4.67
平均每戶成年人數	2.65	2.68	2.74
平均每戶未成年人數	2.09	1.81	1.93
平均每戶就業人數	1.88	1.68	1.72
平均每戶所得收入者人數	1.73	1.67	1.60
1.受雇人員報酬	757 850 514	90 195 565	56 215 505
(1)本業及兼業薪資	687 700 212	79 982 355	50 441 115
(2)其他收入	70 150 302	10 213 210	5 774 390
2.產業主所得	275 584 875	9 884 681	23 567 324
(1)農業淨收入	61 994 102	602 953	280 250
(2)林業淨收入	1 476 378	46 667	48 336
(3)漁業淨收入	6 692 479	7 450	94 974
(4)營業淨收入	199 433 895	3 926 748	23 045 076
(5)執行業務淨收入	5 988 021	5 300 863	98 688
3.基本所得	1 033 435 389	100 080 246	79 782 829
4.已分配要素所得	1 121 832 970	108 906 293	89 934 906
5.可支配所得	1 091 534 061	102 186 857	82 690 869
6.最終消費支出	836 369 539	71 935 568	58 255 584
7.儲 蓄	260 616 786	30 657 370	25 117 478

按 經 濟 戶 長 職 業 分

十 一 年

金額單位：新臺幣千元

監督及佐理人員	買賣工作人員	服務工作人員	農、林、漁、牧工作者	
			小計	農事、畜牧工作者
510 950	520 959	260 494	700 073	611 583
4.46	4.84	4.37	5.24	5.24
2.70	2.67	2.40	2.94	2.98
1.76	2.17	1.97	2.30	2.26
1.73	1.85	1.73	2.64	2.74
1.72	1.52	1.60	2.02	2.06
159 886 558	50 574 309	44 605 897	77 996 261	65 684 664
141 964 244	46 215 746	39 842 103	74 982 200	63 533 749
17 922 314	4 358 563	4 763 794	3 014 061	2 150 915
5 576 878	96 081 482	17 192 939	62 094 761	55 228 402
1 598 108	1 799 005	652 229	50 428 034	49 953 195
12 480	9 005	16 830	1 260 769	671 679
42 980	53 811	41 174	6 338 946	796 236
3 915 660	94 023 703	16 168 664	4 021 292	3 761 572
7 650	195 958	314 042	45 720	45 720
165 463 436	146 655 791	61 798 836	140 091 022	120 913 066
181 789 897	160 629 397	66 287 077	148 747 892	128 516 186
173 064 755	156 139 279	64 975 655	148 588 549	128 642 334
129 393 916	123 229 080	51 481 710	114 227 114	98 873 823
44 482 637	33 950 371	13 674 557	35 147 065	30 474 160

第十四表 個人所得分配

民 國 七

	農、林、漁、牧工作者	生 產 及 有 關 工 人、運 輸	
	林 漁 工 作 者	小	計 生 產 及 有 關 工 人
家庭戶數	88 490	1 309 510	994 085
平均每戶人數	5.19	5.00	5.00
平均每戶成年人數	2.62	2.64	2.67
平均每戶未成年人數	2.57	2.36	2.33
平均每戶就業人數	1.97	1.86	1.91
平均每戶所得收入者人數	1.76	1.79	1.83
1.受雇人員報酬	12 311 597	250 401 799	191 931 920
(1)本業及兼業薪資	11 448 451	229 508 935	176 175 697
(2)其他收入	863 146	20 892 864	15 756 223
2.產業主所得	6 866 359	60 959 240	43 234 448
(1)農業淨收入	474 839	6 608 891	5 350 604
(2)林業淨收入	589 090	78 442	55 910
(3)漁業淨收入	5 542 710	113 028	90 473
(4)營業淨收入	259 720	54 158 879	37 737 461
(5)執行業務淨收入	—	—	—
3.基本所得	19 177 956	311 361 039	235 166 368
4.已分配要素所得	20 231 706	331 502 467	250 803 138
5.可支配所得	19 946 215	322 794 524	243 921 880
6 最終消費支出	15 353 291	255 630 033	192 866 698
7.儲 蓄	4 672 905	68 549 951	52 088 576

按 經 濟 戶 長 職 業 分 (續)

十 一 年

金額單位：新臺幣千元

設 備 操 作 工 及 體 力 工		職業不能分類之工作者	現 役 軍 人	無 職 業 者
運 輸 設 備 操 作 工	體 力 工			
213 960	101 465	244	77 265	139 320
5.06	4.77	1.00	4.03	2.03
2.57	2.45	1.00	2.31	1.53
2.49	2.32	—	1.72	0.50
1.65	1.76	1.00	1.47	—
1.63	1.76	1.00	1.51	1.01
38 749 588	19 720 291	7 723	22 048 126	5 918 771
34 934 862	18 398 376	7 723	19 336 271	5 419 520
3 814 726	1 321 915	—	2 711 855	499 251
15 857 042	1 867 750	—	147 052	80 518
798 932	459 355	—	20 110	4 522
12 821	9 711	—	1 608	2 241
9 696	12 859	—	116	—
15 035 593	1 385 825	—	125 218	48 655
—	—	—	—	25 100
54 606 630	21 588 041	7 723	22 195 178	5 999 289
57 966 974	22 732 355	10 229	23 287 348	10 737 464
56 192 372	22 680 272	13 697	22 127 181	18 952 697
43 907 181	18 856 154	14 389	15 810 775	16 391 370
12 553 055	3 908 320	-692	6 419 424	2 618 625

第十五表 個人所得分配按

民 國 七

	合 計	雇 主	受 雇 者
家庭戶數	3 965 607	162 607	2 498 156
平均每戶人數	4.74	4.91	4.66
平均每戶成年人數	2.65	2.66	2.61
平均每戶未成年人數	2.09	2.25	2.05
平均每戶就業人數	1.88	1.69	1.77
平均每戶所得收入者人數	1.73	1.43	1.77
1.受雇人員報酬	757 850 514	8 724 498	664 162 069
(1)本業及兼業薪資	687 700 212	7 943 900	599 506 107
(2)其他收入	70 150 302	780 598	64 655 962
2.產業主所得	275 584 875	54 460 252	23 946 553
(1)農業淨收入	61 994 101	857 190	10 379 943
(2)林業淨收入	1 476 377	49 418	176 639
(3)漁業淨收入	6 692 479	1 285 270	222 578
(4)營業淨收入	199 433 897	49 972 613	12 796 214
(5)執行業務淨收入	5 988 021	2 295 761	371 179
3.基本所得	1 033 435 389	63 184 750	688 108 622
4.已分配要素所得	1 121 832 970	69 473 635	745 984 701
5.可支配所得	1 091 534 061	65 125 517	715 497 814
6.最終消費支出	836 369 539	46 606 876	543 578 369
7.儲 蓄	260 616 786	19 068 110	174 952 906

# 經 濟 戶 長 從 業 身 分 分

十 一 年

金額單位：新臺幣千元

自 營 作 業 者	失 業 者	退 休 及 其 他
1 165 674	41 012	98 158
5.20	2.39	1.88
2.87	1.58	1.51
2.33	0.81	0.37
2.35	0.01	—
1.77	1.02	1.01
79 075 176	2 615 152	3 273 619
74 860 685	2 474 302	2 915 218
4 214 491	140 850	358 401
197 097 552	38 585	41 933
50 752 446	494	4 028
1 248 079	744	1 497
5 184 631	—	—
136 616 415	12 247	36 408
3 295 981	25 100	—
276 172 728	2 653 737	3 315 552
295 667 221	4 401 467	6 305 944
291 984 836	5 889 358	13 036 536
229 815 073	5 001 704	11 367 517
63 981 800	908784	1 705 188

第十六表 個人最終消費支出按

民 國 七

	合 計	農 業 雇 主	農業自營作業者	非 農 業 雇 主
家庭戶數	3 965 607	7 020	543 559	155 587
平均每戶人數	4.74	5.82	5.35	4.86
平均每戶成年人數	2.65	2.84	3.04	2.65
平均每戶未成年人數	2.09	2.98	2.31	2.21
1. 食品、飲料和烟草	323 733 603	659 671	41 054 866	14 923 538
1.1 食品	292 173 529	579 362	35 888 414	13 409 289
1.2 非酒精性飲料	5 187 624	13 918	686 567	273 112
1.3 酒精性飲料	7 340 843	27 028	1 318 976	368 047
1.4 烟草	19 031 607	39 363	3 160 909	873 090
2. 衣著、鞋、襪類	55 226 245	123 709	5 339 655	3 155 803
3. 房地稅、水費、燃料和動力	203 254 458	398 333	17 208 290	12 371 654
3.1 房地稅和水費	161 205 439	312 344	12 151 726	10 245 083
3.2 燃料和動力	42 049 019	85 989	5 056 564	2 126 571
4. 家庭器具及設備和家庭管理	36 536 168	60 065	3 474 445	2 023 657
4.1 家庭器具及設備	22 294 975	42 561	2 291 509	1 140 502
4.2 家庭管理	14 241 193	17 504	1 182 936	883 155
5. 醫療和保健	42 420 525	109 897	5 592 019	1 910 950
6. 運輸及通訊	57 382 411	89 620	6 186 097	3 509 881
6.1 個人運輸設備	9 366 464	9 139	1 041 060	517 183
6.2 個人運輸設備之運轉費用	24 220 939	36 683	3 195 580	1 665 070
6.3 外購交通費用	23 795 008	43 798	1 949 457	1 327 628
7. 娛樂教育和文化服務	72 357 183	158 555	6 474 203	4 241 259
7.1 設備和附屬品	8 237 536	23 649	521 072	471 762
7.2 娛樂和文化服務	5 656 582	9 980	383 533	363 134
7.3 書報雜誌文具	8 105 393	14 885	711 543	474 408
7.4 教育	33 777 829	74 495	3 542 588	1 607 436
7.5 旅遊費用	16 579 843	35 546	1 315 467	1 324 519
8. 雜項支出	45 458 947	128 859	4 758 116	2 741 426
最終消費支出合計	836 369 540	1 728 709	90 087 691	44 878 168
(1)耐久財	33 655 339	61 454	3 221 160	1 843 892
(2)半耐久財	87 982 505	186 071	8 859 295	5 037 285
(3)非耐久財	417 633 176	835 272	52 337 914	20 034 399
(4)勞務	297 098 510	645 911	25 669 319	17 962 592

# 經濟戶長社會經濟特性分

十 一 年

金額單位：新臺幣千元

非農業自營作業者	農業受雇者	非 農 業 受 雇 者				其 他
		非農業經理管理 及專業受雇者	文書推銷及 服務工作者	體力勞動者	軍職人員	
622 115	156 361	298 479	843 144	1 122 907	77 265	139 170
5.06	4.79	4.38	4.42	4.95	4.03	2.03
2.71	2.57	2.66	2.61	2.63	2.31	1.53
2.35	2.22	1.72	1.81	2.32	1.72	0.50
54 391 972	11 367 321	28 015 968	70 522 866	91 026 834	5 988 614	5 781 953
49 089 121	9 940 451	25 647 590	64 882 449	81 938 042	5 541 261	5 257 550
843 638	166 691	513 785	1 150 402	1 364 380	95 327	79 804
1 172 293	354 442	587 245	1 269 669	2 006 354	110 005	126 784
3 286 920	905 737	1 267 348	3 220 346	5 718 058	242 021	317 815
8 742 596	1 412 679	7 156 669	13 578 988	13 880 654	1 078 230	757 262
35 870 063	4 668 764	25 480 472	49 205 219	48 952 617	3 913 184	5 185 862
28 597 798	3 338 501	21 385 489	39 964 682	37 755 749	3 170 964	4 283 103
7 272 265	1 330 263	4 094 983	9 240 537	11 196 868	742 220	902 759
5 195 539	841 236	5 366 137	9 491 618	8 482 614	991 251	609 606
3 255 490	531 067	2 807 397	5 748 075	5 517 463	594 014	366 897
1 940 049	310 169	2 558 740	3 743 543	2 965 151	397 237	242 709
6 834 361	1 479 083	3 526 262	9 255 541	11 653 573	614 456	1 444 383
9 523 034	1 355 189	7 350 235	14 035 884	13 657 244	1 003 323	671 904
1 828 604	191 753	942 921	2 500 712	2 089 871	207 405	37 816
3 948 617	646 393	3 090 629	5 108 818	6 132 553	281 106	115 490
3 745 813	517 043	3 316 685	6 426 354	5 434 820	514 812	518 598
11 844 613	1 636 285	11 016 395	19 741 758	14 654 576	1 392 707	1 196 832
1 124 431	155 065	1 331 923	2 616 303	1 677 201	216 202	99 928
854 724	103 137	814 476	1 524 069	1 374 677	127 299	101 553
1 321 342	171 866	1 087 285	2 224 163	1 751 397	173 802	174 702
6 057 096	911 755	4 279 736	9 325 708	6 848 442	627 025	503 548
2 487 020	294 462	3 502 975	4 051 515	3 002 859	248 379	317 101
7 325 204	1 395 293	5 729 941	10 846 351	10 983 329	829 009	721 419
139 727 382	24 155 850	93 642 079	196 678 225	213 291 441	15 810 774	16 369 221
5 310 943	704 416	4 362 082	9 276 746	7 615 910	852 691	406 045
13 772 580	2 362 953	11 335 632	21 861 301	21 604 631	1 741 873	1 220 884
70 261 973	14 210 352	37 944 479	91 370 715	115 536 592	7 567 439	7 534 041
50 381 886	6 878 127	39 999 887	74 169 461	68 534 304	5 648 772	7 208 251



第十七表 平均每戶最終消費支出依

民 國 七

	總 平 均	依 可 支 配 所 得		
		1	2	3
家庭戶數	3 965 607	396 561	396 561	396 561
平均每戶人數	4.74	2.77	4.11	4.43
平均每戶成年人數	2.65	1.74	2.18	2.31
平均每戶未成年人數	2.09	1.03	1.93	2.12
1.食品、飲料和烟草	81 635	41 085	59 625	67 852
1.1 食品	73 677	36 381	53 563	61 143
1.2 非酒精性飲料	1 308	502	815	961
1.3 酒精性飲料	1 851	1 109	1 346	1 503
1.4 烟草	4 799	3 093	3 901	4 245
2.衣著、鞋、襪類	13 926	4 361	7 342	9 004
3.房地租、水費、燃料和動力	51 254	21 197	31 034	37 367
3.1 房地租和水費	40 651	15 477	22 973	28 526
3.2 燃料和動力	10 603	5 720	8 061	8 841
4.家庭器具及設備和家庭管理	9 213	2 849	4 596	5 705
4.1 家庭器具及設備	5 622	1 733	2 799	3 637
4.2 家庭管理	3 591	1 116	1 797	2 068
5.醫療和保健	10 697	6 246	7 506	8 690
6.運輸及通訊	14 470	4 602	7 565	9 491
6.1 個人運輸設備	2 362	604	667	1 099
6.2 個人運輸設備之運轉費用	6 108	2 022	3 788	4 660
6.3 外購交通費用	6 000	1 976	3 110	3 732
7.娛樂教育和文化服務	18 246	3 955	7 559	9 880
7.1 設備和附屬品	2 077	395	695	1 050
7.2 娛樂和文化服務	1 426	419	642	824
7.3 書報雜誌文具	2 044	613	1 098	1 414
7.4 教育	8 518	1 551	3 537	4 736
7.5 旅遊費用	4 181	977	1 587	1 856
8.雜項支出	11 463	4 154	6 573	7 594
最終消費支出合計	210 906	88 449	131 800	155 583
(1)耐久財	8 487	2 160	3 226	4 597
(2)半耐久財	22 186	7 083	11 668	14 314
(3)非耐久財	105 314	52 481	76 428	86 775
(4)勞務	74 919	26 793	40 431	49 933

# 可支配所得按戶數十等分位分

十 一 年

金額單位：新臺幣元

按 戶 數 十 等 分 位 組						
4	5	6	7	8	9	10
396 561	396 561	396 561	396 561	396 561	396 561	396 558
4.67	4.84	4.94	5.12	5.15	5.48	5.86
2.39	2.51	2.58	2.80	2.92	3.26	3.81
2.28	2.33	2.36	2.32	2.23	2.22	2.05
74 039	79 253	84 431	90 378	94 511	104 345	120 835
67 067	71 605	76 664	81 780	85 625	94 535	108 406
1 113	1 216	1 326	1 486	1 613	1 783	2 266
1 565	1 774	1 667	1 980	2 110	2 397	3 061
4 294	4 658	4 774	5 132	5 163	5 630	7 102
10 566	12 054	13 084	15 083	17 287	20 398	30 084
42 792	46 670	51 727	55 939	62 903	69 734	93 181
33 209	36 441	40 915	44 617	50 641	56 499	77 211
9 583	10 229	10 812	11 322	12 262	13 235	15 970
6 891	7 401	8 650	9 406	11 362	14 374	20 901
4 408	4 770	5 357	5 818	7 265	8 521	11 913
2 483	2 631	3 293	3 588	4 097	5 853	8 988
9 167	10 051	10 389	11 837	12 055	13 929	17 101
10 703	12 033	14 445	15 084	18 535	20 678	31 563
1 324	1 456	2 585	2 081	3 544	3 333	6 926
4 848	5 338	5 797	6 294	7 234	8 524	12 572
4 531	5 239	6 063	6 709	7 757	8 821	12 065
12 102	14 439	17 441	19 526	24 660	29 890	43 012
1 379	1 579	2 030	2 280	2 584	3 472	5 310
961	1 185	1 357	1 583	1 899	2 221	3 173
1 649	1 863	2 078	2 228	2 637	2 993	3 867
6 067	7 223	8 553	9 814	12 438	14 694	16 563
2 046	2 589	3 423	3 621	5 102	6 510	14 099
8 457	9 503	10 351	12 326	13 998	16 737	24 939
174 717	191 404	210 518	229 579	255 311	290 085	381 616
5 625	6 335	8 303	8 425	11 478	13 178	21 540
16 643	19 160	21 022	24 030	27 752	32 237	47 956
94 544	101 618	108 014	115 683	122 221	135 297	160 079
57 894	64 251	73 263	81 393	93 925	109 380	151 926

第十八表 平均每戶最終消費支

民 國 七

	總 平 均	專 門 性、技 術 性 及 有 關 人 員	行 政 及 主 管 人 員
家庭戶數	3 965 607	266 546	180 246
1. 食品、飲料和烟草	81 635	88 609	98 381
1.1 食品	73 677	81 928	89 001
1.2 非酒精性飲料	1 308	1 532	1 819
1.3 酒精性飲料	1 851	1 633	2 254
1.4 烟草	4 799	3 516	5 307
2. 衣著、鞋、襪類	13 926	18 904	24 413
3. 房租、水費、燃料和動力	51 254	68 335	86 747
3.1 房租和水費	40 651	56 561	71 739
3.2 燃料和動力	10 603	11 774	15 008
4. 家庭器具及設備和家庭管理	9 213	15 145	17 075
4.1 家庭器具及設備	5 622	8 283	8 999
4.2 家庭管理	3 591	6 862	8 076
5. 醫療和保健	10 697	11 402	11 693
6. 運輸及通訊	14 470	20 305	25 216
6.1 個人運輸設備	2 362	3 964	2 486
6.2 個人運輸設備之運轉費用	6 108	7 587	11 948
6.3 外購交通費用	6 000	8 754	10 782
7. 娛樂教育和文化服務	18 246	31 661	39 278
7.1 設備和附屬品	2 077	4 491	4 068
7.2 娛樂和文化服務	1 426	2 180	2 831
7.3 書報雜誌文具	2 044	3 779	3 607
7.4 教育	8 518	13 675	15 053
7.5 旅遊費用	4 181	7 536	13 719
8. 雜項支出	11 463	15 520	20 399
最終消費支出合計	210 906	269 881	323 202
(1)耐久財	8 487	14 420	13 357
(2)半耐久財	22 186	31 395	38 804
(3)非耐久財	105 314	116 896	134 499
(4)勞務	74 919	107 170	136 540

出按經濟戶長職業分

十 一 年

金額單位：新臺幣元

監督及佐理人員	買賣工作人員	服務工作人員	農、林、漁、牧工作者	
			小計	農事、畜牧工作者
510 950	520 959	260 494	700 073	611 583
86 881	86 527	79 019	74 910	73 963
79 982	78 283	72 065	65 447	64 573
1 483	1 380	1 181	1 225	1 221
1 599	1 854	1 524	240 6	2 369
3 817	5 010	4 249	5 832	5 800
18 014	15 554	12 904	9 623	9 506
64 923	63 793	48 320	31 282	30 856
53 158	51 966	38 305	22 158	21 820
11 765	11 827	10 015	9 124	9 036
12 773	9 383	7 641	6 169	6 102
7 748	5 599	4 731	4 038	3 982
5 025	3 784	2 910	2 131	2 120
11 517	11 187	9 596	10 106	10 129
18 865	16 828	12 365	107 44	11 077
3 426	2 896	1 953	1 751	1 823
6 571	7 341	4 538	5 481	5 811
8 868	6 591	5 874	3 512	3 443
26 083	20 640	17 064	11 517	11 473
3 345	2 202	1 701	982	886
2 015	1 633	1 346	691	662
2 769	2 238	1 838	1 257	1 269
12 101	9 970	8 882	6 316	6 375
5 853	4 597	3 297	2 271	2 281
14 187	12 629	10 722	8 813	8 563
253 243	236 541	197 631	163 164	161 669
12 467	9 105	7 069	5 607	5 569
28 634	24 452	19 968	16 015	15 784
113 468	113 096	100 377	95 080	94 299
98 672	89 889	70 217	46 463	46 017

第十八表 平均每戶最終消費支

民 國 七

	農、林、漁、牧工作者	生產及有關工人運輸設備	
	林、漁工作者	小計	生產及有關工人
家庭戶數	88 490	1 309 510	994 085
1. 食品、飲料和烟草	81 442	82 549	81 881
1.1 食品	71 483	74 256	73 702
1.2 非酒精性飲料	1 256	1 248	1 236
1.3 酒精性飲料	2 656	1 831	1 794
1.4 烟草	6 047	5 214	5 149
2. 衣著、鞋、襪類	10 438	12 634	12 520
3. 房地租、水費、燃料和動力	34 231	45 361	44 896
3.1 房地租和水費	24 499	35 135	34 730
3.2 燃料和動力	9 732	10 226	10 166
4. 家庭器具及設備和家庭管理	6 635	7 710	7 649
4.1 家庭器具及設備	4 423	5 016	4 937
4.2 家庭管理	2 212	2 694	2 712
5. 醫療和保健	9 949	10 635	10 557
6. 運輸及通訊	8 440	12 676	13 162
6.1 個人運輸設備	1 251	2 003	2 193
6.2 個人運輸設備之運轉費用	3 205	5 686	6 175
6.3 外購交通費用	3 984	4 987	4 794
7. 娛樂教育和文化服務	11 820	13 486	13 176
7.1 設備和附屬品	1 642	1 531	1 511
7.2 娛樂和文化服務	898	1 238	1 201
7.3 書報雜誌文具	1 172	1 649	1 633
7.4 教育	5 908	6 244	6 021
7.5 旅遊費用	2 200	2 824	2 810
8. 雜項支出	10 546	10 159	10 173
最終消費支出合計	173 501	195 210	194 014
(1) 耐久財	5 869	7 075	7 185
(2) 半耐久財	17 611	19 758	19 749
(3) 非耐久財	100 480	105 003	104 622
(4) 勞務	49 544	63 374	62 458

出按經濟戶長職業分(續)

十 一 年

金額單位：新臺幣元

操作工及體力工		職業不能分類之工作者	現 役 軍 人	無 職 業 家 庭
運輸設備操作工	體 力 工			
213 960	101 465	244	77 265	139 320
86 576	80 611	25 750	77 508	41 582
77 721	72 379	25 650	71 718	37 815
1 347	1 159	100	1 234	573
1 942	1 962	—	1 424	912
5 566	5 111	—	3 132	2 282
13 662	11 578	500	13 955	5 443
48 503	43 280	26 952	50 646	37 270
37 963	33 137	24 600	41 040	30 783
10 540	10 143	2 352	9 606	6 487
8 294	7 074	460	12 829	4 378
5 526	4 716	220	7 688	2 635
2 768	2 358	240	5 141	1 743
11 696	9 159	1 700	7 953	10 375
10 884	11 704	2 880	12 985	4 833
1 280	1 671	—	2 684	271
3 864	4 741	2 400	3 638	838
5 740	5 292	480	6 663	3 724
15 212	12 896	50	18 025	8 594
1 695	1 383	—	2 798	718
1 356	1 354	—	1 648	729
1 820	1 450	50	2 249	1 256
7 232	6 347	—	8 115	3 614
3 109	2 362	—	3 215	2 277
10 387	9 537	680	10 729	5 178
205 214	185 839	58 972	204 630	117 653
6 879	6 416	61	11 036	2 915
20 622	18 020	1 332	22 544	8 775
108 238	101 917	31 388	97 941	54 179
69 472	59 486	26 190	73 109	51 784

第十九表 平均每戶最終消費支出按農家、

民 國 七

	總 平 均	按 農 家 、 非
		農 家
家庭戶數	3 965 607	889 078
1. 食品、飲料和烟草	81 635	79 632
1.1 食品	73 677	69 562
1.2 非酒精性飲料	1 308	1 327
1.3 酒精性飲料	1 851	2 504
1.4 烟草	4 799	6 239
2. 衣著、鞋、襪類	13 926	10 673
3. 房地租、水費、燃料和動力	51 254	33 866
3.1 房地租和水費	40 651	24 229
3.2 燃料和動力	10 603	9 637
4. 家庭器具及設備和家庭管理	9 213	6 731
4.1 家庭器具及設備	5 622	4 458
4.2 家庭管理	3 591	2 273
5. 醫療和保健	10 697	10 676
6. 運輸及通訊	14 470	12 880
6.1 個人運輸設備	2 362	2 400
6.2 個人運輸設備之運轉費用	6 108	6 617
6.3 外購交通費用	6 000	3 863
7. 娛樂教育和文化服務	18 246	13 319
7.1 設備和附屬品	2 077	1 074
7.2 娛樂和文化服務	1 426	801
7.3 書報雜誌文具	2 044	1 420
7.4 教育	8 518	7 243
7.5 旅遊費用	4 181	2 781
8. 雜項支出	11 463	9 665
最終消費支出合計	210 906	177 442
(1) 耐久財	8 487	6 711
(2) 半耐久財	22 186	17 697
(3) 非耐久財	105 314	101 757
(4) 勞務	74 919	51 276

# 非農家與都市化程度地區分

十 一 年

金額單位：新臺幣元

農 家 別 分		按 都 市 化 程 度 地 區 分			
非	農 家	都	市	城	鎮 鄉 村
	3 076 529		2 074 223		896 953
	82 215		85 152		80 513
	74 866		77 988		72 052
	1 303		1 365		1 337
	1 663		1 562		1 970
	4 383		4 237		5 154
	14 867		16 189		12 967
	56 280		63 983		44 512
	45 397		52 483		34 205
	10 883		11 500		10 307
	9 930		10 686		8 916
	5 958		6 320		5 623
	3 972		4 366		3 293
	10 703		10 630		10 622
	14 930		15 945		13 915
	2 351		2 204		2 635
	5 961		6 134		6 309
	6 618		7 607		4 971
	19 669		22 525		15 875
	2 367		2 659		1 736
	1 607		1 798		1 299
	2 224		2 480		1 802
	8 886		10 127		7 658
	4 585		5 461		3 380
	11 983		12 786		10 943
	220 577		237 896		198 263
	9 000		9 366		8 483
	23 484		25 179		21 217
	106 342		110 602		103 502
	81 751		92 748		65 061



第二十表 平均每戶資本交易值按

民 國 七

	總 平 均	農 業 雇 主	農業自營作業者	非 農 業 雇 主
家庭戶數	3 965 607	7 020	543 559	155 587
1.儲 蓄	65 719	85 380	52 353	118 704
2.固定資本消耗準備	15 037	58 355	12 797	43 435
(1)私有住宅	11 259	22 363	7 849	16 717
(2)其他營建物	30	—	26	10
(3)其他非公司企業	3 748	35 992	4 922	26 708
3.資本形成毛額	7 038	352	7 491	5 130
(1)私有住宅	6 262	352	3 960	5 553
(2)其他營建物	7	—	—	—
(3)其他非公司企業	769	—	3 531	—423
4.土地購入淨額	2 543	—	177	455

# 經濟戶長社會經濟特性分

十 一 年

金額單位：新臺幣元

非農業自營作者	農 業 受 雇 者	非農業經理管理 及專業受雇者	文 書 推 銷 及 服 務 工 作 者	非農業體力勞動者	軍 職 人 員	其 他
622 115	156 361	298 479	843 144	1 122 907	77 265	139 170
57 103	41 830	122 576	80 608	51 155	83 083	18 783
20 823	8 377	20 009	14 206	10 109	9 145	8 855
11 741	6 926	18 959	13 441	9 204	9 067	8 686
41	—	144	5	13	—	111
9 041	1 451	906	760	892	78	58
9 788	3 746	9 819	8 799	4 760	7 876	430
7 718	3 451	9 611	8 597	4 358	7 876	6 146
43	—	—	—	—	—	—
2 027	295	208	202	402	—	— 5 716
5 034	970	4 652	3 391	1 713	2 918	1 711

第二十一表 家庭住宅概況

民 國 七

	總 計	0/1 專門性、技術性及 有 關 人 員	2. 行政及主管人員
全體家庭	3 965 607	266 546	180 246
1.住宅所有權			
自有	2 944 069	196 972	140 018
租押	586 542	29 378	25 195
配住	149 290	22 662	8 101
其他（含借用）	285 706	17 534	6 932
2.住宅用途			
專用	3 552 404	248 422	148 667
併用	405 208	18 124	31 331
其他	7 995	—	248
3.建築式樣			
平房	1 725 159	63 752	26 737
二～三層	1 414 605	107 261	77 302
四～五層	753 933	85 924	64 380
六層以上	71 910	9 609	11 827
4.具有自來水設備	3 056 829	233 327	167 176
5.具有電燈設備	3 961 506	266 546	180 246
6.平均每戶建坪（坪）	28	32	36
7.平均每戶房間數（間）	27	22	23

# 按經濟戶長職業分

十 一 年

單位：戶

3. 監督及佐理人員	4. 買賣工作人員	5. 服務工作人員	6. 農、林、漁、牧 工 作 者	61. 農 事 、 畜 牧 工 作 者
510 950	520 959	260 494	700 073	611 583
363 168	370 300	156 481	666 510	589 673
59 984	110 088	59 797	14 486	7 447
49 003	5 901	20 274	3 272	2 007
38 795	34 670	23 942	15 805	12 456
483 654	360 706	217 900	681 901	594 629
27 045	159 483	40 852	17 228	16 231
251	770	1 742	944	723
136 590	145 032	108 096	551 847	493 286
189 715	238 803	93 623	144 186	116 043
166 536	123 078	55 345	3 786	2 000
18 109	14 046	3 430	254	254
456 182	452 630	217 479	378 601	314 106
510 950	520 959	260 494	697 462	608 972
30	30	23	28	29
21	21	19	51	53

第二十一表 家庭住宅概況

民 國 七

	62. 林、漁工作者	7/8/9. 生產及有關工人運輸設備操作工及體力工	7. 生產及有關工人
全體家庭	88 490	1 309 510	994 085
1. 住宅所有權			
自有	76 837	924 578	723 075
租押	7 039	257 395	188 137
配住	1 265	19 462	13 010
其他（含借用）	3 349	108 075	69 863
2. 住宅用途			
專用	87 272	1 202 363	901 820
併用	997	105 869	91 496
其他	221	1 278	769
3. 建築式樣			
平房	58 561	580 521	445 529
二～三層	28 143	505 017	398 417
四～五層	1 786	214 508	144 052
六層以上	—	9 464	6 087
4. 具有自來水設備	64 495	977 994	724 526
5. 具有電燈設備	88 490	1 308 779	993 354
6. 平均每戶建坪（坪）	25	26	26
7. 平均每戶房間數（間）	32	23	24

按經濟戶長職業分(續)

十一年

單位：戶

8. 運輸設備操作工 9. 體力工人		10. 職業不能分類 之工作者	11. 現役軍人	12 無職業家庭
213 960	101 465	244	77 265	139 320
138 547	62 956	244	39 555	86 243
50 069	19 189	—	14 443	15 776
4 664	1 788	—	14 748	5 867
20 680	17 532	—	8 519	31 434
204 133	96 410	244	75 947	132 600
9 566	4 807	—	1 318	3 958
261	248	—	—	2 762
83 326	51 666	—	32 176	80 408
76 651	29 949	244	23 965	34 489
51 639	18 817	—	20 082	20 294
2 344	1 033	—	1 042	4 129
172 339	81 129	244	65 988	107 208
213 960	101 465	244	77 265	138 561
25	22	36	27	20
21	20	20	19	18

第二十二表 住宅概況按農家、非

民 國 七

	總 計	按 農 家 、 非 農 家 分		
		農 家	非 農 家	農 家
全體家庭	3 965 607	889 078		3 076 529
1.住宅所有權				
自有	2 944 069	871 486		2 072 583
租押	586 542	6 679		579 863
配住	149 290	1 994		147 296
其他（含借用）	285 706	8 919		276 787
2.住宅用途				
專用	3 552 404	843 549		2 708 855
併用	405 208	44 815		360 393
其他	7 995	714		7 281
3.建築式樣				
平房	1 725 159	675 532		1 049 627
二～三層	1 414 605	210 048		1 204 557
四～五層	753 933	3 244		750 689
六層以上	71 910	254		71 656
4.具有自來水設備				
5.具有電燈設備	3 056 829	459 288		2 597 541
	3 961 506	886 494		3 075 012
6.平均每戶建坪（坪）	28	30		27
7.平均每戶房間數（間）	27	54		19

# 農家及都市化程度地區分

十 一 年

單位：戶

按 都 市 化 程 度 分				
都	市	城	鎮	鄉
	2 074 223		896 953	994 431
	1 323 529		701 489	919 051
	432 519		118 530	35 493
	116 120		20 990	12 180
	202 055		55 944	27 707
	1 812 153		805 999	934 252
	258 527		90 185	56 496
	3 543		769	3 683
	549 211		412 578	763 370
	779 275		407 723	227 607
	673 827		76 652	3 454
	71 910		—	—
	1 885 641		615 102	556 086
	2 074 223		896 445	990 838
	28		29	27
	17		28	47



第二十三表 住宅概況按經濟

民 國 七

	總 計	農 業 雇 主	農業自營作業者	非 農 業 雇 主
全體家庭	3 965 607	7 020	543 559	155 587
1.住宅所有權				
自有	2 944 069	6 908	532 644	111 932
租押	586 542	—	3 954	37 501
配住	149 290	—	500	1 010
其他（含借用）	285 706	112	6 461	5 144
2.住宅用途				
專用	3 552 404	6 485	528 847	95 013
併用	405 208	535	14 219	60 574
其他	7 995	—	493	—
3.建築式樣				
平房	1 725 159	1 852	434 184	27 385
二～三層	1 414 605	4 651	107 639	75 090
四～五層	753 933	517	1 482	45 847
六層以上	71 910	—	254	7 265
4.具有自來水設備	3 056 829	5 163	281 321	139 345
5.具有電燈設備	3 961 506	7 020	541 706	155 587
6.平均每戶建坪（坪）	28	33	29	34
7.平均每戶房間數（間）	27	25	56	21

# 戶長社會經濟特性分

十 一 年

單位：戶

非農業自營作者	農 業 受 雇 者	非農業經理管理 和專業受雇者	文 書 推 銷 和 服 務 工 作 者	非農業體力勞動者	軍 職 人 員	其 他
622 115	156 361	298 479	843 144	1 122 907	77 265	139 170
442 486	131 843	224 351	573 590	794 517	39 555	86 243
138 201	10 782	39 858	116 250	209 927	14 443	15 626
4 667	4 004	18 157	80 620	19 717	14 748	5 867
36 761	9 732	16 113	72 684	98 746	8 519	31 434
396 138	152 796	280 537	803 169	1 081 022	75 947	132 450
224 205	3 114	17 694	38 210	41 381	1 318	3 958
1 772	451	248	1 765	504	—	2 762
212 264	118 547	43 243	256 896	518 204	32 176	80 408
292 191	35 252	93 465	327 321	420 692	23 965	34 339
111 357	2 307	135 682	240 501	175 864	20 082	20 294
6 303	255	26 089	18 426	8 147	1 042	4 129
518 807	97 472	281 245	733 125	827 305	65 988	107 058
622 115	155 603	298 479	843 144	1 122 176	77 265	138 411
29	24	33	29	25	27	20
23	34	18	21	23	19	18

第二十四表 經濟戶長社會經濟特性別平均每戶可支

民 國 七

	總 平 均			家 庭 戶 數
	家 庭 戶 數	平 均 每 戶 人 數	平均每戶可支配所得	
全體家庭	3 965 607	4.74	275 250	396 585
1. 農業全體	706 940	5.23	213 274	70 769
(1) 農業雇主	7 020	5.82	330 058	707
(2) 農業自營作業者	543 559	5.35	216 940	54 257
(3) 農業受雇者	156 361	4.80	195 286	15 531
2. 非農業全體	3 258 667	4.63	288 695	325 953
(1) 非農業雇主	155 587	4.87	403 687	15 451
(2) 非農業自營作業者	622 115	5.07	279 796	62 221
(3) 非農業經理管理及專業受雇者	298 479	4.37	434 074	29 804
(4) 非農業文書推銷及服務工作者	843 144	4.42	312 496	84 416
(5) 非農業體力勞動者	1 122 907	4.94	240 265	112 375
(6) 軍職人員	77 265	4.02	286 380	7 702
(7) 其他	139 170	2.03	135 991	13 985

配所得依可支配所得按戶數十等分位分

十 一 年

金額單位：新臺幣元

依 可 支 配 所 得 按 戶 數 十 等 分 位 組							
1			2		3		
平均每戶人數	平均每戶可支配所得	家庭戶數	平均每戶人數	平均每戶可支配所得	家庭戶數	平均每戶人數	
2.77	92 540	396 472	4.10	146 667	396 743	4.43	
2.65	69 241	70 628	3.80	108 958	70 765	4.55	
4.02	81 267	749	4.65	192 203	612	5.05	
2.68	70 906	54 454	4.04	110 422	54 240	4.53	
2.39	64 027	15 836	3.29	102 436	15 617	4.42	
2.70	103 507	325 776	4.02	159 656	325 774	4.31	
3.82	167 613	15 792	4.40	223 452	15 500	5.11	
3.25	121 062	62 313	4.49	169 470	62 040	4.62	
3.57	191 696	29 977	4.08	255 262	29 873	4.06	
2.83	128 149	84 130	3.82	182 894	84 524	4.17	
3.23	107 466	112 324	4.20	147 792	112 217	4.43	
3.16	147 109	7 670	3.70	182 975	7 733	4.10	
1.20	31 770	13 897	1.51	57 654	13 828	1.46	

第二十四表 經濟戶長社會經濟特性別平均每戶可支

民 國 七

	依 可 支 配			
	3	4		
	平均每戶可支配所得	家庭戶數	平均每戶人數	平均每戶可支配所得
全體家庭	177 223	396 341	4.67	202 531
1. 農業全體	134 053	70 616	4.97	156 235
(1) 農業雇主	224 272	766	5.67	256 822
(2) 農業自營作業者	135 404	54 358	5.20	158 145
(3) 農業受雇者	127 925	15 585	4.27	149 297
2. 非農業全體	188 926	325 841	4.59	214 275
(1) 非農業雇主	256 592	15 603	4.84	283 990
(2) 非農業自營作業者	194 792	62 297	4.68	218 634
(3) 非農業經理管理及專業受雇者	292 207	29 734	4.29	328 533
(4) 非農業文書推銷及服務工作者	212 519	84 164	4.42	239 668
(5) 非農業體力勞動者	171 312	112 253	4.64	189 996
(6) 軍職人員	203 941	7 684	3.66	225 334
(7) 其他	72 867	14 005	1.43	85 014

配所得依可支配所得按戶數十等分位分（續一）

十 一 年			金額單位：新臺幣元			
所 得 按 戶 數 十 等 分 位 組						
5			6			7
家 庭 戶 數	平均每戶人數	平均每戶可支配所得	家 庭 戶 數	平均每戶人數	平均每戶可支配所得	家 庭 戶 數
396 651	4.83	227 979	396 688	4.94	255 355	396 365
70 679	5.19	176 026	70 611	5.58	198 943	70 910
231	5.00	278 203	1 190	4.68	286 680	749
54 360	5.26	178 717	54 460	5.68	201 865	54 374
15 646	4.93	164 719	15 303	4.97	184 247	16 009
326 027	4.74	239 507	325 852	4.80	267 339	325 944
15 500	4.82	320 280	15 431	4.52	361 486	15 638
62 216	4.95	239 344	62 059	5.01	261 549	62 298
29 814	4.54	368 607	29 822	4.49	412 305	29 852
84 346	4.40	266 979	84 392	4.59	297 710	84 289
112 271	4.78	208 811	112 380	5.10	228 861	112 098
7 837	3.84	241 209	7 845	4.07	262 575	7 576
13 831	1.78	98 797	13 883	2.02	119 477	13 997

第二十四表 經濟戶長社會經濟特性別平均每戶可支

民 國 七

	依 可 支 配			
	7		8	
	平均 每戶人數	平均 每戶可支配所得	家 庭 戶 數	平均 每戶人數
全體家庭	5.13	288 979	396 683	5.15
1. 農業全體	5.77	225 680	70 501	6.11
(1) 農業雇主	6.67	347 771	520	8.93
(2) 農業自營作業者	5.91	228 519	54 234	6.27
(3) 農業受雇者	5.38	211 406	15 487	5.42
2. 非農業全體	4.98	302 086	325 777	5.02
(1) 非農業雇主	5.00	402 874	15 602	5.21
(2) 非農業自營作業者	5.30	291 140	62 135	5.46
(3) 非農業經理管理及專業受雇者	4.61	458 633	30 023	4.59
(4) 非農業文書推銷及服務工作者	4.62	334 541	84 375	4.74
(5) 非農業體力勞動者	5.07	252 600	112 284	5.43
(6) 軍職人員	4.57	295 109	7 756	4.09
(7) 其他	2.17	146 160	13 850	2.92

配所得依可支配所得按戶數十等分位分（續完）

十 一 年

金額單位：新臺幣元

所得按戶數十等分位組						
平均每戶可支配所得	9			10		
	家庭戶數	平均每戶人數	平均每戶可支配所得	家庭戶數	平均每戶人數	平均每戶可支配所得
335 599	396 611	5.47	405 609	396 468	5.86	620 077
259 825	70 850	6.50	316 939	70 611	7.22	487 064
478 937	752	6.68	523 108	744	7.64	636 149
264 024	54 466	6.57	322 609	54 356	7.35	498 461
239 161	15 683	6.28	287 175	15 664	6.62	421 673
349 838	325 867	5.33	421 118	325 856	5.78	640 729
463 551	15 420	5.34	555 762	15 650	5.60	999 166
335 087	62 239	5.77	389 593	62 297	7.13	576 896
529 704	29 863	4.60	618 553	29 717	4.89	886 606
380 119	84 217	4.92	448 569	84 291	5.65	634 100
283 867	112 326	5.64	332 238	112 379	6.91	479 577
334 181	7 846	4.51	382 500	7 616	4.55	591 280
174 337	13 948	2.85	218 795	13 946	2.94	354 573



第二十五表 經濟戶長職業別平均每戶可支配

民 國 七

	總 平 均			家 庭 戶 數
	家 庭 戶 數	平 均 每 戶 人 數	平 均 每 戶 可 支 配 所	
全體家庭	3 965 607	4.74	275 250	396 585
0./1.專門性技術性及有關人員	266 546	4.49	383 374	26 767
2.行政及主管人員	180 246	4.67	458 767	18 059
3.監督及佐理人員	510 950	4.46	338 712	50 977
4.買賣工作人員	520 959	4.84	299 715	51 995
5.服務工作人員	260 494	4.38	249 432	26 146
6.農、林、漁、牧工作人員	700 073	5.23	212 247	70 084
(61)農事、畜牧工作人員	611 583	5.24	210 343	61 276
(62)林、漁工作人員	88 490	5.19	225 406	8 821
7/8/9 生產及有關工人、運輸設備操作 工及體力工	1 309 510	4.99	246 500	131 063
7.生產及有關工人	994 085	5.00	245 373	99 518
8.運輸設備操作工	213 960	5.06	262 630	21 368
9.體力工	101 465	4.77	223 528	10 267
10.不能分類之工作者	244	1.00	56 134	—
11.現役軍人	77 265	4.02	286 380	7 702
12.無職業者	139 320	2.02	136 037	13 985

所得依可支配所得按戶數十等分位分

十 一 年

金額單位：新臺幣元

依 可 支 配 所 得 按 戶 數 十 等 分 位 組						
1		2			3	
平均每戶人數	平均每戶可支配所得	家庭戶數	平均每戶人數	平均每戶可支配所得	家庭戶數	平均每戶人數
2.77	92 539	396 472	4.10	146 666	396 743	4.43
3.37	179 693	26 595	4.20	236 561	26 720	4.36
4.23	202 136	18 025	4.56	264 181	18 100	4.14
3.18	152 757	51 150	4.04	200 530	51 183	4.26
3.21	122 413	52 170	4.14	171 572	52 150	4.43
2.09	94 862	25 953	3.11	137 395	26 110	4.01
2.62	69 004	69 829	3.82	108 546	69 988	4.51
2.52	68 026	61 013	3.67	107 069	61 231	4.51
3.65	77 949	8 762	4.44	119 910	9 019	4.77
3.33	111 186	130 740	4.33	152 125	131 038	4.50
3.38	110 948	99 369	4.35	150 516	99 376	4.44
3.81	139 538	21 529	4.77	174 439	21 238	4.55
1.91	83 628	9 972	4.02	126 517	10 132	4.33
—	—	—	—	—	—	—
3.16	147 109	7 670	3.70	182 974	7 733	4.10
1.20	31 769	13 897	1.51	57 653	13 828	1.46

第二十五表 經濟戶長職業別平均每戶可支配

	民 國 七			
	依 可 支 配			
	3	4		
	平均每戶可支配所得	家 庭 戶 數	平 均 每 戶 人 數	平均每戶可支配所得
全體家庭	177 222	396 341	4.67	202 531
0./1.專門性技術性及有關人員	267 115	26 552	4.40	296 635
2.行政及主管人員	304 664	17 841	4.40	345 256
3.監督及佐理人員	231 243	51 224	4.31	262 034
4.買賣工作人員	199 813	52 007	4.64	222 838
5.服務工作人員	167 870	25 905	4.18	190 849
6.農、林、漁、牧工作人員	133 426	70 066	5.02	155 688
(61)農事、畜牧工作人員	131 603	61 189	5.03	154 171
(62)林、漁工作人員	146 765	8 918	4.40	167 640
7/8/9 生產及有關工人、運輸設備操作 工及體力工	176 322	131 005	4.68	194 767
7.生產及有關工人	174 228	99 310	4.70	192 697
8.運輸設備操作工	192 182	21 562	4.61	210 614
9.體力工	150 945	10 264	4.25	178 849
10.不能分類之工作者	—	—	—	—
11.現役軍人	203 941	7 684	3.66	225 333
12.無職業者	72 866	14 005	1.43	85 014

所得依可支配所得按戶數十等分位分（續一）

十 一 年

金額單位：新臺幣元

所得按戶數十等分位組						
5			6			7
家庭戶數	平均每戶人數	平均每戶可支配所得	家庭戶數	平均每戶人數	平均每戶可支配所得	家庭戶數
396 651	4.83	227 978	396 688	4.94	255 354	396 365
26 615	4.72	329 540	26 788	4.38	365 930	26 546
18 056	5.01	385 574	18 143	4.62	432 570	17 915
50 823	4.43	288 867	51 167	4.56	321 401	51 178
52 165	4.71	245 832	52 210	5.01	272 208	51 852
26 084	4.65	213 789	26 186	4.76	238 616	26 031
70 102	5.14	175 457	69 964	5.60	198 275	69 951
61 140	5.21	173 532	61 156	5.54	195 354	61 140
8 796	5.27	193 631	8 787	5.56	218 792	9 047
130 924	4.81	214 499	130 921	5.11	234 919	130 949
99 473	4.85	212 623	99 378	5.08	232 884	99 371
21 389	4.98	229 471	21 230	4.95	248 345	21 492
10 002	4.48	199 337	10 119	5.01	221 207	10 166
244	1.00	56 134	—	—	—	—
7 837	3.84	241 209	7 845	4.07	262 574	7 576
13 831	1.78	98 796	14 130	2.00	119 716	13 750

第二十五表 經濟戶長職業別平均每戶可支配

民 國 七

	依 可 支 配			
	7		8	
	平均 每戶人數	平均每戶可支配 所	家 庭 戶 數	平均 每戶人數
全體家庭	5.13	288 979	396 683	5.15
0./1.專門性技術性及有關人員	4.62	411 014	26 571	4.71
2.行政及主管人員	4.58	488 724	18 125	4.52
3.監督及佐理人員	4.60	358 851	51 036	4.71
4.買賣工作人員	5.08	308 170	52 190	5.32
5.服務工作人員	4.73	264 307	25 969	4.97
6.農、林、漁、牧工作人員	5.75	225 018	70 226	6.10
(61)農事、畜牧工作人員	5.78	222 068	61 048	6.17
(62)林、漁工作人員	5.35	240 729	8 614	5.97
7/8/9 生產及有關工人、運輸設備操作 工及體力工	5.11	258 920	131 016	5.56
7.生產及有關工人	5.14	257 212	99 582	5.52
8.運輸設備操作工	5.04	271 857	21 421	5.46
9.體力工	5.25	245 508	10 364	6.11
10.不能分類之工作者	—	—	—	—
11.現役軍人	4.57	295 108	7 756	4.09
12.無職業者	2.19	146 393	14 000	2.89

所得依可支配所得按戶數十等分位分（續完）

十 一 年				金額單位：新臺幣元			
所 得 按 戶 數 十 等 分 位 組							
9				10			
平均每戶可支配所得	家 庭 戶 數	平均每戶人數	平均每戶可支配所得	家 庭 戶 數	平均每戶人數	平均每戶可支配所得	
335 598	396 611	5.47	405 608	396 468	5.86	620 077	
460 617	26 846	5.02	533 074	26 546	5.17	754 841	
561 370	17 891	5.42	643 801	18 091	5.26	958 808	
404 551	51 055	5.06	475 086	51 157	5.48	691 370	
353 137	52 206	5.52	417 895	52 014	6.35	683 508	
305 212	26 075	5.44	367 125	26 035	5.83	514 635	
258 634	69 773	6.49	315 592	70 090	7.27	482 679	
256 092	61 261	6.53	313 013	61 129	7.45	482 683	
274 205	8 777	6.13	333 983	8 949	6.35	479 641	
290 222	131 008	5.54	340 886	130 846	6.99	491 306	
288 655	99 408	5.50	339 925	99 300	7.07	494 293	
305 372	21 297	5.78	357 210	21 434	6.67	497 347	
275 513	10 021	5.80	313 934	10 158	6.56	439 611	
—	—	—	—	—	—	—	
334 180	7 846	4.51	382 499	7 616	4.55	591 280	
174 383	13 948	2.85	218 794	13 946	2.94	354 572	

第二十六表 平均每戶可支配所得及最終消費支

民 國 七

年 齡 組 別	合 計			農
	戶 數	可 支 配 所 得	最 終 消 費 支 出	戶 數
全體家庭	3 965 607	275 250	210 906	7 020
未滿20歲	31 939	181 140	159 312	—
20~24歲	140 711	236 364	183 228	—
25~29歲	493 926	262 760	200 745	112
30~34歲	699 164	276 817	209 869	1 011
35~39歲	520 975	269 581	214 417	1 016
40~44歲	529 995	279 238	223 507	1 496
45~49歲	458 819	293 782	229 132	1 939
50~54歲	441 001	302 277	225 032	732
55~59歲	316 711	292 820	214 628	220
60~64歲	198 364	261 988	184 342	254
65歲以上	134 002	208 354	153 265	240

出按經濟戶長年齡、社會經濟特性分

十 一 年

金額單位：新臺幣元

業 雇 主		農 業 自 營 作 業 者				非 農 業 雇 主	
可 支 配 所 得	最 終 消 費 支 出	戶 數	可 支 配 所 得	最 終 消 費 支 出	戶 數	可 支 配 所 得	
330 058	246 255	543 559	216 940	165 737	155 587	403 687	
—	—	502	127 144	82 176	249	359 914	
—	—	5 479	174 416	123 869	1 271	302 788	
126 874	111 980	21 698	179 317	154 583	20 864	346 188	
329 622	232 041	39 476	193 724	155 129	38 213	396 951	
330 020	364 922	52 536	205 026	164 434	24 713	332 647	
385 941	256 333	90 698	227 416	174 026	24 252	404 408	
358 869	238 834	104 547	240 119	182 370	16 128	442 019	
241 282	192 279	90 826	228 891	175 135	11 656	453 348	
178 850	138 120	52 402	226 792	169 870	8 816	474 412	
488 885	291 524	51 549	199 994	148 631	4 969	502 096	
87 058	79 410	33 846	173 657	116 141	4 456	633 675	



第二十六表 平均每戶可支配所得及最終消費支

民 國 七

年 齡 組 別	非 農 業 雇 主	非 農 業 自 營 作 業 者		
	最 終 消 費 支 出	戶 數	可 支 配 所 得	最 終 消 費 支 出
全體家庭	288 444	622 115	279 796	224 601
未滿20歲	245 448	500	195 305	166 007
20~24歲	210 765	14 662	250 067	199 004
25~29歲	262 010	76 502	263 867	206 526
30~34歲	263 637	119 630	270 398	211 959
35~39歲	271 807	87 805	261 351	217 368
40~44歲	298 500	98 672	281 105	236 405
45~49歲	318 726	82 704	303 422	244 550
50~54歲	295 807	58 984	315 954	250 438
55~59歲	356 370	42 939	304 865	241 766
60~64歲	323 911	27 255	258 211	196 566
65歲以上	384 259	12 462	258 651	194 360

出按經濟戶長年齡、社會經濟特性分（續一）

十 一 年

金額單位：新臺幣元

農 業 受 雇 者			非農業經理管理及專業受雇者				
戶 數	可支配所得	最終消費支出	戶 數	可支配所得	最終消費支出	戶 數	戶 數
156 361	195 286	154 488	298 479	434 074	313 731	843 144	
743	134 935	153 104	—	—	—	5 528	
6 823	171 589	133 322	3 439	324 689	220 447	39 477	
15 239	199 011	160 704	35 388	377 192	261 941	115 835	
20 208	167 146	140 376	69 384	378 874	272 293	165 244	
17 826	184 369	150 865	48 223	405 265	309 043	111 818	
26 815	203 543	168 264	34 939	447 103	337 173	92 881	
26 236	221 026	171 203	28 910	451 630	358 497	75 492	
19 375	216 522	159 934	32 664	493 519	359 522	98 681	
11 528	216 208	161 411	20 683	549 174	365 749	84 989	
8 819	143 323	100 071	15 720	504 986	313 120	43 140	
2 749	130 492	113 405	9 129	566 454	377 209	10 059	

第二十六表 平均每戶可支配所得及最終消費支

民 國 七

年 齡 組 別	文 書 推 銷 及 服 務 工 作 者		非 農 業 體 力 勞	
	可 支 配 所 得	最 終 消 費 支 出	戶 數	可 支 配 所 得
全體家庭	312 496	233 268	1 122 907	240 265
未滿20歲	169 414	176 258	22 666	187 594
20~24歲	259 520	211 824	63 102	226 577
25~29歲	285 032	213 732	194 311	234 850
30~34歲	308 041	226 761	226 307	229 524
35~39歲	303 675	230 865	169 662	231 329
40~44歲	323 536	253 686	152 555	237 191
45~49歲	339 034	262 268	111 297	265 855
50~54歲	346 520	252 306	94 299	277 388
55~59歲	325 383	229 659	64 580	263 730
60~64歲	329 055	219 553	19 229	244 832
65歲以上	271 714	203 669	4 899	153 189

出按經濟戶長年齡、社會經濟特性分（續完）

十 一 年

金額單位：新臺幣元

動 者		軍 職		人 員		其 他	
最終消費支出	戶 數	可 支 配 所 得	最終消費支出	戶 數	可 支 配 所 得	最終消費支出	戶 數
189 946	77 265	286 380	204 630	139 170	135 991	117 620	
159 318	253	214 288	155 359	1 498	127 728	109 728	
171 108	4 182	247 410	178 383	2 276	170 276	151 390	
183 406	11 704	261 206	182 424	2 273	167 833	119 438	
183 777	14 377	312 681	222 837	5 314	195 197	178 632	
187 925	4 293	314 662	229 169	3 083	254 681	200 699	
198 176	3 266	361 166	247 322	4 421	170 187	187 582	
209 156	7 090	273 615	224 747	4 476	176 824	158 182	
206 224	22 431	279 713	195 939	11 353	130 040	122 452	
196 646	8 382	281 733	204 112	22 172	119 272	97 682	
180 786	1 287	294 987	152 017	26 142	134 553	111 539	
130 206	—	—	—	56 162	123 943	107 041	

第二十七表 平均每戶可支配所得及最終消

民 國 七

	合 計			0/1 專門性、
	戶 數	可 支 配 所 得	最 終 消 費 支 出	戶 數
全體家庭	3 965 607	275 250	210 906	266 546
0.農、林、漁、牧業	708 435	213 515	164 306	494
(01)農、牧業	614 348	210 723	161 978	249
(02)林業及伐木業	16 146	246 801	216 026	245
(03)漁 業	77 941	228 628	171 942	—
1.礦業及土石採取業	28 462	304 805	217 985	692
2/3.製造業	912 913	275 634	214 461	32 373
4.水電煤氣業	40 644	322 290	242 955	8 217
5.營造業	373 647	256 501	200 689	9 040
6.商 業	631 859	304 724	238 332	2 266
7.運輸、倉儲及通訊業	319 772	299 927	225 357	17 320
8.金融、保險、不動產及工商服務業	94 419	397 689	281 851	11 856
9.社會團體及個人服務業	715 388	315 812	233 908	184 288
10.其他不能歸類之行業	748	195 908	168 458	—
11.無業者	139 320	136 037	117 653	—

# 費支出按經濟戶長行業與職業分

十 一 年

金額單位：新臺幣元

技術性及有關工作人員		2. 行 政 及 主 管 人 員			3. 監 督 及 佐 理 人 員		
可 支 配 所 得	最 終 消 費 支 出	戶 數	可 支 配 所 得	最 終 消 費 支 出	戶 數	可 支 配 所 得	
383 374	269 881	180 246	458 767	323 200	510 950	338 712	
350 058	304 642	749	585 099	430 357	5 113	283 905	
254 560	231 341	—	—	—	2 014	285 866	
447 116	379 140	251	216 179	259 400	1 740	293 300	
—	—	498	771 040	516 522	1 359	268 970	
526 315	311 748	1 517	623 201	366 733	2 521	361 797	
363 072	260 952	83 110	423 734	312 248	130 080	328 275	
347 229	266 631	1 997	409 926	284 538	11 057	328 433	
377 293	285 988	17 711	476 287	329 931	15 963	357 775	
345 144	260 996	25 248	464 654	325 835	38 712	352 632	
454 159	292 713	11 812	458 945	303 856	65 636	321 425	
398 374	302 399	10 326	550 028	382 081	60 914	390 792	
381 256	266 425	27 776	504 189	333 135	180 954	332 148	
—	—	—	—	—	—	—	
—	—	—	—	—	—	—	

第二十七表 平均每戶可支配所得及最終消

民 國 七

	監督及佐理人員	4. 買 賣 工 作 人 員			
	最 終 消 費 支 出	戶	數	可 支 配 所 得	最 終 消 費 支 出
全體家庭	253 242		520 959	299 715	236 543
0.農、林、漁、牧業	229 481		—	—	—
(01)農、牧業	226 874		—	—	—
(02)林業及伐木業	236 445		—	—	—
(03)漁 業	224 426		—	—	—
1.礦業及土石採取業	270 047		250	263 865	217 060
2/3.製造業	246 463		35 603	300 410	233 467
4.水電煤氣業	245 017		397	467 998	306 687
5.營造業	272 575		3 185	291 231	263 858
6.商 業	273 207		469 701	300 048	237 209
7.運輸、倉儲、及通訊業	247 253		925	277 630	228 757
8.金融、保險、不動產及工商服務業	270 595		3 802	347 762	240 327
9.社會團體及個人服務業	249 409		7 096	246 957	191 353
10.其他不能歸類之行業	—		—	—	—
11.無業者	—		—	—	—

費支出按經濟戶長行業與職業分（續一）

十 一 年

金額單位：新臺幣元

5. 服 務 工 作 人 員			6. 農、林、漁、牧工作人員			7/8/9.
戶 數	可 支 配 所 得	最 終 消 費 支 出	戶 數	可 支 配 所 得	最 終 消 費 支 出	戶 數
260 494	249 432	197 631	700 073	212 247	163 165	1 309 510
249	208 259	159 950	700 073	212 247	163 165	1 757
—	—	—	611 585	210 422	161 654	500
—	—	—	12 653	227 559	202 515	1 257
249	208 259	159 950	75 835	224 410	168 778	—
752	209 347	144 962	—	—	—	22 730
26 393	221 497	178 579	—	—	—	605 354
1 005	217 637	184 317	—	—	—	17 971
2 037	191 741	141 033	—	—	—	325 711
69 061	272 164	207 476	—	—	—	26 871
10 459	339 109	243 554	—	—	—	213 620
5 250	275 162	235 756	—	—	—	2 271
145 019	237 602	192 942	—	—	—	92 746
269	249 440	198 200	—	—	—	479
—	—	—	—	—	—	—



第二十七表 平均每戶可支配所得及最終消

民 國 七

	7/8/9. 生產及有關工人運輸設備操作工 及 體 力 工		10. 不 能 分 類 之 工	
	可 支 配 所 得	最 終 消 費 支 出	戶 數	可 支 配 所 得
全體家庭	246 500	195 210	244	56 134
0. 農、林、漁、牧業	317 697	277 252	—	—
(01) 農、牧業	253 593	262 038	—	—
(02) 林業及伐木業	343 196	283 304	—	—
(03) 漁 業	—	—	—	—
1. 礦業及土石採取業	274 099	201 855	—	—
2/3. 製造業	240 216	192 119	—	—
4. 水電煤氣業	300 002	228 111	—	—
5. 營造業	236 299	187 526	—	—
6. 商 業	247 441	202 895	—	—
7. 運輸、倉儲及通訊業	270 202	207 922	—	—
8. 金融、保險、不動產及工商服務業	253 276	196 847	—	—
9. 社會團體及個人服務業	250 249	201 496	244	56 134
10. 其他不能歸類之行業	165 846	151 756	—	—
11. 無業者	—	—	—	—



第二十八表 平均每戶可支配所得及最終消費

民 國 七

	總 平 均			未
	戶 數	可 支 配 所 得	最 終 消 費 支 出	戶 數
全體家庭	3 965 607	275 250	210 906	31 939
1. 研究院 (所)	13 468	505 091	340 410	—
2. 大學教育	323 667	405 773	286 936	—
3. 專科教育	282 208	363 911	258 061	—
4. 高中教育	753 395	299 570	229 831	9 769
5. 國中教育	566 632	264 660	209 038	14 273
6. 國小教育	1 685 275	242 526	191 489	7 897
7. 補習自修或不識字	340 962	194 494	151 846	—

	25 ~ 29 歲			
	戶 數	可 支 配 所 得	最 終 消 費 支 出	戶 數
全體家庭	493 926	262 760	200 745	699 164
1. 研究院 (所)	2 013	643 206	335 140	4 078
2. 大學教育	35 920	321 041	226 065	81 228
3. 專科教育	56 102	329 409	235 379	74 872
4. 高中教育	151 102	264 901	206 797	163 534
5. 國中教育	98 075	235 801	187 321	96 938
6. 國小教育	148 278	235 454	183 409	275 197
7. 補習自修或不識字	2 436	168 824	139 083	3 317

支出按經濟戶長教育程度及年齡分

十 一 年

金額單位：新臺幣元

滿 20 歲		20 ~ 24 歲			
可 支 配 所 得	最 終 消 費 支 出	戶 數	可 支 配 所 得	最 終 消 費 支 出	
181 140	159 312	140 711	236 364	183 228	
—	—	236	458 517	158 100	
—	—	3 026	288 619	203 852	
—	—	10 703	270 616	221 610	
186 194	166 761	57 635	255 119	195 889	
176 154	155 204	44 768	217 513	171 049	
183 900	157 523	24 343	202 918	156 452	
—	—	—	—	—	

30 ~ 34 歲		35 ~ 39 歲			
可 支 配 所 得	最 終 消 費 支 出	戶 數	可 支 配 所 得	最 終 消 費 支 出	
276 817	209 869	520 975	269 581	214 417	
441 866	312 914	1 518	543 814	359 806	
391 513	264 539	54 740	405 858	286 615	
355 395	244 546	35 609	340 478	254 521	
281 816	216 802	103 819	290 644	234 800	
264 497	209 333	72 642	254 088	212 115	
221 982	179 761	239 982	225 927	186 006	
154 438	133 424	12 665	191 741	156 662	

第二十八表 平均每戶可支配所得及最終消費

民 國 七

	40 ~ 44 歲			戶 數
	戶 數	可 支 配 所 得	最 終 消 費 支 出	
全體家庭	529 995	279 238	223 507	458 819
1.研究院(所)	1 537	482 479	335 210	2 034
2.大學教育	35 375	429 573	320 400	23 303
3.專科教育	25 300	378 633	285 828	23 750
4.高中教育	81 663	340 212	266 858	49 708
5.國中教育	54 169	277 080	228 612	47 438
6.國小教育	280 279	246 291	201 366	260 166
7.補習自修或不識字	51 672	206 219	169 572	52 420

	55 ~ 59 歲			戶 數
	戶 數	可 支 配 所 得	最 終 消 費 支 出	
全體家庭	316 711	292 820	214 628	198 364
1.研究院(所)	250	669 706	598 682	—
2.大學教育	26 585	447 450	325 429	20 860
3.專科教育	18 331	422 524	272 181	9 409
4.高中教育	43 308	345 644	246 556	21 958
5.國中教育	47 787	280 288	216 142	19 853
6.國小教育	125 666	258 760	188 685	70 945
7.補習自修或不識字	54 784	219 965	172 795	55 339

支出按經濟戶長教育程度及年齡分（續）

十 一 年

金額單位：新臺幣元

45 ~ 49 歲		50 ~ 54 歲		
可 支 配 所 得	最 終 消 費 支 出	戶 數	可 支 配 所 得	最 終 消 費 支 出
293 782	229 132	441 001	302 277	225 032
443 421	320 546	1 043	521 162	384 398
443 847	324 809	26 690	455 176	333 987
416 157	307 400	23 250	409 638	291 481
354 248	278 240	63 071	366 158	260 443
304 336	236 994	61 721	318 652	241 081
266 138	210 647	214 525	267 531	202 907
236 134	185 647	50 701	215 672	163 952

60 ~ 64 歲		65 歲 以 上		
可 支 配 所 得	最 終 消 費 支 出	戶 數	可 支 配 所 得	最 終 消 費 支 出
261 988	184 342	134 002	208 354	153 265
—	—	759	550 270	438 259
412 809	280 409	15 940	421 409	291 050
465 976	283 050	4 882	301 456	187 455
335 245	225 836	7 828	264 140	187 694
275 990	190 849	8 968	279 065	209 535
228 835	169 101	37 997	202 574	154 652
178 864	132 089	57 628	122 262	94 156

第二十九表 平均每戶可支配所得及最終消費

民 國 七

	總 平 均			專 門 性、技 術 性 及 有 關	
	戶 數	可 支 配 所 得	最 終 消 費 支 出	戶 數	可 支 配 所 得
全體家庭	3 965 607	275 250	210 906	266 546	383 374
1.研究院(所)	13 468	505 091	340 410	7 903	497 394
2.大學教育	323 667	405 773	286 936	109 960	409 108
3.專科教育	282 208	363 911	258 061	91 251	365 833
4.高中教育	753 395	299 570	229 831	39 735	354 311
5.國中教育	566 632	264 660	209 038	7 127	355 402
6.國小教育	1 685 275	242 526	191 489	9 806	315 349
7.補習自修或不識字	340 962	194 494	151 846	764	240 739

	買 賣 工 作 人 員			服 務 工 作	
	戶 數	可 支 配 所 得	最 終 消 費 支 出	戶 數	可 支 配 所 得
全體家庭	520 959	299 715	236 543	260 494	249 432
1.研究院(所)	1 017	480 102	362 363	—	—
2.大學教育	19 591	413 142	300 598	6 462	360 616
3.專科教育	30 965	428 356	281 388	6 830	304 794
4.高中教育	127 570	312 179	251 128	57 173	272 345
5.國中教育	88 314	286 930	234 632	41 161	250 544
6.國小教育	218 744	278 946	223 488	123 472	238 453
7.補習自修或不識字	34 758	233 346	190 287	25 396	206 252

# 支出按經濟戶長教育程度及職業分

十 一 年

金額單位：新臺幣元

人 員		行 政 及 主 管 人 員		監 督 及 佐 理 人 員			
最終消費支出	戶 數	可支配所得	最終消費支出	戶 數	可支配所得	最終消費支出	戶 數
269 881	180 246	458 767	323 200	510 950	338 712	253 242	
•							
337 467	2 001	601 875	336 787	1 780	539 081	396 285	
280 329	46 170	519 800	362 392	99 456	397 212	289 735	
257 284	24 915	482 811	335 662	86 402	361 994	262 668	
259 224	50 357	446 397	300 843	209 920	312 378	239 460	
262 435	22 819	404 351	312 224	64 872	310 296	234 447	
268 002	32 990	404 535	299 511	47 171	325 838	242 716	
219 130	994	408 874	333 913	1 349	184 635	186 776	

人 員		農、林、漁、牧工作人員		農事、畜牧工作人員		
最終消費支出	戶 數	可支配所得	最終消費支出	戶 數	可支配所得	最終消費支出
197 631	700 073	212 247	163 165	611 583	210 343	161 669
—	—	—	—	—	—	—
266 616	250	410 535	411 000	250	410 535	411 000
215 260	2 982	186 913	151 630	2 982	186 913	151 630
208 692	29 777	239 730	187 855	26 744	231 227	183 066
196 038	63 712	222 095	171 163	56 305	222 832	171 327
194 297	448 075	214 419	165 444	387 366	213 301	164 511
169 225	155 277	196 837	148 392	137 936	193 034	145 360



第二十九表 平均每戶可支配所得及最終消費

民 國 七

	林、漁、工、作、人、員			生產及有關工人、運輸設備	
	戶數	可支配所得	最終消費支出	戶數	可支配所得
全體家庭	88 490	225 406	173 503	1 309 510	246 500
1.研究院(所)	—	—	—	252	140 446
2.大學教育	—	—	—	6 389	281 393
3.專科教育	—	—	—	20 598	265 782
4.高中教育	3 033	314 710	230 078	203 405	259 607
5.國中教育	7 407	216 492	169 919	249 790	251 112
6.國小教育	60 709	221 553	171 397	746 146	243 781
7.補習自修或不識字	17 341	227 085	172 513	82 930	217 771

	體 力 工			職業不能分類之	
	戶數	可支配所得	最終消費支出	戶數	可支配所得
全體家庭	101 465	223 528	185 839	244	56 134
1.研究院(所)	—	—	—	—	—
2.大學教育	518	243 788	161 970	—	—
3.專科教育	772	229 492	171 811	—	—
4.高中教育	8 893	225 859	179 481	—	—
5.國中教育	13 657	236 726	195 751	—	—
6.國小教育	64 346	225 456	191 447	244	56 134
7.補習自修或不識字	13 279	197 912	154 472	—	—

支出按經濟戶長教育程度及職業分（續）

十 一 年

金額單位：新臺幣元

操作工及體力工	生 產 及 有 關 工 人			運 輸 設 備 操 作 工		
最終消費支出	戶 數	可 支 配 所 得	最終消費支出	戶 數	可 支 配 所 得	最終消費支出
195 210	994 085	245 373	194 014	213 960	262 630	205 212
138 764	252	140 446	138 764	—	—	—
174 202	4 080	298 471	167 705	1 791	253 364	192 540
205 987	17 296	267 868	209 968	2 530	262 598	189 200
204 035	155 986	260 800	205 061	38 526	262 564	205 550
200 074	187 624	248 673	197 789	48 509	264 596	210 128
193 908	565 714	242 433	192 253	116 086	260 509	203 338
169 751	63 133	214 623	168 840	6 518	288 723	209 711

工 作 者	現 役 軍 人			無 職 業 者		
最終消費支出	戶 數	可 支 配 所 得	最終消費支出	戶 數	可 支 配 所 得	最終消費支出
58 972	77 265	286 380	204 630	139 320	136 037	117 653
—	515	357 446	261 843	—	—	—
—	22 996	336 208	228 211	12 393	225 088	195 570
—	13 201	279 867	201 958	5 064	185 136	147 479
—	17 074	270 104	192 971	18 384	196 435	167 418
—	10 598	270 962	212 655	18 239	146 725	127 097
58 972	11 024	238 201	175 066	47 603	122 746	107 491
—	1 857	219 606	152 664	37 637	82 238	71 950

第三十表 平均每戶可支配所得及最終消費支出按

民 國 七

	總 平 均			都	
	戶 數	可 支 配 所 得	最 終 消 費 支 出	戶 數	可 支 配 所 得
全體家庭	3 965 607	275 250	210 906	2 074 223	311 374
1.研究院(所)	13 468	505 091	340 410	11 242	516 481
2.大學教育	323 667	405 773	286 936	277 649	410 988
3.專科教育	282 208	363 911	258 061	202 636	379 457
4.高中教育	753 395	299 570	229 831	513 896	314 890
5.國中教育	566 632	264 660	209 038	305 371	280 237
6.國小教育	1 685 275	242 526	191 489	673 473	269 737
7.補習自修或不識字	340 962	194 494	151 846	89 956	222 256

# 經濟戶長教育程度及都市化程度地區分

十 一 年

金額單位：新臺幣元

市	城		鎮		鄉		村
最終消費支出	戶	數	可支配所得	最終消費支出	戶	數	可支配所得 最終消費支出
237 896	896 953		256 153	198 263	994 431		217 127 166 012
343 501	1 003		567 860	422 998	1 223		348 908 244 262
292 413	36 214		375 155	255 854	9 804		371 181 246 662
266 547	47 595		336 998	245 022	31 977		305 456 223 695
241 090	148 162		278 505	215 123	91 337		247 543 190 342
226 312	133 559		261 707	200 727	127 702		230 503 176 424
216 037	446 398		239 482	189 589	565 404		212 517 163 748
176 618	84 022		195 674	156 714	166 984		178 944 136 052

第三十一表 平均每戶可支配所得及最終消費

民 國 七

	總 平 均		
	戶 數	可 支 配 所 得	最 終 消 費 支 出
全體家庭	3 965 607	275 250	210 906
0. 農林漁牧業	708 435	213 515	164 306
(01) 農、牧業	614 348	210 723	161 978
(02) 林業及伐木業	16 146	246 801	216 026
(03) 漁 業	77 941	228 628	171 942
1. 礦業及土石採取業	28 462	304 805	217 985
2/3. 製造業	912 913	275 634	214 461
4. 水電煤氣業	40 644	322 290	242 955
5. 營造業	373 647	256 501	200 689
6. 商 業	631 859	304 724	238 332
7. 運輸、倉儲及通訊業	319 772	299 927	225 357
8. 金融、保險、不動產及工商服務業	94 419	397 689	281 851
9. 社會團體及個人服務業	715 388	315 812	233 908
10. 其他不能歸類之行業	748	195 908	168 458
11. 無行業	139 320	136 037	117 653

支出按經濟戶長行業及從業身分分

十 一 年

金額單位：新臺幣元

雇 主				受 雇 者			
戶	數	可 支 配 所 得	最 終 消 費 支 出	戶	數	可 支 配 所 得	最 終 消 費 支 出
	162 607	400 509	286 623		2 498 156	286 410	217 592
	7 020	330 058	246 255		157 856	196 538	155 736
	1 998	332 345	304 153		100 172	180 218	145 439
	251	216 179	259 400		12 214	242 382	205 859
	4 771	335 092	221 317		45 470	220 179	164 955
	510	1 028 777	496 109		27 198	291 978	211 728
	65 398	366 388	273 845		776 841	267 329	208 168
	746	291 754	216 703		36 976	323 217	243 352
	16 059	410 334	280 350		334 503	244 677	193 036
	46 281	474 396	323 810		210 210	312 283	243 706
	5 078	353 182	225 064		250 317	307 018	229 927
	4 418	413 362	323 941		82 468	400 676	280 381
	17 097	347 450	262 747		620 889	321 072	234 983
	—	—	—		748	195 909	168 458
	—	—	—		150	178 684	147 660

第三十一表 平均每戶可支配所得及最終消費

民 國 七

	自 營 作 業 者		
	戶 數	可 支 配 所 得	最 終 消 費 支 出
全體家庭	1 165 674	250 486	197 152
0. 農林漁牧業	543 559	216 940	165 737
(01) 農、牧業	512 178	216 214	164 658
(02) 林業及伐木業	3 681	263 550	246 802
(03) 漁 業	27 700	224 161	174 908
1. 礦業及土石採取業	754	277 809	255 567
2/3. 製造業	70 674	282 943	228 676
4. 水電煤氣業	2 922	318 361	244 628
5. 營造業	23 085	320 809	256 163
6. 商 業	375 368	279 571	224 784
7. 運輸、倉儲及通訊業	64 377	268 151	207 612
8. 金融、保險、不動產及工商服務業	7 533	355 803	273 263
9. 社會團體及個人服務業	77 402	266 631	218 914
10. 其他不能歸類之行業	—	—	—
11. 無行業	—	—	—

支出按經濟戶長行業及從業身分分（續）

十 一 年			金額單位：新臺幣元			
失 業 者			其 他			
戶 數	可 支 配 所 得	最 終 消 費 支 出	戶 數	可 支 配 所 得	最 終 消 費 支 出	
41 012	143 601	121 957	98 158	132 812	115 808	
—	—	—	—	—	—	—
—	—	—	—	—	—	—
—	—	—	—	—	—	—
—	—	—	—	—	—	—
—	—	—	—	—	—	—
—	—	—	—	—	—	—
—	—	—	—	—	—	—
—	—	—	—	—	—	—
—	—	—	—	—	—	—
—	—	—	—	—	—	—
—	—	—	—	—	—	—
—	—	—	—	—	—	—
—	—	—	—	—	—	—
—	—	—	—	—	—	—
—	—	—	—	—	—	—
—	—	—	—	—	—	—
—	—	—	—	—	—	—
—	—	—	—	—	—	—
—	—	—	—	—	—	—
—	—	—	—	—	—	—
—	—	—	—	—	—	—
—	—	—	—	—	—	—
—	—	—	—	—	—	—
—	—	—	—	—	—	—
—	—	—	—	—	—	—
—	—	—	—	—	—	—
—	—	—	—	—	—	—
—	—	—	—	—	—	—
—	—	—	—	—	—	—
—	—	—	—	—	—	—
—	—	—	—	—	—	—
—	—	—	—	—	—	—
—	—	—	—	—	—	—
—	—	—	—	—	—	—
—	—	—	—	—	—	—
—	—	—	—	—	—	—
—	—	—	—	—	—	—
—	—	—	—	—	—	—
—	—	—	—	—	—	—
—	—	—	—	—	—	—
—	—	—	—	—	—	—
—	—	—	—	—	—	—
—	—	—	—	—	—	—
—	—	—	—	—	—	—
—	—	—	—	—	—	—
—	—	—	—	—	—	—
—	—	—	—	—	—	—
—	—	—	—	—	—	—
—	—	—	—	—	—	—
—	—	—	—	—	—	—
—	—	—	—	—	—	—
—	—	—	—	—	—	—
—	—	—	—	—	—	—
—	—	—	—	—	—	—
—	—	—	—	—	—	—
—	—	—	—	—	—	—
—	—	—	—	—	—	—
—	—	—	—	—	—	—
—	—	—	—	—	—	—
—	—	—	—	—	—	—
—	—	—	—	—	—	—
—	—	—	—	—	—	—
—	—	—	—	—	—	—
—	—	—	—	—	—	—
—	—	—	—	—	—	—
—	—	—	—	—	—	—
—	—	—	—	—	—	—
—	—	—	—	—	—	—
—	—	—	—	—	—	—
—	—	—	—	—	—	—
—	—	—	—	—	—	—
—	—	—	—	—	—	—
—	—	—	—	—	—	—
—	—	—	—	—	—	—
—	—	—	—	—	—	—
—	—	—	—	—	—	—
—	—	—	—	—	—	—
—	—	—	—	—	—	—
—	—	—	—	—	—	—
—	—	—	—	—	—	—
—	—	—	—	—	—	—
—	—	—	—	—	—	—
—	—	—	—	—	—	—
—	—	—	—	—	—	—
—	—	—	—	—	—	—
—	—	—	—	—	—	—
—	—	—	—	—	—	—
—	—	—	—	—	—	—
—	—	—	—	—	—	—
—	—	—	—	—	—	—
—	—	—	—	—	—	—
—	—	—	—	—	—	—
—	—	—	—	—	—	—
—	—	—	—	—	—	—
—	—	—	—	—	—	—
—	—	—	—	—	—	—
—	—	—	—	—	—	—
—	—	—	—	—	—	—
—	—	—	—	—	—	—
—	—	—	—	—	—	—
—	—	—	—	—	—	—
—	—	—	—	—	—	—
—	—	—	—	—	—	—
—	—	—	—	—	—	—
—	—	—	—	—	—	—
—	—	—	—	—	—	—
—	—	—	—	—	—	—
—	—	—	—	—	—	—
—	—	—	—	—	—	—
—	—	—	—	—	—	—
—	—	—	—	—	—	—
—	—	—	—	—	—	—
—	—	—	—	—	—	—
—	—	—	—	—	—	—
—	—	—	—	—	—	—
—	—	—	—	—	—	—
—	—	—	—	—	—	—
—	—	—	—	—	—	—
—	—	—	—	—	—	—
—	—	—	—	—	—	—
—	—	—	—	—	—	—
—	—	—	—	—	—	—
—	—	—	—	—	—	—
—	—	—	—	—	—	—
—	—	—	—	—	—	—
—	—	—	—	—	—	—
—	—	—	—	—	—	—
—	—	—	—	—	—	—
—	—	—	—	—	—	—
—	—	—	—	—	—	—
—	—	—	—	—	—	—
—	—	—	—	—	—	—
—	—	—	—	—	—	—
—	—	—	—	—	—	—
—	—	—	—	—	—	—
—	—	—	—	—	—	—
—	—	—	—	—	—	—
—	—	—	—	—	—	—
—	—	—	—	—	—	—
—	—	—	—	—	—	—
—	—	—	—	—	—	—
—	—	—	—	—	—	—
—	—	—	—	—	—	—
—	—	—	—	—	—	—
—	—	—	—	—	—	—
—	—	—	—	—	—	—
—	—	—	—	—	—	—
—	—	—	—	—	—	—
—	—	—	—	—	—	—
—	—	—	—	—	—	—
—	—	—	—	—	—	—
—	—	—	—	—</		



第三十二表 平均每戶可支配所得及最終消費

民 國 七

	總 平 均			1 人	
	戶 數	可支配所得	最終消費支出	戶 數	可支配所得
全體家庭	3 965 607	275 250	210 906	188 642	127 500
0/1.專門性、技術性及有關人員	266 546	383 374	269 881	5 923	228 696
2.行政及主管人員	180 246	458 767	323 200	2 944	362 989
3.監督及佐理人員	510 950	338 712	253 242	15 852	192 525
4.買賣工作人員	520 959	299 715	236 543	18 668	168 697
5.服務工作人員	260 494	249 432	197 631	21 800	123 163
6.農、林、漁、牧工作人員	700 073	212 247	163 165	24 082	83 676
(61)農事、畜牧工作人員	611 583	210 343	161 669	21 559	83 321
(62)林、漁工作人員	88 490	225 406	173 503	2 523	86 706
7/8/9.生產及有關工人運輸設備操作工及體力工	1 309 510	246 500	195 210	39 675	128 538
7.生產及有關工人	994 085	245 373	194 014	26 175	131 424
8.運輸設備操作工	213 960	262 630	205 212	4 759	154 386
9.體力工	101 465	223 528	185 839	8 741	105 822
10.職業不能分類之工作人員	244	56 134	58 972	244	56 134
11.現役軍人	77 265	286 380	204 630	1 250	178 200
12.無職業者	139 320	136 037	117 653	58 204	92 628

支出按經濟戶長職業及戶內人數分

十 一 年

金額單位：新臺幣元

2 人			3 人			4 人	
最終消費支出	戶 數	可支配所得	最終消費支出	戶 數	可支配所得	最終消費支出	戶 數
88 092	311 031	198 491	143 328	514 089	252 043	185 598	831 412
139 802	20 621	309 575	194 433	40 479	376 904	246 685	76 933
207 953	15 246	444 006	294 537	21 492	405 416	275 820	48 200
140 368	38 666	283 426	196 265	85 061	310 576	219 157	131 683
108 098	30 197	202 981	154 396	64 050	271 952	208 974	116 948
85 372	20 992	177 621	137 687	33 580	222 974	170 273	57 576
55 409	67 615	127 650	92 597	78 045	165 638	124 126	97 765
54 756	61 490	124 369	89 402	67 077	163 217	123 527	86 786
60 987	6 125	160 583	124 666	10 968	180 443	127 791	10 979
88 706	66 610	175 047	123 671	153 252	211 291	162 546	266 341
90 540	53 608	173 959	123 919	122 819	209 615	162 629	193 980
92 622	7 716	205 559	131 497	18 020	233 550	166 788	55 473
81 082	5 286	141 549	109 734	12 413	195 571	155 565	16 888
58 972	—	—	—	—	—	—	—
104 992	5 383	216 692	138 790	19 035	275 369	195 533	26 563
69 995	45 701	138 059	124 559	19 095	195 300	179 945	9 403

第三十二表 平均每戶可支配所得及最終消費

民 國 七

	4 人		5 人		
	可支配所得	最終消費支出	戶數	可支配所得	最終消費支出
全體家庭	279 134	210 192	909 207	281 217	220 495
0/1.專門性、技術性及有關人員	372 635	264 477	63 398	404 386	285 798
2.行政及主管人員	455 098	316 341	45 466	442 376	322 135
3.監督及佐理人員	327 357	247 027	125 381	346 898	271 948
4.買賣工作人員	292 709	219 881	127 315	287 290	236 272
5.服務工作人員	246 927	191 070	63 706	258 662	209 640
6.農、林、漁、牧工作人員	199 279	148 851	128 660	213 680	163 837
(61)農事、畜牧工作人員	195 684	146 350	109 422	212 765	162 403
(62)林、漁工作人員	227 691	168 614	19 238	218 883	171 989
7/8/9.生產及有關工人運輸設備操作工及體力工	229 316	181 563	333 371	238 778	192 966
7.生產及有關工人	227 880	179 289	257 197	233 852	189 578
8.運輸設備操作工	241 498	192 006	52 534	262 153	206 061
9.體力工	205 796	173 377	23 640	240 431	200 730
10.職業不能分類之工作人員	—	—	—	—	—
11.現役軍人	279 789	198 348	17 772	303 388	221 185
12.無職業者	204 710	184 768	4 138	217 339	202 416

支出按經濟戶長職業及戶內人數分（續一）

十 一 年

金額單位：新臺幣元

6 人			7 人			8 人	
戶 數	可支配所得	最終消費支出	戶 數	可支配所得	最終消費支出	戶 數	可支配所得
600 035	291 998	231 455	305 098	313 562	245 231	144 957	344 240
34 005	388 380	294 619	13 914	422 864	317 416	5 086	501 645
25 200	469 094	338 157	11 102	535 647	379 995	5 801	520 230
64 012	361 994	276 085	29 300	404 498	304 311	10 182	509 026
84 543	323 135	262 549	44 905	348 159	274 383	14 581	441 609
36 639	294 493	244 890	13 135	320 075	251 056	7 282	379 650
124 291	223 797	178 078	78 371	249 253	194 548	45 123	264 269
104 823	218 074	174 962	69 630	250 100	194 004	38 534	262 305
19 468	254 610	194 853	8 741	242 508	198 880	6 589	275 756
224 071	261 925	212 107	112 610	284 951	230 233	55 896	314 282
169 080	260 607	209 499	81 216	288 743	232 829	44 977	315 187
39 477	276 171	223 847	20 432	274 097	220 585	6 680	333 758
15 514	240 034	210 664	10 962	277 092	228 980	4 239	273 994
—	—	—	—	—	—	—	—
5 246	374 653	274 430	1 010	252 150	258 186	1 006	449 691
2 028	211 538	196 701	751	358 770	286 237	—	—

第三十二表 平均每戶可支配所得及最終消費

民 國 七

	8 人	9 人			
	最終消費支出	戶 數	可支配所得	最終消費支出	戶 數
全體家庭	270 542	70 416	373 454	285 999	42 865
0/1.專門性、技術性及有關人員	348 612	2 905	550 549	392 067	2 008
2.行政及主管人員	409 354	2 272	539 137	374 741	1 025
3.監督及佐理人員	366 597	5 027	464 229	334 336	3 275
4.買賣工作人員	366 359	7 085	416 722	324 959	5 955
5.服務工作人員	305 491	2 772	450 273	351 575	1 511
6.農、林、漁、牧工作者	209 187	25 218	306 419	230 673	13 565
(61)農事、畜牧工作者	208 695	23 961	307 588	232 044	12 792
(62)林、漁工作者	212 061	1 257	284 129	204 542	773
7/8/9.生產及有關工人運輸設備操作工及體力工	250 833	25 137	366 444	293 344	15 526
7.生產及有關工人	252 320	18 333	371 150	298 482	12 491
8.運輸設備操作工	249 515	4 808	346 112	269 085	1 769
9.體力工	237 133	1 996	372 195	304 596	1 266
10.職業不能分類之工作人員	—	—	—	—	—
11.現役軍人	308 541	—	—	—	—
12.無職業者	—	—	—	—	—

支出按經濟戶長職業及戶內人數分（續完）

十 一 年		金額單位：新臺幣元						
10人		11~15人				16人以上		
可支配所得	最終消費支出	戶 數	可支配所得	最終消費支出	戶 數	可支配所得	最終消費支出	
416 809	323 149	44 335	481 281	360 199	3 520	606 616	468 536	
471 983	371 722	1 274	547 578	434 083	—	—	—	
852 677	597 074	1 498	805 192	502 517	—	—	—	
614 074	376 770	2 262	553 529	410 413	249	926 242	591 440	
463 099	394 469	5 965	517 550	417 915	747	595 231	487 869	
460 845	415 356	1 501	450 335	372 545	—	—	—	
314 000	251 343	15 565	374 641	296 986	1 773	534 664	363 291	
317 861	252 284	13 736	380 105	299 705	1 773	534 664	363 291	
250 094	235 771	1 829	333 607	276 565	—	—	—	
407 071	313 881	16 270	527 800	372 504	751	681 834	657 023	
410 581	309 131	13 708	518 417	363 180	501	662 692	699 500	
453 216	392 228	2 042	546 670	405 827	250	720 196	571 900	
307 964	251 271	520	701 049	487 442	—	—	—	
—	—	—	—	—	—	—	—	
—	—	—	—	—	—	—	—	
—	—	—	—	—	—	—	—	

第三十三表 平均每戶可支配所得及最終消費支出

民 國 七

	總 平 均			都	
	戶 數	可支配所得	最終消費支出	戶 數	可支配所得
全體家庭	3 965 607	275 250	210 906	2 074 223	311 374
0/1.專門性、技術性及有關人員	266 546	383 374	269 881	198 555	394 857
2.行政及主管人員	180 246	458 767	323 200	136 715	481 275
3.監督及佐理人員	510 950	338 712	253 242	390 282	349 233
4.買賣工作人員	520 959	299 715	236 543	348 598	322 812
5.服務工作人員	260 494	249 432	197 631	173 720	260 269
6.農、林、漁、牧工作者	700 073	212 247	163 165	46 587	249 608
(61)農事、畜牧工作者	611 583	210 343	161 669	35 141	250 804
(62)林、漁工作者	88 490	225 406	173 503	11 446	245 934
7/8/9.生產及有關工人運輸設備操作工及體力工	1 309 510	246 500	195 210	641 826	260 358
7.生產及有關工人	994 085	245 373	194 014	454 010	262 022
8.運輸設備操作工	213 960	262 630	205 212	130 641	271 061
9.體力工	101 465	223 528	185 839	57 175	222 690
10.職業不能分類之工作人員	244	56 134	58 972	—	—
11.現役軍人	77 265	286 380	204 630	53 061	290 224
12.無職業者	139 320	136 037	117 653	84 879	158 856

按經濟戶長職業及都市化程度地區分

十 一 年			金額單位：新臺幣元			
市	城	鎮	鄉	村		
最終消費支出	戶 數	可 支 配 所 得	最終消費支出	戶 數	可 支 配 所 得	最終消費支出
237 896	896 953	256 153	198 263	994 431	217 127	166 012
278 215	43 200	351 928	245 756	24 791	346 202	245 171
334 731	32 183	406 642	298 993	11 348	335 425	252 936
260 276	73 930	312 233	239 177	46 738	292 735	216 755
254 634	107 339	265 354	210 237	65 022	232 614	182 980
207 567	51 101	241 184	186 320	35 673	208 478	165 446
198 342	152 838	225 573	177 099	500 648	204 703	155 637
198 004	126 503	217 620	174 194	449 939	205 137	155 309
199 379	26 335	263 780	191 052	50 709	200 844	158 549
208 184	392 346	242 240	191 004	275 338	220 269	170 963
208 004	319 974	240 917	190 555	220 101	217 511	170 185
216 630	46 583	263 351	200 601	36 736	231 734	170 456
190 309	25 789	220 520	179 238	18 501	230 312	181 225
—	244	56 134	58 972	—	—	—
211 566	15 608	311 776	204 519	8 596	216 542	162 020
140 874	28 164	112 853	92 674	26 277	87 176	69 416



第三十四表 平均每戶可支配所得及最終

民 國 七					
	總 平 均			未 滿 20	
	戶 數	可 支 配 所 得	最 終 消 費 支 出	戶 數	可 支 配 所 得
全體家庭	3 965 607	275 250	210 906	31 939	181 140
0/1.專門性、技術性及有關人員	266 546	383 374	269 881	—	—
2.行政及主管人員	180 246	458 767	323 200	—	—
3.監督及佐理人員	510 950	338 712	253 242	2 269	179 058
4.買賣工作人員	520 959	299 715	236 543	1 254	153 813
5.服務工作人員	260 494	249 432	197 631	2 757	195 299
6.農、林、漁、牧工作者	700 073	212 247	163 165	994	118 568
(61)農事、畜牧工作者	611 583	210 343	161 669	994	118 568
(62)林、漁工作者	88 490	225 406	173 503	—	—
7/8/9.生產及有關工人運輸設備操作工 及體力工	1 309 510	246 500	195 210	22 914	186 979
7.生產及有關工人	994 085	245 373	194 014	21 404	190 981
8.運輸設備操作工	213 960	262 630	205 212	—	—
9.體力工	101 465	223 528	185 839	1 510	130 239
10.職業不能分類之工作者	244	56 134	58 972	—	—
11.現役軍人	77 265	286 380	204 630	253	214 288
12.無職業者	139 320	136 037	117 653	1 498	127 728

消費支出按經濟戶長職業、年齡分

十 一 年				金額單位：新臺幣元				
歲	20	～	24	歲	25	～	29	歲
最終消費支出	戶	數	可支配所得	最終消費支出	戶	數	可支配所得	最終消費支出
159 312	140 711		236 364	183 228	493 926		262 760	200 745
—	5 196		307 994	206 205	32 977		359 424	240 073
—	1 499		331 665	266 139	12 596		404 879	279 340
195 958	22 743		265 987	221 727	63 623		293 717	224 274
142 682	15 793		247 599	206 659	73 117		274 048	213 328
189 692	8 836		244 904	182 866	24 093		266 038	198 437
102 417	12 302		172 848	129 111	36 873		186 637	156 597
102 417	7 972		165 318	132 392	30 212		178 065	151 705
—	4 330		186 712	123 073	6 661		225 516	178 785
158 691	67 884		228 173	172 508	236 670		242 433	189 671
161 546	60 928		229 618	172 934	192 061		242 463	190 349
—	3 909		243 844	182 211	35 029		250 497	189 330
118 225	3 047		179 174	151 543	9 580		212 355	177 316
—	—		—	—	—		—	—
155 359	4 182		247 410	178 383	11 704		261 206	182 424
109 728	2 276		170 276	151 390	2 273		167 833	119 438

第三十四表 平均每戶可支配所得及最終

	民 國 七					
	30 ~ 34 歲			35 ~ 39		
	戶 數	可 支 配 所 得	最 終 消 費 支 出	戶 數	可 支 配 所 得	
全體家庭	699 164	276 817	209 869	520 975	269 581	
0/1.專門性、技術性及有關人員	58 781	361 673	249 315	43 782	372 569	
2.行政及主管人員	35 440	394 557	280 301	28 805	401 049	
3.監督及佐理人員	104 586	325 457	238 222	72 559	315 270	
4.買賣工作人員	107 954	307 008	229 550	71 101	281 235	
5.服務工作人員	36 705	252 432	198 083	28 208	235 287	
6.農、林、漁、牧工作者	60 444	187 257	151 525	70 624	201 486	
(61)農事、畜牧工作者	49 007	187 724	151 820	57 906	195 921	
(62)林、漁工作者	11 437	185 258	150 259	12 718	226 820	
7/8/9.生產及有關工人運輸設備操作工 及體力工	275 319	236 040	188 333	198 520	235 272	
7.生產及有關工人	210 228	235 103	186 764	147 147	232 978	
8.運輸設備操作工	49 090	248 688	195 342	37 015	240 972	
9.體力工	16 001	209 544	187 444	14 358	244 095	
10.職業不能分類之工作者	244	56 134	58 972	—	—	
11.現役軍人	14 377	312 681	222 837	4 293	314 662	
12.無職業者	5 314	195 197	178 632	3 083	254 681	

消費支出按經濟戶長職業、年齡分（續一）

十 一 年			金額單位：新臺幣元				
歲	40	～	44 歲	45	～	49 歲	
最終消費支出	戶	數	可支配所得	最終消費支出	戶	數	可支配所得
214 417	529 995		279 238	223 507	458 819		229 132
275 768	34 794		365 822	279 368	27 847		297 259
300 522	28 503		469 747	328 032	19 575		363 479
241 600	53 890		343 807	272 331	46 185		270 361
234 069	75 372		308 507	253 877	63 546		261 268
193 657	30 185		255 244	215 885	32 677		218 150
163 477	117 351		222 729	172 648	131 947		180 533
160 973	102 958		219 895	169 882	113 295		180 091
174 875	14 393		243 003	192 432	18 652		183 219
192 386	182 063		243 299	203 997	125 476		218 345
188 655	129 695		239 996	204 476	91 709		216 302
200 127	35 367		264 396	210 321	20 130		235 876
210 657	17 001		224 614	187 192	13 637		206 206
—	—		—	—	—		—
229 169	3 266		361 166	247 322	7 090		224 747
200 699	4 571		170 466	186 271	4 476		158 182

第三十四表 平均每戶可支配所得及最終

民 國 七

	50 ~ 54 歲			55 ~ 59		
	戶數	可支配所得	最終消費支出	戶數	可支配所得	
全體家庭	441 001	302 277	225 032	316 711	292 820	
0/1.專門性、技術性及有關人員	25 505	429 153	298 604	21 639	438 226	
2.行政及主管人員	21 224	518 947	360 666	14 211	532 369	
3.監督及佐理人員	58 715	392 370	284 472	52 791	378 329	
4.買賣工作人員	49 231	316 448	252 665	33 244	312 803	
5.服務工作人員	40 110	272 910	214 502	31 045	232 059	
6.農、林、漁、牧工作者	109 437	223 591	170 457	62 899	224 143	
(61)農事、畜牧工作者	99 468	222 979	170 118	56 857	219 416	
(62)林、漁工作者	9 969	229 697	173 848	6 042	268 619	
7/8/9.生產及有關工人運輸設備操作工及體力工	102 995	287 021	211 502	70 328	270 323	
7.生產及有關工人	73 313	292 933	212 377	48 059	269 089	
8.運輸設備操作工	18 688	297 717	217 707	13 726	300 872	
9.體力工	10 994	229 412	195 113	8 543	228 185	
10.職業不能分類之工作者	—	—	—	—	—	
11.現役軍人	22 431	279 713	195 939	8 382	281 733	
12.無職業者	11 353	130 040	122 452	22 172	119 272	

消費支出按經濟戶長職業、年齡分（續完）

十 一 年				金額單位：新臺幣元				
歲	60	～	64	歲	65	歲	以 上	
最終消費支出	戶	數	可 支 配 所 得	最終消費支出	戶	數	可 支 配 所 得	最終消費支出
214 628	198 364		261 988	184 342	134 002		208 354	153 265
296 489	9 886		453 996	271 561	6 139		358 368	245 019
352 862	11 006		500 968	315 931	7 387		656 907	424 560
269 969	28 900		406 403	269 328	4 689		356 661	275 488
246 220	20 322		267 850	196 433	10 025		357 396	240 515
178 790	19 277		212 825	160 181	6 601		186 731	142 656
167 026	60 367		191 566	141 726	36 835		169 871	115 698
164 299	57 077		192 928	141 897	35 837		170 164	114 844
192 688	3 290		167 935	138 756	998		159 338	146 333
201 548	21 177		246 247	182 969	6 164		188 399	158 908
201 730	14 920		266 797	197 426	4 621		197 146	156 612
223 018	1 006		354 408	248 082	—		—	—
166 027	5 251		167 133	129 417	1 543		162 204	165 782
—	—		—	—	—		—	—
204 112	1 287		294 987	152 017	—		—	—
97 682	26 142		134 553	111 539	56 162		123 943	107 041

第三十五表 平均每戶可支配所得及最終消費支出

民 國 七

可支配所得組別	總 平 均			都	
	戶 數	可支配所得	最終消費支出	戶 數	可支配所得
總 計	3 965 607	275 250	210 906	2 074 223	311 374
未 滿10,000元	500	— 13 335	132 380	—	—
10,000~ 20,000	1 999	16 431	57 067	—	—
20,000~ 30,000	4 300	27 428	49 390	2 019	27 742
30,000~ 40,000	12 493	34 300	45 768	1 499	35 182
40,000~ 50,000	12 722	45 747	59 597	3 221	46 694
50,000~ 60,000	19 041	55 509	58 552	3 737	54 789
60,000~ 70,000	28 152	65 060	69 721	7 753	65 221
70,000~ 80,000	36 715	74 847	75 164	10 634	74 628
80,000~ 90,000	43 539	85 401	78 969	12 963	84 926
90,000~100,000	46 489	95 032	87 464	14 505	95 266
100,000~110,000	60 169	105 046	94 899	16 361	105 185
110,000~120,000	76 225	115 014	104 144	22 032	115 421
120,000~130,000	79 207	124 807	118 362	27 933	124 867
130,000~140,000	88 232	134 766	123 120	26 782	134 595
140,000~150,000	115 163	145 094	129 254	42 702	145 322
150,000~160,000	125 594	155 064	138 322	40 062	154 860
160,000~170,000	128 898	165 039	147 973	51 466	165 295
170,000~180,000	153 424	175 315	155 934	69 082	175 302
180,000~190,000	162 648	185 054	159 126	76 899	185 140
190,000~200,000	154 390	195 061	169 707	69 581	194 880
200,000~210,000	153 423	204 983	177 377	73 717	205 044
210,000~220,000	157 974	215 139	184 455	74 755	215 096
220,000~230,000	156 104	225 039	187 820	81 672	225 088
230,000~240,000	152 719	234 987	195 301	80 486	234 961
240,000~250,000	139 901	244 887	202 870	73 996	244 880
250,000~260,000	138 118	255 295	209 857	75 397	255 161
260,000~270,000	123 148	264 792	216 788	71 065	264 714
270,000~280,000	116 282	274 925	221 931	69 301	274 978
280,000~290,000	108 217	284 949	228 444	64 299	285 128
290,000~300,000	93 683	294 946	229 848	53 639	294 997
300,000~350,000	388 460	323 507	249 881	238 365	324 157
350,000~400,000	280 419	373 005	273 650	175 903	372 914
400,000~450,000	183 214	423 089	299 652	128 438	423 130
450,000~500,000	126 315	472 237	321 843	90 479	472 751
500,000元以上	297 730	667 457	400 020	223 480	678 253

按可支配所得組別及都市化程度地區分

十 一 年			金額單位：新臺幣元			
市	城	鎮	鄉	村		
最終消費支出	戶 數	可 支 配 所 得	最終消費支出	戶 數	可 支 配 所 得	最終消費支出
237 896	896 953	256 153	198 263	994 431	217 127	166 012
—	251	— 10 312	163 630	249	— 16 383	100 878
—	498	17 465	67 421	1 501	16 088	53 632
68 856	506	28 896	32 099	1 775	26 652	32 178
42 500	2 492	33 843	44 443	8 502	34 279	46 732
47 654	2 019	47 381	46 275	7 482	44 898	68 334
63 213	2 992	55 385	62 026	12 312	55 757	56 292
86 573	4 486	64 894	64 358	15 913	65 028	63 023
83 943	11 394	74 018	73 998	14 687	75 649	69 712
78 805	10 596	85 120	77 988	19 980	85 859	79 596
87 849	9 021	94 551	84 359	22 963	95 073	88 441
99 321	15 176	104 735	93 260	28 632	105 132	93 241
99 297	18 480	114 482	110 579	35 713	115 039	103 804
120 011	15 968	125 091	119 177	35 306	124 631	116 688
127 376	24 675	134 662	122 017	36 775	134 960	120 761
132 198	27 171	144 949	129 781	45 290	144 966	126 161
142 026	33 877	154 965	141 424	51 655	155 286	133 415
153 734	33 192	165 045	147 389	44 240	164 737	141 710
159 293	37 668	175 194	152 500	46 674	175 433	153 734
162 911	36 667	185 078	158 893	49 082	184 901	153 369
175 566	44 137	195 150	169 112	40 672	195 275	160 328
182 450	40 098	204 899	176 208	39 608	204 956	169 121
189 860	42 646	215 306	180 644	40 573	215 042	178 502
193 846	39 332	225 117	182 629	35 100	224 838	179 617
199 952	36 753	234 960	191 027	35 480	235 074	189 177
210 926	33 021	244 767	201 612	32 884	245 023	186 007
215 224	33 735	255 411	208 720	28 986	255 508	197 222
221 874	31 331	264 904	214 196	20 752	264 892	203 287
229 148	25 664	274 851	217 711	21 317	274 843	203 550
236 770	24 670	284 333	222 417	19 248	285 141	208 354
235 918	17 493	294 885	231 105	22 551	294 872	214 435
256 801	81 299	323 525	246 192	68 796	321 230	230 267
282 327	60 615	373 288	265 294	43 901	372 984	250 420
306 459	31 175	422 892	292 177	23 601	423 131	272 482
325 041	20 847	471 031	326 265	14 989	470 812	296 389
415 481	47 008	633 211	372 496	27 242	637 977	320 679



第三十六表 各職業別家庭利用

民 國 七

	電 化				
	彩色電視機 (架)	黑白電視機 (架)	電 冰 箱 (座)	電 話 機 (架)	攝 影 機 (架)
平均每百戶擁有數	85.24	17.63	95.75	68.72	1.15
全體家庭	3 380 153	699 041	3 797 027	2 725 216	45 559
非 農 家	2 701 312	487 852	2 957 956	2 265 036	43 040
農 家	678 841	211 189	839 071	460 180	2 519
0/1.專門性、技術性及有關人員	259 391	35 681	268 102	236 690	6 708
2.行政及主管人員	189 074	15 601	184 315	177 122	8 007
3.監督及佐理人員	496 209	57 172	516 150	446 201	11 150
4.買賣工作人員	478 150	75 468	511 394	441 335	8 198
5.服務工作人員	213 701	47 912	243 151	176 563	2 753
6.農、林、漁、牧工作者	495 806	183 957	642 849	305 506	1 000
(61)農事、畜牧工作者	434 301	159 901	559 596	272 437	1 000
(62)林、漁工作者	61 505	24 056	83 253	33 069	—
7/8/9.生產及有關工人、運輸設備操作 工及體力工	1 080 016	245 902	1 244 585	828 230	6 214
7.生產及有關工人	820 068	187 621	944 277	620 057	4 777
8.運輸設備操作工	183 308	35 441	207 192	149 708	1 437
9.體力工	76 640	22 840	93 116	58 465	—
10.現役軍人	72 502	9 292	76 512	52 077	500
11.無職業者與職業不能分類之工作者	95 304	28 056	109 969	61 492	1 029

# 現代化家庭器具及設備數量

十 一 年

設				備			
冷暖氣機 (座)	電(子)鍋 (個)	電(風扇) (含抽風機) (架)	錄放影機 (架)	音 響 (架)	收錄音機 (架)	洗 衣 機 (座)	菓 汁 機 (架)
20.92	99.49	203.56	5.93	30.34	51.71	70.84	33.38
829 694	3 945 558	8 072 213	235 296	1 203 237	2 050 454	2 809 234	1 323 864
810 993	3 094 532	6 402 395	220 045	984 484	1 735 699	2 339 804	1 149 236
18 701	851 026	1 669 818	15 251	218 753	314 755	469 430	174 628
128 979	278 736	655 959	32 945	107 391	207 748	236 517	154 463
145 196	194 807	458 234	39 715	103 628	146 235	165 089	109 815
218 586	544 481	1 246 312	51 897	215 655	379 553	448 415	281 508
136 541	521 134	1 089 478	49 338	161 672	269 510	411 006	190 074
423 10	256 838	509 821	9 873	72 178	133 700	183 809	80 765
11 734	658 692	1 228 863	7 281	147 515	232 695	344 183	107 320
9 715	578 295	1 081 626	6 485	131 544	200 589	296 507	99 307
2 019	80 397	147 237	796	15 971	32 106	47 676	8 013
98 164	1 283 145	2 520 174	37 049	345 520	571 893	897 460	339 386
71 899	976 371	1 915 010	26 619	264 093	434 414	675 426	258 682
20 598	209 781	423 040	8 112	58 584	96 188	160 918	58 684
5 667	96 993	182 124	2 318	22 843	41 291	61 116	22 020
21 678	80 219	165 263	3 767	26 926	52 292	63 324	32 900
26 506	127 506	198 109	3 431	22 752	56 828	59 431	27 633

第三十六表 各職業別家庭利用

民 國 七

	家 庭				
	銅 琴 (電子) (架)	照 相 機 (架)	縫 紉 機 (架)	抽 油 煙 機 (座)	吸 塵 器 (部)
平均每百戶擁有數	5.79	31.56	46.81	52.58	5.54
全體家庭	229 582	1 251 694	1 856 496	2 085 200	219 891
非 農 家	222 561	1 156 502	1 329 146	1 836 744	207 994
農 家	7 021	95 192	527 350	248 456	11 897
0/1.專門性、技術性及有關人員	52 933	179 675	142 145	201 906	38 811
2.行政及主管人員	37 511	138 602	84 565	149 163	39 851
3.監督及佐理人員	63 677	307 082	263 610	378 156	58 992
4.買賣工作人員	33 333	183 297	223 573	319 705	36 130
5.服務工作人員	7 658	68 703	104 316	134 826	5 565
6.農、林、漁、牧工作者	3 249	53 948	377 079	176 398	8 176
(61)農事、畜牧工作者	2 746	47 011	339 304	152 471	7 198
(62)林、漁工作者	503	6 937	37 775	23 927	978
7/8/9.生產及有關工人、運輸設備操作 工及體力工	22 220	260 146	601 746	609 492	22 692
7.生產及有關工人	17 178	192 001	463 811	460 786	15 883
8.運輸設備操作工	4 545	50 823	94 871	106 005	4 799
9.體力工	497	17 322	43 064	42 701	2 010
10.現役軍人	4 007	35 585	34 915	56 084	5 576
11.無職業者與職業不能分類之工作者	4 994	24 656	24 547	59 470	4 098

# 現代化家庭器具及設備數量(續)

十 一 年

器 具 交 通 設 備					其 他	
瓦 斯 爐 (座)	瓦斯熱水器 (個)	電 熱 水 器 (個)	小 汽 車 (輛)	機器腳踏車 (輛)	報 紙 (份)	書 刊 雜 誌 (份)
98.64	54.07	4.38	7.38	90.35	63.96	13.85
3 911 559	2 144 130	173 802	292 814	3 582 734	2 536 527	549 357
3 046 026	1 903 346	149 714	258 557	2 478 026	2 175 988	494 460
865 533	240 784	24 088	34 257	1 104 708	360 539	54 897
264 583	212 985	20 419	34 761	235 850	269 503	135 217
179 028	154 299	18 205	57 922	142 735	213 854	78 808
504 166	387 883	31 545	49 954	441 908	454 076	145 168
520 127	345 677	24 839	71 800	458 579	411 237	57 476
256 940	146 789	8 518	8 327	194 667	153 103	19 378
674 534	163 136	16 074	16 232	756 927	231 684	36 361
587 025	135 277	14 058	16 232	702 086	208 455	34 321
87 509	27 859	2 016	—	54 841	23 229	2 040
1 304 953	624 417	36 256	48 914	1 276 163	681 616	54 593
992 966	467 691	26 666	41 250	1 042 153	516 368	39 761
212 033	115 843	6 057	6 114	152 468	123 608	10 813
99 954	40 883	3 533	1 550	81 542	41 640	4 019
75 462	49 672	11 707	3 015	53 079	56 103	12 653
131 766	59 272	6 239	1 889	22 826	65 351	9 703

第三十七表 家庭擁有現代化設備概況

民 國 七

	電 化				
	彩色電視機	黑白電視機	電 冰 箱	電 話 機	攝 影 機
全體家庭	3 296 238	693 282	3 740 676	2 682 894	44 549
農 家	670 517	210 684	828 982	457 137	2 519
非 農 家	2 625 721	482 598	2 911 694	2 225 757	42 030
0/1.專門性、技術性及有關人員	248 848	34 752	261 393	231 033	6 452
2.行政及主管人員	174 177	15 362	178 491	170 110	7 755
3.監督及佐理人員	476 869	56 919	502 896	439 282	11 150
4.買賣工作人員	460 171	73 664	499 416	428 100	7 947
5.服務工作人員	211 426	47 650	241 380	175 294	2 502
6.農、林、漁、牧工作者	493 012	183 451	637 761	304 479	1 000
(61)農事、畜牧工作者	431 762	159 395	554 763	271 410	1 000
(62)林、漁工作者	61 250	24 056	82 998	33 069	—
7/8/9.生產及有關工人、運輸設備操作 工及體力工	1 066 481	244 647	1 235 305	821 525	6 214
7.生產及有關工人	809 309	186 866	937 243	615 769	4 777
8.運輸設備操作工	180 781	35 191	205 933	147 708	1 437
9.體力工	76 391	22 590	92 129	58 048	—
10.職業不能分類之工作者	—	—	—	—	—
11.現役軍人	71 997	9 044	76 264	52 077	500
12.無職業者	93 257	27 793	107 770	60 994	1 029

按農家、非農家與經濟戶長職業分

十 一 年

單位：戶

設			備				
冷暖氣機	電(子)鍋	電(含抽風機)	錄放影機	音 響	收錄音機	洗 衣 機	菓 汁 機
680 308	3 745 778	3 748 017	231 276	1 190 250	1 898 178	2 796 597	1 302 529
17 950	819 344	815 748	14 249	217 245	304 808	464 878	172 371
662 358	2 926 434	2 932 269	217 027	973 005	1 593 370	2 331 719	1 130 158
102 777	256 898	258 680	32 682	106 099	181 446	235 478	152 001
101 635	177 015	171 922	39 715	101 065	120 617	164 086	107 568
178 435	494 637	494 233	50 637	211 408	329 782	445 881	275 241
116 654	495 279	500 271	49 087	161 072	254 846	408 754	185 726
38 055	247 475	249 596	8 873	71 926	127 397	183 560	80 256
11 235	637 350	634 873	6 531	146 756	227 990	342 389	106 583
9 216	558 722	554 752	5 735	130 785	195 884	294 713	98 570
2 019	78 628	80 121	796	15 971	32 106	47 676	8 013
91 741	1 236 389	1 239 163	36 553	343 249	551 641	893 963	335 141
66 515	940 394	939 084	26 123	262 080	418 972	672 442	254 686
19 559	201 996	205 835	8 112	58 326	92 127	160 405	58 634
5 667	93 999	94 244	2 318	22 843	40 542	61 116	21 771
—	244	244	—	—	—	—	—
18 149	75 727	75 236	3 767	26 426	49 394	63 324	32 649
21 627	124 764	123 799	3 431	22 249	55 065	59 162	27 364

第三十七表 家庭擁有現代化設備概況

民 國 七

	家 庭				
	銅 琴 (電子)	照 相 機	縫 紉 機	抽 油 煙 機	吸 塵 器
全體家庭	224 906	1 174 006	1 831 897	2 079 909	218 361
農 家	7 021	91 903	519 244	247 199	11 646
非 農 家	217 885	1 082 103	1 312 653	1 832 710	206 715
0/1.專門性、技術性及有關人員	51 154	164 722	139 927	201 643	38 560
2.行政及主管人員	36 271	122 138	84 062	148 409	39 851
3.監督及佐理人員	62 772	284 863	259 044	375 882	58 487
4.買賣工作人員	33 098	173 448	220 257	318 702	35 605
5.服務工作人員	7 658	64 428	102 786	134 577	5 565
6.農、林、漁、牧工作者	3 249	52 420	373 818	176 398	8 176
(61)農事、畜牧工作者	2 746	45 483	336 043	152 471	7 198
(62)林、漁工作者	503	6 937	37 775	23 927	978
7/8/9.生產及有關工人、運輸設備操作 工及體力工	22 220	254 868	592 965	608 744	22 443
7.生產及有關工人	17 178	189 011	456 034	460 038	15 883
8.運輸設備操作工	4 545	48 535	94 625	106 005	4 799
9.體力工	497	17 322	42 306	42 701	1 761
10.職業不能分類之工作者	—	—	—	—	—
11.現役軍人	3 758	34 816	34 915	56 084	5 576
12.無職業者	4 726	22 303	24 123	59 470	4 098

按農家、非農家與經濟戶長職業分（續）

十 一 年			單位：戶			
器 具			交 通 設 備		其 他	
瓦 斯 爐	瓦斯熱水器	電 熱 水 器	小 汽 車	機器腳踏車	報 紙	書 刊 雜 誌
3 840 930	2 116 653	170 057	286 826	2 717 505	2 298 534	382 267
847 781	237 281	23 324	32 776	758 233	348 657	40 170
2 993 149	1 879 372	146 733	254 050	1 959 272	1 949 877	342 097
259 521	209 707	20 172	34 498	172 884	223 623	81 484
176 252	149 570	17 958	56 656	106 522	160 733	49 323
495 278	383 346	30 529	48 893	319 076	404 728	101 281
508 577	340 405	23 858	69 901	370 434	373 161	44 589
252 919	145 310	8 018	8 327	155 785	143 133	15 398
666 512	161 132	15 822	15 987	547 453	223 146	26 371
579 519	134 014	13 806	15 987	501 230	201 399	24 843
86 993	27 118	2 016	—	46 223	21 747	1 528
1 276 897	619 658	36 256	47 660	979 791	660 103	47 559
970 430	463 434	26 666	39 996	792 536	498 892	34 221
207 518	115 341	6 057	6 114	122 870	121 602	10 561
98 949	40 883	3 533	1 550	64 385	39 609	2 777
244	—	—	—	244	—	—
74 467	48 925	11 458	3 015	44 501	52 824	9 118
130 263	58 600	5 986	1 889	20 815	57 083	7 144



第三十八表 家庭擁有現代化設備按都市化

	民 國 七				
	電		化		
	彩色電視機	黑白電視機	電 冰 箱	電 話 機	攝 影 機
全 體 家 庭	3 296 238	693 282	3 740 676	2 682 894	44 549
一、按都市化程度地區別分					
都 市	1 852 305	271 949	1 996 617	1 692 087	34 373
城 鎮	737 924	164 554	847 748	579 766	6 647
鄉 村	706 009	256 779	896 311	411 041	3 529
二、按經濟戶長社會經濟特性分					
農業雇主	6 249	1 036	7 020	6 062	—
農業自營作業者	393 047	137 710	501 207	255 368	754
非農業雇主	147 210	18 656	152 567	143 660	4 596
非農業自營作業者	540 666	94 871	595 804	500 656	7 079
農業受雇者	99 914	45 474	136 153	48 923	246
非農業經理管理及專業受雇者	286 527	29 149	294 644	276 128	10 080
非農業文書推銷及服務工作者	761 308	109 380	816 096	675 896	16 076
非農業體力勞動者	896 213	220 169	1 053 301	663 280	4 189
軍職人員	71 997	9 044	76 264	52 077	500
其 他	93 107	27 793	107 620	60 844	1 029

程度地區及經濟戶長社會經濟特性分

十 一 年

單位：戶

設			備				
冷暖氣機	電(子)鍋	電扇 (含抽風機)	錄放影機	音響	收錄音機	洗衣機	果汁機
680 308	3 745 778	3 748 017	231 276	1 190 250	1 898 178	2 796 597	1 302 529
590 419	1 990 337	1 993 111	188 190	719 104	1 172 039	1 676 128	863 252
68 853	844 707	844 610	27 801	250 317	402 496	615 860	254 651
21 036	910 734	910 296	15 285	220 829	323 643	504 609	184 626
1 261	7 020	7 020	245	1 980	3 917	5 769	1 476
8 203	500 760	494 860	5 782	119 776	172 769	273 473	91 633
61 732	151 587	148 411	30 192	73 780	88 152	134 107	67 590
95 628	587 073	597 472	38 130	167 361	288 931	471 064	197 275
4 192	136 437	139 367	755	26 749	55 965	69 093	18 392
167 712	290 006	286 157	57 475	155 881	207 363	272 121	188 239
237 446	811 712	814 124	65 558	311 919	512 040	702 312	403 791
64 358	1 060 842	1 061 721	25 941	284 129	464 582	746 322	274 120
18 149	75 727	75 236	3 767	26 426	49 394	63 324	32 649
21 627	124 614	123 649	3 431	22 249	55 065	59 012	27 364

第三十八表 家庭擁有現代化設備按都市化

民 國 七

	家 庭				
	鋼 琴 (電子)	照 相 機	縫 紉 機	抽 油 煙 機	吸 塵 器
全 體 家 庭	224 906	1 174 006	1 831 897	2 079 909	218 361
一、按都市化程度地區別分					
都 市	179 850	880 249	912 453	1 396 310	176 465
城 鎮	34 632	190 074	417 249	413 107	29 444
鄉 村	10 424	103 683	502 195	270 492	12 452
二、按經濟戶長社會經濟特性分					
農業屋主	743	3 427	3 112	3 933	496
農業自營作業者	2 501	41 685	302 582	142 008	6 691
非農業屋主	17 429	78 486	71 645	115 184	22 391
非農業自營作業者	21 187	165 870	275 737	344 669	20 726
農業受雇者	1 751	10 474	72 089	35 584	2 243
非農業經理管理及專業受雇者	60 286	211 926	147 241	247 244	65 282
非農業文書推銷及服務工作者	92 969	402 821	406 425	572 615	73 665
非農業體力勞動者	19 556	202 198	494 028	503 268	17 193
軍職人員	3 758	34 816	34 915	56 084	5 576
其 他	4 726	22 303	24 123	59 320	4 098

程度地區及經濟戶長社會經濟特性分（續）

十 一 年					單位：戶	
器 具			交 通 設 備		其 他	
瓦 斯 爐	瓦斯熱水器	電 熱 水 器	小 汽 車	機器腳踏車	報 紙	書 刊 雜 誌
3 840 930	2 116 653	170 057	286 826	2 717 505	2 298 534	382 267
2 019 674	1 405 295	99 053	196 204	1 249 062	1 469 556	278 832
868 904	456 196	36 260	59 889	687 137	489 856	61 643
952 352	255 162	34 744	30 733	781 306	339 122	41 792
7 020	5 399	—	491	3 778	3 971	738
516 482	128 032	12 296	14 491	443 496	182 147	22 600
151 416	118 024	10 782	45 432	107 786	136 174	24 531
608 156	368 890	22 859	59 424	453 918	431 710	39 436
149 877	31 634	4 046	1 775	105 306	42 644	4 198
290 573	245 070	27 506	72 202	155 753	262 253	88 171
819 005	598 333	44 960	63 147	542 044	610 532	149 021
1 093 821	513 746	30 164	25 110	840 108	519 346	37 310
74 467	48 925	11 458	3 015	44 501	52 824	9 118
130 113	58 600	5 986	1 739	20 815	56 933	7 144

第三十九表 農 家 平 均 每 戶 所 得 收

民 國 七

	總 平 均	按 專 兼 業 分				非 耕 種 農
		專 業 農 家	以 之 農 兼 業 爲 主 家	以 之 兼 業 爲 主 家	以 之 兼 業 爲 主 家	
農家戶數	889 078	112 008	190 361	586 709		17 338
1.可支配所得	232 871	192 471	225 168	243 083		268 760
2.最終消費支出	177 441	144 471	171 103	185 792		193 506
3.受雇人員報酬	130 026	10 303	85 903	167 197		105 045
本業薪資	103 497	4 455	60 922	136 219		88 087
4.產業主所得	93 450	157 868	127 577	70 079		157 773
農業淨收入	73 084	156 734	121 930	41 266		122 957
(1)耕種及禽畜牧淨收入	69 624	151 593	117 298	38 508		108 429
(2)林業淨收入	1 371	2 470	2 092	927		4 502
(3)漁業淨收入	2 089	2 671	2 540	1 831		10 025
營業淨收入	20 209	1 134	5 407	28 653		34 816
執行業務淨收入	157	0	240	160		0
5.財產所得收入	4 745	5 627	4 534	4 646		5 087
6.自用住宅設算收入	12 315	11 174	12 087	12 607		13 594
7.經常移轉收入	12 863	22 791	11 415	11 438		13 521
8.雜項收入	386	444	364	382		306
9.財產所得支出	2 045	2 032	1 429	2 248		6 004
10.經常移轉支出	18 869	13 703	15 283	21 019		20 563
對政府	3 720	2 912	3 061	4 089		4 399
房屋稅	1 428	1 298	1 248	1 512		1 734
綜合所得稅	908	440	470	1 139		815
11.支出合計	20 914	15 735	16 711	23 267		26 567

# 支 按 專 兼 業 與 耕 地 面 積 分

十 一 年

金額單位：新台幣元

按 耕 地 面 積 分						
0.25 公頃 以下	0.25 ~ 0.5公頃	0.5 ~ 0.75公頃	0.75 ~ 1.0公頃	1.0 ~ 1.5 公頃	1.5 ~ 2.0 公頃	2.0 公頃以上
126 014	233 240	174 014	97 493	124 112	56 662	60 205
207 005	214 304	231 087	225 338	252 848	259 116	300 073
161 877	168 314	176 801	174 572	188 058	186 859	216 500
149 765	137 713	144 672	119 487	121 288	98 829	88 226
120 353	108 655	114 479	92 879	98 656	76 781	73 252
48 119	66 485	77 718	97 363	123 116	146 553	202 275
24 151	40 743	57 577	80 581	109 864	134 484	185 510
20 541	38 016	54 392	77 848	104 482	133 629	182 251
986	1 506	1 047	931	1 729	244	2 724
2 625	1 221	2 138	1 801	3 653	611	535
23 737	25 656	20 141	16 469	12 765	12 069	16 765
230	85	0	313	487	0	0
3 403	4 062	4 789	6 140	4 609	6 741	6 123
11 204	12 020	12 116	12 486	13 037	13 402	13 203
13 603	13 421	11 573	10 997	13 190	15 915	12 168
275	385	484	469	248	311	574
2 960	1 962	1 823	1 746	1 868	933	1 852
16 405	17 821	18 442	19 858	20 772	21 702	20 645
3 271	3 422	3 793	3 654	3 983	4 304	4 430
1 240	1 397	1 536	1 360	1 443	1 592	1 468
807	779	939	920	958	1 174	1 176
19 365	19 783	20 265	21 604	22 640	22 635	22 497



## 第 五 章

### 七十二年台灣地區所得收入者所得分配調查結果表



第一表 所得收入者所得分配按

民 國 七

	總 計				臺 北 市	高 雄 市
	合 計	都 市	城 鎮	鄉 村		
所得收入者人數	6 840 771	3 252 913	1 612 014	1 975 844	901 354	428 973
1.受雇人員報酬	756 461 577	463 129 146	160 814 357	132 518 074	151 329 169	57 196 723
(1)本業薪資	647 899 298	400 017 587	138 123 084	109 758 627	139 450 296	49 694 578
(2)兼業薪資	38 495 495	16 700 229	7 426 712	14 368 554	4 196 979	895 893
(3)其他收入	70 066 784	46 411 330	15 264 561	8 390 893	7 681 894	6 606 252
2.產業主所得	275 439 714	141 921 366	59 073 041	74 445 307	43 935 732	19 595 246
(1)農業淨收入	61 938 836	4 562 557	12 216 998	45 159 281	442 762	154 827
(2)林業淨收入	1 439 447	251 888	140 508	1 047 051	120 090	—
(3)漁業淨收入	6 667 078	435 432	2 026 695	4 204 951	—	395 253
(4)營業淨收入	199 406 332	131 836 054	43 996 900	23 573 378	41 572 029	18 815 908
(5)執行業務淨收入	5 988 021	4 835 435	691 940	460 646	1 800 851	229 258
3.基本所得	1 031 901 291	605 050 512	219 887 398	206 963 381	195 264 901	76 791 969
4.已分配要素所得	1 061 865 078	628 267 447	224 118 530	209 479 101	205 892 938	79 157 513
5.可支配所得	1 013 562 780	596 432 162	214 235 549	202 895 069	196 468 394	75 703 249
6.所得收入毛額	1 126 410 605	666 374 364	237 668 330	222 367 911	221 160 899	84 160 846

# 都市化程度及地區別分

十 一 年

金額單位：新臺幣千元

臺		灣				省	
小	計	臺 北 縣	宜 蘭 縣	桃 園 縣	新 竹 縣	苗 栗 縣	臺 中 縣
5 510 444	918 145	168 825	415 863	131 622	227 957	395 675	
547 935 686	131 187 024	14 465 240	40 367 650	12 681 603	17 146 950	39 624 134	
458 754 425	111 758 839	12 191 167	33 124 944	11 037 433	13 785 196	32 906 241	
33 402 624	3 772 786	748 661	2 433 360	468 512	1 722 546	2 738 606	
55 778 637	15 655 399	1 525 412	4 809 346	1 175 658	1 639 208	3 979 287	
211 908 739	35 688 493	5 399 648	15 419 376	3 506 976	5 460 104	16 434 679	
61 341 248	2 213 357	1 723 779	3 692 799	1 125 676	2 107 134	5 922 586	
1 319 358	—	48 192	24 906	—	6 684	—	
6 271 825	710 546	671 440	34 672	—	92 560	20 000	
139 018 396	32 113 194	2 956 237	11 116 078	2 381 300	3 081 968	10 434 169	
3 957 912	651 396	—	550 921	—	171 758	57 924	
759 844 425	166 875 517	19 864 888	55 787 026	16 188 579	22 607 054	56 058 813	
776 814 629	172 858 549	20 076 669	57 304 132	16 759 616	23 032 759	56 823 711	
741 391 137	163 134 154	19 152 044	54 636 441	15 881 059	21 904 462	54 383 584	
821 088 858	180 292 091	21 463 004	60 804 148	17 480 967	24 460 644	59 608 351	

第一表 所得收入者所得分配按

民 國 七

	臺					
	彰 化 縣	南 投 縣	雲 林 縣	嘉 義 縣	臺 南 縣	高 雄 縣
所得收入者人數	451 218	218 142	281 559	189 981	372 358	396 163
1.受雇人員報酬	32 904 130	16 034 505	18 216 327	12 586 352	29 367 783	58 454 643
(1)本業薪資	28 144 975	12 814 742	14 958 495	9 902 359	23 539 002	31 102 789
(2)兼業薪資	2 827 129	1 890 764	1 970 438	1 353 167	2 997 294	3 596 174
(3)其他收入	1 932 026	1 328 999	1 287 394	1 330 826	2 831 487	3 755 680
2.產業主所得	18 318 577	11 323 804	11 853 707	11 818 114	11 739 284	11 803 513
(1)農業淨收入	8 663 655	6 504 042	5 889 892	5 452 582	4 411 389	3 575 153
(2)林業淨收入	—	263 063	4 984	831 868	44 635	21 868
(3)漁業淨收入	311 131	—	413 009	1 189 296	237 581	260 225
(4)營業淨收入	9 037 570	4 214 715	5 406 782	4 142 278	6 502 613	7 899 257
(5)執行業務淨收入	306 221	341 984	139 040	202 090	543 066	47 010
3.基本所得	51 222 707	27 358 309	30 070 034	24 404 466	41 107 067	50 258 156
4.已分配要素所得	51 443 963	27 600 115	30 466 798	24 910 593	41 614 528	50 731 094
5.可支配所得	48 868 334	25 969 371	30 039 564	24 765 712	40 950 267	48 165 670
6.所得收入毛額	54 010 868	28 503 062	33 025 811	27 356 322	45 484 019	53 315 061

都市化程度及地區別分(續)

十 一 年

金額單位：新臺幣千元

灣					省				
屏東縣	臺東縣	花蓮縣	澎湖縣	基隆市	臺中市	臺南市	新竹市	嘉義市	
303 904	101 157	122 794	37 859	132 327	227 686	227 264	112 814	77 131	
27 047 258	9 314 308	12 259 658	3 250 285	15 115 537	28 311 406	24 778 641	14 034 089	10 788 163	
23 334 775	8 010 850	10 514 225	2 794 510	13 169 961	23 845 612	21 028 173	11 627 663	9 162 474	
1 735 550	461 331	647 232	163 510	327 544	1 358 266	1 254 290	669 079	266 385	
1 976 933	842 127	1 098 201	292 265	1 618 032	3 107 528	2 496 178	1 737 347	1 359 304	
9 562 013	4 615 747	4 629 958	1 070 536	4 111 320	11 899 387	10 074 364	4 081 179	3 097 960	
4 377 954	1 920 741	1 907 390	83 744	39 730	770 685	245 044	272 734	441 182	
—	53 150	20 008	—	—	—	—	—	—	
605 412	455 830	161 964	471 932	339 338	—	296 889	—	—	
4 578 647	2 186 026	2 540 596	514 860	3 732 252	10 796 682	9 419 428	3 529 937	2 433 807	
—	—	—	—	—	332 020	113 003	278 508	222 971	
36 609 271	13 930 055	16 889 616	4 320 821	19 226 857	40 210 793	34 853 005	18 115 268	13 886 123	
37 420 474	14 402 481	17 024 873	4 480 736	19 808 863	41 859 158	35 802 251	18 305 461	14 087 805	
34 806 983	13 720 899	16 823 127	4 108 904	19 458 626	39 785 763	34 227 607	17 087 076	13 521 490	
38 750 234	14 940 308	18 856 895	4 558 572	21 457 391	44 231 263	37 563 470	19 859 135	15 067 242	

第二表 所得收入者平均每人

民 國 七

	全體所得收入者	農 業 雇 主	農業自營作業者	非 農 業 雇 主	非 農 業 自 營 作 業 者
所得收入者人數	6 840 771	7 767	902 686	168 133	794 795
1.受雇人員報酬	110 581	4 058	19 593	2 281	2 335
(1)本業薪資	94 711	—	566	1 135	130
(2)兼業薪資	5 627	4 058	18 858	959	2 014
(3)其他收入	10 243	—	169	187	191
2.產業主所得	40 264	231 622	75 835	318 282	188 755
(1)農業淨收入	9 054	60 325	67 362	1	144
(2)林業淨收入	210	6 205	1 461	6	4
(3)漁業淨收入	975	165 092	5 925	—	7
(4)營業淨收入	29 150	—	1 053	304 287	184 422
(5)執行業務淨收入	875	—	34	13 988	4 178
3.基本所得	150 845	235 680	95 428	320 563	191 090
4.已分配要素所得	155 226	245 446	97 187	332 941	194 064
5.可支配所得	148 165	230 322	96 147	305 123	186 148
6.所得收入毛額	164 661	254 007	105 338	347 468	205 653

# 所得按社會經濟特性分

十 一 年

金額單位：新臺幣元

農 業 受 雇 者	非 農 業 受 雇 者				其 他
	非農業經理管理和 專業受雇者	非農業文書推銷和 服務工作者	非農業體力勞動者	軍 職 人 員	
401 873	351 845	1 598 109	2 301 129	91 723	222 711
78 877	299 952	175 961	124 197	218 245	55 008
75 162	270 049	153 047	113 036	185 123	886
610	2 729	2 870	1 101	5 133	48 862
3 105	27 174	20 044	10 060	27 989	5 260
367	1 063	241	254	500	520
192	8	76	150	—	10
137	—	2	4	—	8
38	—	—	7	—	—
—	316	163	93	500	389
—	739	—	—	—	113
79 244	301 015	176 202	124 451	218 745	55 528
80 364	322 324	181 058	126 054	222 163	74 142
78 476	289 247	170 006	120 415	206 196	111 053
84 117	338 817	189 893	131 760	230 828	119 546

第三表 所得收入者所得分配

民 國 七

	合 計	依 所 得 收 入 者 已 分 配			
		1	2	3	4
所得收入者人數	6 840 771	684 077	684 077	684 077	684 077
1.受雇人員報酬	756 461 577	10 864 931	30 891 044	45 101 239	54 752 111
(1)本業薪資	647 899 297	9 040 561	26 444 614	38 914 632	46 827 116
(2)兼業薪資	38 495 496	1 601 277	3 155 300	3 458 794	4 083 859
(3)其他收入	70 066 784	223 093	1 291 130	2 727 813	3 841 136
2.產業主所得	275 439 714	6 686 342	8 463 696	8 516 454	11 639 320
(1)農業淨收入	61 938 834	5 388 319	5 461 365	4 662 537	5 260 634
(2)林業淨收入	1 439 447	59 262	70 866	68 870	92 264
(3)漁業淨收入	6 667 078	73 405	289 896	250 544	512 006
(4)營業淨收入	199 406 331	1 157 706	2 599 869	3 485 987	5 646 100
(5)執行業務淨收入	5 988 021	7 650	41 700	48 516	128 316
3.基本所得	1 031 901 288	17 551 273	39 354 740	53 617 693	66 391 431
4.財產所得收入淨額	29 963 789	- 159 984	388 996	442 367	759 703
(1)利 息	18 550 873	- 26 874	363 879	359 003	740 909
(2)紅 利	4 272 348	- 270 859	- 120 903	- 29 762	- 119 695
(3)租金及權益	7 140 568	137 749	146 020	113 126	138 489
5.已分配要素所得	1 061 865 078	17 391 289	39 743 737	54 060 059	67 151 135

依要素所得按人數十等分位分

十一年						金額單位：新臺幣千元
要素所得按人數十等分位組						
5	6	7	8	9	10	
684 077	684 077	684 077	684 077	684 077	684 078	
64 777 981	78 226 699	91 819 506	108 110 898	118 179 998	153 737 170	
54 729 581	67 231 246	79 611 499	93 970 973	101 418 124	129 710 951	
4 956 959	4 319 477	3 540 064	3 081 037	3 335 330	6 963 399	
5 091 441	6 675 976	8 667 943	11 058 888	13 426 544	17 062 820	
16 301 972	20 952 440	26 578 226	30 512 176	48 119 661	97 669 424	
6 851 185	6 889 594	4 786 127	4 458 765	5 284 796	12 895 512	
187 131	53 894	192 115	269 523	316 646	128 876	
572 531	841 469	932 282	714 179	804 179	1 676 587	
8 521 381	12 976 990	20 494 554	24 933 683	41 292 098	78 297 963	
169 744	190 493	173 148	136 026	421 942	4 670 486	
81 079 953	99 179 139	118 397 732	138 623 074	166 299 659	251 406 594	
1 399 125	1 188 240	1 569 242	2 715 479	4 589 669	17 070 952	
1 084 241	853 315	1 423 498	2 209 076	3 422 733	8 121 093	
5 560	22 414	— 211 505	31 222	251 931	4 713 945	
309 324	312 511	357 249	475 181	915 005	4 235 914	
82 479 078	100 367 380	119 966 974	141 338 553	170 889 329	268 477 546	



第 四 表 社 會 經 濟 特 性 別 所 得 收 入 者

民 國 七

	總 平 均		依 已 分 配 要	
			1	
	所得收入者人數	平均每人已分配要素所得	所得收入者人數	平均每人已分配要素所得
全體所得收入者	6 840 771	155 226	684 015	25 421
1. 農業雇主及自營業者	910 453	98 451	91 094	7 965
(1) 農業雇主	7 767	245 446	845	42 199
(2) 農業自營業者	902 686	97 187	90 336	7 899
2. 非農業雇主及自營業者	962 928	218 313	96 304	51 949
(1) 非農業雇主	168 133	332 941	16 857	122 101
(2) 非農業自營業者	794 795	194 064	79 528	48 132
3. 農業受雇者	401 873	80 364	40 094	22 398
4. 非農業受雇者	4 342 806	164 226	434 230	48 886
(1) 非農業經理管理及專業受雇者	351 845	322 324	35 303	128 876
(2) 非農業文書推銷及服務工作者	1 598 109	181 058	159 887	59 856
(3) 非農業體力勞動者	2 301 129	126 054	230 112	42 448
(4) 軍職人員	91 723	222 163	9 131	104 857
5. 其 他	222 711	74 142	22 269	— 1 017

所得分配依要素所得按人數十等分位分

十 一 年

金額單位：新臺幣元

素 所 得 按 所 得 收 入 者 人 數 十 等 分 位 組						
2		3		4		5
所得收入者人數	平均每人已分配要素所得	所得收入者人數	平均每人已分配要素所得	所得收入者人數	平均每人已分配要素所得	所得收入者人數
684 203	58 098	683 898	79 026	684 248	98 162	684 106
91 008	23 189	91 109	36 506	91 039	51 570	91 072
735	116 873	749	172 423	729	191 820	753
90 235	23 068	90 166	36 252	90 441	51 168	90 088
96 302	96 699	96 232	131 103	96 347	161 793	96 197
16 684	185 137	16 968	220 697	16 825	245 137	16 855
79 375	88 214	79 455	118 395	79 639	147 327	79 283
40 319	30 792	40 209	38 734	40 144	47 936	40 256
434 371	74 842	434 302	92 032	434 299	110 962	434 232
34 940	190 006	35 354	219 469	35 090	246 056	35 174
159 776	91 109	159 884	114 059	159 772	137 074	159 780
230 009	65 362	230 241	78 312	230 083	90 545	230 020
9 347	153 819	9 130	177 076	9 067	194 785	9 288
22 209	90	22 317	5 898	22 328	25 493	22 220

第 四 表 社 會 經 濟 特 性 別 所 得 收 入 者 所 得

民 國 七

	依 已 分 配 要 素 所 得			
	5	6		7
	平均每人已分配要素所得	所得收入者人數	平均每人已分配要素所得	所得收入者人數
全體所得收入者	120 572	684 041	146 722	684 081
1. 農業雇主及自營作業者	68 238	91 064	85 907	90 850
(1) 農業雇主	213 111	503	237 628	1 187
(2) 農業自營作業者	67 684	90 387	85 213	90 149
2. 非農業雇主及自營作業者	185 955	96 312	211 179	96 289
(1) 非農業雇主	267 067	16 690	299 347	16 740
(2) 非農業自營作業者	173 225	79 477	193 600	79 721
3. 農業受雇者	58 593	40 081	70 721	40 294
4. 非農業受雇者	133 188	434 041	157 880	434 379
(1) 非農業經理管理及專業受雇者	271 182	35 171	298 825	35 164
(2) 非農業文書推銷及服務工作者	160 670	159 867	183 510	159 759
(3) 非農業體力勞動者	104 292	230 265	121 500	230 129
(4) 軍職人員	206 310	9 106	218 011	9 141
5. 其 他	40 880	22 321	62 264	22 308

分配依要素所得按人數十等分位分（續）

十 一 年			金額單位：新臺幣元			
按 所 得 收 入 者 人 數 十 等 分 位 組						
7	8		9		10	
平均每人已分配 要素所得	所得收入者人數	平均每人已分配 要素所得	所得收入者人數	平均每人已分配 要素所得	所得收入者人數	平均每人已分配 要素所得
175 373	684 076	206 615	684 096	249 815	684 007	392 478
105 401	91 143	128 939	91 094	164 771	90 980	312 197
292 746	777	308 614	740	351 812	749	518 311
104 470	90 425	127 659	90 191	162 085	90 268	306 395
239 684	96 235	268 753	96 510	325 817	96 200	510 241
336 452	16 767	373 165	16 980	447 885	16 767	833 206
220 078	79 344	247 135	79 599	289 981	79 374	414 682
83 749	40 014	102 554	40 184	136 883	40 278	211 107
183 342	434 482	211 245	434 273	250 751	434 197	379 153
335 985	35 287	376 208	35 207	457 515	35 155	699 199
206 541	159 653	231 970	159 984	266 421	159 747	359 457
142 703	229 957	166 682	230 190	194 029	230 123	254 652
236 805	9 153	256 341	9 083	281 362	9 277	391 453
82 278	22 196	108 952	22 247	143 801	22 296	272 744

第五表 職業別所得收入者所得分配

民 國 七

	依 已 分 配 要 素			
	總 平 均		1	
	所得收入者人數	平均每人已分配要素所得	所得收入者人數	平均每人已分配要素所得
全體所得收入者	6 840 771	155 226	684 015	25 421
0/1.專門性、技術性及有關人員	413 365	251 042	41 393	89 951
2.行政及主管人員	196 588	362 297	19 626	154 923
3.監督及佐理人員	959 526	193 805	95 854	70 045
4.買賣工作人員	717 445	200 495	71 774	50 908
5.服務工作人員	440 705	146 707	44 118	43 109
6.農、林、漁、牧工作人員	1 303 448	91 938	130 280	11 351
(61)農事、畜牧工作人員	1 183 963	87 106	118 297	10 528
(62)林、漁工作人員	119 485	139 818	11 868	30 225
7/8/9.生產及有關工人、運輸設備操作工及體力工	2 495 016	134 539	249 529	43 306
7.生產及有關工人	2 070 106	128 202	207 131	42 536
8.運輸設備操作工	248 487	196 169	24 837	94 510
9.體力工	176 423	122 087	17 749	35 201
10.職業不能分類之工作者	244	31 650	—	—
11.現役軍人	91 723	222 163	9 131	104 857
12.無職業者	222 711	74 142	22 269	— 1 017

依已分配要素所得按人數十等分位分

十 一 年

金額單位：新臺幣元

所得按人數十等分位組						
2		3		4		5
所得收入者人數	平均每人已分配要素所得	所得收入者人數	平均每人已分配要素所得	所得收入者人數	平均每人已分配要素所得	所得收入者人數
684 203	58 098	683 898	79 026	684 248	98 162	684 106
41 289	154 204	41 352	184 768	41 414	206 152	41 296
19 804	216 964	19 634	247 475	19 442	274 523	19 819
95 995	101 305	95 912	123 657	96 001	145 949	96 032
71 633	86 504	71 848	112 942	71 724	141 135	71 750
44 100	66 961	44 052	83 035	43 898	101 206	44 192
130 335	25 972	130 489	37 400	130 248	49 779	130 391
118 387	24 857	118 582	35 471	118 347	46 606	118 266
11 956	60 145	12 079	81 154	11 994	102 891	11 794
249 391	66 867	249 565	80 808	249 417	94 414	249 605
206 779	65 463	207 031	78 161	206 986	89 992	207 074
24 872	134 196	24 937	154 762	24 778	171 436	24 761
17 586	57 909	17 526	73 230	17 637	89 838	17 673
—	—	—	—	—	—	244
9 347	153 819	9 130	177 076	9 067	194 785	9 288
22 209	90	22 317	5 898	22 328	25 493	22 220

第 五 表 職 業 別 所 得 收 入 者 所 得 分 配 依

民 國 七

	依 已 分 配 要 素			
	5	6	7	
	平均每人已分配要素所得	所得收入者人數	平均每人已分配要素所得	所得收入者人數
全體所得收入者	120 572	684 041	146 722	684 081
0/1.專門性、技術性及有關人員	225 697	41 349	244 562	41 370
2.行政及主管人員	303 278	19 688	338 453	19 530
3.監督及佐理人員	167 849	95 950	189 924	95 973
4.買賣工作人員	167 306	71 649	191 562	71 947
5.服務工作人員	120 367	44 023	140 209	43 996
6.農、林、漁、牧工作人員	64 143	130 336	79 542	130 265
(61)農事、畜牧工作人員	59 940	118 538	74 879	118 270
(62)林、漁工作人員	125 682	12 093	142 904	11 761
7/8/9.生產及有關工人、運輸設備操作工及體力工	110 500	249 394	129 926	249 593
7.生產及有關工人	103 381	206 962	120 504	207 150
8.運輸設備操作工	184 656	24 974	197 492	24 858
9.體力工	105 080	17 591	121 881	17 702
10.職業不能分類之工作者	31 650	—	—	—
11.現役軍人	206 310	9 106	218 011	9 141
12.無職業者	40 880	22 321	62 264	22 308

已分配要素所得按人數十等分位分（續）

十 一 年

金額單位：新臺幣元

所得按人數十等分位組						
7	8		9		10	
平均每人已分配要素所得	所得收入者人數	平均每人已分配要素所得	所得收入者人數	平均每人已分配要素所得	所得收入者人數	平均每人已分配要素所得
175 373	684 076	206 615	684 096	249 815	684 007	392 478
263 760	41 282	292 313	41 219	338 182	41 401	510 912
372 390	19 603	420 108	19 650	511 056	19 792	781 385
212 926	95 962	241 236	96 002	281 237	95 845	404 039
220 307	71 750	251 556	71 643	304 563	71 727	478 305
166 313	44 243	194 135	44 031	229 041	44 052	322 714
96 936	130 530	121 038	130 113	153 839	130 461	279 277
90 702	118 518	112 406	118 365	143 205	118 393	272 443
158 328	12 078	177 991	11 900	209 238	11 962	309 463
153 347	249 494	178 011	249 623	207 327	249 405	280 885
142 519	206 837	168 140	207 235	198 059	206 921	273 264
212 199	24 855	232 081	24 843	255 226	24 772	325 567
140 853	17 778	162 442	17 609	187 698	17 572	247 002
—	—	—	—	—	—	—
236 805	9 153	256 341	9 083	281 362	9 277	391 453
82 278	22 196	108 952	22 247	143 801	22 296	272 744



第 六 (表) 都市化程度地區別所得收入者所得

中華民國 七

	依 已 分 配 要 素			
	總 平 均		1	
	所得收入者人數	平均每人已分配要素所得	所得收入者人數	平均每人已分配要素所得
全體所得收入者	6 840 771	155 226	684 015	25 421
都 市	3 252 913	193 140	325 337	43 066
城 鎮	1 612 014	139 030	161 303	24 127
鄉 村	1 975 844	106 020	197 644	17 391

	依 已 分 配 要 素			
	5	6	7	
	平均每人已分配要素所得	所得收入者人數	平均每人已分配要素所得	所得收入者人數
全體所得收入者	120 572	684 041	146 722	684 081
都 市	164 083	325 272	188 561	325 287
城 鎮	108 565	161 035	131 098	161 354
鄉 村	81 851	197 720	96 897	197 673

分配依已分配要素所得按人數十等分位分

十 一 年

金額單位：新臺幣元

所得按人數十等分位組						
2		3		4		5
所得收入者人數	平均每人已分配要素所得	所得收入者人數	平均每人已分配要素所得	所得收入者人數	平均每人已分配要素所得	所得收入者人數
684 203	58 098	683 898	79 026	684 248	98 162	684 106
325 170	84 058	325 250	110 486	325 373	137 515	325 249
161 109	57 516	161 252	76 382	161 038	90 884	161 348
197 415	37 660	197 597	54 055	197 762	68 324	197 447

所得按人數十等分位組						
7	8		9		10	
平均每人已分配要素所得	所得收入者人數	平均每人已分配要素所得	所得收入者人數	平均每人已分配要素所得	所得收入者人數	平均每人已分配要素所得
175 373	684 076	206 615	684 096	249 815	684 007	392 478
213 598	325 443	244 259	325 183	289 190	325 349	456 526
157 356	161 180	187 103	161 139	224 798	161 256	332 445
115 890	197 412	139 865	197 569	173 893	197 605	274 383

第七表 所得收入者平均每

民 國 七

	全 體 所 得 收 入 者		農、林、漁、牧		礦 業 及 土
	所得收入者 人 數	平均每人基本 所 得	所得收入者 人 數	平均每人基本 所 得	所得收入者 人 數
全體家庭	6 840 771	150 845	1 314 071	91 400	34 664
0/1.專門性、技術性及有關人員	413 365	243 568	494	237 393	935
2.行政及主管人員	196 588	336 992	749	385 886	1 771
3.監督及佐理人員	959 526	187 294	7 124	205 814	3 564
4.買賣工作人員	717 445	195 001	—	—	250
5.服務工作人員	440 705	143 801	249	195 600	752
6.農、林、漁、牧工作者	1 303 448	90 424	1 303 448	90 424	—
(6.1)農事、畜牧工作者	1 183 963	85 643	1 183 963	85 643	—
(6.2)林、漁工作者	119 485	137 801	119 485	137 801	—
7/8/9.生產及有關工人、運輸設備操作工及體力工	2 495 016	132 936	2 007	160 447	27 392
7.生產及有關工人	2 070 106	126 662	1 507	132 560	23 380
8.運輸設備操作工	248 487	193 544	500	244 500	2 113
9.體力工	176 423	121 184	—	—	1 899
10.不能分類之工作者	244	31 650	—	—	—
11.現役軍人	91 723	218 744	—	—	—
12.無職業	222 711	55 528	—	—	—

# 人基本所得按職業及行業分

十 一 年

金額單位：新臺幣元

石採取業	製 造 業		水 電 煤 氣 業		營 造 業	
	所得收入者 人	平均每人基本 得	所得收入者 人	平均每人基本 得	所得收入者 人	平均每人基本 得
177 651	1 987 191	139 348	59 245	211 776	548 319	154 158
262 483	40 727	233 633	9 771	272 831	12 396	267 201
251 559	91 317	319 118	1 997	347 340	18 428	369 032
195 486	258 214	177 304	16 932	214 515	29 696	195 154
130 000	51 012	195 361	643	221 911	4 699	208 436
125 070	35 585	135 986	4 036	122 394	5 428	121 669
—	—	—	—	—	—	—
—	—	—	—	—	—	—
—	—	—	—	—	—	—
169 534	1 510 336	117 634	25 866	190 147	477 672	140 222
170 612	1 441 896	116 828	24 361	191 392	405 006	142 720
204 623	25 134	174 644	745	240 650	7 562	175 819
117 221	43 306	111 391	760	100 744	65 104	120 543
—	—	—	—	—	—	—
—	—	—	—	—	—	—
—	—	—	—	—	—	—

第七表 所得收入者平均每人基

民 國 七

	商 業		運 輸 倉 儲 及 通 訊 業		金融、保險、不動
	所得收入者 人 數	平均每人基本 所 得	所得收入者 人 數	平均每人基本 所 得	所得收入者 人 數
全體家庭	939 831	188 837	417 233	205 415	162 697
0/1.專門性、技術性及有關人員	4 054	224 927	18 610	371 243	14 125
2.行政及主管人員	28 786	304 981	12 065	360 011	11 558
3.監督及佐理人員	108 559	168 428	114 767	198 690	118 942
4.買賣工作人員	643 143	195 534	2 373	142 620	5 805
5.服務工作人員	110 741	156 266	19 101	171 988	8 375
6.農、林、漁、牧工作者	—	—	—	—	—
(6.1)農事、畜牧工作者	—	—	—	—	—
(6.2)林、漁工作者	—	—	—	—	—
7/8/9.生產及有關工人、運輸設備操作工及體力工	44 548	144 509	250 317	191 865	3 892
7.生產及有關工人	25 403	143 812	33 581	194 505	1 894
8.運輸設備操作工	10 392	167 920	185 431	199 134	752
9.體力工	8 753	118 738	31 305	145 975	1 246
10.不能分類之工作者	—	—	—	—	—
11.現役軍人	—	—	—	—	—
12.無職業	—	—	—	—	—

本所得按職業及行業分(續)

十一年							金額單位：新臺幣元	
產及工商服務業	社會團體及個人服務業		其他不能歸類之行業		無行業			
	平均每人基本所得	所得收入者數	平均每人基本所得	所得收入者數	平均每人基本所得	所得收入者數	平均每人基本所得	
226 655	1 154 061	189 870	748	137 790	222 711	55 528		
263 482	312 253	234 695	—	—	—	—		
399 533	29 917	372 309	—	—	—	—		
212 962	301 728	185 342	—	—	—	—		
191 551	9 520	165 428	—	—	—	—		
169 465	256 169	137 397	269	115 600	—	—		
—	—	—	—	—	—	—		
—	—	—	—	—	—	—		
—	—	—	—	—	—	—		
173 511	152 507	143 817	479	150 252	—	—		
219 261	113 078	145 880	—	—	—	—		
228 468	15 594	176 852	264	151 436	—	—		
70 801	23 835	112 418	215	148 800	—	—		
—	244	31 650	—	—	—	—		
—	91 723	218 744	—	—	—	—		
—	—	—	—	—	222 711	55 528		

第八表 所得收入者平均每人

民 國 七

	全 體 所 得 收 入 者			專 門 性 技
	小 計	男	女	小 計
所得收入者人數(人)	6 840 771	4 698 231	2 142 540	413 365
1.受雇人員報酬(千元)	756 461 578	583 961 485	172 500 093	92 497 042
收入者人數(人)	4 744 679	3 096 199	1 648 480	385 460
每一收入者平均收入(元)	159 434	188 606	104 642	239 965
2.農業淨收入	61 938 836	52 546 678	9 392 158	25 562
收入者人數	865 337	623 333	242 004	—
每一收入者平均收入	71 578	84 300	38 810	—
3.林業淨收入	1 439 448	1 368 192	71 256	817
收入者人數	5 711	5 195	516	—
每一收入者平均收入	252 048	263 367	138 093	—
4.漁業淨收入	6 667 079	6 365 801	301 278	—
收入者人數	39 405	35 430	3 975	—
每一收入者平均收入	169 194	179 673	75 793	—
5.營業淨收入	199 406 333	176 987 303	22 419 030	2 821 673
收入者人數	943 733	761 685	182 048	11 860
每一收入者平均收入	211 295	232 363	123 149	237 915
6.執行業務淨收入	5 988 021	5 877 967	110 054	5 337 549
收入者人數	19 195	17 822	1 373	16 045
每一收入者平均收入	311 957	329 815	80 156	332 661
7.基本所得	1 031 901 295	827 107 426	204 793 869	100 682 643
收入者人數	6 618 060	4 539 664	2 078 396	413 365
每一收入者平均收入	155 922	182 196	98 535	243 568

# 基本所得按職業及性別分

十 一 年

金額單位：新臺幣元

術 性 及 有 關 人 員		行 政 及 主 管 人 員			監 督 及 佐 理 人 員	
男	女	小 計	男	女	小 計	男
276 136	137 229	196 588	183 970	12 618	959 526	537 081
67 654 935	24 842 107	43 089 979	40 260 674	2 829 305	179 185 244	122 594 093
250 987	134 473	127 967	117 902	10 065	957 780	535 833
269 556	184 737	336 727	341 476	281 103	187 084	228 792
22 512	3 050	11 788	11 788	—	61 343	61 343
—	—	—	—	—	—	—
—	—	—	—	—	—	—
817	—	48 192	48 192	—	251	251
—	—	251	251	—	—	—
—	—	192 000	192 000	—	—	—
—	—	93 860	93 860	—	—	—
—	—	247	247	—	—	—
—	—	380 000	380 000	—	—	—
2 483 559	338 114	22 971 103	22 318 508	652 595	466 787	368 171
10 111	1 749	67 758	65 317	2 441	1 746	1 248
245 629	193 319	339 017	341 695	267 347	267 347	295 009
5 252 143	85 406	33 696	24 288	9 408	—	—
15 038	1 007	365	253	112	—	—
349 258	84 812	92 318	96 000	84 000	—	—
75 413 966	25 268 677	66 248 618	62 757 310	3 491 308	179 713 625	123 023 858
276 136	137 229	196 588	183 970	12 618	959 526	537 081
273 104	184 135	336 992	341 128	276 693	187 294	229 060



第八表 所得收入者平均每人基本

民 國 七

	監督及佐理人員	買 賣 工 作 人 員		
	女	小 計	男	女
所得收入者人數(人)	422 445	717 445	546 825	170 620
1. 受雇人員報酬(千元)	56 591 151	37 687 005	31 742 745	5 944 260
收入者人數(人)	421 947	215 011	158 773	56 238
每一收入者平均收入(元)	134 119	175 279	199 925	105 698
2. 農業淨收入	—	95 933	65 190	30 743
收入者人數	—	—	—	—
每一收入者平均收入	—	—	—	—
3. 林業淨收入	—	1 301	1 076	225
收入者人數	—	—	—	—
每一收入者平均收入	—	—	—	—
4. 漁業淨收入	—	1 494	1 494	—
收入者人數	—	—	—	—
每一收入者平均收入	—	—	—	—
5. 營業淨收入	98 616	101 930 273	87 620 040	14 310 233
收入者人數	498	501 652	387 270	114 382
每一收入者平均收入	198 024	203 189	226 251	125 109
6. 執行業務淨收入	—	186 550	186 550	—
收入者人數	—	782	782	—
每一收入者平均收入	—	238 555	238 555	—
7. 基本所得	56 689 767	139 902 556	119 617 095	20 285 461
收入者人數	422 445	717 445	546 825	170 620
每一收入者平均收入	134 194	195 001	218 748	118 893

所得按職業及性別分(續一)

十一年

金額單位：新臺幣元

服 務 工 作 人 員			農、林、漁、牧工作者			生產及有關工人 運輸設備操作工 及體力工
小 計	男	女	小 計	男	女	小 計
440 705	251 077	189 628	1 303 448	898 417	405 031	2 495 016
44 167 756	30 620 681	13 547 075	47 605 115	37 875 429	9 729 686	279 952 741
325 368	183 829	141 539	393 493	234 957	158 536	2 247 633
135 747	166 572	95 713	120 981	161 202	61 372	124 554
48 862	42 389	6 473	61 351 821	52 029 572	9 322 249	341 292
—	—	—	865 337	623 333	242 004	—
—	—	—	70 899	83 470	38 521	—
2 375	1 030	1 345	1 373 509	1 305 833	67 676	11 214
—	—	—	5 460	4 944	516	—
—	—	—	251 558	264 125	131 156	—
—	—	—	6 551 811	6 250 533	301 278	19 914
—	—	—	39 158	35 183	3 975	—
—	—	—	167 317	177 658	75 793	—
18 795 530	13 226 979	5 568 551	950 922	918 154	32 768	51 337 479
113 588	65 499	48 089	—	—	—	247 129
165 471	201 942	115 797	—	—	—	207 736
359 406	359 406	—	30 480	30 480	—	15 240
1 749	1 749	—	—	—	—	254
205 492	205 492	—	—	—	—	60 000
63 373 929	44 250 485	19 123 444	117 863 658	98 410 001	19 453 657	331 677 880
440 705	251 077	189 628	1 303 448	898 417	405 031	2 495 016
143 801	176 243	100 847	90 425	109 537	48 030	132 936

第八表 所得收入者平均每人基本

民國七

	生產及有關工人運輸設備操作工及工 體力		職業不能分類之	
	男	女	小計	男
所得收入者人數(人)	1 755 877	739 139	244	—
1. 受雇人員報酬(千元)	222 543 790	57 408 951	7 723	—
收入者人數(人)	1 523 637	723 996	244	—
每一收入者平均收入(元)	146 061	79 295	31 650	—
2. 農業淨收入	311 649	29 643	—	—
收入者人數	—	—	—	—
每一收入者平均收入	—	—	—	—
3. 林業淨收入	9 881	1 333	—	—
收入者人數	—	—	—	—
每一收入者平均收入	—	—	—	—
4. 漁業淨收入	19 914	—	—	—
收入者人數	—	—	—	—
每一收入者平均收入	—	—	—	—
5. 營業淨收入	49 961 909	1 375 570	—	—
收入者人數	232 240	14 889	—	—
每一收入者平均收入	215 131	92 388	—	—
6. 執行業務淨收入	—	15 240	—	—
收入者人數	—	254	—	—
每一收入者平均收入	—	60 000	—	—
7. 基本所得	272 847 143	58 830 737	7 723	—
收入者人數	1 755 877	739 139	244	—
每一收入者平均收入	155 391	79 594	31 650	—

所得按職業及性別分(續完)

十一年				金額單位：新臺幣元		
工 作 者	現 役 軍 人			無 職 業		
女	小 計	男	女	小 計	男	女
244	91 723	90 281	1 442	222 711	158 567	64 144
7 723	20 018 032	19 748 479	269 553	12 250 941	10 920 659	1 330 282
244	91 723	90 281	1 442	—	—	—
31 650	218 244	218 745	186 930	—	—	—
—	—	—	—	2 235	2 235	—
—	—	—	—	—	—	—
—	—	—	—	—	—	—
—	—	—	—	1 789	1 112	677
—	—	—	—	—	—	—
—	—	—	—	—	—	—
—	—	—	—	—	—	—
—	—	—	—	—	—	—
—	—	—	—	—	—	—
—	45 900	45 900	—	86 666	44 083	42 583
—	—	—	—	—	—	—
—	—	—	—	—	—	—
—	—	—	—	25 100	25 100	—
—	—	—	—	—	—	—
—	—	—	—	—	—	—
7 723	20 063 932	19 794 379	269 553	12 366 731	10 993 189	1 373 542
244	91 723	90 281	1 442	—	—	—
31 650	218 745	219 253	186 930	—	—	—

第九表 所得收入者平均每人

民 國 七

	全 體 所 得 收 入 者			農、林、
	小 計	男	女	小 計
所得收入者人數(人)	6 840 771	4 698 231	2 142 540	1 314 071
1.受雇人員報酬(千元)	756 461 579	583 961 485	172 500 094	49 705 918
收入者人數(人)	4 744 679	3 096 199	1 648 480	403 618
每一收入者平均收入(元)	159 434	188 606	104 642	123 151
2.農業淨收入	61 938 836	52 546 678	9 392 158	61 352 213
收入者人數	865 337	623 333	242 004	865 337
每一收入者平均收入	71 578	84 300	38 810	70 900
3.林業淨收入	1 439 448	1 368 192	71 256	1 421 701
收入者人數	5 711	5 195	516	5 711
每一收入者平均收入	252 048	263 367	138 093	248 941
4.漁業淨收入	6 667 079	6 365 801	301 278	6 645 671
收入者人數	39 405	35 430	3 975	39 405
每一收入者平均收入	169 194	179 673	75 793	168 650
5.營業淨收入	199 406 331	176 987 302	22 419 029	950 922
收入者人數	943 733	761 685	182 048	—
每一收入者平均收入	211 295	232 363	123 149	—
6.執行業務淨收入	5 988 020	5 877 966	110 054	30 480
收入者人數	19 195	17 822	1 373	—
每一收入者平均收入	311 957	329 815	80 156	—
7.基本所得	1 031 901 293	827 107 424	204 793 869	120 106 905
收入者人數	6 618 060	4 539 664	2 078 396	1 314 071
每一收入者平均收入	155 922	182 196	98 535	91 401

# 基本所得按行業及性別分

八十二一年

金額單位：新臺幣元

漁、牧業		礦業及土石採取業			製造業		
男	女	小計	男	女	小計	男	女
907 541	406 530	34 664	32 345	2 319	1 987 191	1 175 616	811 575
39 825 403	9 880 515	5 840 724	5 629 432	211 292	238 558 525	169 755 305	68 803 220
243 583	160 035	33 400	31 081	2 319	1 835 504	1 030 722	804 782
163 498	61 740	174 872	181 121	91 113	129 969	164 696	85 493
52 029 964	9 322 249	10 099	10 099	—	183 996	154 690	29 306
623 333	242 004	—	—	—	—	—	—
83 471	38 521	—	—	—	—	—	—
1 354 025	67 676	—	—	—	2 501	1 168	1 333
5 195	516	—	—	—	—	—	—
260 640	131 156	—	—	—	—	—	—
6 344 393	301 278	—	—	—	3 870	3 870	—
35 430	3 975	—	—	—	—	—	—
179 068	75 793	—	—	—	—	—	—
918 154	32 768	307 280	307 280	—	38 162 787	37 353 290	809 497
—	—	1 264	1 264	—	151 687	144 894	6 793
—	—	243 101	243 101	—	251 589	257 797	119 166
30 480	—	—	—	—	—	—	—
—	—	—	—	—	—	—	—
—	—	—	—	—	—	—	—
100 502 419	19 604 486	6 158 103	5 946 811	211 292	276 911 679	207 268 323	69 643 356
907 541	406 530	34 664	32 345	2 319	1 987 191	1 175 616	811 575
110 741	48 224	177 651	183 856	91 113	139 348	176 306	85 813

第九表 所得收入者平均每人

民 國 七

	水 電 煤 氣 業			營
	小 計	男	女	小 計
所得收入者人數(人)	59 245	50 822	8 423	548 319
1.受雇人員報酬(千元)	11 625 235	10 354 970	1 270 265	72 849 907
收入者人數(人)	55 577	47 154	8 423	507 158
每一收入者平均收入(元)	209 173	219 599	150 809	143 643
2.農業淨收入	—	—	—	126 153
收入者人數	—	—	—	—
每一收入者平均收入	—	—	—	—
3.林業淨收入	—	—	—	6 539
收入者人數	—	—	—	—
每一收入者平均收入	—	—	—	—
4.漁業淨收入	—	—	—	—
收入者人數	—	—	—	—
每一收入者平均收入	—	—	—	—
5.營業淨收入	921 446	921 446	—	11 545 573
收入者人數	3 668	3 668	—	41 161
每一收入者平均收入	251 212	251 212	—	280 498
6.執行業務淨收入	—	—	—	—
收入者人數	—	—	—	—
每一收入者平均收入	—	—	—	—
7.基本所得	12 546 681	11 276 416	1 270 265	84 528 172
收入者人數	59 245	50 822	8 423	548 319
每一收入者平均收入	211 776	221 881	150 809	154 159

# 基本所得按行業及性別分(續一)

十 一 年

金額單位：新臺幣元

造 業		商 業			運 輸 倉 儲 及 通 訊 業		
男	女	小 計	男	女	小 計	男	女
503 063	45 256	939 831	661 463	278 368	417 233	362 085	55 148
68 467 084	4 382 823	68 426 509	50 542 278	17 884 231	69 878 948	62 004 612	7 874 336
461 902	45 256	401 592	249 888	151 704	339 785	284 874	54 911
148 229	96 845	170 388	202 260	117 889	205 656	217 656	143 402
125 816	337	117 412	86 669	30 743	9 308	9 308	—
—	—	—	—	—	—	—	—
—	—	—	—	—	—	—	—
6 539	—	1 301	1 076	225	1 383	1 383	—
—	—	—	—	—	—	—	—
—	—	—	—	—	—	—	—
—	—	1 494	1 494	—	16 044	16 044	—
—	—	—	—	—	—	—	—
—	—	—	—	—	—	—	—
11 545 573	—	108 627 349	92 615 856	16 011 493	15 800 574	15 729 474	71 100
41 161	—	537 714	411 050	126 664	77 448	77 211	237
280 498	—	202 017	225 315	126 409	204 015	203 721	300 000
—	—	301 000	301 000	—	—	—	—
—	—	525	525	—	—	—	—
—	—	573 333	573 333	—	—	—	—
80 145 012	4 383 160	177 475 065	143 548 373	33 926 692	85 706 257	77 760 821	7 945 436
503 063	45 256	939 831	661 463	278 368	417 233	362 085	55 148
159 314	96 853	188 837	217 016	121 877	205 416	214 758	144 075



第九表 所得收入者平均每人

民 國 七

	金融、保險、不動產及工商服務業			社 會 團 體
	小 計	男	女	小 計
所得收入者人數(人)	162 697	101 499	61 198	1 154 061
1.受雇人員報酬(千元)	33 446 070	24 013 643	9 432 427	193 775 734
收入者人數(人)	149 114	89 803	59 311	1 018 183
每一收入者平均收入(元)	224 299	267 404	159 033	190 315
2.農業淨收入	16 469	13 419	3 050	120 951
收入者人數	—	—	—	—
每一收入者平均收入	—	—	—	—
3.林業淨收入	428	428	—	3 806
收入者人數	—	—	—	—
每一收入者平均收入	—	—	—	—
4.漁業淨收入	—	—	—	—
收入者人數	—	—	—	—
每一收入者平均收入	—	—	—	—
5.營業淨收入	2 140 054	1 926 063	213 991	20 863 680
收入者人數	8 548	7 415	1 133	122 243
每一收入者平均收入	250 357	259 752	188 871	170 674
6.執行業務淨收入	1 273 153	1 218 107	55 046	4 358 287
收入者人數	5 035	4 281	754	13 635
每一收入者平均收入	252 861	284 538	73 005	319 640
7.基本所得	36 876 174	27 171 660	9 704 514	219 122 458
收入者人數	162 697	101 499	61 198	1 154 061
每一收入者平均收入	226 656	267 704	158 576	189 871

# 基本所得按行業及性別分(續完)

十 一 年

金額單位：新臺幣元

及 個 人 服 務 業		其 他 不 能 歸 類 之 行 業			無 行 業		
男	女	小 計	男	女	小 計	男	女
744 482	409 579	748	748	—	222 711	158 567	64 144
142 345 031	51 430 703	103 068	103 068	—	12 250 941	10 920 659	1 330 282
656 444	361 739	748	748	—	—	—	—
216 843	142 176	137 791	137 791	—	—	—	—
114 478	6 473	—	—	—	2 235	2 235	—
—	—	—	—	—	—	—	—
—	—	—	—	—	—	—	—
2 461	1 345	—	—	—	1 789	1 112	677
—	—	—	—	—	—	—	—
—	—	—	—	—	—	—	—
—	—	—	—	—	—	—	—
—	—	—	—	—	—	—	—
—	—	—	—	—	—	—	—
15 626 083	5 237 597	—	—	—	86 666	44 083	42 583
75 022	47 221	—	—	—	—	—	—
208 287	110 917	—	—	—	—	—	—
4 303 279	55 008	—	—	—	25 100	25 100	—
13 016	619	—	—	—	—	—	—
330 615	88 866	—	—	—	—	—	—
162 391 332	56 731 126	103 068	103 068	—	12 366 731	10 993 189	1 373 542
744 482	409 579	748	748	—	—	—	—
218 127	138 511	137 791	137 791	—	—	—	—

第十表 所得收入者平均每人基本

民 國 七

	全 體 所 得 收 入 者			農 業
	小 計	男	女	小 計
所得收入者人數(人)	6 840 771	4 698 231	2 142 540	7 767
1.受雇人員報酬(千元)	756 461 576	583 961 484	172 500 092	31 517
收入者人數(人)	4 744 679	3 096 199	1 648 480	—
每一收入者平均收入(元)	159 434	188 606	104 642	—
2.農業淨收入	61 938 836	52 546 678	9 392 158	468 542
收入者人數	865 337	623 333	242 004	2 745
每一收入者平均收入	71 578	84 300	38 810	170 689
3.林業淨收入	1 439 448	1 368 192	71 256	48 192
收入者人數	5 711	5 195	516	251
每一收入者平均收入	252 048	263 367	138 093	192 000
4.漁業淨收入	6 667 079	6 365 801	301 278	1 282 267
收入者人數	39 405	35 430	3 975	4 771
每一收入者平均收入	169 194	179 673	75 793	268 763
5.營業淨收入	199 406 332	176 987 303	22 419 029	—
收入者人數	943 733	761 685	182 048	—
每一收入者平均收入	211 295	232 363	123 149	—
6.執行業務淨收入	5 988 021	5 877 967	110 054	—
收入者人數	19 195	17 822	1 373	—
每一收入者平均收入	311 957	329 815	80 156	—
7.基本所得	1 031 901 292	827 107 425	204 793 867	1 830 518
收入者人數	6 618 060	4 539 664	2 078 396	7 767
每一收入者平均收入	155 922	182 196	98 535	235 679

所得按社會經濟特性及性別分

十 一 年

金額單位：新臺幣元

雇 主		農 業 自 營 作 業 者			非 農 業 雇 主	
男	女	小 計	男	女	小 計	男
7 160	607	902 686	656 798	245 888	168 133	155 444
31 517	—	17 686 799	15 122 705	2 564 094	383 466	383 466
—	—	—	—	—	—	—
—	—	—	—	—	—	—
381 255	87 287	60 806 683	51 594 591	9 212 092	91	91
2 138	607	862 592	621 195	241 397	—	—
178 323	143 801	70 493	83 057	38 162	—	—
48 192	—	1 318 457	1 264 891	53 566	1 082	1 082
251	—	5 460	4 944	516	—	—
192 000	—	241 476	255 844	103 810	—	—
1 282 267	—	5 348 270	5 048 197	300 073	—	—
4 771	—	34 634	30 659	3 975	—	—
268 763	—	154 423	164 656	75 490	—	—
—	—	950 922	918 154	32 768	51 160 641	48 202 562
—	—	—	—	—	161 867	149 290
—	—	—	—	—	316 066	322 879
—	—	30 480	30 480	—	2 351 801	2 342 393
—	—	—	—	—	6 266	6 154
—	—	—	—	—	375 327	380 629
1 743 231	87 287	86 141 611	73 979 018	12 162 593	53 897 081	50 929 594
7 160	607	902 686	656 798	245 888	168 133	155 444
243 468	143 801	95 428	112 636	49 464	320 562	327 639

第十表 所得收入者平均每人基本

民 國 七

	非農業雇主	非 農 業 自 營 作 業 者		
	女	小 計	男	女
所得收入者人數(人)	12 689	794 795	624 063	170 732
1.受雇人員報酬(千元)	—	1 855 902	1 813 838	42 064
收入者人數(人)	—	—	—	—
每一收入者平均收入(元)	—	—	—	—
2.農業淨收入	—	114 612	78 698	35 914
收入者人數	—	—	—	—
每一收入者平均收入	—	—	—	—
3.林業淨收入	—	2 891	2 666	225
收入者人數	—	—	—	—
每一收入者平均收入	—	—	—	—
4.漁業淨收入	—	5 778	5 778	—
收入者人數	—	—	—	—
每一收入者平均收入	—	—	—	—
5.營業淨收入	2 958 079	146 577 573	127 307 137	19 270 436
收入者人數	12 577	781 866	612 395	169 471
每一收入者平均收入	235 198	187 471	207 884	113 709
6.執行業務淨收入	9 408	3 320 547	3 219 901	100 646
收入者人數	112	12 929	11 668	1 261
每一收入者平均收入	84 000	256 829	275 960	79 814
7.基本所得	2 967 487	151 877 303	132 428 018	19 449 285
收入者人數	12 689	794 795	624 063	170 732
每一收入者平均收入	233 863	191 090	212 203	113 917

所得按社會經濟特性及性別分(續一)

十 一 年

金額單位：新臺幣元

農 業 受 雇 者			非 農 業 經 理 管 理 和 專 業 受 雇 者			非農業文書推銷 和服務工作者
小 計	男	女	小 計	男	女	小 計
401 873	242 088	159 785	351 845	318 225	33 620	1 598 109
31 698 453	24 389 532	7 308 921	105 536 615	98 176 017	7 360 598	281 206 340
401 873	242 088	159 785	351 845	318 225	33 620	1 598 109
78 877	100 747	45 742	299 952	308 511	218 935	175 962
76 988	54 118	22 870	2 798	2 798	—	122 067
—	—	—	—	—	—	—
—	—	—	—	—	—	—
55 051	40 941	14 110	—	—	—	3 443
—	—	—	—	—	—	—
—	—	—	—	—	—	—
15 134	13 929	1 205	—	—	—	—
—	—	—	—	—	—	—
—	—	—	—	—	—	—
—	—	—	111 250	111 250	—	259 780
—	—	—	—	—	—	—
—	—	—	—	—	—	—
—	—	—	260 093	260 093	—	—
—	—	—	—	—	—	—
—	—	—	—	—	—	—
31 845 626	24 498 520	7 347 106	105 910 756	98 550 158	7 360 598	281 591 630
401 873	242 088	159 785	351 845	318 225	33 620	1 598 109
79 243	101 197	45 981	301 015	309 687	218 935	176 203

第十表 所得收入者平均每人基本

民 國 七

	非農業文書推銷和服務工作者		非 農 業 體 力	
	男	女	小 計	男
所得收入者人數(人)	893 194	704 915	2 301 129	1 552 411
1.受雇人員報酬(千元)	187 114 080	94 092 260	285 793 511	226 261 191
收入者人數(人)	893 194	704 915	2 301 129	1 552 411
每一收入者平均收入(元)	209 489	133 480	124 197	145 748
2.農業淨收入	120 983	1 084	344 820	311 909
收入者人數	—	—	—	—
每一收入者平均收入	—	—	—	—
3.林業淨收入	2 098	1 345	8 543	7 210
收入者人數	—	—	—	—
每一收入者平均收入	—	—	—	—
4.漁業淨收入	—	—	15 630	15 630
收入者人數	—	—	—	—
每一收入者平均收入	—	—	—	—
5.營業淨收入	157 755	102 025	213 600	200 462
收入者人數	—	—	—	—
每一收入者平均收入	—	—	—	—
6.執行業務淨收入	—	—	—	—
收入者人數	—	—	—	—
每一收入者平均收入	—	—	—	—
7.基本所得	187 324 916	94 196 714	286 376 104	226 796 402
收入者人數	893 194	704 915	2 301 129	1 552 411
每一收入者平均收入	209 803	133 628	124 450	146 093

所得按社會經濟特性及性別分(續完)

十 一 年				金額單位：新臺幣元		
勞 動 者	軍 職 人 員			其 他		
女	小 計	男	女	小 計	男	女
748 718	91 723	90 281	1 442	222 711	158 567	64 144
59 532 320	20 018 032	19 748 479	269 553	12 250 941	10 920 659	1 330 282
748 718	91 723	90 281	1 442	—	—	—
79 512	218 244	218 745	186 930	—	—	—
32 911	—	—	—	2 235	2 235	—
—	—	—	—	—	—	—
—	—	—	—	—	—	—
1 333	—	—	—	1 789	1 112	677
—	—	—	—	—	—	—
—	—	—	—	—	—	—
—	—	—	—	—	—	—
—	—	—	—	—	—	—
—	—	—	—	—	—	—
13 138	45 900	45 900	—	86 666	44 083	42 583
—	—	—	—	—	—	—
—	—	—	—	—	—	—
—	—	—	—	25 100	25 100	—
—	—	—	—	—	—	—
—	—	—	—	—	—	—
59 579 702	20 063 932	19 794 379	269 553	12 366 731	10 993 189	1 373 542
748 718	91 723	90 281	1 442	—	—	—
79 576	218 745	219 253	186 930	—	—	—



第十一表 所得收入者平均每人基本

民 國 七

	全 體 所 得 收 入 者			研 究	
	合 計	男	女	小 計	男
所得收入者人數 (人)	6 840 771	4 698 231	2 142 540	17 394	15 574
1. 受雇人員報酬 (千元)	756 461 578	583 961 485	172 500 093	5 286 500	4 767 678
收入者人數 (人)	4 744 679	3 096 199	1 648 480	16 371	14 551
每一收入者平均收入 (元)	159 434	188 606	104 642	322 919	327 653
2. 農業淨收入	61 938 835	52 546 677	9 392 158	—	—
收入者人數	865 337	623 333	242 004	—	—
每一收入者平均收入	71 578	84 300	38 810	—	—
3. 林業淨收入	1 439 447	1 368 191	71 256	—	—
收入者人數	5 711	5 195	516	—	—
每一收入者平均收入	252 048	263 367	138 093	—	—
4. 漁業淨收入	6 667 079	6 365 801	301 278	—	—
收入者人數	39 405	35 430	3 975	—	—
每一收入者平均收入	169 194	179 673	75 793	—	—
5. 營業淨收入	199 406 332	176 987 302	22 419 030	—	—
收入者人數	943 733	761 685	182 048	—	—
每一收入者平均收入	211 295	232 363	123 149	—	—
6. 執行業務淨收入	5 988 021	5 877 967	110 054	318 320	318 320
收入者人數	19 195	17 822	1 373	501	501
每一收入者平均收入	311 957	329 815	80 156	635 369	635 369
7. 基本所得	1 031 901 292	827 107 423	204 793 869	5 604 820	5 085 998
收入者人數	6 618 060	4 539 664	2 078 396	16 872	15 052
每一收入者平均收入	155 922	182 196	98 535	332 197	337 895

所得按教育程度及性別分

十 一 年

金額單位：新臺幣元

所 女	大 學 教 育			專 科 教 育		
	小 計	男	女	小 計	男	女
1 820	461 303	351 916	109 387	480 750	331 653	149 097
518 822	109 684 518	89 624 047	20 060 471	93 125 663	68 929 854	24 195 809
1 820	409 203	305 636	103 567	427 572	284 308	143 264
285 067	268 044	293 238	193 696	217 801	242 448	168 890
—	19 475	19 475	—	404 989	402 597	2 392
—	500	500	—	4 254	4 007	247
—	38 951	38 951	—	95 202	100 474	9 684
—	—	—	—	49 262	49 262	—
—	—	—	—	251	251	—
—	—	—	—	196 263	196 263	—
—	—	—	—	—	—	—
—	—	—	—	—	—	—
—	—	—	—	—	—	—
—	6 882 775	6 305 105	577 670	9 480 150	8 988 602	491 548
—	22 816	21 041	1 775	29 736	27 714	2 022
—	301 664	299 658	325 448	318 811	324 334	243 100
—	2 569 861	2 569 861	—	1 096 952	1 070 942	26 010
—	5 597	5 597	—	4 308	3 798	510
—	459 150	459 150	—	254 631	281 975	51 000
518 822	119 156 629	98 518 488	20 638 141	104 157 016	79 441 257	24 715 759
1 820	438 116	332 774	105 342	466 121	320 078	146 043
285 067	271 975	296 052	195 916	223 455	248 193	169 236

第十一表 所得收入者平均每人基本

民 國 七

	高 中 教 育			國 中 教	
	小 計	男	女	小 計	男
所得收入者人數 (人)	1 457 596	961 029	496 567	1 206 632	842 479
1. 受雇人員報酬 (千元)	197 465 701	145 451 509	52 014 192	117 871 505	90 889 744
收入者人數 (人)	1 216 025	753 456	462 569	934 752	617 146
每一收入者平均收入 (元)	162 386	193 046	112 446	126 099	147 274
2. 農業淨收入	3 234 026	3 008 846	225 180	7 182 154	6 526 317
收入者人數	32 500	26 729	5 771	71 773	58 080
每一收入者平均收入	99 509	112 569	39 019	100 068	112 368
3. 林業淨收入	163 790	162 904	886	58 279	57 588
收入者人數	771	771	—	764	764
每一收入者平均收入	212 438	211 290	—	76 281	75 377
4. 漁業淨收入	570 810	557 928	12 882	254 865	254 865
收入者人數	2 468	1 973	495	982	982
每一收入者平均收入	231 284	282 782	26 024	259 537	259 537
5. 營業淨收入	39 091 284	36 854 079	2 237 205	36 437 496	33 539 281
收入者人數	162 350	146 484	15 866	166 448	142 548
每一收入者平均收入	240 784	251 591	141 006	218 912	235 284
6. 執行業務淨收入	869 570	860 162	9 408	510 326	464 726
收入者人數	3 415	3 303	112	1 857	1 350
每一收入者平均收入	254 633	260 418	84 000	274 812	344 241
7. 基本所得	241 395 181	186 895 428	54 499 753	162 314 625	131 732 521
收入者人數	1 417 529	932 716	484 813	1 176 576	820 870
每一收入者平均收入	170 293	200 378	112 414	137 955	160 479

所得按教育程度及性別分(續)

十 一 年

金額單位：新臺幣元

育 女	國 小 教 育			補 習 自 修 或 不 識 字		
	小 計	男	女	小 計	男	女
364 153	2 597 798	1 861 025	736 773	619 298	334 555	284 743
26 981 761	205 651 414	166 785 396	38 866 018	27 376 277	17 513 257	9 863 020
317 606	1 480 794	1 006 499	474 295	259 962	114 603	145 359
84 954	138 879	165 708	81 945	105 309	152 817	67 853
655 837	38 109 481	32 876 845	5 232 636	12 988 710	9 712 597	3 276 113
13 693	521 844	390 697	131 147	234 466	143 320	91 146
47 896	73 028	84 149	39 899	55 397	67 769	35 944
691	1 097 955	1 035 037	62 918	70 161	63 400	6 761
—	2 903	2 387	516	1 022	1 022	—
—	378 214	433 614	121 935	68 651	62 035	—
—	4 585 189	4 498 691	86 498	1 256 215	1 054 317	201 898
—	27 949	26 460	1 489	8 006	6 015	1 991
—	164 056	170 019	58 091	156 909	175 281	101 405
2 898 215	97 161 772	84 218 346	12 943 426	10 352 855	7 081 889	3 270 966
23 900	491 937	382 184	109 753	70 446	41 714	28 732
121 264	197 509	220 361	117 932	146 962	169 772	113 844
45 600	596 532	567 496	29 036	26 460	26 460	—
507	3 013	2 769	244	504	504	—
89 941	197 986	204 946	119 000	52 500	52 500	—
30 582 104	347 202 343	289 981 811	57 220 532	52 070 678	35 451 920	16 618 758
355 706	2 528 440	1 810 996	717 444	574 406	307 178	267 228
85 976	137 319	160 123	79 756	90 651	115 412	62 189

第十二表 所得收入者平均每人基本所得及可支

民 國 七

	總 平 均				
	農 業			非 農	
	小 計	男	女	小 計	男
1. 受雇人員報酬 (千元)	49 705 917	39 825 402	9 880 515	706 755 661	544 136 083
收入者人數 (人)	403 618	243 583	160 035	4 341 061	2 852 616
每一收入者平均收入 (元)	123 151	163 498	61 740	162 807	190 750
2. 產業主所得	70 400 987	60 677 017	9 723 970	205 038 728	182 468 924
收入者人數	910 453	663 958	246 495	962 928	779 507
每一收入者平均收入	77 325	91 387	39 449	212 933	234 082
(1) 農業淨收入	61 352 213	52 029 965	9 322 248	586 624	516 714
收入者人數	865 337	623 333	242 004	—	—
每一收入者平均收入	70 900	83 471	38 521	—	—
(2) 林業淨收入	1 421 701	1 354 024	67 677	17 747	14 168
收入者人數	5 711	5 195	516	—	—
每一收入者平均收入	248 941	260 640	131 156	—	—
(3) 漁業淨收入	6 645 671	6 344 394	301 277	21 408	21 408
收入者人數	39 405	35 430	3 975	—	—
每一收入者平均收入	168 650	179 068	75 793	—	—
(4) 營業淨收入	950 922	918 154	32 768	198 455 409	176 069 148
收入者人數	—	—	—	943 733	761 685
每一收入者平均收入	—	—	—	210 288	231 157
(5) 執行業務淨收入	30 480	30 480	—	5 957 540	5 847 486
收入者人數	—	—	—	19 195	17 822
每一收入者平均收入	—	—	—	310 369	328 105
3. 基本所得	120 106 904	100 502 419	19 604 485	911 794 389	726 605 007
收入者人數	1 314 071	907 541	406 530	5 303 989	3 632 123
每一收入者平均收入	91 401	110 741	48 224	171 907	200 050
4. 財產所得淨收入	2 117 014	2 000 197	116 817	27 846 775	23 108 223
收入者人數	—	—	—	170 150	151 856
每一收入者平均收入	—	—	—	163 660	152 172
5. 可支配所得	120 439 907	100 197 991	20 241 916	893 122 871	706 078 090
收入者人數	1 314 071	907 541	406 530	5 526 700	3 790 690
每一收入者平均收入	91 654	110 406	49 792	161 601	186 266

配所得按年齡、農業、非農業及性別分

一 年

金額單位：新臺幣元

業	未 滿 15 歲						15—19歲
	農 業			非 農 業			農 業
	小 計	男	女	小 計	男	女	小 計
162 619 578	12 332	5 941	6 391	527 851	124 385	403 466	1 902 674
1 488 445	487	244	243	7 539	1 752	5 787	31 943
109 255	25 323	24 350	26 300	70 016	70 996	69 719	59 565
22 569 804	—	—	—	—	—	—	119 843
183 421	—	—	—	—	—	—	4 241
123 049	—	—	—	—	—	—	28 258
69 910	—	—	—	—	—	—	119 843
—	—	—	—	—	—	—	4 241
—	—	—	—	—	—	—	28 258
3 579	—	—	—	—	—	—	—
—	—	—	—	—	—	—	—
—	—	—	—	—	—	—	—
—	—	—	—	—	—	—	—
—	—	—	—	—	—	—	—
22 386 261	—	—	—	—	—	—	—
182 048	—	—	—	—	—	—	—
122 969	—	—	—	—	—	—	—
110 054	—	—	—	—	—	—	—
1 373	—	—	—	—	—	—	—
80 156	—	—	—	—	—	—	—
185 189 382	12 332	5 941	6 391	527 851	124 385	403 466	2 022 517
1 671 866	487	244	243	7 539	1 752	5 787	36 184
110 768	25 323	24 350	26 300	70 016	70 996	69 719	55 895
4 738 552	—	—	—	2 218	555	1 663	— 2 334
18 294	—	—	—	—	—	—	—
259 022	—	—	—	—	—	—	—
187 044 781	12 332	5 941	6 391	542 536	133 753	408 783	2 008 873
1 736 010	487	244	243	8 542	2 254	6 288	36 184
107 744	25 323	24 350	26 300	63 514	59 340	65 010	55 518

第十二表 所得收入者平均每人基本所得及可支

民 國 七

	15 — 19 歲				
	農 業		非 農 業		
	男	女	小 計	男	女
1.受雇人員報酬(千元)	1 415 585	487 089	35 219 804	16 806 499	18 413 305
收入者人數(人)	20 470	11 473	448 649	206 976	241 673
每一收入者平均收入(元)	69 154	42 455	78 502	81 200	76 191
2.產業主所得	113 970	5 873	553 422	293 393	260 029
收入者人數	3 264	977	4 766	2 587	2 179
每一收入者平均收入	34 917	6 011	116 119	113 410	119 334
(1)農業淨收入	113 970	5 873	454	—	454
收入者人數	3 264	977	—	—	—
每一收入者平均收入	34 917	6 011	—	—	—
(2)林業淨收入	—	—	—	—	—
收入者人數	—	—	—	—	—
每一收入者平均收入	—	—	—	—	—
(3)漁業淨收入	—	—	—	—	—
收入者人數	—	—	—	—	—
每一收入者平均收入	—	—	—	—	—
(4)營業淨收入	—	—	552 968	293 393	259 575
收入者人數	—	—	4 766	2 587	2 179
每一收入者平均收入	—	—	116 023	113 410	119 126
(5)執行業務淨收入	—	—	—	—	—
收入者人數	—	—	—	—	—
每一收入者平均收入	—	—	—	—	—
3.基本所得	1 529 555	492 962	35 773 226	17 099 892	18 673 334
收入者人數	23 734	12 450	453 415	209 563	243 852
每一收入者平均收入	64 446	39 595	78 897	81 598	76 577
4.財產所得淨收入	— 3 553	1 219	214 464	112 299	102 165
收入者人數	—	—	—	—	—
每一收入者平均收入	—	—	—	—	—
5.可支配所得	1 511 853	497 020	34 943 993	16 811 048	18 132 945
收入者人數	23 734	12 450	466 127	214 312	251 815
每一收入者平均收入	63 700	39 921	74 967	78 442	72 009

配所得按年齡、農業、非農業及性別分 (續一)

十 一 年

金額單位：新臺幣元

20 — 24 歲						25 — 29 歲	
農 業			非 農 業			農 業	
小 計	男	女	小 計	男	女	小 計	男
3 022 045	2 487 021	535 024	70 400 840	30 495 136	39 905 704	5 269 114	4 263 078
40 342	30 089	10 253	657 612	249 893	407 719	53 666	36 706
74 911	82 655	52 182	107 055	122 033	97 876	98 183	116 141
979 622	729 997	249 625	4 551 146	3 443 410	1 107 736	3 392 575	2 619 624
19 255	10 235	9 020	28 773	19 115	9 658	52 181	30 363
50 876	71 324	27 675	158 174	180 142	114 696	65 016	86 277
757 500	519 027	238 473	—	—	—	2 738 522	2 016 840
18 034	9 014	9 020	—	—	—	47 786	27 229
42 004	57 580	26 438	—	—	—	57 308	74 070
21 852	19 844	2 008	149	—	149	70 563	69 663
—	—	—	—	—	—	785	785
—	—	—	—	—	—	89 890	88 743
157 090	147 946	9 144	—	—	—	471 217	420 848
1 221	1 221	—	—	—	—	3 610	2 349
128 656	121 168	—	—	—	—	130 531	179 160
43 180	43 180	—	4 550 997	3 443 410	1 107 587	112 273	112 273
—	—	—	28 773	19 115	9 658	—	—
—	—	—	158 169	180 142	114 681	—	—
—	—	—	—	—	—	—	—
—	—	—	—	—	—	—	—
—	—	—	—	—	—	—	—
4 001 667	3 217 018	784 649	74 951 986	33 938 546	41 013 440	8 661 689	6 882 702
59 597	40 324	19 273	686 385	269 008	417 377	105 847	67 069
67 145	79 779	40 712	109 198	126 162	98 265	81 832	102 621
— 4 090	— 5 062	972	1 057 872	511 759	546 113	55 307	58 670
—	—	—	3 261	2 255	1 006	—	—
—	—	—	324 401	226 944	542 856	—	—
3 919 640	3 142 554	777 086	73 014 295	33 031 045	39 983 250	8 486 987	6 719 458
59 597	40 324	19 273	699 871	274 762	425 109	105 847	67 069
65 769	77 933	40 320	104 325	120 217	94 054	80 182	100 187



第十二表 所得收入者平均每人基本所得及可

民 國 七

	25 — 29 歲				農 小 計
	農 業	非 農	業		
	女	小 計	男	女	
1.受雇人員報酬(千元)	1 006 036	119 854 789	87 482 150	32 372 639	6 389 736
收入者人數(人)	16 960	805 477	530 386	275 091	55 244
每一收入者平均收入(元)	59 318	148 800	164 941	117 680	115 664
2.產業主所得	772 951	26 733 562	24 089 263	2 644 299	5 780 449
收入者人數	21 818	135 644	109 514	26 130	84 128
每一收入者平均收入	35 427	197 086	219 965	101 198	68 710
(1)農業淨收入	721 682	61 867	61 181	686	4 788 476
收入者人數	20 557	—	—	—	79 617
每一收入者平均收入	35 106	—	—	—	60 144
(2)林業淨收入	900	1 545	1 545	—	102 222
收入者人數	—	—	—	—	247
每一收入者平均收入	—	—	—	—	413 856
(3)漁業淨收入	50 369	—	—	—	751 693
收入者人數	1 261	—	—	—	4 264
每一收入者平均收入	39 944	—	—	—	176 288
(4)營業淨收入	—	26 538 102	23 903 897	2 634 205	138 058
收入者人數	—	134 934	108 916	26 018	—
每一收入者平均收入	—	196 675	219 471	101 245	—
(5)執行業務淨收入	—	132 048	122 640	9 408	—
收入者人數	—	710	598	112	—
每一收入者平均收入	—	185 983	205 084	84 000	—
3.基本所得	1 778 987	146 588 351	111 571 413	35 016 938	12 170 185
收入者人數	38 778	941 121	639 900	301 221	139 372
每一收入者平均收入	45 876	155 759	174 358	116 250	87 322
4.財產所得淨收入	— 3 363	2 052 135	1 395 203	656 932	166 395
收入者人數	—	15 585	13 588	1 997	—
每一收入者平均收入	—	131 674	102 679	328 959	—
5.可支配所得	1 767 529	141 409 073	106 736 669	34 672 404	12 006 918
收入者人數	38 778	949 827	644 572	305 255	139 372
每一收入者平均收入	45 581	148 879	165 593	113 585	86 150

支配所得按年齡、農業、非農業及性別分 (續二)

十 一 年

金額單位：新臺幣元

30 — 34 歲					35 — 39 歲		
業		非 農 業			農 業		
男	女	小 計	男	女	小 計	男	女
4 759 353	1 630 383	130 406 970	102 907 071	27 499 899	6 449 309	4 922 260	1 527 049
30 980	24 264	719 998	511 278	208 720	40 822	21 811	19 011
153 627	67 194	181 121	201 274	131 755	157 986	225 678	80 325
4 494 386	1 286 063	44 672 271	40 812 462	3 859 809	7 947 809	6 453 280	1 494 529
43 954	40 174	195 461	160 451	35 010	87 315	52 598	34 717
102 252	32 012	228 548	254 361	110 249	91 025	122 691	43 049
3 527 074	1 261 402	92 913	91 469	1 444	6 629 209	5 191 901	1 437 308
39 443	40 174	—	—	—	81 580	47 610	33 970
89 422	31 398	—	—	—	81 260	109 051	42 311
77 561	24 661	340	—	340	178 600	173 288	5 312
247	—	—	—	—	499	499	—
314 013	—	—	—	—	357 915	347 270	—
751 693	—	1 494	1 494	—	1 106 472	1 054 563	51 909
4 264	—	—	—	—	5 236	4 489	747
176 288	—	—	—	—	211 320	234 921	69 490
138 058	—	43 369 302	39 552 527	3 816 775	33 528	33 528	—
—	—	191 104	156 858	34 246	—	—	—
—	—	226 941	252 155	111 452	—	—	—
—	—	1 208 222	1 166 972	41 250	—	—	—
—	—	4 357	3 593	764	—	—	—
—	—	277 306	324 790	53 992	—	—	—
9 253 739	2 916 446	175 079 241	143 719 533	31 359 708	14 397 118	11 375 540	3 021 578
74 934	64 438	915 459	671 729	243 730	128 137	74 409	53 728
123 492	45 260	191 247	213 955	128 666	112 357	152 879	56 238
142 391	24 004	3 567 696	2 812 223	755 473	177 311	166 641	10 670
—	—	34 064	31 018	3 046	—	—	—
—	—	104 735	90 664	248 021	—	—	—
8 965 917	3 041 001	168 139 941	136 637 580	31 502 361	13 916 216	10 901 120	3 015 096
74 934	64 438	922 801	673 488	249 313	128 137	74 409	53 728
119 651	47 193	182 206	202 880	126 357	108 604	146 503	56 118

第十二表 所得收入者平均每人基本所得及可支

民 國 七

	35 — 39 歲				
	非 農 業			農	
	小 計	男	女	小 計	男
1.受雇人員報酬(千元)	85 990 275	70 826 519	15 163 756	8 400 407	6 793 966
收入者人數(人)	447 469	328 027	119 442	51 811	28 311
每一收入者平均收入(元)	192 170	215 917	126 955	162 136	239 976
2.產業主所得	30 548 039	27 105 033	3 443 006	12 818 779	10 519 536
收入者人數	138 475	111 360	27 115	132 635	91 683
每一收入者平均收入	220 603	243 400	126 978	96 647	114 738
(1)農業淨收入	81 336	72 492	8 844	11 207 908	8 953 792
收入者人數	—	—	—	125 882	85 184
每一收入者平均收入	—	—	—	89 035	105 111
(2)林業淨收入	1 183	935	248	284 483	283 355
收入者人數	—	—	—	768	768
每一收入者平均收入	—	—	—	370 421	368 952
(3)漁業淨收入	—	—	—	1 227 508	1 192 185
收入者人數	—	—	—	5 985	5 731
每一收入者平均收入	—	—	—	205 097	208 024
(4)營業淨收入	29 517 356	26 083 442	3 433 914	98 880	90 204
收入者人數	135 919	108 804	27 115	—	—
每一收入者平均收入	217 169	239 729	126 643	—	—
(5)執行業務淨收入	948 164	948 164	—	—	—
收入者人數	2 556	2 556	—	—	—
每一收入者平均收入	370 956	370 956	—	—	—
3.基本所得	116 538 314	97 931 552	18 606 762	21 219 186	17 313 502
收入者人數	585 944	439 387	146 557	184 446	119 994
每一收入者平均收入	198 890	222 882	126 959	115 043	144 286
4.財產所得淨收入	3 469 779	2 926 026	543 753	296 049	287 637
收入者人數	25 442	22 684	2 758	—	—
每一收入者平均收入	136 380	128 991	197 155	—	—
5.可支配所得	112 285 900	93 440 259	18 845 641	20 715 131	16 817 945
收入者人數	590 026	440 154	149 872	184 446	119 994
每一收入者平均收入	190 307	212 290	125 745	112 310	140 157

配所得按年齡、農業、非農業及性別分（續三）

十 一 年

金額單位：新臺幣元

40 — 44 歲				45 — 49 歲			
業	非 農 業		業	農	業		非 農 業
女	小 計	男	女	小 計	男	女	小 計
1 606 441	71 487 256	59 890 073	11 597 183	7 522 889	5 948 379	1 574 510	54 504 891
23 500	374 392	274 206	100 186	53 156	27 996	25 160	277 439
68 359	190 942	218 413	115 757	141 525	212 472	62 580	196 457
2 299 243	33 972 843	30 024 147	3 948 696	13 045 227	11 476 692	1 568 535	25 491 359
40 952	145 577	116 296	29 281	151 527	112 132	39 395	114 411
56 145	233 367	258 170	134 855	86 092	102 350	39 816	222 805
2 254 116	145 141	96 221	48 920	11 295 065	9 823 798	1 471 267	95 482
40 698	—	—	—	141 902	103 714	38 188	—
55 386	—	—	—	79 598	94 720	38 527	—
1 128	3 524	1 954	1 570	220 002	197 891	22 111	6 395
—	—	—	—	532	285	247	—
—	—	—	—	413 538	694 354	89 520	—
35 323	3 870	3 870	—	1 370 514	1 303 294	67 220	16 044
254	—	—	—	9 093	8 133	960	—
139 065	—	—	—	150 722	160 248	70 021	—
8 676	32 981 428	29 112 258	3 869 170	159 646	151 709	7 937	24 755 690
—	143 412	114 375	29 037	—	—	—	111 862
—	229 977	254 533	133 250	—	—	—	221 306
—	838 880	809 844	29 036	—	—	—	617 748
—	2 165	1 921	244	—	—	—	2 549
—	387 474	421 574	119 000	—	—	—	242 349
3 905 684	105 460 099	89 914 220	15 545 879	20 568 116	17 425 071	3 143 045	79 996 250
64 452	519 969	390 502	129 467	204 683	140 128	64 555	391 850
60 598	202 820	230 253	120 076	100 488	124 351	48 688	204 150
8 412	4 402 628	3 792 285	610 343	247 823	228 347	19 476	2 767 536
—	26 789	23 585	3 204	—	—	—	22 380
—	164 345	160 792	190 494	—	—	—	123 661
3 897 186	102 712 648	86 721 350	15 991 298	20 184 062	16 971 893	3 212 169	78 050 401
64 452	526 645	393 042	133 603	204 683	140 128	64 555	398 670
60 466	195 032	220 641	119 693	98 611	121 117	49 759	195 777

第十二表 所得收入者平均每人基本所得及可支

民 國 七

	45 — 49 歲		50 —		
	非 農 業		農 業		
	男	女	小 計	男	女
1.受雇人員報酬(千元)	46 404 275	8 100 616	5 413 547	4 378 905	1 034 642
收入者人數(人)	214 191	63 248	39 054	19 898	19 156
每一收入者平均收入(元)	216 649	128 077	138 617	220 068	54 011
2.產業主所得	21 652 487	3 838 872	10 698 473	9 700 730	997 743
收入者人數	89 983	24 428	141 454	110 547	30 907
每一收入者平均收入	240 629	157 150	75 632	87 752	32 282
(1)農業淨收入	94 525	957	9 480 906	8 498 578	982 328
收入者人數	—	—	135 371	104 733	30 638
每一收入者平均收入	—	—	70 036	81 145	32 062
(2)林業淨收入	6 395	—	292 187	284 052	8 135
收入者人數	—	—	839	570	269
每一收入者平均收入	—	—	348 255	498 336	30 240
(3)漁業淨收入	16 044	—	750 292	749 087	1 205
收入者人數	—	—	5 244	5 244	—
每一收入者平均收入	—	—	143 076	142 847	—
(4)營業淨收入	20 917 775	3 837 915	175 088	169 013	6 075
收入者人數	87 434	24 428	—	—	—
每一收入者平均收入	239 241	157 111	—	—	—
(5)執行業務淨收入	617 748	—	—	—	—
收入者人數	2 549	—	—	—	—
每一收入者平均收入	242 349	—	—	—	—
3.基本所得	68 056 762	11 939 488	16 112 020	14 079 635	2 032 385
收入者人數	304 174	87 676	180 508	130 445	50 063
每一收入者平均收入	223 743	136 177	89 259	107 935	40 597
4.財產所得淨收入	2 162 342	605 194	478 796	447 932	30 864
收入者人數	18 343	4 037	—	—	—
每一收入者平均收入	117 884	149 912	—	—	—
5.可支配所得	65 258 200	12 792 201	16 361 611	14 213 865	2 147 746
收入者人數	307 359	91 311	180 508	130 445	50 063
每一收入者平均收入	212 319	140 095	90 642	108 964	42 901

配所得按年齡、農業、非農業及性別分 (續四)

十 一 年			金額單位：新臺幣元				
54 歲			55 — 59 歲				
非 農 業			農 業			非 農 業	
小 計	男	女	小 計	男	女	小 計	男
59 907 550	55 277 032	4 630 518	2 825 687	2 561 168	264 519	45 779 531	43 015 711
280 559	244 535	36 024	19 530	14 263	5 267	204 092	184 081
213 529	226 050	128 540	144 684	179 567	50 222	224 308	233 678
16 734 462	15 060 433	1 674 029	6 247 019	5 565 467	681 552	11 333 887	10 505 619
81 480	68 059	13 421	89 897	73 784	16 113	60 125	52 214
205 381	221 285	124 732	69 491	75 429	42 298	188 505	201 203
80 462	73 456	7 006	5 557 978	4 975 531	582 447	20 693	19 940
—	—	—	86 118	70 758	15 360	—	—
—	—	—	64 539	70 318	37 920	—	—
1 050	455	595	121 100	118 182	2 918	695	695
—	—	—	531	531	—	—	—
—	—	—	228 060	222 564	—	—	—
—	—	—	495 695	409 588	86 107	—	—
—	—	—	3 248	2 495	753	—	—
—	—	—	152 616	164 163	114 352	—	—
16 296 200	14 629 772	1 666 428	72 246	62 166	10 080	10 031 639	9 204 124
80 210	66 789	13 421	—	—	—	57 048	49 137
203 169	219 045	124 166	—	—	—	175 846	187 316
356 750	356 750	—	—	—	—	1 280 860	1 280 860
1 270	1 270	—	—	—	—	3 077	3 077
280 906	280 906	—	—	—	—	416 269	416 269
76 642 012	70 337 465	6 304 547	9 072 706	8 126 635	946 071	57 113 418	53 521 330
362 039	312 594	49 445	109 427	88 047	21 380	264 217	236 295
211 695	225 012	127 506	82 911	92 299	44 250	216 161	226 502
3 863 743	3 616 446	247 297	230 871	218 189	12 682	2 681 440	2 487 025
19 472	18 732	740	—	—	—	12 042	11 538
198 426	193 062	334 185	—	—	—	222 674	215 551
76 280 161	69 676 821	6 603 340	9 597 508	8 436 726	1 160 782	56 841 818	52 846 410
379 895	326 703	53 192	109 427	88 047	21 380	297 608	263 607
200 793	213 273	124 142	87 707	95 821	54 293	190 996	200 474

第十二表 所得收入者平均每人基本所得及可支

民 國 七

	55 — 59 歲	60 — 64 歲			
	非 農 業	農	業	非	小 計
	女	小 計	男	女	
1.受雇人員報酬(千元)	2 763 820	1 692 918	1 501 556	191 362	22 310 193
收入者人數(人)	20 011	14 814	10 316	4 498	89 963
每一收入者平均收入(元)	138 115	114 278	145 556	42 544	247 993
2.產業主所得	828 268	5 722 658	5 421 204	301 454	6 606 975
收入者人數	7 911	85 014	76 116	8 898	39 031
每一收入者平均收入	104 698	67 314	71 223	33 879	169 275
(1)農業淨收入	753	5 289 789	4 988 335	301 454	3 405
收入者人數	—	82 747	73 849	8 898	—
每一收入者平均收入	—	63 927	67 548	33 879	—
(2)林業淨收入	—	98 032	98 032	—	444
收入者人數	—	1 015	1 015	—	—
每一收入者平均收入	—	96 584	96 584	—	—
(3)漁業淨收入	—	244 402	244 402	—	—
收入者人數	—	1 252	1 252	—	—
每一收入者平均收入	—	195 209	195 209	—	—
(4)營業淨收入	827 515	59 955	59 955	—	6 394 902
收入者人數	7 911	—	—	—	38 296
每一收入者平均收入	104 603	—	—	—	166 986
(5)執行業務淨收入	—	30 480	30 480	—	208 224
收入者人數	—	—	—	—	735
每一收入者平均收入	—	—	—	—	283 298
3.基本所得	3 592 088	7 415 576	6 922 760	492 816	28 917 168
收入者人數	27 922	99 828	86 432	13 396	128 994
每一收入者平均收入	128 647	74 284	80 095	36 788	224 175
4.財產所得淨收入	194 415	222 440	210 635	11 805	1 991 083
收入者人數	504	—	—	—	6 926
每一收入者平均收入	385 744	—	—	—	287 479
5.可支配所得	3 995 408	8 084 794	7 511 300	573 494	30 003 033
收入者人數	34 001	99 828	86 432	13 396	169 293
每一收入者平均收入	117 509	80 987	86 904	42 811	177 225

配所得按年齡、農業、非農業及性別分 (續完)

十 一 年

金額單位：新臺幣元

		65 歲 以 上					
農 業		農 業			非 農 業		
男	女	小 計	男	女	小 計	男	女
21 427 578	882 615	805 259	788 190	17 069	10 365 711	9 479 654	886 057
83 398	6 565	2 749	2 499	250	27 872	23 893	3 979
256 932	134 442	292 928	315 402	68 276	371 904	396 754	222 683
5 790 319	816 656	3 648 533	3 582 131	66 402	3 840 762	3 692 358	148 404
32 395	6 636	62 806	59 282	3 524	19 185	17 533	1 652
178 741	123 065	58 092	60 425	18 843	200 196	210 595	89 833
2 935	470	3 487 017	3 421 119	65 898	4 871	4 495	376
—	—	62 059	58 535	3 524	—	—	—
—	—	56 189	58 446	18 700	—	—	—
444	—	32 660	32 156	504	2 422	1 745	677
—	—	495	495	—	—	—	—
—	—	65 980	64 962	—	—	—	—
—	—	70 788	70 788	—	—	—	—
—	—	252	252	—	—	—	—
—	—	280 905	280 905	—	—	—	—
5 609 076	785 826	58 068	58 068	—	3 466 825	3 319 474	147 351
31 913	6 383	—	—	—	17 409	15 757	1 652
175 761	123 112	—	—	—	199 140	210 667	89 195
177 864	30 360	—	—	—	366 644	366 644	—
482	253	—	—	—	1 776	1 776	—
369 012	120 000	—	—	—	206 444	206 444	—
27 217 897	1 699 271	4 453 792	4 370 321	83 471	14 206 473	13 172 012	1 034 461
115 793	13 201	65 555	61 781	3 774	47 057	41 426	5 631
235 056	128 723	67 940	70 739	22 117	301 899	317 965	183 708
1 712 202	278 881	248 446	248 370	76	1 776 181	1 579 858	196 323
5 924	1 002	—	—	—	4 189	4 189	—
289 028	278 324	—	—	—	424 011	377 144	—
27 999 081	2 003 952	5 145 835	4 999 419	146 416	18 899 072	16 785 874	2 113 198
151 948	17 345	65 555	61 781	3 774	117 395	98 489	18 906
184 268	115 535	78 496	80 922	38 796	160 987	170 434	111 774



第十三表 台灣地區所得收入者平均每人已分

民 國 七

	總 平 均		0—40,000元	
	所得收入者人數	平均每人已分配要素所得	所得收入者人數	平均每人已分配要素所得
全體所得收入者	6 840 771	155 226	580 640	22 531
0/1.專門性、技術性及有關人員	413 365	251 042	2 307	28 753
2.行政及主管人員	196 588	362 297	251	20 000
3.監督及佐理人員	959 526	193 805	5 014	26 940
4.買賣工作人員	717 445	200 495	18 577	27 129
5.服務工作人員	440 705	146 707	16 000	31 810
6.農、林、漁、牧工作人員	1 303 448	91 938	349 307	22 983
(61)農事、畜牧工作人員	1 183 963	87 106	340 689	22 927
(62)林、漁工作人員	119 485	139 818	8 618	25 176
7/8/9 生產及有關工人、運輸設備操作工及體力工	2 495 016	134 539	90 327	31 073
7.生產及有關工人	2 070 106	128 202	77 066	31 238
8.運輸設備操作工	248 487	196 169	1 037	19 575
9.體力工	176 423	122 087	12 224	31 009
10.職業不能分類之工作者	244	31 650	244	31 650
11.現役軍人	91 723	222 163	—	—
12.無職業者	222 711	74 142	98 613	10 350

配要素所得依職業及已分配要素所得組別分

十 一 年

金額單位：新臺幣元

40,000—80,000元		80,000—120,000元		120,000—160,000元		160,000—200,000元	
所得收入者 人 數	平均每人已分配 要 素 所 得	所得收入者 人 數	平均每人已分配 要 素 所 得	所得收入者 人 數	平均每人已分配 要 素 所 得	所得收入者 人 數	平均每人已分配 要 素 所 得
1 148 767	61 835	1 298 302	98 104	1 056 140	138 625	908 207	179 317
13 220	65 716	18 982	101 567	32 084	142 060	63 270	181 172
1 001	58 752	2 138	101 621	4 495	138 450	11 992	182 394
56 790	65 045	161 147	100 582	169 637	139 554	175 678	178 978
69 407	63 101	102 108	98 059	113 614	139 224	111 053	179 671
85 334	62 743	92 094	98 651	83 992	137 353	58 637	178 956
367 588	58 427	254 080	97 421	159 958	137 593	74 548	177 986
347 230	58 266	234 050	97 381	130 419	137 134	53 869	178 415
20 358	61 185	20 030	97 883	29 539	139 617	20 679	176 869
508 865	63 657	633 815	97 567	458 034	138 444	380 916	179 087
465 020	63 781	576 053	97 303	372 388	138 114	283 003	178 665
4 888	65 564	15 730	103 256	48 358	141 257	71 058	181 014
38 957	61 935	42 032	99 046	37 288	138 087	26 855	178 438
—	—	—	—	—	—	—	—
2 261	65 994	3 045	99 209	11 370	145 082	19 999	183 866
44 301	60 038	30 893	97 854	22 956	136 287	12 114	177 895

第十三表 台灣地區所得收入者平均每人已分

民 國 七

	200,000—240,000元		240,000—280,000元	
	所得收入者人數	平均每人已分配要素所得	所得收入者人數	平均每人已分配要素所得
全體所得收入者	678 234	217 738	479 737	256 585
0/1.專門性、技術性及有關人員	83 467	218 898	81 309	257 022
2.行政及主管人員	22 318	219 570	30 628	258 767
3.監督及佐理人員	148 813	218 382	100 665	258 732
4.買賣工作人員	89 230	217 400	78 314	254 380
5.服務工作人員	48 258	216 181	27 922	255 600
6.農、林、漁、牧工作人員	37 970	218 729	21 934	257 504
(61)農事、畜牧工作人員	29 168	218 936	15 767	256 835
(62)林、漁工作人員	8 802	218 042	6 167	259 213
7/8/9 生產及有關工人、運輸設備操作工及體力工	218 060	217 032	120 202	255 287
7.生產及有關工人	153 654	216 991	82 691	255 330
8.運輸設備操作工	52 524	217 217	33 678	254 949
9.體力工	11 882	216 739	3 833	257 314
10.職業不能分類之工作者	—	—	—	—
11.現役軍人	24 539	217 433	16 463	258 180
12.無職業者	5 579	216 957	2 300	252 773

配要素所得依職業及已分配要素所得組別分（續）

十 一 年				金額單位：新臺幣元			
280,000—320,000元		320,000—360,000元		360,000—400,000元		400,000元以上	
所得收入者 人 數	平均每人已分配 要 素 所 得	所得收入者 人 數	平均每人已分配 要 素 所 得	所得收入者 人 數	平均每人已分配 要 素 所 得	所得收入者 人 數	平均每人已分配 要 素 所 得
248 554	298 487	144 955	338 597	107 894	375 936	189 341	562 543
44 351	298 231	26 558	338 428	15 546	377 060	32 271	546 707
25 752	299 295	20 931	340 185	21 744	377 050	55 338	583 328
57 364	298 768	33 818	337 776	19 858	379 158	30 742	526 109
45 290	299 668	29 312	337 637	23 280	373 657	37 260	582 107
13 031	296 792	5 057	340 413	4 801	374 962	5 579	487 134
11 786	300 570	7 257	339 150	5 201	375 921	13 819	607 048
8 996	300 855	6 501	338 953	4 707	376 402	12 567	611 308
2 790	299 649	756	340 840	494	371 340	1 252	564 284
43 071	297 121	16 943	338 741	14 491	372 406	10 292	491 972
30 380	297 491	11 919	337 919	9 949	371 987	7 983	508 215
10 637	298 310	5 024	340 691	3 756	374 806	1 797	444 722
2 054	285 496	—	—	786	366 245	512	404 546
—	—	—	—	—	—	—	—
6 283	295 213	3 778	340 436	1 977	375 276	2 008	563 023
1 626	297 253	1 301	342 134	996	380 508	2 032	701 793

第十四表 所得收入者平均每人已分配要素所得

民 國 七

	總 平 均		0—40,000元	
	所得收入者人數	平均每人已分配要素所得	所得收入者人數	平均每人已分配要素所得
全體所得收入者	6 840 771	155 225	580 640	22 531
一、按教育程度分				
1.研究院(所)	17 394	330 642	537	37 671
2.大學教育	461 303	271 830	3 569	15 594
3.專科教育	480 750	225 249	4 777	23 412
4.高中教育	1 457 596	171 121	46 696	25 949
5.國中教育	1 206 632	137 676	81 359	26 369
6.國小教育	2 597 798	136 183	264 463	22 781
7.補習自修或不識字	619 298	85 745	179 239	19 598
二、按都市化程度分				
1.都市	3 252 913	193 139	123 757	20 282
2.城鎮	1 612 014	139 030	138 368	21 258
3.鄉村	1 975 844	106 020	318 515	23 957

依教育程度、都市化程度及已分配要素所得組別分

十一年

金額單位：新臺幣元

40,000—80,000元		80,000—120,000元		120,000—160,000元		160,000—200,000元	
所得收入者 人 數	平均每人已分配 要素 所 得	所得收入者 人 數	平均每人已分配 要素 所 得	所得收入者 人 數	平均每人已分配 要素 所 得	所得收入者 人 數	平均每人已分配 要素 所 得
1 148 767	61 835	1 298 302	98 104	1 056 140	138 624	908 207	179 316
509	56 662	—	—	260	140 554	1 545	178 328
10 576	60 074	17 451	101 475	39 442	141 582	69 166	181 071
18 975	63 738	46 440	103 181	68 159	141 503	84 451	179 139
175 825	64 214	306 186	99 087	244 385	138 900	219 049	179 070
282 568	63 070	284 278	97 428	172 107	137 817	139 409	179 515
483 740	61 086	525 940	97 815	468 410	138 259	357 269	179 247
176 574	59 456	118 007	95 967	63 377	137 507	37 318	177 867
311 225	63 268	479 986	99 405	492 483	139 412	525 933	179 672
301 241	62 864	362 686	97 323	259 877	138 431	211 285	179 311
536 301	60 425	455 630	97 354	303 780	137 512	170 989	178 230

第十四表 所得收入者平均每人已分配要素所得

民 國 七

	200,000—240,000元		240,000—280,000元	
	所得收入者人數	平均每人已分配要素所得	所得收入者人數	平均每人已分配要素所得
全體所得收入者	678 234	217 737	479 737	256 584
一、按教育程度分				
1. 研究院 (所)	2 031	222 551	2 825	267 624
2. 大學教育	79 634	218 895	74 203	257 978
3. 專科教育	86 784	219 634	69 002	257 791
4. 高中教育	184 054	217 429	117 517	256 208
5. 國中教育	92 454	217 068	72 970	256 173
6. 國小教育	209 687	217 160	133 570	255 514
7. 補習自修或不識字	23 590	216 597	9 650	256 522
二、按都市化程度分				
1. 都市	450 446	217 790	340 050	256 872
2. 城鎮	141 852	217 210	93 647	255 952
3. 鄉村	85 936	218 333	46 040	255 749

依教育程度、都市化程度及已分配要素所得組別分（續）

九十一年

金額單位：新臺幣元

280,000—320,000元		320,000—360,000元		360,000—400,000元		400,000元以上	
所得收入者 人 數	平均每人已分配 要 素 所 得	所得收入者 人 數	平均每人已分配 要 素 所 得	所得收入者 人 數	平均每人已分配 要 素 所 得	所得收入者 人 數	平均每人已分配 要 素 所 得
248 554	298 487	144 955	338 597	107 894	375 935	189 341	562 542
1 760	297 869	2 567	337 496	1 299	372 225	4 061	568 304
50 912	299 108	34 809	339 861	25 435	377 972	56 106	562 853
39 603	298 274	23 581	338 128	15 875	376 811	23 103	639 994
61 834	298 704	35 877	338 506	23 912	376 006	42 261	560 336
28 997	298 564	17 517	335 777	14 682	375 599	20 291	537 155
62 704	297 762	27 326	339 611	24 712	374 019	39 977	527 712
2 744	301 304	3 278	337 006	1 979	370 727	3 542	610 698
185 424	298 347	107 125	338 859	82 515	376 325	153 969	565 531
40 593	299 135	22 773	337 560	16 899	374 556	22 793	532 617
22 537	298 475	15 057	338 300	8 480	374 895	12 579	580 187



第十五表 所得收入者平均每人已分配要素所

民 國 七

	總 平 均		0—40,000元	
	所得收入者人數	平均每人已分配要素所得	所得收入者人數	平均每人已分配要素所得
全體所得收入者	6 840 771	155 226	580 640	22 531
1. 農業雇主	7 767	245 446	495	23 723
2. 農業自營作業者	902 686	97 187	247 677	20 616
3. 非農業雇主	168 133	332 941	506	17 644
4. 非農業自營作業者	794 795	194 064	25 198	27 431
5. 農業受雇者	401 873	80 364	101 386	28 763
6. 非農業經理管理及專業受雇者	351 845	322 324	272	39 300
7. 非農業文書推銷及服務工作者	1 598 109	181 058	19 538	30 216
8. 非農業體力勞動者	2 301 129	126 054	86 955	31 355
9. 軍職人員	91 723	222 163	—	—
10. 其 他	222 711	74 142	98 613	10 350

# 得依社會經濟特性及已分配要素所得組別分

十一年

金額單位：新臺幣元

40,000—80,000元		80,000—120,000元		120,000—160,000元		160,000—200,000元	
所得收入者 人 數	平均每人已分配 要 素 所 得	所得收入者 人 數	平均每人已分配 要 素 所 得	所得收入者 人 數	平均每人已分配 要 素 所 得	所得收入者 人 數	平均每人已分配 要 素 所 得
1148767	61835	1298302	98104	1056140	138625	908207	179317
350	68330	470	98237	265	149925	1726	184435
221537	59081	180042	98710	118637	137443	53015	178335
2507	59722	2696	101726	9302	142509	17779	182127
70661	61629	96553	98219	125093	138791	137422	180288
145701	57409	74072	94256	43344	138238	22306	176628
3535	62103	7164	102825	18053	141456	30629	180391
145771	64555	272363	99990	272429	139288	277743	179301
512143	63681	631004	97489	434691	138269	335474	178772
2261	65994	3045	99209	11370	145082	19999	183866
44301	60038	30893	97854	22956	136287	12114	177895

第十五表 所得收入者平均每人已分配要素所

民 國 七

	200,000—240,000元		240,000—280,000元	
	所得收入者人數	平均每人已分配要素所得	所得收入者人數	平均每人已分配要素所得
全體所得收入者	678 234	217 738	479 737	256 585
1. 農業雇主	754	220 939	254	252 200
2. 農業自營作業者	30 944	219 365	18 107	256 380
3. 非農業雇主	17 966	220 108	31 780	254 876
4. 非農業自營作業者	107 487	217 516	101 471	253 853
5. 農業受雇者	6 771	215 325	4 238	262 386
6. 非農業經理管理及專業受雇者	51 164	217 772	58 564	257 944
7. 非農業文書推銷及服務工作者	253 294	218 226	169 929	258 206
8. 非農業體力勞動者	179 736	216 799	76 631	255 791
9. 軍職人員	24 539	217 433	16 463	258 180
10. 其他	5 579	216 957	2 300	252 773

得依社會經濟特性及已分配要素所得組別分（續）

十 一 年

金額單位：新臺幣元

280,000—320,000元		320,000—360,000元		360,000—400,000元		400,000元以上	
所得收入者 人 數	平均每人已分配 要 素 所 得	所得收入者 人 數	平均每人已分配 要 素 所 得	所得收入者 人 數	平均每人已分配 要 素 所 得	所得收入者 人 數	平均每人已分配 要 素 所 得
248 554	298 487	144 955	338 597	107 894	375 936	189 341	562 543
1 710	295 499	501	323 159	493	365 957	749	518 311
8 702	301 822	6 000	339 661	4 708	376 965	13 317	610 676
20 806	299 889	13 528	338 994	17 768	372 989	33 495	641 131
48 132	299 742	26 854	337 268	25 817	372 629	30 107	509 225
2 379	300 879	905	344 984	269	390 000	502	795 200
44 611	297 618	36 455	339 960	30 044	378 035	71 354	575 807
87 410	298 532	46 595	337 533	21 355	379 524	31 682	482 639
26 895	296 195	9 038	340 174	4 467	373 939	4 095	452 514
6 283	295 213	3 778	340 436	1 977	375 276	2 008	563 023
1 626	297 253	1 301	342 134	996	380 508	2 032	701 793

第十六表 所得收入者平均每人已分配

民 國 七

	總 平 均		0~40,000元		40,000~
	所得收入者人數	平均每人已分配 要素所得	所得收入者人數	平均每人已分配 要素所得	所得收入者人數
全體所得收入者	6 840 771	155 226	580 640	22 531	1 148 767
0.農林漁牧業	1 314 071	93 011	349 808	22 988	367 588
1.礦業及土石採取業	34 664	188 541	254	30 000	1 763
2/3.製造業	1 987 191	142 544	66 696	31 159	422 736
4.水電煤氣業	59 245	216 299	—	—	2 243
5.營造業	548 319	156 888	14 483	29 716	79 012
6.商 業	939 831	195 437	23 373	27 742	99 311
7.運輸倉儲及通訊業	417 233	209 581	1 524	25 260	14 515
8.金融保險不動產及工商服務業	162 697	232 738	1 255	32 628	8 156
9.社會團體及個人服務業	1 154 061	195 308	24 634	31 504	109 142
10.其他不能歸類之行業	748	139 387	—	—	—
11.無行業	222 711	74 142	98 613	10 350	44 301

# 要素所得依行業及已分配要素所得組別分

十 一 年

金額單位：新臺幣元

80,000元	80,000~120,000元		120,000~160,000元		160,000~200,000元	
平均每人已分配 要素所得	所得收入者人數	平均每人已分配 要素所得	所得收入者人數	平均每人已分配 要素所得	所得收入者人數	平均每人已分配 要素所得
61 835	1 298 302	98 104	1 056 140	138 624	908 207	179 316
58 427	254 832	97 424	162 495	137 702	77 296	177 943
63 007	2 982	95 172	6 919	139 737	10 238	178 288
64 215	554 281	97 460	307 340	138 550	244 279	178 890
69 810	6 327	97 023	9 741	137 411	9 849	179 667
61 412	104 247	97 770	129 979	137 313	94 576	178 691
63 201	145 372	98 112	155 767	139 066	146 752	179 442
67 316	42 550	103 469	68 816	139 226	90 892	181 487
66 796	18 084	102 246	23 356	139 771	22 470	180 064
62 603	138 465	100 110	168 292	140 159	199 741	179 622
—	269	118 840	479	150 926	—	—
60 037	30 893	97 854	22 956	136 287	12 114	177 895

第十六表 所得收入者平均每人已分配

民 國 七

	200,000~240,000元		240,000~280,000元		280,000~
	所得收入者人數	平均每人已分配要素所得	所得收入者人數	平均每人已分配要素所得	所得收入者人數
全體所得收入者	678 234	217 737	479 737	256 584	248 554
0.農林漁牧業	38 968	218 625	22 599	257 458	13 041
1.礦業及土石採取業	7 074	217 039	2 473	254 250	1 671
2/3.製造業	145 263	217 595	107 325	256 744	44 372
4.水電煤氣業	10 265	220 387	6 834	257 838	5 576
5.營造業	54 062	215 978	32 877	254 600	14 691
6.商 業	108 769	217 794	93 630	254 931	55 747
7.運輸倉儲及通訊業	82 049	218 110	52 310	257 153	25 416
8.金融保險不動產及工商服務業	24 740	217 613	18 426	259 000	15 306
9.社會團體及個人服務業	201 465	217 885	140 963	257 399	71 108
10.其他不能歸類之行業	—	—	—	—	—
11.無行業	5 579	216 956	2 300	252 772	1 626

要素所得依行業及已分配要素所得組別分(續)

二十一年

金額單位：新臺幣元

320,000元		320,000~360,000元		360,000~400,000元		400,000元以上	
平均每人已分配要素所得	所得收入者人數	平均每人已分配要素所得	所得收入者人數	平均每人已分配要素所得	所得收入者人數	平均每人已分配要素所得	所得收入者人數
298 487	144 955	338 597	107 894	375 935	189 341	562 542	
300 455	7 406	339 195	5 470	376 613	14 568	612 285	
298 281	496	334 239	—	—	794	645 642	
298 609	29 071	339 904	26 192	376 024	39 636	544 776	
297 650	4 247	340 103	1 663	385 281	2 500	466 787	
296 685	6 259	337 716	6 045	374 499	12 088	580 683	
298 893	34 821	336 995	28 071	373 744	48 218	581 689	
298 755	13 458	339 130	7 791	375 132	17 912	531 601	
300 424	10 166	342 079	7 902	380 730	12 836	535 994	
297 690	180 337	337 733	23 744	376 458	38 757	552 801	
—	—	—	—	—	—	—	
297 253	1 301	342 134	996	380 508	2 032	701 792	



第十七表 所得收入者平均每人已分配要素

民 國 七

	總 平 均			
	男		女	
	所得收入者人數	平均每人已分配要素所得	所得收入者人數	平均每人已分配要素所得
全 體 所 得 收 入 者	4 698 231	181 391	2 142 540	97 851
1. 未 滿 15 歲	2 498	52 394	6 531	63 010
2. 15 ~ 19 歲	238 046	78 717	264 265	72 918
3. 20 ~ 24 歲	315 086	119 530	444 382	95 290
4. 25 ~ 29 歲	711 641	168 495	344 033	108 854
5. 30 ~ 34 歲	748 422	208 342	313 751	111 731
6. 35 ~ 39 歲	514 563	218 437	203 600	108 953
7. 40 ~ 44 歲	513 036	216 959	198 055	101 337
8. 45 ~ 49 歲	447 487	196 369	155 866	100 774
9. 50 ~ 54 歲	457 148	193 551	103 255	83 435
10. 55 ~ 59 歲	351 654	183 001	55 381	85 684
11. 60 ~ 64 歲	238 380	151 286	30 741	80 764
12. 65 歲 以 上	160 270	120 862	22 680	57 951

所得依年齡、教育程度及性別分

十 三 年

金額單位：新臺幣元

研 究 院 (所)				大 學	
男		女		男	
所得收入者人數	平均每人已分配要素所得	所得收入者人數	平均每人已分配要素所得	所得收入者人數	平均每人已分配要素所得
15 574	334 815	1 820	294 933	351 916	295 977
—	—	—	—	—	—
—	—	—	—	520	36 929
236	192 000	—	—	6 692	158 500
3 613	232 566	790	220 881	47 743	204 744
4 078	288 811	272	375 000	84 887	273 743
2 024	435 057	510	238 608	55 552	311 742
1 537	425 049	—	—	36 877	344 200
2 034	308 579	—	—	22 535	329 884
1 043	406 517	—	—	27 440	343 653
250	581 250	—	—	27 956	361 590
—	—	—	—	23 143	309 170
759	553 691	248	558 840	18 571	319 228

第十七表 所得收入者平均每人已分配要素

民 國 七

	大 學		專	
	女		男	
	所得收入者人數	平均每人已分配要素所得	所得收入者人數	平均每人已分配要素所得
全 體 所 得 收 入 者	109 387	194 146	331 653	249 824
1. 未 滿 15 歲	—	—	—	—
2. 15 ~ 19 歲	523	92 644	855	86 805
3. 20 ~ 24 歲	20 732	142 336	26 146	140 772
4. 25 ~ 29 歲	36 236	181 652	82 981	199 901
5. 30 ~ 34 歲	29 127	192 144	80 461	264 901
6. 35 ~ 39 歲	12 061	233 567	34 820	279 806
7. 40 ~ 44 歲	4 071	242 161	24 252	302 477
8. 45 ~ 49 歲	3 838	329 568	22 489	315 363
9. 50 ~ 54 歲	765	219 659	22 762	308 947
10. 55 ~ 59 歲	1 021	252 422	19 119	281 594
11. 60 ~ 64 歲	269	499 000	10 668	309 605
12. 65 歲 以 上	744	579 333	7 100	184 256

所得依年齡、教育程度及性別分（續一）

十一年

金額單位：新臺幣元

科		高 中、 高 職			
女		男		女	
所得收入者人數	平均每人已分配要素所得	所得收入者人數	平均每人已分配要素所得	所得收入者人數	平均每人已分配要素所得
149 097	170 586	961 029	201 398	496 567	112 526
—	—	—	—	—	—
2 513	80 679	54 392	83 389	74 523	75 246
39 487	128 190	116 207	130 063	191 957	98 922
38 760	154 510	229 193	172 578	118 702	113 330
31 463	186 700	178 723	213 149	59 193	146 659
12 509	217 910	104 900	243 549	22 321	149 053
10 106	225 763	81 531	275 197	12 209	195 915
8 148	229 929	50 453	271 667	7 689	173 525
3 547	221 995	63 390	259 879	4 550	221 261
1 529	207 352	48 895	230 396	3 259	221 005
523	318 977	22 975	222 288	2 164	169 206
512	301 098	10 370	165 206	—	—

第十七表 所得收入者平均每人已分配要素

中華民國十七

	初 中、國 中、初 職				
	男		女		男
	所得收入者人數	平均每人已分配要素	所得收入者人數	平均每人已分配要素	所得收入者人數
全體所得收入者	842 479	160 245	364 153	85 461	1 861 025
1. 未 滿 15 歲	746	55 804	1 271	61 043	1 752
2. 15 ~ 19 歲	156 537	76 883	130 276	72 837	25 742
3. 20 ~ 24 歲	116 687	107 493	110 264	82 468	49 118
4. 25 ~ 29 歲	144 600	153 397	39 956	81 607	200 577
5. 30 ~ 34 歲	106 736	198 165	27 406	101 144	290 500
6. 35 ~ 39 歲	74 994	216 735	17 582	99 742	233 113
7. 40 ~ 44 歲	50 457	220 712	15 478	129 584	276 184
8. 45 ~ 49 歲	44 580	225 457	11 316	114 585	258 938
9. 50 ~ 54 歲	62 949	226 650	6 303	151 950	231 838
10. 55 ~ 59 歲	50 643	194 969	2 000	129 938	149 929
11. 60 ~ 64 歲	23 103	172 104	1 009	99 712	90 949
12. 65 歲 以 上	10 447	142 890	1 292	42 069	52 385

所得依年齡、教育程度及性別分 (續完)

十 一 年

金額單位：新臺幣元

國 民 小 學			補習、自修或私塾、不識字			
女			男		女	
平均每人已分配要素所得	所得收入者人數	平均每人已分配要素所得	所得收入者人數	平均每人已分配要素所得	所得收入者人數	平均每人已分配要素所得
158 695	736 773	79 322	334 555	107 905	284 743	5 9710
50 942	5 017	65 287	—	—	243	26 300
80 571	55 423	69 728	—	—	1 007	57 089
106 241	81 196	76 245	—	—	746	79 812
152 542	103 845	74 178	2 934	127 222	5 744	50 067
174 156	150 257	73 610	3 037	118 720	16 033	60 459
176 508	112 726	85 225	9 160	164 844	25 891	70 697
183 986	93 314	89 865	42 198	147 832	62 877	63 929
166 348	73 227	89 741	46 458	126 732	51 648	65 181
151 408	40 033	73 115	47 726	120 523	48 057	57 602
144 768	13 382	78 827	54 862	107 022	34 190	62 460
110 758	5 720	116 241	67 542	95 481	21 056	49 869
92 582	2 633	32 242	60 638	60 322	17 251	26 161

第十八表 所得收入者平均每人已分配

中華民國十七年

中華民國十七年

	總 平 均 學 生					男
	男		女			
	所得收入者 人 數	平均每人已分配 要素 所得	所得收入者 人 數	平均每人已分配 要素 所得		
全體所得收入者	4 698 231	181 391	2 142 540	97 851	2 498	
0/1.專門性、技術性及有關人員	276 136	281 939	137 229	188 870	—	
2.行政及主管人員	183 970	367 375	12 618	288 259	—	
3.監督及佐理人員	537 081	238 156	422 445	137 420	—	
4.買賣工作人員	546 825	225 115	170 620	121 590	—	
5.服務工作人員	251 077	179 829	189 628	102 851	—	
6.農、林、漁、牧工作人員	898 417	111 603	405 031	48 318	244	
(61)農事、畜牧工作人員	789 550	106 616	394 413	48 049	244	
(62)林、漁工作人員	108 867	147 769	10 618	58 296	—	
7/8/9.生產及有關工人、運輸設備 操作工及體力工	1 755 877	157 244	739 139	80 601	1 752	
7.生產及有關工人	1 357 532	153 163	712 574	80 649	1 246	
8.運輸設備操作工	247 736	196 547	751	71 366	—	
9.體力工	150 609	129 379	25 814	79 541	506	
10.職業不能分類之工作者	—	—	244	31 650	—	
11.現役軍人	90 281	222 487	1 442	201 880	—	
12.無職業者	158 567	89 326	64 144	36 607	502	

要素所得依職業、年齡及性別分

十 一 年

金額單位：新臺幣元

未 滿 15 歲			15 ~ 19 歲				20~24歲
女			男		女		男
平均每人已分配 要素所得	所得收入者 人 數	平均每人已分配 要素所得	所得收入者 人 數	平均每人已分配 要素所得	所得收入者 人 數	平均每人已分配 要素所得	所得收入者 人 數
52394	6531	63010	238046	78717	264265	72918	315086
—	—	—	996	71243	3783	89807	9396
—	—	—	—	—	—	—	1750
—	—	—	3722	106680	26610	82772	26082
—	—	—	9097	91460	8941	75216	25226
—	513	35360	12645	83939	22602	84739	12465
24350	243	26300	23734	64296	12199	40003	40324
24350	243	26300	17797	55174	11948	39959	31746
—	—	—	5937	91641	251	42100	8578
61415	5274	70954	182604	80086	182167	73676	183632
49354	4756	72249	149001	82207	179995	73871	161677
—	—	—	2235	141317	—	—	11392
91115	518	59065	31368	65649	2172	57558	10563
—	—	—	—	—	—	—	—
—	—	—	499	127125	—	—	10457
34542	501	25501	4749	34370	7963	28907	5754



第十八表 所得收入者平均每人已分配

民國七

	20 ~ 24 歲			25 ~	
	男	女		男	
	平均每人已分配 要素所得	所得收入者 數	平均每人已分配 要素所得	所得收入者 數	平均每人已分配 要素所得
全體所得收入者	119 530	444 382	95 290	711 641	168 495
0/1.專門性、技術性及有關人員	169 405	25 052	128 994	42 889	219 710
2.行政及主管人員	206 930	1 012	196 764	15 139	287 524
3.監督及佐理人員	151 291	147 704	112 286	85 929	191 533
4.買賣工作人員	156 344	23 340	91 221	92 902	198 459
5.服務工作人員	133 990	31 828	110 708	25 240	183 377
6.農、林、漁、牧工作人員	79 654	18 779	39 402	66 135	101 904
(61)農事、畜牧工作人員	72 860	18 525	39 449	55 453	94 343
(62)林、漁工作人員	104 795	254	36 000	10 682	141 160
7/8/9.生產及有關工人、運輸設備 操作工及體力工	114 984	188 510	82 913	362 285	155 849
7.生產及有關工人	113 710	185 768	83 032	299 646	152 544
8.運輸設備操作工	147 684	—	—	47 451	181 974
9.體力工	99 213	2 742	74 855	15 188	139 429
10.職業不能分類之工作者	—	—	—	—	—
11.現役軍人	145 277	425	138 904	16 450	195 566
12.無職業者	52 574	7 732	32 038	4 672	40 685

# 要素所得依職業、年齡及性別分(續一)

九十一年

金額單位：新臺幣元

29 歲		30 ~ 34 歲				35 ~ 39 歲	
女		男		女		男	
所得收入者 人 數	平均每人已分配 要素 所得	所得收入者 人 數	平均每人已分配 要素 所得	所得收入者 人 數	平均每人已分配 要素 所得	所得收入者 人 數	平均每人已分配 要素 所得
344 033	108 854	748 422	208 342	313 751	111 731	514 563	218 437
27 097	179 884	58 251	265 056	34 021	193 011	43 097	299 790
1 331	235 278	37 636	321 447	1 485	217 205	28 525	347 652
118 774	138 697	108 490	227 913	67 803	169 033	71 550	254 895
21 813	104 062	112 019	252 831	25 667	128 525	70 266	247 903
29 646	108 986	29 995	201 788	31 864	101 775	21 861	214 882
38 527	45 521	74 683	125 211	64 438	45 632	73 655	154 763
37 030	45 247	62 264	120 187	63 932	45 465	59 943	143 802
1 497	52 284	12 419	150 400	506	66 706	13 712	202 681
102 307	81 208	310 755	181 092	82 375	84 432	200 293	182 336
100 529	81 072	238 512	178 817	77 581	85 057	145 845	177 419
—	—	53 880	198 144	251	60 000	39 091	204 021
1 778	88 916	18 363	160 601	4 543	75 113	15 357	173 843
—	—	—	—	244	31 650	—	—
504	194 251	14 834	238 998	271	234 756	4 549	243 705
4 034	31 668	1 759	66 948	5 583	35 295	767	234 784

第十八表 所得收入者平均每人已分配

民 國 七

	35 ~ 39 歲		40 ~ 44 歲		
	女		男		女
	所得收入者數	平均每人已分配要素所得	所得收入者數	平均每人已分配要素所得	所得收入者數
全體所得收入者	203 600	108 953	513 036	216 959	198 055
0/1.專門性、技術性及有關人員	17 672	220 992	35 264	293 848	11 263
2.行政及主管人員	2 009	309 203	29 258	419 274	248
3.監督及佐理人員	24 460	172 644	52 589	270 533	16 401
4.買賣工作人員	20 303	129 733	70 159	257 588	25 026
5.服務工作人員	21 137	112 159	24 099	205 946	19 090
6.農、林、漁、牧工作人員	53 225	55 516	118 336	144 978	64 452
(61)農事、畜牧工作人員	51 717	55 704	103 448	141 051	62 954
(62)林、漁工作人員	1 508	49 072	14 888	172 268	1 498
7/8/9.生產及有關工人、運輸設備 操作工及體力工	61 479	86 006	177 525	186 790	57 439
7.生產及有關工人	56 972	86 612	125 699	184 829	53 150
8.運輸設備操作工	—	—	36 368	208 507	251
9.體力工	4 507	78 350	15 458	151 650	4 038
10.職業不能分類之工作者	—	—	—	—	—
11.現役軍人	—	—	3 266	276 107	—
12.無職業者	3 315	56 177	2 540	78 013	4 136

要素所得依職業、年齡及性別分（續二）

九十一年

金額單位：新臺幣元

	45 ~ 49 歲					50 ~ 54 歲		
	男		女			男		女
	平均每人已分配要素所得	所得收入者數	平均每人已分配要素所得	所得收入者數	平均每人已分配要素所得	所得收入者數	平均每人已分配要素所得	所得收入者數
101337	447487	196369	155866	100774	457148	193551	103255	
218523	26090	305448	9966	260419	23989	324864	4073	
213800	19322	388957	2520	247165	20722	396303	1530	
203983	44413	261332	9562	165516	57244	262291	5822	
138909	56696	242982	19936	171321	45380	227058	13153	
104813	27230	201186	15160	95386	38158	193536	7723	
60729	139353	125329	64555	48990	128450	108528	50063	
61088	119693	122077	62335	48554	117477	105331	48936	
45645	19660	145132	2220	61219	10973	142757	1127	
82213	123597	176967	30532	87821	106652	174213	16902	
81753	88761	172408	26792	87377	74042	171558	15628	
60000	21914	201746	249	94280	19866	206590	—	
89651	12922	166263	3491	90768	12744	139174	1274	
—	—	—	—	—	—	—	—	
—	7601	241564	—	—	22444	246880	242	
23454	3185	110931	3635	55296	14109	121279	3747	

第十八表 所得收入者平均每人已分配

民 國 七

	50~54歲	55 ~ 59 歲			
	女	男		女	
	平均每人已分配 要素所得	所得收入者 人 數	平均每人已分配 要素所得	所得收入者 人 數	平均每人已分配 要素所得
全體所得收入者	83 435	351 654	183 001	55 381	85 684
0/1.專門性、技術性及有關人員	227 136	21 422	350 171	2 766	243 001
2.行政及主管人員	272 056	13 470	373 018	1 243	301 558
3.監督及佐理人員	171 478	52 846	268 339	3 286	230 020
4.買賣工作人員	108 793	33 203	189 377	5 645	106 786
5.服務工作人員	113 232	30 755	162 730	7 838	88 870
6.農、林、漁、牧工作人員	41 213	86 049	93 385	21 380	44 844
(61)農事、畜牧工作人員	40 477	79 262	88 456	20 376	42 147
(62)林、漁工作人員	73 179	6 787	150 953	1 004	99 568
7/8/9.生產及有關工人、運輸設備 操作工及體力工	82 080	77 963	169 304	7 144	68 420
7.生產及有關工人	83 190	53 080	163 197	6 893	65 123
8.運輸設備操作工	—	14 533	212 740	—	—
9.體力工	68 462	10 350	139 633	251	158 960
10.職業不能分類之工作者	—	—	—	—	—
11.現役軍人	291 550	8 634	234 830	—	—
12.無職業者	119 779	27 312	113 185	6 079	32 162

要素所得依職業、年齡及性別分（續完）

十一年

金額單位：新臺幣元

60 ~ 64 歲				65 歲 以 上			
男		女		男		女	
所得收入者 人 數	平均每人已分配 要素 所得	所得收入者 人 數	平均每人已分配 要素 所得	所得收入者 人 數	平均每人已分配 要素 所得	所得收入者 人 數	平均每人已分配 要素 所得
238 380	151 286	30 741	80 764	160 270	120 862	22 680	57 951
8 603	333 167	1 536	226 005	6 139	312 068	—	—
11 505	385 132	—	—	6 643	512 728	1 240	576 028
29 014	274 517	1 775	221 173	5 202	221 088	248	130 000
20 983	157 334	5 650	130 330	10 894	220 557	1 146	69 323
21 770	152 889	1 242	86 203	6 859	128 486	985	77 835
85 673	79 565	13 396	37 669	61 781	74 759	3 774	22 138
81 687	79 061	12 643	37 814	60 536	74 281	3 774	22 138
3 986	89 898	753	35 237	1 245	97 989	—	—
23 390	145 637	2 998	61 767	5 429	143 461	2 012	66 551
16 392	153 243	2 754	61 604	3 631	160 179	1 756	65 757
1 006	206 156	—	—	—	—	—	—
5 992	114 671	244	63 600	1 798	109 699	256	72 000
—	—	—	—	—	—	—	—
1 287	205 069	—	—	260	240 375	—	—
36 155	101 916	4 144	50 632	57 063	72 807	13 275	14 633

第十九表 所得收入者平均每人已分配

民 國 七

	全 體 所 得 收 入 者		研 究
	所得收入者人數	平均每人已分配 要素	所得收入者人數
全體所得收入者	6 840 771	1552 26	17 394
0/1.專門性、技術性及有關人員	413 365	251 042	10 537
2.行政及主管人員	196 588	362 297	2 249
3.監督及佐理人員	959 526	193 805	2 030
4.買賣工作人員	717 445	200 495	1 017
5.服務工作人員	440 705	146 707	272
6.農、林、漁、牧工作人員	1 303 448	91 938	—
(61)農事、畜牧工作人員	1 183 963	87 106	—
(62)林、漁工作人員	119 485	139 818	—
7/8/9.生產及有關工人、運輸設備操作工及體力工	2 495 016	134 539	252
7.生產及有關工人	2 070 106	128 202	252
8.運輸設備操作工	248 487	196 169	—
9.體力工	176 423	122 087	—
10.職業不能分類之工作者	244	31 650	—
11.現役軍人	91 723	222 163	515
12.無職業者	222 711	74 142	522

要素所得依職業及教育程度分

十 一 年			金額單位：新臺幣元		
院(所)	大 學 教 育		專 科 教 育		
平均每人已分配得 要素	所得收入者人數	平均每人已分配得 要素	所得收入者人數	平均每人已分配得 要素	
330 642	461 303	271 830	480 750	225 250	
331 580	163 375	279 701	151 031	239 593	
519 163	49 210	402 022	28 099	364 119	
298 191	152 172	249 119	174 180	204 079	
288 761	27 982	272 936	41 556	290 078	
181 200	7 944	269 112	11 329	204 085	
—	500	49 951	5 748	121 414	
—	500	49 951	5 748	121 414	
—	—	—	—	—	
40 000	9 172	198 944	37 785	158 483	
40 000	6 595	190 391	32 505	156 742	
—	2 059	223 295	3 600	184 017	
—	518	211 052	1 680	137 460	
—	—	—	—	—	
200 128	27 761	247 249	16 393	205 543	
54 216	23 187	151 754	14 629	130 070	



第十九表 所得收入者平均每人已分配

民 國 七

	高 中 教 育		國 中
	所得收入者人數	平均每人已分配 主要要素	所得收入者人數
全體所得收入者	1 457 596	171 121	1 206 632
0/1.專門性、技術性及有關人員	65 741	207 723	11 123
2.行政及主管人員	57 684	351 883	24 087
3.監督及佐理人員	479 900	170 004	90 912
4.買賣工作人員	186 208	207 280	121 022
5.服務工作人員	101 966	165 558	83 861
6.農、林、漁、牧工作人員	57 571	117 449	136 597
(61)農事、畜牧工作人員	52 313	112 083	122 857
(62)林、漁工作人員	5 258	170 830	13 740
7/8/9.生產及有關工人、運輸設備操作工及 體力工	446 384	140 993	697 373
7.生產及有關工人	376 234	134 497	591 359
8.運輸設備操作工	49 849	195 894	59 991
9.體力工	20 301	126 590	46 023
10.職業不能分類之工作者	—	—	—
11.現役軍人	22 075	216 912	11 601
12.無職業者	40 067	97 865	30 056

要素所得依職業及教育程度分（續）

十一年

金額單位：新臺幣元

教 育	國 小 教 育		補 習、自 修 或 不 識 字	
	平均每人已分配得	所得收入者人數	平均每人已分配得	所得收入者人數
	137 676	2 597 798	136 183	619 298
	212 594	10 794	210 179	764
	335 031	34 017	333 372	1 242
	197 568	58 236	204 325	2 096
	199 699	287 709	186 342	51 951
	137 702	193 016	140 767	42 317
	103 652	769 197	97 334	333 835
	100 350	692 765	91 956	309 780
	133 178	76 432	146 081	24 055
	119 050	1 163 706	143 059	140 344
	112 953	949 637	136 577	113 524
	195 134	125 705	196 927	7 283
	98 209	88 364	136 085	19 537
	—	244	31 650	—
	225 884	11 521	199 632	1 857
	73 578	69 358	55 233	44 892

第二十表 所得收入者平均每人已分配

民 國 七

	全 體 所 得 收 入 者		研 究
	所得收入者人數	平均每人已分配 主要素所得	所得收入者人數
全體所得收入者	6 840 771	155 226	17 394
0. 農、林、漁、牧業	1 314 071	93 011	—
1. 礦業及土石採取業	34 664	188 541	252
2/3. 製造業	1 987 191	142 544	761
4. 水電煤氣業	59 245	216 299	—
5. 營造業	548 319	156 888	512
6. 商 業	939 831	195 437	2 063
7. 運輸倉儲及通訊業	417 233	209 581	495
8. 金融、保險、不動產及工商服務業	162 697	232 738	1 032
9. 社會團體及個人服務業	1 154 061	195 308	11 757
10. 其他不能歸類之行業	748	139 387	—
11. 無行業	222 711	74 142	522

# 要素所得依行業及教育程度分

九十一年

金額單位：新臺幣元

院(所)	大 學 教 育		專 科 教 育	
	平均每人已分配 主要要素	所得收入者人數	平均每人已分配 主要要素	所得收入者人數
國立中央研究院	330 642	461 303	271 830	480 750
國立交通大學	—	989	137 845	6 506
國立清華大學	40 000	931	291 577	2 114
國立成功大學	373 595	67 006	287 922	94 597
國立陽明大學	—	6 759	293 823	7 082
國立政治大學	303 675	12 807	279 110	17 033
國立台灣大學	223 881	54 903	278 559	67 915
國立復旦大學	227 890	29 881	309 134	34 230
國立東華大學	430 818	32 381	307 017	30 656
國立高雄大學	361 805	232 459	267 333	205 988
國立高雄第一大學	—	—	—	—
國立高雄第二大學	54 216	23 187	151 754	14 629

第二十表 所得收入者平均每人已分配

民 國 七

	高 中 教 育		國 中
	所得收入者人數	平均每人已分配 主要要素	所得收入者人數
全體所得收入者	1 457 596	171 121	1 206 632
0. 農、林、漁、牧業	61 903	125 039	138 140
1. 礦業及土石採取業	3 044	191 449	4 959
2/3. 製造業	508 236	150 089	516 883
4. 水電煤氣業	25 705	208 958	8 807
5. 營造業	69 264	195 203	117 595
6. 商 業	251 851	195 260	159 096
7. 運輸倉儲及通訊業	117 649	207 372	80 817
8. 金融、保險、不動產及工商服務業	75 335	202 499	11 233
9. 社會團體及個人服務業	304 278	174 641	139 046
10. 其他不能歸類之行業	264	151 986	—
11. 無行業	40 067	97 864	30 056

要素所得依行業及教育程度分 (續)

九十一年

金額單位：新臺幣元

教 育	國 小 教 育		補 習、自 修 或 不 識 字	
	平 均 每 人 已 分 配 得	所 得 收 入 者 人 數	平 均 每 人 已 分 配 得	所 得 收 入 者 人 數
初等教育	137 676	2 597 798	136 183	619 298
國民小學	104 753	771 950	97 542	334 583
國民小學附設補習學校	162 634	18 333	192 801	5 031
國民小學附設補習學校附設補習班	119 130	717 288	136 379	82 420
國民小學附設補習學校附設補習班附設補習班	188 702	10 646	196 897	246
國民小學附設補習學校附設補習班附設補習班附設補習班	135 337	287 007	153 688	44 101
國民小學附設補習學校附設補習班附設補習班附設補習班附設補習班	189 195	343 304	181 969	60 699
國民小學附設補習學校附設補習班附設補習班附設補習班附設補習班附設補習班	196 291	141 816	192 895	12 345
國民小學附設補習學校附設補習班附設補習班附設補習班附設補習班附設補習班附設補習班	214 856	11 527	214 249	533
國民小學附設補習學校附設補習班附設補習班附設補習班附設補習班附設補習班附設補習班附設補習班	151 781	226 354	153 547	34 179
國民小學附設補習學校附設補習班附設補習班附設補習班附設補習班附設補習班附設補習班附設補習班附設補習班	—	215	149 625	269
國民小學附設補習學校附設補習班附設補習班附設補習班附設補習班附設補習班附設補習班附設補習班附設補習班附設補習班	73 577	69 358	55 232	44 892

第二十一表 所得收入者平均每人已

民 國 七

	全體所得收入者		雇 主		受 雇 者	
	所得收入者數	平均每人已分配要素所得	所得收入者數	平均每人已分配要素所得	所得收入者數	平均每人已分配要素所得
全體所得收入者	6 840 771	155 226	175 900	329 077	4 742 666	157 101
0.農、林、漁、牧業	1 314 071	93 011	7 767	245 446	403 618	80 741
1.礦業及土石採取業	34 664	188 541	510	700 029	33 400	180 983
2/3.製造業	1 987 191	142 544	69 897	300 138	1 835 274	133 151
4.水電煤氣業	59 245	216 299	746	264 382	55 577	213 652
5.營造業	548 319	156 888	16 059	374 967	507 158	146 274
6.商 業	939 831	195 437	50 070	379 293	400 289	176 658
7.運輸倉儲及通訊業	417 233	209 581	5 078	339 179	339 785	209 671
8.金融保險不動產及工商服務業	162 697	232 738	4 666	321 439	148 866	231 108
9.社會團體及個人服務業	1 154 061	195 308	21 107	294 233	1 017 951	196 031
10.其他不能歸類之行業	748	139 387	—	—	748	139 387
11.無行業	222 711	74 142	—	—	—	—

# 分配要素所得依行業及從業身分分

十 一 年

金額單位：新臺幣元

自 營 作 業 者		無 酬 家 屬 從 業 者		失 業 者		其 他	
所得收入者 人 數	平均每人已分 配要素所得	所得收入者 人 數	平均每人已分 配要素所得	所得收入者 人 數	平均每人已分 配要素所得	所得收入者 人 數	平均每人已分 配要素所得
1 685 714	143 294	13 780	60 918	83 193	80 844	139 518	70 146
890 919	98 002	11 767	35 455	—	—	—	—
754	177 407	—	—	—	—	—	—
81 790	216 485	230	908 000	—	—	—	—
2 922	254 383	—	—	—	—	—	—
25 102	231 834	—	—	—	—	—	—
488 169	192 160	1 303	127 407	—	—	—	—
72 370	200 068	—	—	—	—	—	—
8 917	216 735	248	118 144	—	—	—	—
114 771	170 950	232	78 000	—	—	—	—
—	—	—	—	—	—	—	—
—	—	—	—	83 193	80 844	139 518	70 146





# 附 錄 一

七十一年台灣地區個人所得分配調查未刊印之結果表目錄

## 表 目

- 第一表 平均每戶及每人所得收支、最終消費支出與儲蓄按區域別分
- 第二表 個人所得收支、最終消費支出與儲蓄按可支配所得十等分位分
- 第三表 個人所得分配按經濟戶長教育程度分
- 第四表 個人所得分配按可支配所得組分
- 第五表 平均每戶最終消費支出按可支配所得十等分位分
- 第六表 平均每戶最終消費支出按經濟戶長行業分
- 第七表 平均每戶最終消費支出按經濟戶長從業身分分
- 第八表 平均每戶最終消費支出按家庭人數分
- 第九表 平均每戶最終消費支出按區域別分
- 第十表 經濟戶長係經營家庭非公司企業者之產業主所得及資本累積
- 第十一表 依已分配要素所得按戶數十等分位分各等分位戶數按所得收入者人數別之分配
- 第十二表 依已分配要素所得十等分位分各等分位戶數按所得收入者人數別之分配
- 第十三表 依可支配所得按戶數十等分位分各等分位戶數按經濟戶長從業身分別之分配
- 第十四表 平均每戶可支配所得及最終消費支出按經濟戶長性別及戶內人數分
- 第十五表 平均每戶可支配所得及最終消費支出按經濟戶長年齡、從業身分及性別分
- 第十六表 平均每戶可支配所得及最終消費支出按經濟戶長教育程度及從業身分分
- 第十七表 平均每戶可支配所得及最終消費支出按經濟戶長教育程度及戶內人數分
- 第十八表 平均每戶可支配所得及最終消費支出按經濟戶長職業、可支配所得組別及性別分
- 第十九表 平均每戶可支配所得及最終消費支出按經濟戶長從業身分及戶內就業人數分
- 第二十表 平均每戶可支配所得及最終消費支出按可支配所得組別及經濟戶長年齡、性別分
- 第二十一表 平均每戶可支配所得及最終消費支出按戶內就業人數與經濟戶長年齡分
- 第二十二表 平均每戶可支配所得及最終消費支出按戶內人數及經濟戶長年齡分

第二十三表	平均每戶可支配所得按戶內人數及經濟戶長年齡、性別分
第二十四表	平均每戶可支配所得及最終消費支出按戶內人口數及就業人數分
第二十五表	平均每戶可支配所得及最終消費支出按經濟戶長行業、年齡及性別分
第二十六表	平均每戶可支配所得及最終消費支出按經濟戶長行業及戶內就業人數分
第二十七表	平均每戶可支配所得及最終消費支出按經濟戶長行業、所得組別及性別分
第二十八表	平均每戶可支配所得及最終消費支出按經濟戶長職業及就業人數分
第二十九表	所得收入者所得分配按要素所得十等分位分
第三十表	所得收入者社會經濟特性別已分配要素所得按要素所得十等分位分
第三十一表	所得收入者平均每人基本所得及可支配所得按可支配所得組別及性別分
第三十二表	所得收入者平均每人已分配要素所得依年齡、已分配要素所得組別及性別分
第三十三表	所得收入者平均每人已分配要素所得依社會經濟特性、教育程度及性別分
第三十四表	所得收入者平均每人已分配要素所得依行業、年齡及性別分
第三十五表	所得收入者平均每人已分配要素所得依社會經濟特性、年齡及性別分
第三十六表	各職業別家庭全年經常性收支
第三十七表	各職業別家庭平均每戶全年經常性收支
第三十八表	所得大小組別家庭全年經常性收支
第三十九表	所得大小組別家庭平均每戶全年經常性收支
第四十表	消費大小組別家庭全年經常性收支
第四十一表	消費大小組別家庭平均每戶全年經常性收支
第四十二表	家庭經常性收入按所得大小組別與行業來源別之分配
第四十三表	所得大小組別家庭利用現代化家庭器具及設備之數量
第四十四表	消費大小組別家庭利用現代化家庭器具及設備之數量

以上結果表若有需要人士請來本處第三局第四科索取



## 附 錄 二

七十一年家庭收支暨個人所得分配訪問紀錄表

請本名册戶長姓名 _____	住址： _____	區 _____	里 _____	路 _____	街 _____	巷 _____	弄 _____	號 _____	樓 _____
經濟戶長姓名 _____									

中華民國七十一年  
家庭收支與所得分配訪問表

調查編號：號 64-08-03 號  
調查週期：定期按年調查

本表收回限訪問員閱

行政區代號	層別	里別	樣本戶序號	農戶按本戶分類	耕地面積分組	專業發展分組
				①耕作農戶 ②非耕作農戶 ③非農戶		

一、家庭設備概況

1 彩色電視機	2 黑白電視機	3 電 冰 箱	4 電 話 機	5 攝 影 機
架	架	台	架	架
6 冷暖氣機	7 電 風 扇 (含電子扇)	8 電 風 扇 (含抽風機)	9 錄放影機	10 音 響
台	個	台	架	組
11 收音音響	12 洗衣機	13 果菜(汁)機	14 鋼琴(含電子琴)	15 照 相 機
台	台	台	台	架
16 縫 衣 機	17 抽油煙機	18 烘 燥 器	19 煤 氣 爐	20 瓦斯熱水器
架	台	部	台	個
21 電熱水器	22 小 汽 車	23 機 車	24 報 紙	25 書刊雜誌
個	輛	輛	份	份
數量檢計	年內購入設備：			

二、住宅概況

(1)住宅權屬 511 ☐ 自 有 ☐ 租 押 ☐ 配 住 ☐ 借用(含其他)

(2)用 途 512 ☐ 專用住宅 ☐ 併用住宅 ☐ 其 他

(3)建築類型 513 ☐ 磚 造 ☐ 鋼筋水泥造 ☐ 其 他

514 ☐ 平 房 ☐ 2至3層樓 ☐ 4至5層樓 ☐ 6層樓以上

(4)自來水設備 515 ☐ 專 用 ☐ 共 用 ☐ 無

516 ☐ 自己負擔 ☐ 公家負擔 ☐ 公私負擔

(5)電燈及鐘 517 ☐ 有 ☐ 無

518 ☐ 自己負擔 ☐ 公家負擔 ☐ 公私負擔

(6)住宅面積 521 房間數 \_\_\_\_\_ 間 522 占地 \_\_\_\_\_ 坪 523 建物面積 \_\_\_\_\_ 坪

三、農業經營概況 (非農戶免填)

(一)農戶耕地

耕 地 面 積	甲	分	厘

(二)農戶分類

專業戶	1 全部依靠農業收入
兼業戶	2 主要依靠農業收入
	3 主要依靠其他收入

(三)畜禽數

種 類	牛	毛 豬		羊	雞	鴨	鵝
		大 (60 公斤以上)	中 (未滿 60 公斤)				
數 量	頭	頭	頭	頭	隻	隻	隻

四、記載事項

農 業 收 入			農 業 生 產 支 出		
耕種及畜禽收入 (含加工)	商 業 收 入	林 業 收 入	農業生產成本 (包括稅捐利息與工資)	漁 業 生 產 成 本	林 業 生 產 成 本
元	元	元	元	元	元

四、記載事項

1 答復者姓名：	2 電 話：	3 本戶如係自然停業，僱用工人數 _____ 人
附記 (凡被調查者答復有特別情形，必須附帶說明，請利用本欄填寫)		

訪問員 \_\_\_\_\_ 審查員 \_\_\_\_\_ 調查員 \_\_\_\_\_ 調查日期： \_\_\_\_\_ 月 \_\_\_\_\_ 日

## 五、戶口組成

項 別	代 號	姓 名	對 戶 長 稱 謂	性 別	出 生 年 月 (年 齡)	籍 貫 (填本籍)	最 高 教 育 程 度	現仍在學者 之學校校名 及肄業年級 (畢業或肄業)	職 業					社 會 經 濟 特 性	從 業 身 份	就 業 或 非 就 業	所 得 收 入 或 非 所 得 收 入	個人所得提供家 庭部份(包括本 業業收入)		個人 生活 費用 由家 庭供 給率 (%)	
									公 共 部 門	服 務 機 關 或 自 營 事 業 名 稱 全 銜	擔 任 職 務 (職稱) 及其主 要 工 作 內 容	服 務 機 關 或 自 營 事 業 名 稱 全 銜	擔 任 職 務 (職稱) 及其主 要 工 作 內 容					估 本 戶 家 計 費 用 比 率 (%)	估 其 個 人 所 得 比 率 (%)		
(一) 與本戶共同生活者	① 與戶長同戶籍者	1																			
		2																			
		3																			
		4																			
		5																			
		6																			
		7																			
		8																			
		9																			
		10																			
	② 與同戶長籍非者	1																			
		2																			
		3																			
		4																			
(二) 同戶籍但在外生活者	1																				
	2																				
	3																				
	4																				

## 六、戶口組成特性編號

(一) 與本戶共同生活者	① 與戶長同戶籍者	01																		
		02																		
		03																		
		04																		
		05																		
		06																		
		07																		
		08																		
		09																		
		10																		
	② 與同戶長籍非者	31																		
		32																		
		33																		
		34																		



七、所得收支

所得收入者		經濟戶長								家庭部份		合計	
項	目	1	2	3	4	5							
I 所得收入	戶內人口代號	101	102	103	104	105	—	—	—	—	—	—	—
	(一)受雇人員報酬	191	192	193	194	195	199	199	199	199	199	199	199
	(1)本業薪資 (含實物折值)	211	212	213	214	215	219	219	219	219	219	219	219
	(2)兼業薪資	221	222	223	224	225	229	229	229	229	229	229	229
	(3)其他收入 (含設算部分)	231	232	233	234	235	239	239	239	239	239	239	239
	(二)產業主所得	241	242	243	244	245	249	249	249	249	249	249	249
	(1)小計	251	252	253	254	255	259	259	259	259	259	259	259
	農、林、漁、牧、畜、狩、獵所得收入	261	262	263	264	265	269	269	269	269	269	269	269
	收林業淨收入	271	272	273	274	275	279	279	279	279	279	279	279
	業入漁業淨收入	281	282	283	284	285	289	289	289	289	289	289	289
	(2)營業淨收入	291	292	293	294	295	299	299	299	299	299	299	299
	(3)執行業務淨收入	311	312	313	314	315	319	319	319	319	319	319	319
	(4)財產所得收入	321	322	323	324	325	329	329	329	329	329	329	329
	(1)利息收入	341	342	343	344	345	349	349	349	349	349	349	349
	(2)投資收入	351	352	353	354	355	359	359	359	359	359	359	359
	(3)土地租金淨收入	361	362	363	364	365	369	369	369	369	369	369	369
	(4)權益金淨收入	371	372	373	374	375	379	379	379	379	379	379	379
	(5)其他財產租金淨收入	381	382	383	384	385	389	389	389	389	389	389	389
	轉自用住宅及其他建築物 取得租金(扣除折舊費)	391	392	393	394	395	399	399	399	399	399	399	399
	(6)經常移轉收入	411	412	413	414	415	419	419	419	419	419	419	419
	(1)從私人	421	422	423	424	425	429	429	429	429	429	429	429
	(2)從政府	431	432	433	434	435	439	439	439	439	439	439	439
	(3)從企業	441	442	443	444	445	449	449	449	449	449	449	449
	a.意外災害保險受給	451	452	453	454	455	459	459	459	459	459	459	459
	b.人壽保險受給淨受給	461	462	463	464	465	469	469	469	469	469	469	469
	c.其他	471	472	473	474	475	479	479	479	479	479	479	479
	(4)從國外	481	482	483	484	485	489	489	489	489	489	489	489
	(5)雜項收入	491	492	493	494	495	499	499	499	499	499	499	499
	收入合計	401	402	403	404	405	409	409	409	409	409	409	409
經常性收入合計		(400 + 自用住宅受讓折舊)											
揭開農戶本年利息收入、土地租金、其他財產租金淨收入及耕種淨收入之來源：													
(1)利息收入		701	來自家庭				元	702	來自非家庭				元
(2)土地租金淨收入		703	來自家庭				元	704	來自非家庭				元
(3)其他財產租金淨收入		705	來自家庭				元	706	來自非家庭				元
(4)耕種淨收入		707	稻作淨收入				元	708	非稻作淨收入				元
II 所得支出	(一)財產所得支出	531	532	533	534	535	539	539	539	539	539	539	539
	(1)利息支出	541	542	543	544	545	549	549	549	549	549	549	549
	(2)投資虧損	551	552	553	554	555	559	559	559	559	559	559	559
	(二)經常移轉支出	561	562	563	564	565	569	569	569	569	569	569	569
	(1)對私人	571	572	573	574	575	579	579	579	579	579	579	579
	(2)對政府	581	582	583	584	585	589	589	589	589	589	589	589
	a.房屋稅地價稅	591	592	593	594	595	599	599	599	599	599	599	599
	b.綜合所得稅	611	612	613	614	615	619	619	619	619	619	619	619
	c.其他直接稅	621	622	623	624	625	629	629	629	629	629	629	629
	d.其他	631	632	633	634	635	639	639	639	639	639	639	639
	(3)對企業	641	642	643	644	645	649	649	649	649	649	649	649
	a.自用住宅保險費支出	651	652	653	654	655	659	659	659	659	659	659	659
	b.意外災害保險支出	661	662	663	664	665	669	669	669	669	669	669	669
	c.人壽保險支出	671	672	673	674	675	679	679	679	679	679	679	679
	d.其他	681	682	683	684	685	689	689	689	689	689	689	689
	(4)對國外	691	692	693	694	695	699	699	699	699	699	699	699
	支出合計	601	602	603	604	605	609	609	609	609	609	609	609

## 八、消費支出

費別	項	目	編號	支出金額	費別	項	目	編號	支出金額	費別	項	目	編號	支出金額
(一) 食品費	合	計	710		(二) 房租及水費	合	計	760		(三) 運輸交通與通訊	合	計	820	
	① 主 食 品	711		① 房 地 租		實 付	761		① 個人交通通訊工具之購置		821			
	a 米	712				毛 額	設 算	762				② 個人交通設備使用管理費及保養費	822	
	b 麥 類	713		② 住 宅 裝 修 費		763		③ 乘交通設備之費用(車資雜費)	823					
	c 其 他 雜 糧	714				③ 水	費		764			④ 其 他 通 訊 費	824	
	② 副 食 品	715		合			計	770			合		計	830
	a 肉 類	716		① 電		費	771		① 旅 遊 費 用			831		
	b 魚 貝 類	717		② 木		炭	772				② 娛樂消遣服務	832		
	c 蔬 菜 類	718		③ 煤			773		③ 寄報雜誌文具			833		
	d 蛋 類	719		④ 液 體 燃 料		774		④ 消遣享樂器材及其附屬品			834			
	e 油 脂 類	721		⑤ 氣 體 燃 料		775			⑤ 教育及文化支出與研究費		835			
	f 調 味 品 類	722		⑥ 薪 柴		776		合			計	840		
	③ 奶 類	723		⑦ 農作物植物產品		777			① 不屬前述各項之其他財貨		841			
	④ 水 果 類	724		合		計	780				② 金 融 服 務	842		
	⑤ 其 他	725		① 家 具 設 備		781		③ 人 身 保 養 及 整 潔	843					
	⑥ 婚生壽慶喪葬費	726		② 家 用 紡 織 類 用 品		782			④ 理 髮 及 沐 浴		844			
(二) 飲料費	合	計	730		③ 家 庭 耐 久 設 備	783		⑤ 餐館舞廳等場所食品飲料煙草		845				
	① 非 酒 精 性	731		④ 家 庭 其 他 用 具	784		⑥ 婚生壽慶喪葬費(不包括食品費)		846					
(三) 菸草	② 酒 精 性	732		(四) 家事管理	合	計		790		⑦ 其 他 什 項 費 用	847			
	煙 草	740			① 家 庭 佣 人	791		消 費 支 出 合 計			800			
(四) 衣着類及個人衣着	合	計	750		(五) 保健與衛生	② 對 家 庭 服 務	792		經常性支出合計(600+800)					
	① 男 用 衣 着	751		③ 其 他 家 庭 管 理 支 出		793								
	② 女 用 衣 着	752		合		計	810							
	③ 童 用 衣 着	753		① 醫 療 用 具 設 備 及 器 材		811								
	④ 男 女 童 用 衣 着 修 補 費	754		② 住 院 診 療 與 非 受 雇 醫 院 醫 護 服 務 及 健 康 保 險		812								
	⑤ 縫 用 費	755		③ 醫 療 用 品 支 出 ( 包 括 中 西 藥 在 內 )		813								
	⑥ 男 女 童 用 鞋 襪	756												

## 九、資本轉移收支

項	目	編 號	收 支 金 額 (元)
(一) 資本移轉收入		808	
(二) 資本移轉支出		809	

## 十、(一)會款增減

項	目	七 十 年 度		七 十 一 年 度	
		編 號	金 額	編 號	金 額
活 會 已 付 會 款		921		922	
死 會 尚 須 繳 付 會 款		923		924	

## 十一、固定資產

項	目	70 年 底 估 價		年 內 購 入		年 內 出 售		捐 贈		折 舊		報 廢 及 出 失	
		編 號	金 額	編 號	金 額	編 號	金 額	編 號	金 額	編 號	金 額	編 號	金 額
(一) 住 宅 用 土 地		851		861		871		881		891		911	
(二) 私 有 住 宅		852		862		872		882		892		912	
(三) 其 他 建 築 物		853		863		873		883		893		913	
轉其他非公司企業固定資產		854		864		874		884		894		914	
(1) 土 地		855		865		875		885		895		915	
(2) 廠 房、店 舖、倉 庫		856		866		876		886		896		916	
(3) 大 動 物 及 大 植 物		857		867		877		887		897		917	
(4) 運 輸 工 具		858		868		878		888		898		918	
(5) 機 器 及 設 備		859		869		879		889		899		919	
合 計		850		860		870		880		890		910	

## 十、(二)會款明細表

家庭成員編號									
起 會 年 月									
終 止 年 月									
會 期 總 數									
每 年 會 次 數									
會 金									
活 會 平 均 利 息									
得 標 月 份									
標 會 利 息									
標 得 會 金									
備 註	本 年 內 會 款 利 息 收 入 元								元
	利 息 支 出 元								元

