

中 華 民 國

臺灣地區個人所得分配調查報告

REPORT ON THE SURVEY OF PERSONAL INCOME
DISTRIBUTION IN TAIWAN AREA
REPUBLIC OF CHINA

中華民國七十年

1981

行 政 院 主 計 處 編 印

PREPARED BY
DIRECTORATE-GENERAL OF BUDGET, ACCOUNTING &
STATISTICS, EXECUTIVE YUAN
REPUBLIC OF CHINA

中 華 民 國
臺灣地區個人所得分配調查報告

REPORT ON THE SURVEY OF PERSONAL INCOME
DISTRIBUTION IN TAIWAN AREA
REPUBLIC OF CHINA

中華民國七十年

1981

行 政 院 主 計 處 編 印

PREPARED BY
DIRECTORATE-GENERAL OF BUDGET, ACCOUNTING &
STATISTICS, EXECUTIVE YUAN
REPUBLIC OF CHINA

前 言

自二次大戰結束以來，國際間競相致力於經濟開發及社會建設，一方面追求經濟成長，一方面追求所得分配趨於平均，使經濟發展成果能為全體國民所共享。因此，所需個人所得分配調查統計資料之殷切與統計品質之要求，迥異於往昔。是以各國政府莫不銳意致力於辦理個人所得分配調查統計，藉以明瞭個人所得分配發展趨勢，以及所得水準變動狀況，提供政府作為研訂社會發展計畫，改善國民生活，增進社會福利之參考。

我國個人所得分配調查，始於民國五十三年，由本處舉辦台灣地區家庭收支抽樣調查。民國五十五年改由台灣省政府接辦，每兩年調查一次。嗣因台北市改制為院轄市，自民國五十九年起改由台灣省政府主計處及台北市政府主計處分別按年辦理。至六十八年復因高雄市改制為院轄市，乃由台灣省政府主計處、台北市政府主計處及高雄市政府主計處分別按年辦理一次，此項調查採訪問調查與記帳調查兩法併行，採用分層隨機抽樣法，自全體家庭中抽選訪問調查戶，再從訪問調查樣本戶中抽出若干樣本，作為記帳調查戶。訪問調查戶係由調查員每年訪問一次，查詢其全年所得收支項目，然後根據記帳調查戶資料推估收支詳細內容，而記帳調查戶除接受訪問調查外，每日並根據家庭實際收支逐筆記帳，由調查員檢查每日帳簿並面予指導，避免發生錯誤、重覆或遺漏等情事，其正確性較訪問調查為高，惟記帳調查所需人力、經費甚鉅，難以大量普遍實施，故僅對部份樣本家庭同時實施記帳與訪問兩種調查，以供研究比較，用以校正全體訪問調查之結果。本處為提高調查之品質，統一省、市調查作業，復於民國六十三年參照聯合國統計委員會第十七屆會議制定之個人所得分配、消費及資本形成統計作業體系，研擬台灣地區個人所得分配調查統計方案，分請省、市政府依照辦理，調查所獲資料則由本處集中整理與分析，並將整理結果編印為調查分析報告，分送各界參考應用。為提高資料確度，樣本抽出率迭有增加，自六十七年起樣本抽出率由千分之三提高為千分之四，六十八年起並將第一抽樣單位由鄉鎮改為村里，以擴大樣本分布面。

七十年個人所得分配調查報告業經編撰完成，其內容除包括調查計畫、名詞解釋、編算公式、統計誤差之測定及七十年台灣地區個人所得分配狀況等資料外，連同歷年調查結果一併列出，以利各界研究與參考。此項調查統計工作極為浩繁，舛誤之處在所難免，尚祈各界不吝指正，以供今後改進之參考，是幸。

目 錄

前 言	1
第一章 調查計畫、名詞解釋及母體參數推定公式	
一、個人所得分配調查方案概要	9
二、主要名詞解釋	10
三、我國臺灣地區家庭收支抽樣調查之辦理	12
四、母體參數推定公式及抽樣誤差測定公式	12
五、抽樣誤差測定結果	13
第二章 臺灣地區個人所得分配狀況	
壹、臺灣地區個人所得分配之變動	14
一、臺灣地區個人所得分配按戶數五等分觀察	14
二、臺灣地區個人所得結構之變動	14
三、臺灣地區個人所得分配按都市化程度別比較	15
四、臺灣地區個人所得分配按農家與非農家比較	17
五、消費型態	19
六、結論	19
貳、七十年臺灣地區個人所得分配狀況	19
一、家庭概況	19
二、個人所得分配	23
三、最終消費支出	32
四、家庭住宅及設備概況	37
五、儲蓄及平均儲蓄傾向	40
六、平均消費傾向及邊際消費傾向	42
七、所得分配不均等程度之測定	42
第三章 七十年臺灣地區所得收入者所得分配狀況	
一、所得收入者一般概況	45
二、所得收入者之所得收入	48
三、所得收入者之所得分配狀況	51
第四章 七十年臺灣地區個人所得分配調查結果表	

一、總表

第一表	個人所得分配按經濟戶長社會經濟特性分	57
第二表	個人所得分配按都市化程度地區及經濟戶長社會經濟特性分	58
第三表	個人所得分配按區域別分	62
第四表	平均每戶所得分配按經濟戶長社會經濟特性分	66
第五表	個人所得分配依已分配要素所得按戶數十等分位分	68
第六表	個人所得分配按已分配要素所得十等分位分	70
第七表	個人所得分配依戶內平均每人可支配所得按戶數十等分位分	72
第八表	個人所得分配按戶內平均每人可支配所得十等分位分	74
第九表	農家、非農家與都市化程度地區別個人所得分配依可支配所得按戶數十等分位分	76
第十表	平均每戶可支配所得及最終消費支出按經濟戶長教育程度及行業分	80

二、明細表

第一表	平均每戶已分配要素所得按經濟戶長社會經濟特性分	84
第二表	個人已分配要素所得按區域別分	86
第三表	平均每戶所得收支、最終消費支出與儲蓄按經濟戶長社會經濟特性分	90
第四表	平均每戶所得收支、最終消費支出與儲蓄按農家、非農家及都市化程度地區分	92
第五表	個人所得收支、最終消費支出與儲蓄按區域別分	94
第六表	個人所得收支、最終消費支出與儲蓄依可支配所得按戶數十等分位分	98
第七表	個人所得收支、最終消費支出與儲蓄按可支配所得十等分位分	100
第八表	依可支配所得按戶數十等分位分各等分位戶數按農家、非農家與都市化程度別分之分配	102
第九表	個人所得分配依可支配所得按戶數十等分位分各等分位戶數按經濟戶長從業身分別之分配	104
第十表	個人所得分配依可支配所得按戶數十等分位分各等分位戶數按經濟戶長職業別之分配	106
第十一表	個人所得分配依可支配所得按戶數十等分位分各等分位戶數按經濟戶長行業別之分配	110
第十二表	個人所得分配依可支配所得按戶數十等分位分各等分位戶數按經濟戶長教育程度別之分配	114
第十三表	個人所得分配按經濟戶長年齡組分	116

第十四表	個人所得分配按經濟戶長教育程度分	118
第十五表	個人所得分配按可支配所得組別分	120
第十六表	個人所得分配按經濟戶長行業分	126
第十七表	個人所得分配按經濟戶長職業分	130
第十八表	個人所得分配按經濟戶長從業身分分	134
第十九表	個人最終消費支出按經濟戶長社會經濟特性分	136
第二十表	平均每戶最終消費支出依可支配所得按戶數十等分位分	138
第二十一表	平均每戶最終消費支出按經濟戶長行業分	140
第二十二表	平均每戶最終消費支出按經濟戶長職業分	144
第二十三表	平均每戶最終消費支出按農家、非農家與都市化程度地區分	148
第二十四表	平均每戶基本所得按戶內所得收入者人數分	150
第二十五表	平均每戶資本交易值按經濟戶長社會經濟特性分	152
第二十六表	家庭住宅概況按經濟戶長職業分	154
第二十七表	住宅概況按農家、非農家及都市化程度地區分	158
第二十八表	住宅概況按經濟戶長社會經濟特性分	160
第二十九表	經濟戶長社會經濟特性別平均每戶可支配所得依可支配所得按 戶數十等分位分	162
第三十表	經濟戶長行業別平均每戶可支配所得依可支配所得按戶數十等 分位分	168
第三十一表	經濟戶長職業別平均每戶可支配所得依可支配所得按戶數十等 分位分	174
第三十二表	平均每戶可支配所得及最終消費支出按經濟戶長年齡、社會經 濟特性分	180
第三十三表	平均每戶可支配所得及最終消費支出按經濟戶長行業及職業分	186
第三十四表	平均每戶可支配所得及最終消費支出按經濟戶長教育程度及年 齡分	192
第三十五表	平均每戶可支配所得及最終消費支出按經濟戶長教育程度及職 業分	196
第三十六表	平均每戶可支配所得及最終消費支出按教育程度及都市化程度 地區分	200
第三十七表	平均每戶可支配所得及最終消費支出按經濟戶長行業及從業身 分分	202
第三十八表	平均每戶可支配所得及最終消費支出按經濟戶長職業及所得組別	

分	206
第三十九表 平均每戶可支配所得及最終消費支出按經濟戶長職業及戶內人數	
分	212
第四十表 平均每戶可支配所得及最終消費支出按經濟戶長職業及都市化程度地區分	218
第四十一表 平均每戶可支配所得及最終消費支出按經濟戶長職業、年齡分	220
第四十二表 平均每戶可支配所得及最終消費支出按經濟戶長從業身分及戶內就業人數分	226
第四十三表 平均每戶可支配所得及最終消費支出按可支配所得組別及經濟戶長年齡、性別分	228
第四十四表 平均每戶可支配所得及最終消費支出按可支配所得組別及都市化程度地區分	238
第四十五表 平均每戶可支配所得及最終消費支出按戶內就業人數與經濟戶長年齡分	240
第四十六表 平均每戶可支配所得及最終消費支出按經濟戶長行業及所得組別分	244
第四十七表 各職業別家庭利用現代化家庭器具及設備之數量	250
第四十八表 家庭擁有現代化設備按農家、非農家與經濟戶長職業分	254
第四十九表 家庭擁有現代化設備按都市化程度地區及經濟戶長社會經濟特性分	258
第五十表 農家平均每戶所得收支按專兼業與耕地面積分	262

第五章 七十年臺灣地區所得收入者所得分配調查結果表

第一表 所得收入者所得分配按都市化程度及地區別分	266
第二表 所得收入者平均每人所得按社會經濟特性分	270
第三表 所得收入者所得分配依要素所得按人數十等分位分	272
第四表 所得收入者所得分配按要素所得十等分位分	274
第五表 社會經濟特性別所得收入者所得分配依要素所得按人數十等分位分	276
第六表 職業別所得收入者所得分配依已分配要素所得按人數十等分位分	280
第七表 都市化程度地區別所得收入者所得分配依已分配要素所得按人數十等分位分	284
第八表 所得收入者平均每人基本所得按職業及行業分	286
第九表 所得收入者平均每人基本所得按職業及性別分	290
第十表 所得收入者平均每人基本所得按行業及性別分	296
第十一表 所得收入者平均每人基本所得按社會經濟特性及性別分	302

第十二表	所得收入者平均每人基本所得按教育程度及性別分	308
第十三表	所得收入者平均每人基本所得及可支配所得按年齡、農業、非農業 及性別分	312
第十四表	所得收入者平均每人已分配要素所得依職業及已分配要素所得組別 分	324
第十五表	所得收入者平均每人已分配要素所得依教育程度、都市化程度及已 分配要素所得組別分	328
第十六表	所得收入者平均每人已分配要素所得依社會經濟特性及已分配要素 所得組別分	332
第十七表	所得收入者平均每人已分配要素所得依行業及已分配要素所得組別 分	336
第十八表	所得收入者平均每人已分配要素所得依年齡、教育程度及性別分	340
第十九表	所得收入者平均每人已分配要素所得依職業、年齡及性別分	346
第二十表	所得收入者平均每人已分配要素所得依職業及教育程度分	354
第二十一表	所得收入者平均每人已分配要素所得依行業及教育程度分	358
第二十二表	所得收入者平均每人已分配要素所得依行業及從業身分分	362

第一章 調查計畫、名詞解釋及母體參數推定公式

一、個人所得分配調查方案概要：

本處爲明瞭臺灣地區各階層家庭之收支狀況，以爲研究個人所得、消費及儲蓄之分配，探討所得、儲蓄及消費型態，依統計法第三條暨本處組織法第五條第五款之規定，辦理臺灣地區個人所得分配調查，茲將此項調查方案要點分述如下：

- (一) 調查範圍：包括臺灣省、臺北市及高雄市。
- (二) 調查對象：以居住於臺灣地區內具有中華民國國籍之個人及其所組成之家庭（包括共同生活戶與非共同生活戶）爲調查對象。
- (三) 調查及統計單位：本調查資料按統計項目之性質分別以「戶」及「個人」爲統計單位。
- (四) 資料採用時間：本調查動態資料以七十年元月一日起至同年十二月三十一日止全年累計數字爲準，靜態資料係以七十年年底之數字爲準。
- (五) 調查項目：本調查主要調查項目包括
 - 1. 經濟戶長之社會經濟特性。
 - 2. 所得收入者之社會經濟特性。
 - 3. 所得收入者之所得收入型態。
 - 4. 家庭及家庭非公司企業之固定資本消耗及資本形成毛額。
 - 5. 可支配所得、最終消費支出及儲蓄之分配。
- (六) 抽樣方法：本調查採分層二段隨機抽樣方法，以臺灣地區各縣市（臺北市及高雄市各區）爲副母體，其轄區內之村里爲第一抽樣單位，抽出率爲10%，第一抽樣單位抽出樣本村里中之戶爲第二抽樣單位，抽出率約4%，合計總抽出率爲4%。七十年計抽出15,286戶爲訪問調查戶。
- (七) 調查方法：本調查實地調查工作併同臺灣省、臺北市及高雄市家庭收支訪問調查辦理。凡調查員之遴訓、調查之宣傳、調查之執行與督導，以及工作進度等，均按家庭收支訪問調查方案之規定辦理。
- (八) 調查結果統計表：本調查結果之統計表按下列分類表示
 - 1. 按行政區域及都市化程度地區別。
 - 2. 按所得組別。
 - 3. 按戶數及所得等分位組別。
 - 4. 按家庭經濟戶長及個人特性別——如教育程度、經濟活動、社會經濟特性等。
 - 5. 按家庭特性分——如家庭大小、戶內就業人數等。
- (九) 辦理機關：本調查以行政院主計處爲主辦機關，負責有關規畫彙總整理分析、編製報告等事項，以臺灣省政府主計處、臺灣省糧食局、臺北市政府主計處及高雄市政府主計處

為協辦機關，從事資料之蒐集、初步審查等工作。

(十) 經費：本調查所需經費由行政院主計處國民所得統計事業費項下開支。

二、主要名詞解釋：

A. 戶內人口組成——

(一) 戶內人口：係指同戶籍且共同生活者為原則，凡與戶長同戶籍，但在外生活之人員，如其個人所得百分之五十以上提供家庭使用，或其生活費用百分之五十以上由家庭供給，或個人提供金額佔家計費用百分之五十以上時，仍視為戶內人口。但若該員居住在國外或金馬地區，則不得視為戶內人口，其提供之金額應列入從國外之移轉收入。另外與戶長不同戶籍，但共同生活者，視其個人所得提供家庭部分佔該樣本戶家計費用或佔其個人所得是否超過百分之五十而定。如超過，則可視為戶內人口，否則屬戶外人口，其提供金額視為家庭移轉收入。

(二) 就業人口：係指在調查標準期（一年）內，而合乎下列條件之一者：

1. 凡年滿15歲以上從事有酬工作者，但須工作達六個月以上，且年內收入達20,000元以上者。（雇主及自營作者不受收入額限制）。
2. 年滿15歲以上有職業但在調查標準期內因傷病、休假、天氣惡劣、災害、勞資爭議，工作場所整修及季節性休閒等原因，暫未工作而年內領有20,000元以上之勞動報酬者。（不包括賠償金及醫療費）
3. 年滿15歲以上之在學學生（含日夜間部），於課餘兼任有酬工作，工作期間達六個月以上且年內收入達20,000元以上者。
4. 年滿15歲以上至65歲每週工作十五小時以上，或每天工作三小時以上，達六個月以上之無酬家屬工作者。
5. 年滿15歲以上之夜間部在學學生，在家庭經營之非公司企業內每週工作十五小時以上，或每天工作三小時以上，達六個月以上之無酬家屬工作者。

(三) 成年人：凡戶內人口，年齡滿二十歲及二十歲以上者。

(四) 未成年人：凡戶內人口，年齡未滿二十歲者。

(五) 所得收入者：戶內受雇人員個人年收入達20,000元以上者及家庭非公司企業主要負責人或無職業家庭之財產所得及經常性移轉收入負責人。

B. 社會經濟特性——

(一) 農業雇主：農、林、漁、牧、狩獵業等非公司企業之負責人，雇有一人以上之員工，但不包括家屬勞動者。

(二) 農業自營作者：農、林、漁、牧、狩獵業等非公司企業之負責人，除了家屬自力勞動者外，未雇用員工。

(三) 非農業雇主：非農業之非公司企業負責人，雇有一人以上之員工，但不包括家屬勞動者。

- (四) 非農業自營作業者：非農業之非公司企業負責人，除了家屬自力勞動者外，未雇用員工。
- (五) 農業受雇者：農、林、漁、牧、狩獵業等生產場所之員工均屬之。
- (六) 非農業經理、管理和專業受雇者：包括專業技術及其相關之勞動者、行政與經理勞動者、店員管理者、運輸與交通管理者、供膳宿服務之經理與負責人、家事及其有關服務之管理者、生產管理者、推銷管理者、政府行政官員等。
- (七) 非農業文書推銷和服務工作受雇者：非農業之各生產場所與公共行政員工中屬於(1)店員及有關之勞動者(2)推銷勞動者(3)服務勞動者。
- (八) 非農業體力勞動受雇者：非農業之各生產場所與公共行政受雇人員中屬於(1)生產及其有關之體力勞動者(2)運輸器材操作者(3)勞工。
- (九) 軍職人員：指服軍職及其他任職軍中或年內被征召軍職六個月以上者。
- (十) 其他：指家庭中無參加經濟活動者，或居住於團體共同生活之處所者，包括(1)依靠年金、社會捐助等受益生活者(2)依靠財產所得生活者(3)居住團體共同生活處所如醫療救濟院等，其生活主要係依靠政府、企業或團體本身之年金補助等受益者。

C. 受雇人員報酬——指戶內人員從服務處所得之全部收入（包括本職與兼職）

- (一) 薪資：指現金收入毛額，包括本俸、專業補助費、工作補助費、工資等，以未扣除受雇人員對社會安全捐贈及所得稅前之毛額計算。
- (二) 實物折值：以免費或減價供給受雇人員之食物、宿舍、水電、服裝等各項津貼之折值。
- (三) 其他收入：包括加班值班費、車馬費、年終獎金、工作獎金、不休假獎金、福利金、退休金、撫卹金、教育補助費、生育補助費及結婚補助費等。

D. 產業主所得：指家庭單位參與非公司企業活動之淨盈餘。

E. 自用住宅設算淨租金：由自用住宅設算租金扣除折舊費、地價稅、房屋稅、保險費後之餘額。

F. 財產所得收支

- (一) 利息：指定期及儲蓄存款、債券、貸款、合會以及消費者信用的利息收支。
- (二) 投資損益：指證券所孳生的股息以及投資的紅利收支。
- (三) 地租及權益：地租是指純粹土地租金收支；權益則指商標、版權或專利權等無形資產所取得之收入或支付。
- (四) 其他租金：指房租及其他財產租金之實際租金收支而租金收入須扣除各項稅捐、修繕費、折舊費、保險費等以淨收入計。

G. 無報酬性經常移轉收入：包括(1)社會安全受益收入(2)社會救助贈與收入(3)非基金性對受雇人員支付之災害補助、遣散費等收入(4)其他經常移轉收入等。分列為從私人、從政府、從企業及從國外等四項。

- H. 無報酬性經常移轉支出：包括(1)直接稅(2)社會安全捐贈支出(3)私人年金淨捐贈(4)對私人非營利機構的經常移轉支出(5)其他經常移轉支出等。分列為對私人、對政府、對企業及對國外等四項。
- I. 資本移轉淨收入：包括(1)戰爭、洪水和其他災難損害之捐贈淨收入(2)家庭非公司企業投資贈與淨收入(3)遺產收入和支出(4)對私人非營利機構之資本淨捐贈。
- J. 基本所得等於受雇人員報酬加產業主所得之總和。
- K. 已分配要素所得等於基本所得加財產所得收入減財產所得支出。
- L. 可支配所得等於已分配要素所得加經常性移轉收入減經常性移轉支出。
- M. 儲蓄等於可支配所得加人壽保險費支出減最終消費支出。
- N. 淨貸出等於儲蓄加資本移轉淨收入加固定資本消耗減固定資產增加毛額，即等於金融性資產淨額減金融性負債淨額。

三、我國臺灣地區家庭收支抽樣調查之辦理

- (一) 沿革：我國有系統的辦理家庭收支抽樣調查始自民國五十三年，依其沿革可分為四個時期。

第一期：自民國五十三年至五十九年，為每二年舉辦一次，其抽出率為全體家庭總戶數之千分之一·三至千分之一·六。

第二期：自民國六十一年至六十三年，改為按年辦理，其抽出率提高為千分之一·八。

第三期：自民國六十四年起，仍採按年辦理，其抽出率提高為千分之三。

第四期：自民國六十七年起，仍採按年辦理，其抽出率提高為千分之四。

- (二) 調查方法：採訪問調查與記帳調查兩法併行。

1. 訪問調查戶，每年由調查員訪問一次，查詢其全年所得收支主要項目。
2. 記帳調查戶，除接受訪問調查外，每日並根據家庭實際收支逐筆記帳，調查員須按日檢查帳簿，以防記載錯誤與遺漏。
3. 訪問調查，因受記憶誤差與遺漏之限制，較記帳調查之正確性為小，但因實施記帳調查所需人力、經費均較訪問調查為鉅，難以大量實施，故對部份家庭實施二種調查，比較兩種調查結果之關係，以校正全體訪問調查之結果。

四、母體參數推定公式及抽樣誤差測定公式：

- (一) 母體平均數推定式：

$$\frac{\hat{Y}}{\bar{Y}} = \sum_h W_h \frac{\hat{Y}_h}{\bar{Y}_h}$$

$\frac{\hat{Y}}{\bar{Y}_h}$ ：h層母體平均數之不偏推定

$$W_h = \frac{M_h}{M_o} = \frac{M_h}{\sum M_h}$$

M_h ：h層母體戶數

$$\frac{\hat{Y}}{\bar{Y}_h} = \frac{1}{\sum_i M_{hi}} \sum_i M_{hi} \frac{\sum_j y_{hij}}{m_{hi}}$$

$M_o = \sum_h M_h$ ：母體總戶數

$$= \frac{1}{\sum M_{hi}} \sum M_{hi} \bar{y}_{hi}$$

n_h : h 層樣本村里數

(二) 變異數測定公式：

M_{hi} : h 層第 i 村里之母體戶數

$$\text{Var}(\hat{\bar{Y}}) = \sum W_h^2 \text{Var}(\hat{\bar{Y}}_h)$$

m_{hi} : h 層第 i 村里之樣本戶數

$$\text{Var}(\hat{\bar{Y}}_h) = \frac{1-f_h}{n_h \left(\frac{\sum M_{hi}}{n_h} \right)^2} \frac{\sum_i \left(M_{hi} \bar{y}_{hi} - \hat{\bar{Y}}_h \right)^2}{n_h - 1}$$

$m_h = \sum_i m_{hi}$: h 層之樣本戶數

y_{hij} : h 層內第 i 村里第 j 戶之觀察值

$$+ \frac{f_h(1-g_h)}{m_h \sum M_{hi}} \sum_i M_{hi} S_{hi}^2$$

f_h : h 層村里之抽出率 $\left(\frac{n_h}{N_h} \right)$

$$\hat{\bar{Y}}_h = \frac{\sum_i M_{hi} \bar{y}_{hi}}{n_h}$$

g_h : h 層戶之抽出率 $\left(\frac{m_h}{\sum M_{hi}} \right)$

$$S_{hi}^2 = \frac{\sum_j \left(y_{hij} - \bar{y}_{hi} \right)^2}{m_{hi} - 1}$$

$\hat{\bar{Y}}_h$: h 層母體平均每村里總數之不偏推定量

五、抽樣誤差測定結果：

經由調查資料推算母體統計量乃調查之目的，一般均以樣本平均數作為母體平均數之不偏估計量，惟調查資料受抽樣之影響，誤差發生在所難免，特計算抽樣誤差（變異數）以資說明。

本次調查平均每戶全年可支配所得收入達266,433元，其變異係數為1.51%，在5%顯著水準（即可信賴度為95%）下，臺灣地區平均每戶全年可支配所得介於258,554元至274,312元之間。（即 $\bar{Y} \pm 1.96 \sigma_{\bar{Y}}$ ）。

平均每戶全年最終消費支出達199,523元，其變異係數為1.30%，同樣在5%顯著水準下臺灣地區平均每戶全年最終消費支出介於194,427元至204,619元之間。（參見表一）

表一、平均每戶家庭人數、可支配所得及最終消費支出之變異係數

民國七十年

	戶內家庭人數(人)	可支配所得(元)	最終消費支出(元)
平均每戶全年(\bar{Y})	4.80	266 433	199 523
變異數($V(\bar{Y})$)	0.0083	0.1616×10^8	0.6760×10^7
標準差($\sigma_{\bar{Y}}$)	0.0911	4 020	2 600
變異係數($\sigma_{\bar{Y}}/\bar{Y}$)	1.90%	1.51%	1.30%
95%之信賴區間	$4.80 \pm 1.96(0.0911)$	$266 433 \pm 1.96(4 020)$	$199 523 \pm 1.96(2 600)$

第二章 台灣地區個人所得分配狀況

壹、台灣地區個人所得分配之變動

一、我國臺灣地區個人所得分配按戶數五等分觀察：根據歷年個人所得調查，將全體家庭戶數依所得收入大小順序，由小而大，分為五等分，以觀察各組所得之變動。

(一)第一等分位所得占個人所得總額之比率，民國五十三年僅為7.71%，以後逐漸升高，至六十七年為8.89%，六十八年為8.64%，六十九年升為8.82%，七十年為8.80%。（參見表二）

(二)第五等分位所得占個人所得總額之比率，民國五十三年高達 41.07%，幾占個人所得總額之半，五十五年為41.45%，以後逐年下降，至六十七年降為37.17%，六十八為 37.52%，六十九年為36.80%，七十年為37.04%。

(三)第五分位所得對第一分位所得之比較：民國五十三年第五分位所得為第一分位所得的5.33倍，以後逐年下降，至六十五年降為4.18倍，六十六年為4.21倍，六十七年降為4.18倍，六十八年升為4.34倍，六十九年降為4.17倍，七十年為4.21倍。

不過此種前後數年間倍數呈微小之升降，常受樣本誤差或其他偶然因素影響所致，並不足顯示該年所得差距已有擴大或縮短，從長期觀察，五十三年至六十五年第一分位（即最低所得組）所得所占比率逐漸升高，第五分位（即最高所得組）所得所占比率逐漸下降，兩相對照，可知臺灣地區之所得分配日趨均等，且呈現穩定狀態。若從吉尼係數觀察，五十五年之吉尼係數為0.36，至六十五年降為0.31，六十五年至七十年均維持在0.31左右變動，顯示我國所得分配狀況已趨穩定。

表二、個人所得按戶數五等分位之分配

單位：%

戶數五等分位	五十三年	五十五年	五十七年	五十九年	六十一年	六十三年	六十五年	六十七年	六十八年	六十九年	七十年
1 (最低所得組)	7.71	7.90	7.84	8.44	8.60	8.84	8.91	8.89	8.64	8.82	8.80
2	12.57	12.45	12.22	13.27	13.25	13.49	13.64	13.71	13.68	13.90	13.76
3	16.62	16.19	16.25	17.09	17.06	16.99	17.48	17.53	17.48	17.70	17.62
4	22.03	22.01	22.32	22.51	22.48	22.05	22.71	22.70	22.68	22.78	22.78
5 (最高所得組)	41.07	41.45	41.37	38.69	38.61	38.63	37.26	37.17	37.52	36.80	37.04
第五等分位等於第一等分位之倍數	5.33	5.25	5.28	4.58	4.49	4.37	4.18	4.18	4.34	4.17	4.21

二、臺灣地區個人所得結構之變動：個人所得毛額包括薪資所得、財產所得、混合所得及移轉所得，五十三年個人所得來自薪資所得占42.81%，其後逐年增加，至七十年升達62.13%，來自財產所得所占比率亦由五十三年之 8.32%，升為七十年之12.00%，來自混合所得所占比

率，則自五十三年之44.67%逐漸下降，至七十年降為21.26%，至於來自移轉所得所占比率，則在4%至6%之間變動。（參見表三）

表三、個人所得毛額來源結構之變動

單位：%

	合 計	薪 資 所 得	財 產 所 得	混 合 所 得	移 轉 所 得
五 十 三 年	100.00	42.81	8.32	44.67	4.20
五 十 五 年	100.00	47.22	8.62	39.08	5.09
五 十 七 年	100.00	49.01	11.11	34.12	5.76
五 十 九 年	100.00	54.32	10.24	29.70	5.74
六 十 一 年	100.00	58.44	10.48	26.50	4.58
六 十 三 年	100.00	58.91	10.68	25.69	4.72
六 十 五 年	100.00	60.42	9.27	24.80	5.51
六 十 六 年	100.00	58.87	12.00	24.01	5.12
六 十 七 年	100.00	60.85	12.05	22.43	4.67
六 十 八 年	100.00	59.46	12.35	23.66	4.53
六 十 九 年	100.00	61.35	12.43	21.88	4.34
七 十 年	100.00	62.13	12.00	21.26	4.61

財產所得收入多者，每成為高所得家庭，財產所得增加愈速，個人所得分配即愈趨不均。而主要賴薪資所得收入者，多是低所得家庭，故薪資所得（含薪金、工資、福利等項），增加愈速，將促成所得分配愈趨均等，十餘年來，我國臺灣地區個人所得，隨經濟快速成長而逐年增加，惟以薪資所得之增加幅度遠較財產所得之增加為大，為促成所得分配漸趨均等主要原因。

我國臺灣地區以往由於勞動密集工業迅速發展，大量吸收低所得家庭的剩餘勞動者（即失業或隱藏性失業之勞動者），平均工資水準雖低，惟就業量擴大迅速，以致各年薪資所得增加遠較財產所得之增加為速，低收入家庭所得之增加遂較高收入家庭快，使貧富差距逐漸縮短，惟未來經濟發展將邁向資本密集及技術密集工業，大資本企業之經營勢不可免，財產所得之增加將轉趨快速，必須防止資本與財產之過度集中，以免影響所得分配均等趨勢之持續發展。

三、臺灣地區個人所得分配按都市化程度別比較

(一)個人所得分配與人口狀況：七十年人口分佈情況，都市地區人口占全人口之 52.43%，較六十九年提高2.79個百分點，而城鎮地區增加1.64個百分點，鄉村地區減少4.43個百分點，顯示鄉村地區人口移向都市地區，同時所得亦從鄉村地區集中城鎮地區與都市地區，鄉村地區之所得分布率降低2.89個百分點。（參見表四）

表四、都市化程度地區別人口與個人所得分布變動之比較

單位：%

	人 口		個 人 所 得	
	六 十 九 年	七 十 年	六 十 九 年	七 十 年
全 體 家 庭	100.00	100.00	100.00	100.00
都 市 地 區	49.64	52.43	59.02	59.42
城 鎮 地 區	20.71	22.35	18.53	21.02
鄉 村 地 區	29.65	25.22	22.45	19.56

(二)平均每戶所得：七十年都市地區家庭平均每戶所得為301,921元，城鎮地區為250,612元，鄉村地區為206,659元，城鎮地區平均每戶所得為都市地區之0.83倍，較六十九年之0.84微降，而鄉村地區為都市地區0.68倍，較六十九年之0.70降低，說明都市地區平均每戶所得增加率最速，而以鄉村地區為較緩。（參見表五）

表五、都市化程度地區別平均每戶所得變動之比較

	六 十 九 年	七 十 年	年 增 率
全 體 家 庭	233 112元	266 433元	14.29%
都 市 地 區	263 409元	301 921元	14.62%
城 鎮 地 區	221 429元	250 612元	13.18%
鄉 村 地 區	185 177元	206 659元	11.60%
城鎮與都市比較（都市=100）	84.06	83.01	—
鄉村與都市比較（都市=100）	70.30	68.45	—

(三)平均每人所得：七十年都市地區平均每人所得為66,797元，城鎮地區為49,528元，鄉村地區為40,284元；城鎮地區為都市地區之0.74倍，比六十九年略低，而鄉村地區為都市地區之0.60倍，亦較六十九年之0.64為低，顯示城鎮地區與鄉村地區平均每人所得增加較慢，都市地區則較快。（參見表六）

表六、都市化程度地區別平均每人所得變動之比較

	六 十 九 年	七 十 年	年 增 率
全 體 家 庭	48 164元	55 507元	15.25%
都 市 地 區	57 139元	66 797元	16.90%
城 鎮 地 區	42 996元	49 528元	15.19%
鄉 村 地 區	36 381元	40 284元	10.73%
城鎮與都市比較（都市=100）	75.25	74.15	—
鄉村與都市比較（都市=100）	63.67	60.31	—

(四)個人所得分配均等狀況比較：各地區家庭依所得大小按戶數五等分位分，最高所得層對最低所得層之倍數，都市地區為3.81倍，城鎮地區為3.82倍，鄉村地區則為4.25倍。（參見表七）

表七、都市化程度地區別個人所得分配均等狀況變動之比較

	最高所得層等於最低所得層之倍數		吉 尼 係 數	
	六 十 九 年	七 十 年	六 十 九 年	七 十 年
全 體 家 庭	4.17	4.21	0.303	0.306
都 市 地 區	3.79	3.81	0.288	0.290
城 鎮 地 區	3.84	3.82	0.285	0.286
鄉 村 地 區	4.20	4.25	0.300	0.304

四、臺灣地區個人所得分配按農家與非農家比較—

(一)平均每戶所得：七十年農家平均每戶所得為219,696元，非農家平均每戶所得為279,956元，農家所得為非農家的0.78倍，較六十九年之0.82倍略為降低。

表八、農家與非農家平均每戶所得之比較

	六 十 九 年	七 十 年	年 增 率
全 體 家 庭	233 112元	266 433元	14.29%
農 家	198 523元	219 696元	10.66%
非 農 家	243 389元	279 956元	15.02%
農家與非農家比較（非農家=100）	81.57	78.48	—

(二)平均每人所得：七十年農家平均每人所得為39,443元，非農家平均每人所得為61,260元。農家為非農家的0.64倍，較六十九年之0.67倍為低。

表九、農家與非農家平均每人所得之比較

	六 十 九 年	七 十 年	年 增 率
全 體 家 庭	48 164元	55 507元	15.25%
農 家	35 199元	39 443元	12.06%
非 農 家	52 682元	61 260元	16.28%
農家與非農家比較（非農家=100）	66.81	64.39	—

(三)從長期變動趨勢觀察—

五十三年至五十九年，非農家平均每人所得增加71.24%，農家所得只增加35.36%，非農家所得之成長較農家為速，所得差距隨年擴大，至五十九年達最高峯，其農家平均每人所得為非農家的0.56倍，五十九年以後農家所得成長轉為快速，成長率高過非農家。六十年至七十年，農家所得增加575.51%，而非農家所得只增加513.89%。所得差距遂轉為

逐漸縮小，主要由於工業發展快速，就業機會增加，農家失業人口逐漸轉為充分就業，農家來自農場以外的所得收入快速增加所致。

圖一 歷年農家與非農家平均每人可支配所得之變動

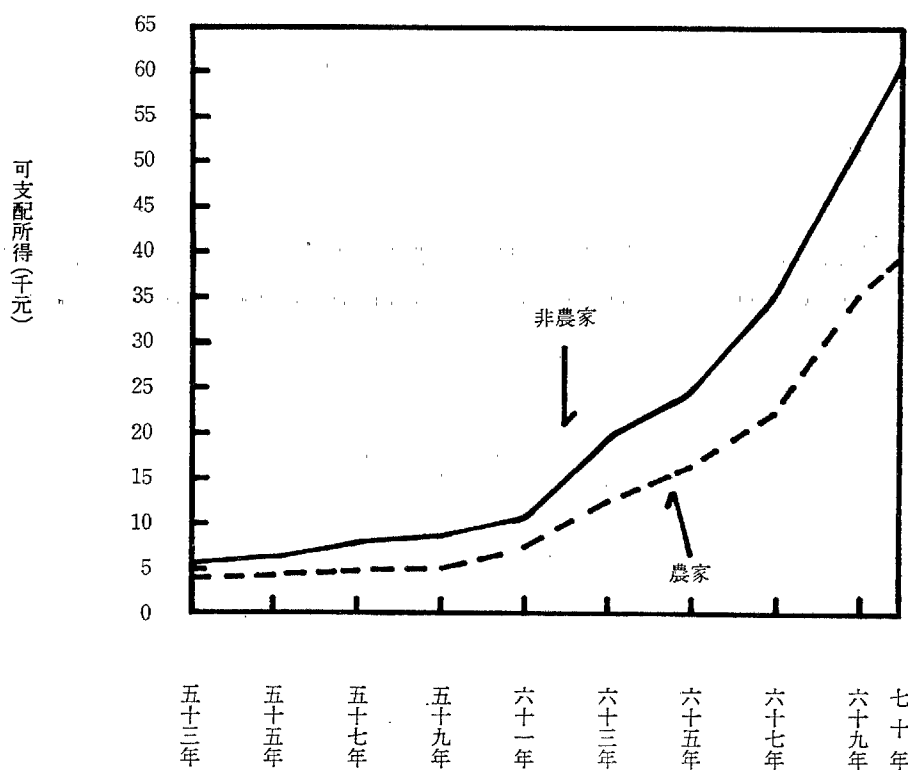

過去農家所得主要來自農家經營之混合所得，而非農家所得則以薪資所得為主，然由於農村工業逐漸發展，農家薪資所得逐年提高，從六十六年起農家之薪資所得反較混合所得為高。

表十、農家與非農家所得結構變動之比較

	農 家		非 農 家	
	六十九年 (%)	七十年 (%)	六十九年 (%)	七十年 (%)
合 計	100.00	100.00	100.00	100.00
薪 資 所 得	50.66	50.39	63.87	64.73
財 產 所 得	10.39	9.74	12.92	12.50
混 合 所 得	34.28	34.76	18.95	18.27
移 轉 所 得	4.67	5.11	4.26	4.50

(四)農家與非農家所得分配均等程度比較：七十年農家與非農家所得各依戶數五等分位分，第五等分位（最高所得組）家庭所得為第一等分位（最低所得組）家庭所得之倍數，農家為

4.00倍，非農家爲4.11倍，顯示農家所得分配均等程度較非農家略見改善。

五、消費型態因個人所得水準不同而異：消費型態每隨所得水準之變動而變動，低所得家庭如第一等分位其消費支出大部份用於飲食，高所得家庭其消費支出大部份用於衣着、居住、交通、娛樂等方面，根據七十年調查資料，飲食費在第一等分位所占比率高達 46.63%，然後隨所得水準提高，其所占比率逐漸下降，至最高所得家庭即第五等分位降爲 33.93%；衣着費所占比率則由第一等分位占5.46%，至第五等分位升達7.66%；居住費所占比率由26.65%升爲29.57%；交通費所占比率由5.61%升爲 8.21%；育樂費所占比率由10.93%升爲14.55%；雜項支出所占比率亦由4.72%升爲6.08%。

表十一、七十年個人消費支出結構依可支配所得按戶數五等分位分

單位：%

戶數五等分位組	合計	飲食	衣著	居住	交通	育樂	雜項
1 (最低所得組)	100.00	46.63	5.46	26.65	5.61	10.93	4.72
2	100.00	44.02	6.23	27.67	6.02	11.25	4.81
3	100.00	41.52	6.53	28.80	6.22	11.84	5.09
4	100.00	38.93	6.83	29.09	6.78	13.09	5.28
5 (最高所得組)	100.00	33.93	7.66	29.57	8.21	14.55	6.08
平均	100.00	39.44	6.80	28.71	6.89	12.80	5.36

六、結 論

(一)一般國家通常採用吉尼係數作爲測量所得分配均等程度之指標，臺灣地區個人所得分配年趨均等，吉尼係數不斷下降，至六十五年降達0.307，六十五年至七十年則在 0.31左右變動，顯示我國個人所得分配狀況已趨穩定。

(二)臺灣地區個人所得分配按都市化程度觀察，愈是僻壤地區就業愈困難，所得差距愈大，若能一面鼓勵新興企業建廠於鄉村，吸收偏遠地區未充分就業人口，使低收入家庭獲得充分就業，一面加強職業技能訓練，並鼓勵從事低效率之工作者轉業，使非技術性人員轉爲技術人員，無論整體或部門間所得分配不均趨勢，方可獲繼續改善。

貳、七十年台灣地區個人所得分配狀況

一、家庭概況：

(一)家庭戶數分配狀況——七十年臺灣地區年中家庭戶數3,827,971戶，較上年增加4.15%，與歷年增加率比較，六十九年爲 4.37 %，六十八年爲 4.50 %，六十七年爲3.77%，六十六

年爲4.18%，六十五年爲3.52%，六十四年爲3.37%。（參見表十二）

1.按都市化程度地區別分——位於都市地區之家庭2,007,173戶，占總戶數之52.43%爲最多，位於鄉村地區之家庭965,284戶，占25.22%次之，位於城鎮地區之家庭855,514戶，占22.35%爲最少。（參見圖二）

圖二 家庭戶數按都市化程度地區別之分配

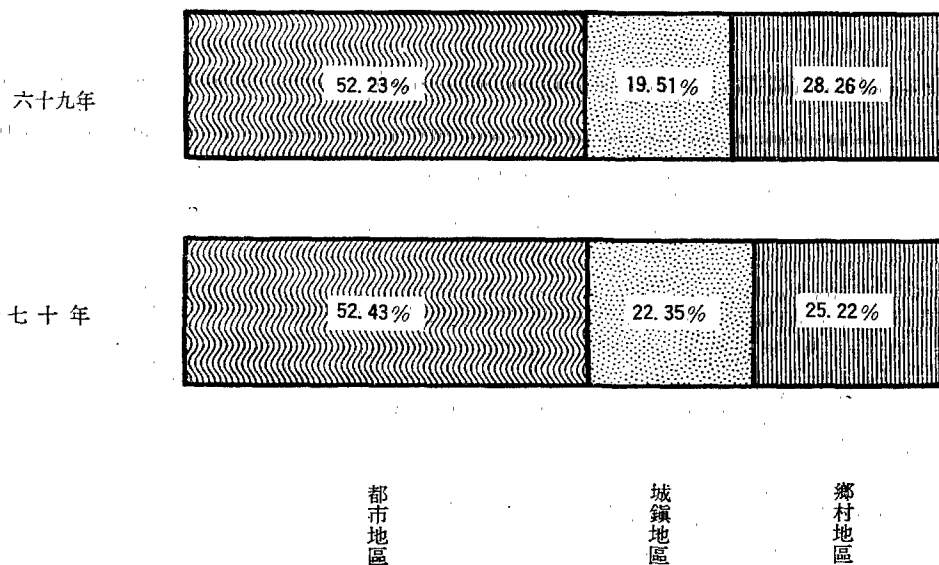

2.按農家、非農家分——七十年臺灣地區農家 859,127戶，占總戶數之 22.44%，非農家 2,968,844戶，占總戶數之77.56%，非農家爲農家的3.46倍。若與上年比較，非農家增加4.78%，而農家增加2.04%。

3.按經濟戶長性別分——戶長爲男性之戶數高達3,544,622戶，占總戶數之92.60%，戶長爲女性之戶數祇有283,349戶，約爲男性戶長戶數的7.99%。

4.按經濟戶長社會經濟特性分——以非農業體力勞動者家庭1,045,199戶爲最多，占總戶數之27.30%，文書推銷及服務工作者家庭872,504戶，占22.79%次之，非農業自營作業者家庭594,169戶，占15.52%再次之，而以農業雇主家庭4,091戶，占0.11%爲最低。（參見圖三）

圖三 家庭戶數按經濟戶長社會經濟特性別分

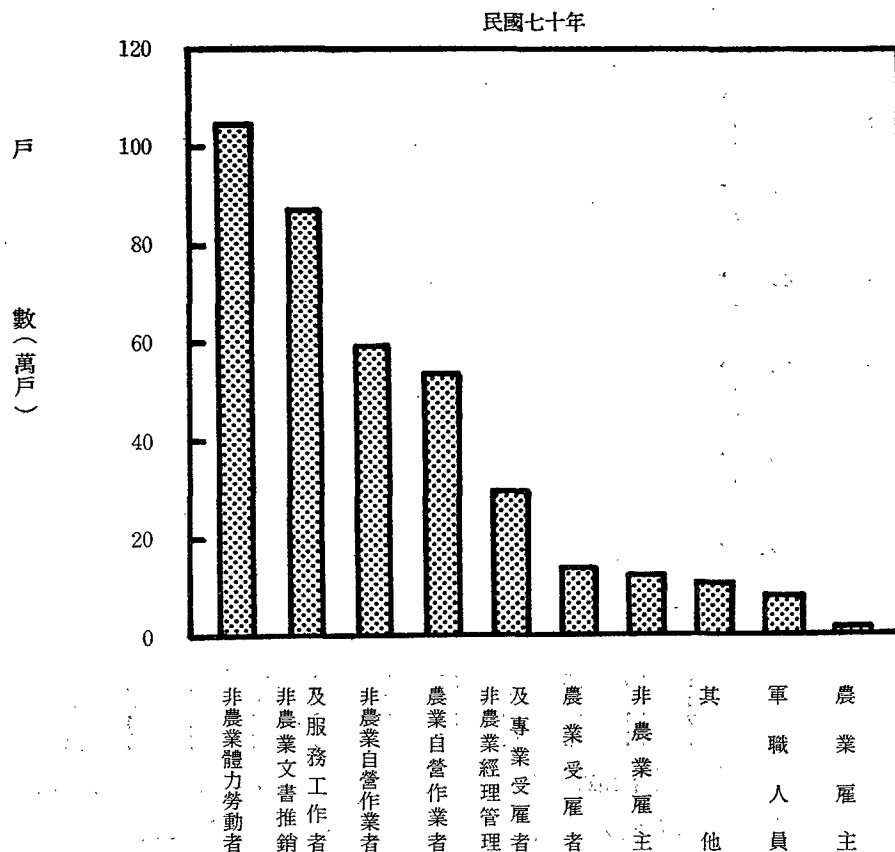

5.按經濟戶長年齡組別分類——以5歲為組距，自20歲起（未滿20歲為一組）共分十一組，其中以30~34歲組之家庭682,197戶為最多，占17.82%，40~44歲組之家庭508,550戶占13.29%次之，35~39歲組之家庭497,314戶占12.99%再次之，餘依次為25~29歲組之家庭473,416戶占12.37%，45~49歲組之家庭473,080戶占12.36%，50~54歲組之家庭445,729戶占11.64%，而以未滿20歲組之家庭31,894戶占0.83%為最少。（參見圖四）

圖四 家庭戶數按經濟戶長年齡組別分

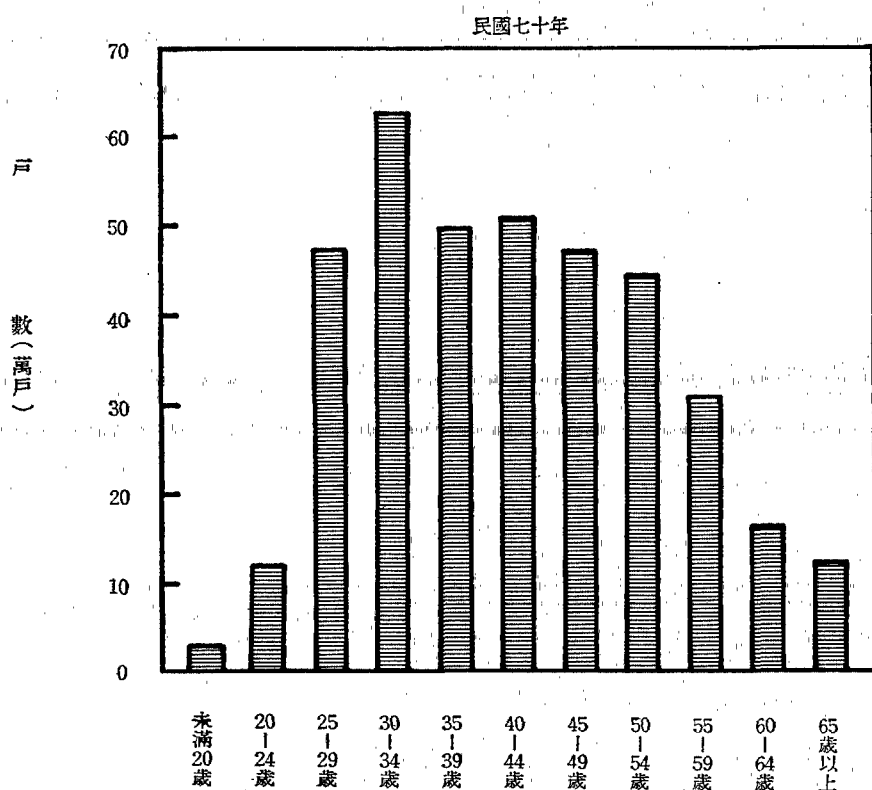

(二) 戶內人口數——七十年臺灣地區家庭平均戶內人口數為 4.80 人，較六十九年 4.84 人減少 0.04 人，其中成年人 2.62 人較六十九年增加 0.01 人，未成年人 2.18 人較六十九年少 0.05 人。若按農家、非農家比較，農家平均每戶 5.57 人，非農家平均每戶 4.57 人，農家戶內人口數較非農家多 1.00 人。歷年兩者差額比較，五十三年 2.11 人，五十七年 1.29 人，六十一年 1.22 人，六十二年 1.20 人，六十三年 1.18 人，六十四年 1.03 人，六十五年 1.14 人，六十六年為 1.23 人，六十七年為 1.16 人，六十八年為 1.09 人，六十九年為 1.03 人。(參見表十二)

表十二、歷年年中戶數、戶內人數與就業人數之變動

單位：人

年 別	戶 數 (戶)	平 均 每 戶 人 口 數			平 均 每 戶 就 業 人 數		
		合 計	農 家	非 農 家	合 計	農 家	非 農 家
53年	2 151 847	5.61	7.67	5.56
55年	2 281 035	5.86	7.17	5.27	2.00	3.30	1.42
57年	2 372 616	5.83	6.72	5.43	2.11	3.07	1.66
59年	2 580 986	5.85	6.62	5.51	2.14	3.10	1.71
60年	2 660 587	5.67	6.60	5.39	1.96	3.07	1.62
61年	2 742 040	5.59	6.50	5.28	1.97	2.98	1.62
62年	2 823 936	5.47	6.37	5.17	2.03	2.96	1.71
63年	2 912 705	5.38	6.29	5.11	1.89	2.93	1.61
64年	3 010 905	5.27	6.03	5.00	1.96	2.85	1.64
65年	3 117 027	5.24	6.09	4.95	1.92	2.90	1.58
66年	3 247 399	5.06	5.99	4.76	1.89	2.89	1.57
67年	3 369 865	4.92	5.81	4.65	1.89	2.88	1.59
68年	3 521 604	4.87	5.70	4.61	1.93	2.23	1.55
69年	3 675 323	4.84	5.64	4.61	1.93	2.98	1.61
70年	3 827 971	4.80	5.57	4.57	1.92	2.98	1.61

按經濟戶長年齡組別分類，得各年齡組別戶內平均人口數，除戶長年齡為24歲以下情況較為特殊，略而不計，其餘戶長年齡各組戶內平均人口數則隨着戶長年齡之增長而增加，至40~44歲組達到頂峯，平均每戶5.47人，此後戶內人數則隨戶長年齡之增加而減少，由此趨勢看出戶口組成的變化合乎自然趨勢，由25歲起隨着年齡的增加而結婚生兒育女，戶內人口跟着增加，至40歲左右達最高峯，此後因兒女長大而脫離家庭獨立生活，戶內人口就逐漸下降，而趨向終結。

若以家庭大小別分，以戶內人口數為五人者最多，共有936,434戶，占總戶數的24.46%，四人者817,878戶次之，占21.37%，六人者597,642戶再次之，占15.61%，四人至六人者合占61.44%。與歷年比較，四人至六人之家庭所占比率五十九年為50.22%，六十一年為54.22%，六十三年升為59.18%，六十五年升為59.25%，六十七年再升為61.08%，六十九年略降為59.73%，七十年升為61.44%，顯示小家庭占多數。（參見表十三）

表十三、歷年家庭戶數按家庭大小別之變動

單位：%

	合 計	一個人	二個人	三個人	四個人	五個人	六個人	七個人	八個人	九個人	十個人	十一~十五個人	十六人以上
59 年	100.00	2.55	4.75	8.40	12.66	18.13	19.43	14.58	8.38	4.25	2.54	3.61	0.72
61 年	100.00	3.33	4.15	9.28	13.73	21.23	19.26	12.57	7.62	3.89	2.04	2.59	0.31
63 年	100.00	3.18	5.00	9.07	17.39	23.02	18.77	10.54	6.26	3.13	1.38	2.00	0.26
65 年	100.00	3.17	5.44	9.52	17.70	22.79	18.76	10.79	5.67	2.83	1.53	1.62	0.18
66 年	100.00	3.39	6.17	11.42	19.15	22.71	17.64	9.51	4.93	2.10	1.17	1.63	0.18
67 年	100.00	3.77	6.44	11.70	20.27	24.02	16.79	8.56	4.12	1.77	1.04	1.40	0.12
68 年	100.00	3.92	7.46	11.87	19.82	23.25	16.70	8.76	4.08	1.86	0.99	1.13	0.16
69 年	100.00	3.87	7.28	12.51	20.02	23.25	16.46	8.54	3.92	1.87	1.15	1.01	0.12
70 年	100.00	3.74	7.26	12.40	21.37	24.46	15.61	7.48	3.72	1.83	1.10	0.93	0.10

二、個人所得分配：

個人所得係指全地區內家庭所得收入總額，其主要來源為薪資所得，財產所得及移轉所得等收入，亦即家庭部門擁有之生產要素從事於經濟活動而取得之要素報酬，再加上移轉所得。而通稱之個人可支配所得為個人所得總額扣減直接稅及移轉支出後之餘額，茲分述如下：

(一)已分配要素所得——七十年台灣地區個人已分配要素所得達 1,044,892百萬元，較上年增加19.34%，平均每戶已分配要素所得為272,962元，較上年增加 14.58 %，平均每人已分配要素所得為 56,867元，較上年增加 15.54%。

(二)可支配所得——七十年台灣地區個人可支配所得總額達 1,019,896 百萬元，較上年增加 19.04%。若以都市化程度地區別來比較，以來自都市地區者為最多，達606,009百萬元，占59.42%，較人口分配率52.43%高出甚多，來自城鎮地區者214,402百萬元，占21.02%，較人口分配率 22.35 %略低，來自鄉村地區者199,485百萬元，占19.56%，較人口分配率25.22%偏低甚多。

七十年平均每戶可支配所得為266,433元，較上年增加14.29%。若除去物價變動因素後，以六十五年幣值計算，則七十年平均每戶實質可支配所得為 165,507 元，較上年增加 1.98%，較五十三年增加 157.89%。（參見表十四）

表十四、個人可支配所得之變動

年 別	按 當 年 幣 值 計 算			按 六 十 五 年 幣 值 計 算		
	可支配所得 (千元)	平均每戶可支配所得		可支配所得 (千元)	平均每戶可支配所得	
		金 額 (元)	定 基 指 數 65年=100		金 額 (元)	定 基 指 數 65年=100
53 年	61 523 840	28 591	24.58	138 100 651	64 177	55.18
55 年	73 011 829	32 003	27.52	160 571 430	70 383	60.52
57 年	91 378 380	38 514	33.12	180 091 407	75 905	65.27
59 年	114 818 620	44 486	38.25	205 510 328	79 624	68.47
60 年	133 774 927	50 280	43.23	232 328 807	87 322	75.09
61 年	157 694 337	57 510	49.45	258 769 834	94 372	81.15
62 年	200 652 428	71 054	61.10	286 605 382	101 491	87.27
63 年	270 338 856	92 813	79.81	291 974 140	100 240	86.19
64 年	306 580 045	101 821	87.55	323 601 483	107 474	92.41
65 年	362 501 370	116 297	100.00	362 501 370	116 297	100.00
66 年	424 856 240	130 830	112.50	400 203 693	123 239	105.97
67 年	524 811 050	155 737	133.91	472 037 282	140 076	120.45
68 年	663 495 949	188 407	162.01	536 158 343	152 248	130.91
69 年	856 760 116	233 112	200.45	596 463 461	162 289	139.55
70 年	1 019 896 024	266 433	229.10	633 554 494	165 507	142.31

圖五 歷年平均每戶可支配所得之變動

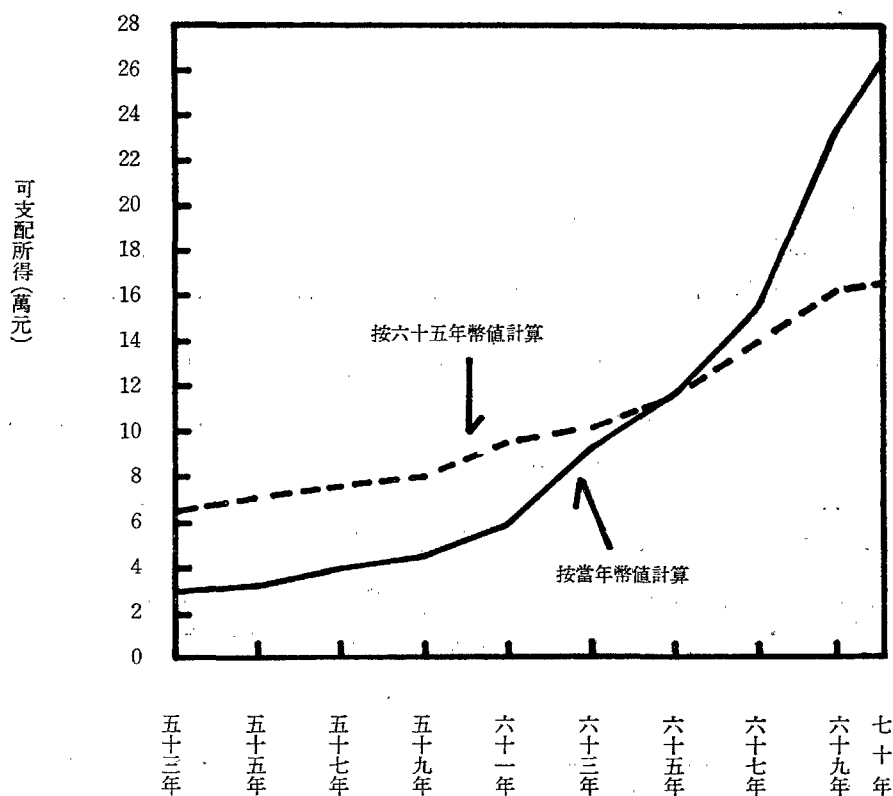

- 1.按農家與非農家別比較——七十年平均每戶可支配所得，農家219,696元，非農家279,956元，農家為非農家之0.78倍。
- 2.按都市化程度地區別比較——七十年平均每戶可支配所得，都市地區家庭301,921元為最高，城鎮地區家庭250,612元次之，鄉村地區家庭206,659元為最低。都市地區家庭每戶所得為城鎮地區家庭之1.20倍，為鄉村地區家庭之1.47倍。
- 3.按經濟戶長社會經濟特性別比較——七十年平均每戶可支配所得以非農業經理管理及專業受雇者家庭為最高達411,318元，非農業雇主及自營作業者家庭340,321元次之，農業雇主及自營作業者家庭312,633元再次之。（參見圖六）

圖六 平均每戶可支配所得按經濟戶長社會經濟特性別之比較

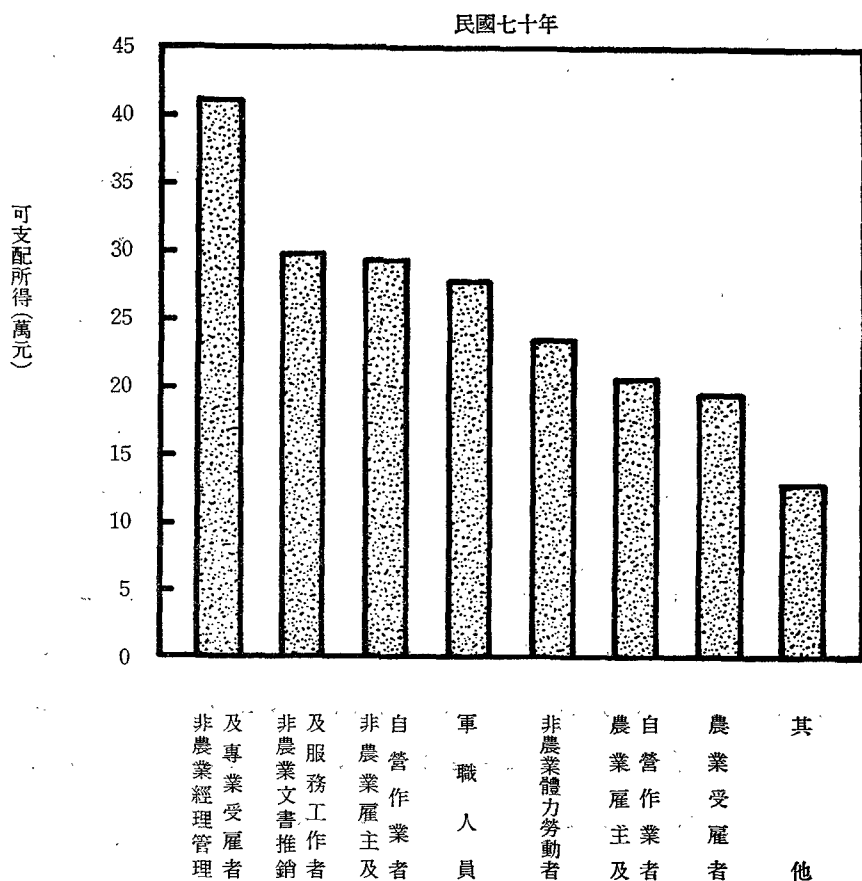

- 4.按經濟戶長教育程度別比較——教育程度愈高者，其所得亦愈高，且其所得來自受雇人員報酬的比例亦愈高，七十年平均每戶可支配所得，以戶長之教育程度為研究院（所）之家庭為最高達548,651元，大學程度之家庭389,600元次之，專科程度之家庭340,834

元再次之，以未受國小教育程度者（補習、自修或不識字）之家庭 198,018元為最低，僅為最高教育程度者（研究院、所）之36.09%。（參見圖七）

圖七 平均每戶可支配所得按經濟戶長教育程度別之比較

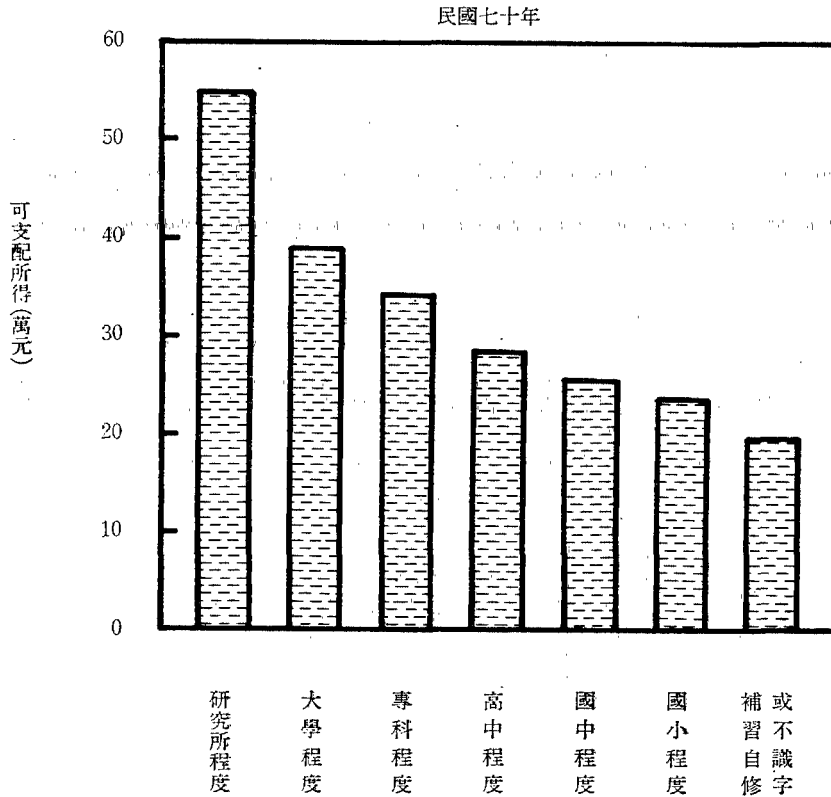

5.按經濟戶長職業別比較——七十年各職業別家庭平均每戶可支配所得依次為行政及主管人員家庭 429,613元，專門性技術性及有關人員家庭 377,254元，監督及佐理人員家庭 319,362元，買賣工作人員家庭281,273元，現役軍人家庭 279,405 元，服務工作者家庭 247,188元，生產作業有關工人運輸設備操作工及體力工家庭239,359元，農林漁牧狩獵工作者202,450元，無職業家庭127,614元。（參見圖八）

圖八 平均每戶可支配所得按經濟戶長職業別之比較

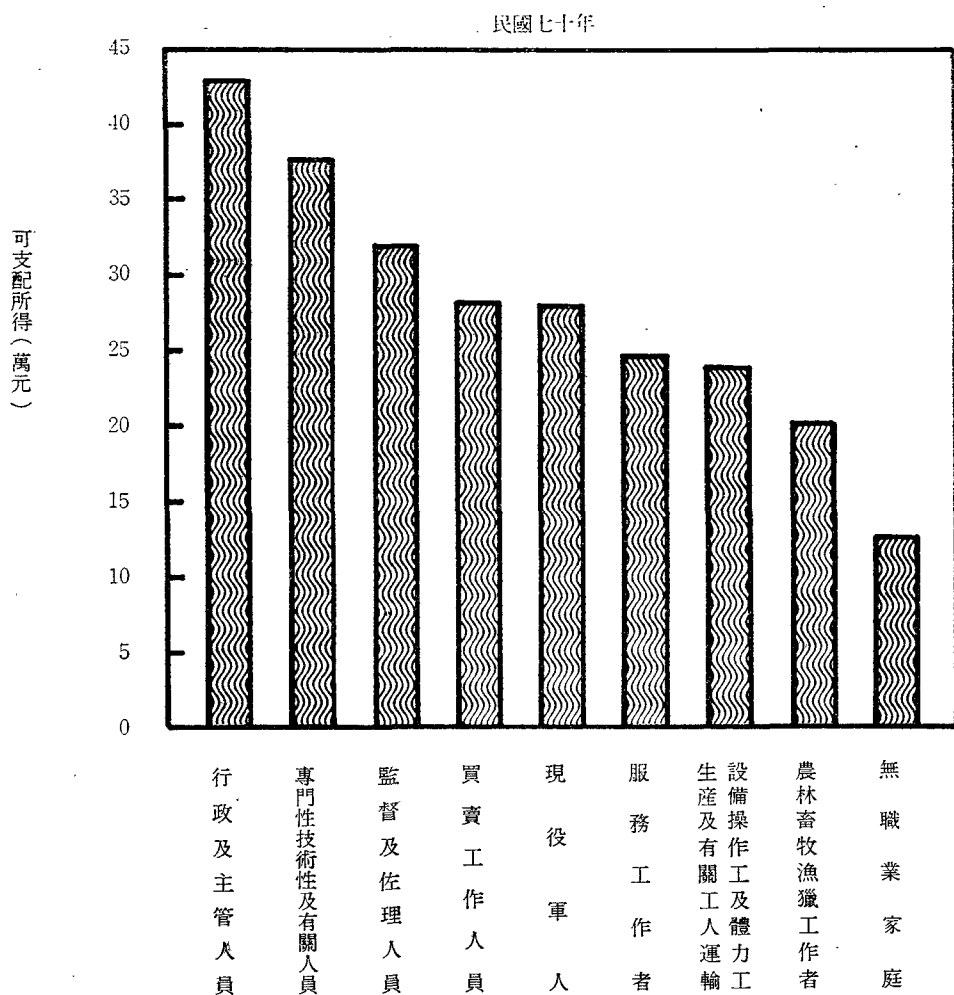

6.按經濟戶長行業別比較——七十年各行業別家庭平均每戶可支配所得，依次為金融、保險、不動產及工商服務業家庭 375,366 元，水電煤氣業家庭 322,243 元，社會團體及個人服務業家庭303,797元，礦業及土石採取業家庭292,513元，運輸倉儲及通訊業家庭 289,907元，商業家庭289,495元，製造業家庭269,696元，營造業家庭247,897元，農、林、漁、牧、狩獵業家庭 203,532 元，無行業家庭 127,614 元。（參見圖九）

圖九 平均每戶可支配所得按經濟戶長行業別之比較

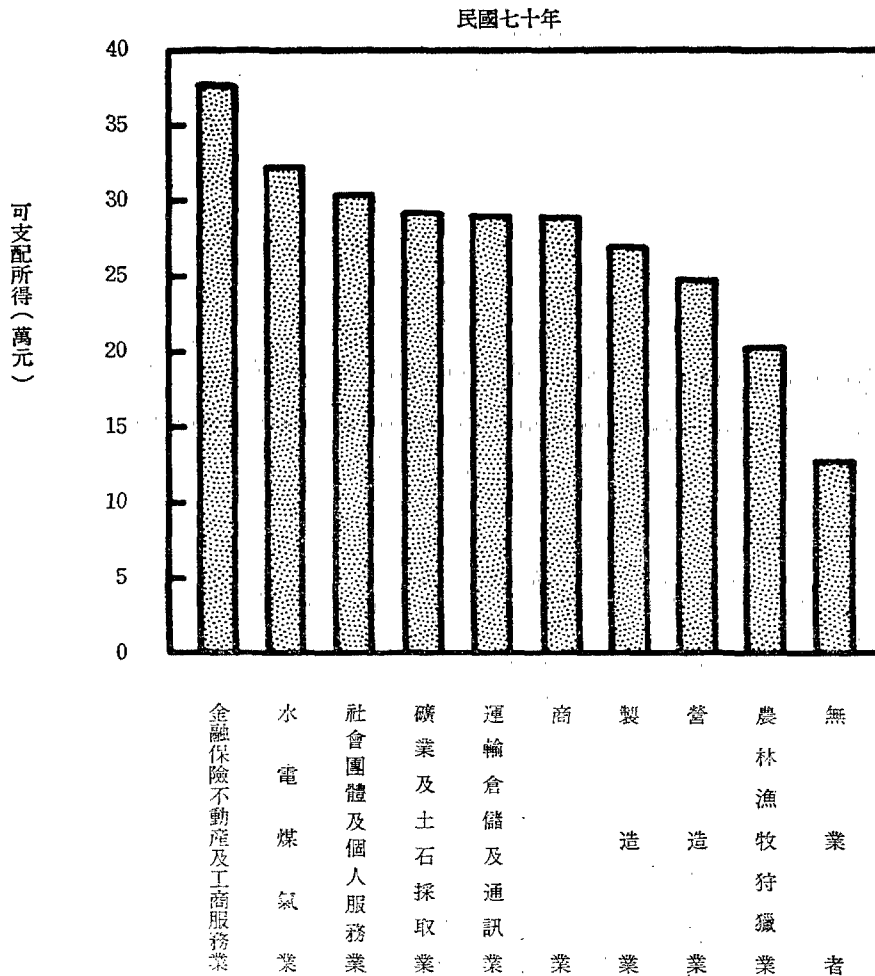

(三)可支配所得之來源分配——七十年台灣地區個人可支配所得之各項來源中，仍以受雇人員報酬所占比率為最高達70.45%，較上年之69.10%略高，產業主所得（混合所得）次之占24.11%，較上年之24.65%略低，財產所得收入淨額占7.89%，無報酬性經常移轉收入淨額占負2.63%，雜項收入占0.18%。（參見圖十）

圖十 個人可支配所得依來源別之分配

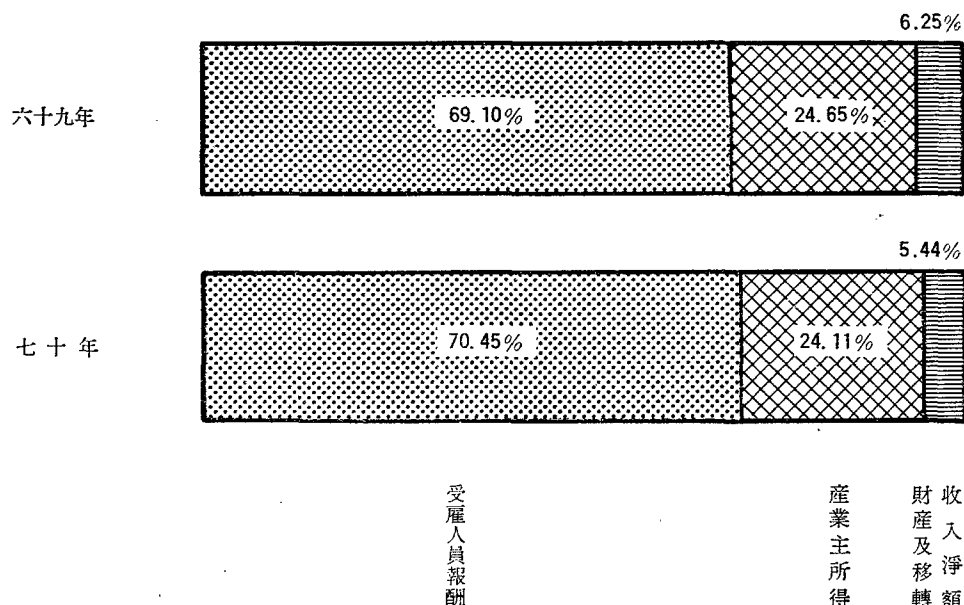

若按經濟戶長社會經濟特性分類，受雇人員報酬占可支配所得之比率以非農業受雇者家庭之 93.23 % 為最高，農業受雇者家庭之 87.02 % 次之，農業雇主及自營作業者家庭之 46.48% 再次之。產業主所得（混合所得）占可支配所得之比率以非農業雇主及自營作業者家庭之 81.43% 為最高，農業雇主及自營作業者家庭之 46.56% 次之。財產所得收入淨額占可支配所得之比率，以其他類者（含無業）家庭之 24.71 % 為最高。無報酬性經常移轉收入淨額占可支配所得之比率以其他類者家庭之 43.09% 為最高。（參見表十五）

表十五、個人可支配所得之來源按戶長社會經濟特性分

民國七十年

單位：%

	全 體	農 業 雇 主 及 自 營 作 業 者	非 農 業 雇 主 及 自 營 作 業 者	農 業 受 雇 者	非 農 業 受 雇 者	其 他
合 計	100.00	100.00	100.00	100.00	100.00	100.00
受雇人員報酬	70.45	46.48	13.34	87.02	93.23	30.21
薪資及實物折值	62.73	44.87	11.64	82.54	84.16	3.37
其他	7.72	1.61	1.70	4.48	9.07	26.84
產業主所得（混合所得）	24.11	46.56	81.43	6.55	2.94	1.41
農林漁牧業淨收入	5.79	42.80	1.15	5.14	1.18	0.08
營業淨收入	17.53	3.75	76.75	1.41	1.69	0.29
執行業務淨收入	0.79	0.01	3.51	—	0.07	1.04
財產所得收入淨額	7.89	6.41	8.08	7.07	7.77	24.71
無報酬性經常移轉收入淨額	- 2.63	0.41	- 3.05	- 0.87	- 4.07	43.09
雜項收入	0.18	0.14	0.22	0.23	0.13	0.58

表十六、個人可支配所得之來源依所得按戶數十等分位分之分配

		民國七十年										單位：%
		全 體	1	2	3	4	5	6	7	8	9	10
合	計	100.00	100.00	100.00	100.00	100.00	100.00	100.00	100.00	100.00	100.00	100.00
受雇人員報酬		70.45	59.34	70.08	66.05	71.07	71.63	68.21	68.77	69.63	73.12	73.28
產業主所得		24.11	25.15	23.72	28.74	23.84	23.51	26.77	25.47	25.60	22.89	21.25
財產所得收入淨額		7.89	6.02	5.71	5.94	6.37	6.69	7.12	7.90	8.14	8.23	10.18
無報酬性經常移轉收入淨額		- 2.63	9.23	0.29	- 0.92	- 1.50	- 2.01	- 2.28	- 2.33	- 3.53	- 4.42	- 4.88
雜項收入		0.18	0.26	0.20	- 0.19	0.20	0.18	0.18	0.19	0.16	0.18	0.17

(四)所得分配均等狀況——個人所得隨着經濟的成長而不斷的提高，所得分配狀況亦逐年演變而漸趨均等，七十年台灣地區個人可支配所得依戶數十等分位分，得各分位組之可支配所得分配比依次為3.47%、5.33%、6.42%、7.34%、8.29%、9.33%、10.57%、12.21%、14.71%、22.33%，第十分位組平均每戶可支配所得為594,880元，為第一分位組的6.44倍，該倍數即表示所得之差距，七十年本項倍數較六十九年之6.46倍減少（參見表十七）。若加以合併成五等分位組時，七十年之第五分位組之可支配所得對第一分位組之倍數為4.21倍，較六十九年之4.17倍略高。

表十七、個人所得分配依可支配所得按戶數十等分位分

		單位：%；新臺幣元					
戶數十等分位組		七		年	六		年
		分 配 比	累積百分比		分 配 比	累積百分比	
1		3.47	3.47	92 440	3.43	3.43	80 033
2		5.33	8.80	142 005	5.39	8.82	122 510
3		6.41	15.22	170 980	6.47	15.29	150 749
4		7.35	22.56	195 708	7.43	22.72	173 180
5		8.29	30.85	220 822	8.33	31.05	194 254
6		9.33	40.18	248 546	9.37	40.42	218 462
7		10.58	50.75	281 756	10.60	51.02	247 027
8		12.21	62.96	325 304	12.18	63.20	284 076
9		14.71	77.67	391 884	14.63	77.83	340 931
10		22.33	100.00	594 880	22.17	100.00	516 889
第十分位組對第一分位組之倍數		—	—	6.44	—	—	6.46

若全體家庭依可支配所得按戶數五等分位分，農家與非農家在各等分內分配狀況觀察：從低收入層至高收入層之戶數分配比例；農家依次為 32.40 %、23.82 %、17.39 %、15.01%、11.38%，非農家則依次為16.41%、18.89%、20.76%、21.44%、22.50 %，可以看出農家以低收入家庭偏多，而非農家則以中收入至高收入家庭偏多。（參見圖十一）

圖十一 全體家庭依可支配所得按戶數五等分位分
各等分位內農家與非農家戶數分配狀況

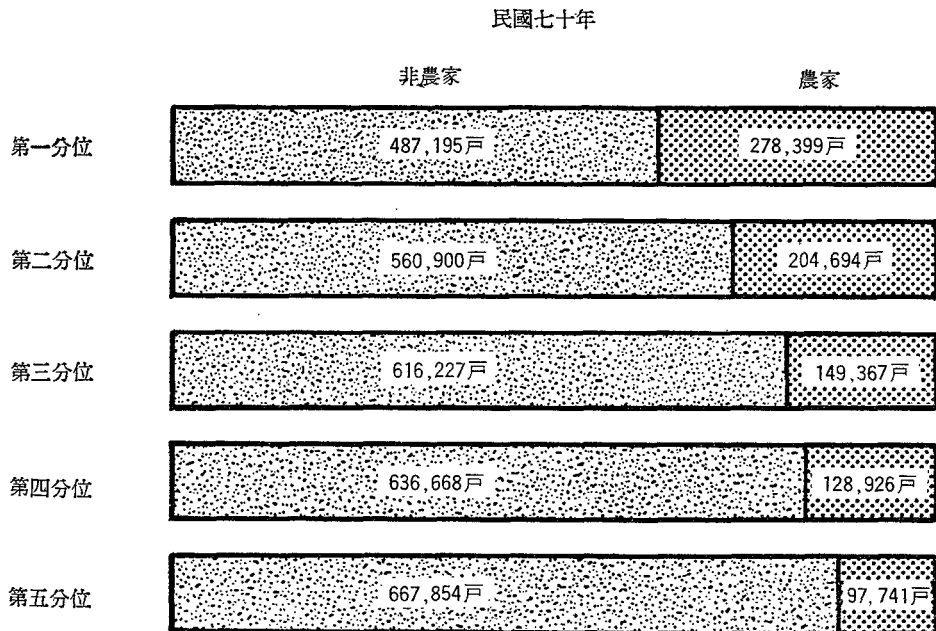

次按都市化程度地區別觀察：都市地區之家庭分配依次為11.04%、17.36%、21.26 %、23.52%、26.82%，城鎮地區依次為 21.35 %、22.32%、20.45%、19.99%、15.89 %，而鄉村地區則依次為37.44%、23.42%、16.98%、12.70%、9.46%，由此可見都市地區以高收入和中收入家庭偏多，城鎮地區之高低收入分配較為均等，而鄉村地區則以低收入和中收入家庭偏多。

再按經濟戶長職業別觀察，行政及主管人員、專門性技術性及有關人員、監督及佐理人員三者以高收入家庭偏多，無職業家庭、農林漁牧狩獵工作人員、生產作業有關工人、運輸設備操作工及體力工三者家庭則以低收入家庭偏多。而買賣工作人員家庭、現役軍人與服務工作人員家庭三者之高低收入分配較為均等。（參見表十八）

表十八、個人所得分配按可支配所得依戶數十等分位分各職業別家庭戶數於各等分位內之分配狀況

	民國七十年										單位：%
	合 計	1	2	3	4	5	6	7	8	9	10
專門性、技術性及有關人員	100.00	0.81	1.54	2.35	4.39	6.68	10.95	13.11	15.08	18.49	26.60
行政及主管人員	100.00	0.23	0.78	2.70	3.10	6.00	7.07	11.23	13.55	20.27	35.07
監督及佐理人員	100.00	1.60	3.83	6.48	9.33	10.91	10.85	11.94	13.47	15.58	16.01
買賣工作人員	100.00	5.35	7.76	10.33	9.70	8.91	12.15	11.50	12.67	11.65	9.98
服務工作人員	100.00	11.78	10.99	10.59	11.07	10.32	11.07	11.32	8.21	7.98	6.67
農、林、漁、牧、狩獵工作人員	100.00	22.58	17.76	13.50	9.75	8.27	6.95	6.63	5.81	4.95	3.80
生產作業有關工人、運輸設備操作工及體力工	100.00	7.55	12.58	12.62	12.68	12.60	11.05	9.60	8.94	7.38	5.00
現役軍人	100.00	1.67	3.26	7.01	15.36	14.54	11.24	13.60	12.42	13.20	7.70
無職業家庭	100.00	62.49	12.51	6.77	5.26	3.01	2.45	3.70	2.46	—	1.35

若除去戶內人數不均的因素後，以平均戶內每人可支配所得大小之戶數十等分位分，得各等分位組內平均每人可支配所得依次為22,443元、31,151元、37,135元、42,644元、48,365元、55,049元、63,656元、75,130元、94,047元、150,627元，其第十等分位組之平均每人可支配所得為第一等分位組的6.71倍，其所得差距較前述方法表示者為大。

三、最終消費支出：

(一)一般消費概況——七十年台灣地區家庭最終消費支出總額達當年新台幣 763,767 百萬元，較上年增加 15.65%，剔除物價變動因素後，以六十五年固定幣值計算之實質消費支出總額為474,448百萬元，較上年增加3.19%。七十年平均每戶消費支出為199,523元，較上年增加11.04%，若剔除物價變動因素後，平均每戶實質消費支出為123,942元，較上年減少0.92%，較五十三年增加117.55%。（參見表十九）

表十九、個人最終消費支出之變動

年 別	按 當 年 幣 值 計 算			按 六 十 五 年 幣 值 計 算		
	總 (千元)	平 均 每 戶		總 (千元)	平 均 每 戶	
		金 額 (元)	定 基 指 數 65年=100		金 額 (元)	定 基 指 數 65年=100
53 年	54 615 121	25 381	26.52	122 592 864	56 972	59.52
55 年	65 265 152	28 612	29.89	143 534 533	62 925	65.74
57 年	83 271 049	35 097	36.67	164 113 222	69 170	72.27
59 年	105 636 237	40 929	42.76	189 075 062	73 258	76.54
60 年	121 125 783	45 526	47.56	210 360 860	79 066	82.61
61 年	137 005 140	49 965	52.20	224 819 724	81 990	85.66
62 年	170 313 747	60 311	63.01	243 270 600	86 146	90.00
63 年	235 761 345	80 942	84.57	254 629 382	87 420	91.33
64 年	261 492 801	86 849	90.74	276 010 978	91 671	95.78
65 年	298 343 172	95 714	100.00	298 343 172	95 714	100.00
66 年	339 802 597	104 640	109.33	320 085 340	98 568	102.98
67 年	411 822 150	122 207	127.68	370 410 281	109 918	114.84
68 年	519 292 682	147 459	154.06	419 630 450	119 159	124.49
69 年	660 407 765	179 687	187.73	459 765 918	125 095	130.70
70 年	763 766 655	199 523	208.46	474 448 164	123 942	129.49

圖十二 歷年平均每戶最終消費支出之變動

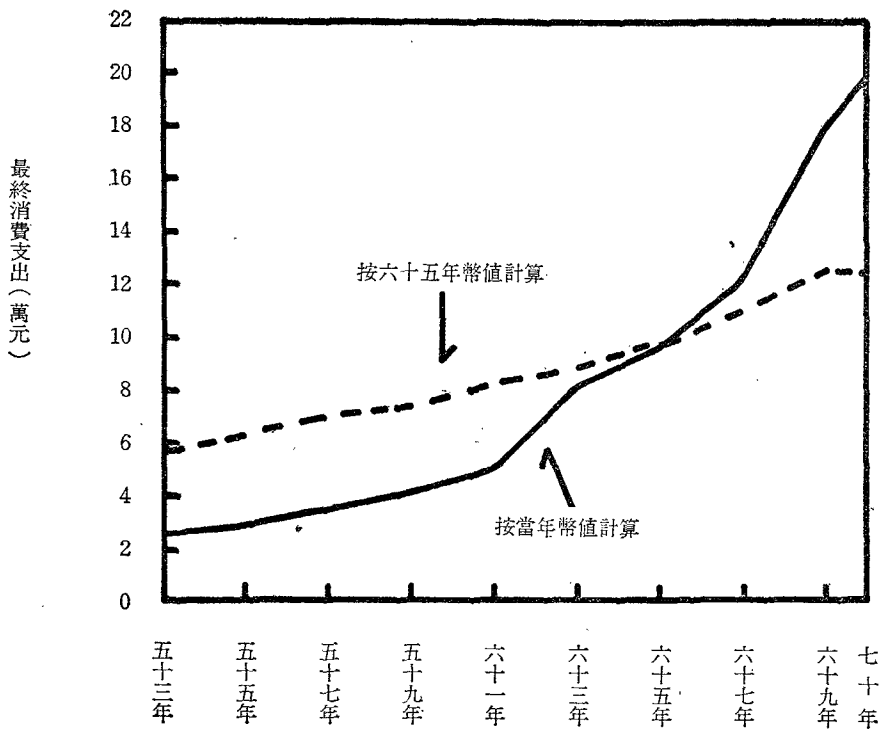

(二)依經濟戶長各項特性別比較

1.經濟戶長社會經濟特性別家庭之消費支出——七十年平均每戶消費支出以非農業經理管理及專業受雇者家庭平均每戶消費 289,868 元為最高，非農業雇主家庭平均每戶消費 281,269元次之，文書推銷及服務工作者家庭平均每戶消費219,535元再次之，而以農業受雇者家庭平均每戶消費 147,221 元為最低。若以平均每人消費支出來比較，則以非農業經理管理及專業受雇者家庭平均每人消費支出達64,272元為最高，而以非農業雇主家庭平均每人消費56,707元居次，再其次為文書推銷及服務工作者家庭49,781元；而以農業雇主及自營作業者家庭平均每人29,434元為最低，農業受雇者家庭平均每人30,230元為次低。（參見表二十）

表二十、戶長社會經濟特性別消費支出之變動

金額單位：新臺幣元
增加率：%

	平 均 每 人			平 均 每 戶		
	七 十 年	六 十 九 年	增 加 率	七 十 年	六 十 九 年	增 加 率
全 體 家 庭	41 567	37 070	12.13	199 523	179 687	11.04
農業雇主及自營作業者	29 434	26 019	13.13	157 767	141 847	11.22
非農業雇主	56 707	50 636	11.99	281 269	257 787	9.11
非農業自營作業者	40 994	36 586	12.05	209 071	189 189	10.51
農業受雇者	30 230	26 370	14.64	147 221	130 627	12.70
非農業經理管理及專業受雇者	64 272	56 100	14.57	289 868	257 064	12.76
文書推銷及服務工作者	49 781	43 104	15.49	219 535	194 138	13.08
非農業體力勞動者	35 555	32 839	8.27	179 551	163 032	10.13
軍職人員	47 974	40 054	19.77	197 653	171 664	15.14

2.經濟戶長行業別家庭之消費支出——七十年平均每戶消費支出依次為金融、保險、不動產及工商服務業266,303元，水電煤氣業 229,272 元，商業 223,114 元，社會團體及個人服務業221,094元，運輸、倉儲及通訊業211,846元，製造業 202,219 元，礦業及土石採取業197,082元，營造業189,659元，農、林、漁、牧、狩獵業 155,483 元。

3.經濟戶長職業別家庭之消費支出——七十年平均每戶消費支出依次為行政及主管人員 305,745元，專門性、技術性及有關人員258,775元，監督及佐理人員 232,815 元，買賣

工作人員218,054元，現役軍人197,702元，生產作業有關工人、運輸設備操作工及體力工183,447元，服務工作人員188,810元，農、林、漁、牧、狩獵工作人員 154,950 元，無職業者 112,125元。（參見圖十三）

圖十三 平均每戶最終消費支出按經濟戶長職業別之比較

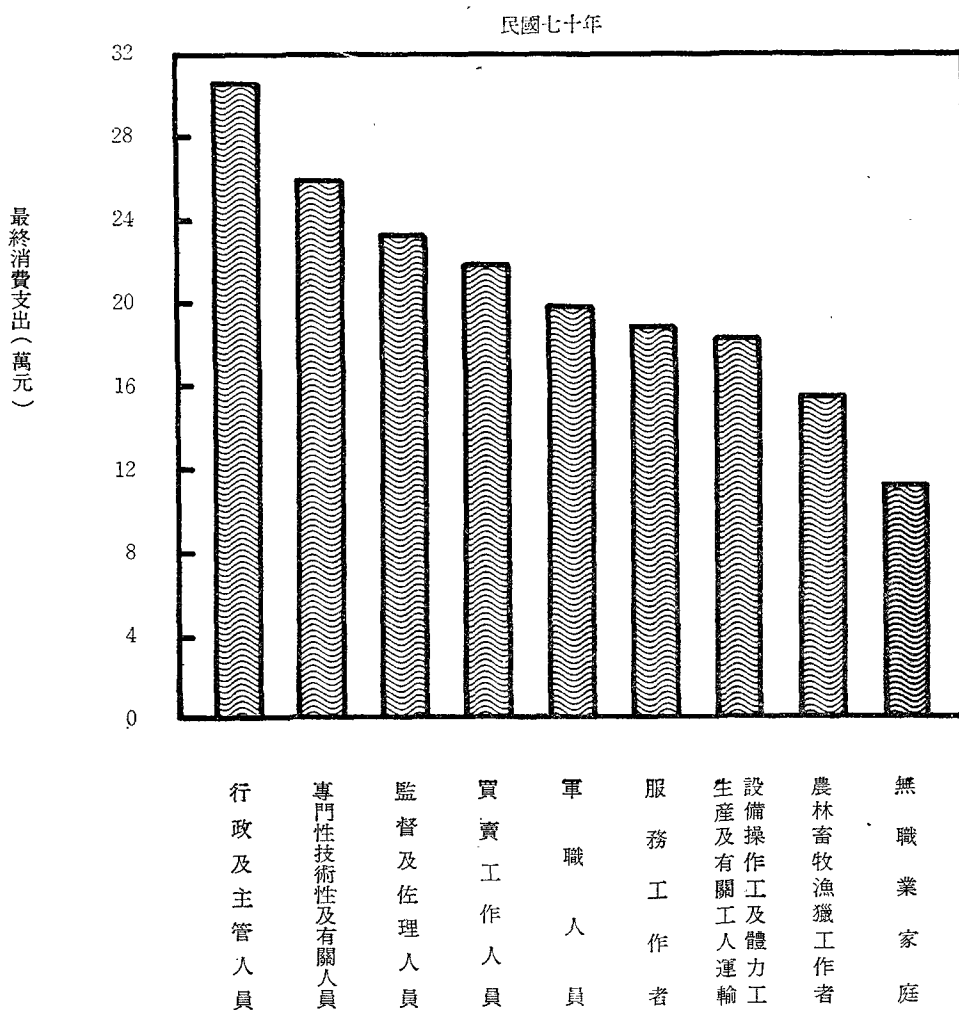

4.家庭大小別之消費支出——家庭大小別之最終消費支出亦跟所得一樣，隨戶內人口數的增加而提高，一個人之家庭平均每戶消費支出為79,556元，至九個及九個人以上之家庭平均每戶消費支出高達 298,503 元。（參見表二十一）

表二十一、個人可支配所得及最終消費支出按家庭人口數分

民國七十年

金額單位：新臺幣元

			家庭戶數 (戶)	平均每戶可支配所得	平均每戶消費支出
一	個	人	143 168	113 875	79 556
二	個	人	277 835	193 473	138 561
三	個	人	474 527	247 715	177 080
四	個	人	817 878	269 821	197 939
五	個	人	936 434	269 090	205 906
六	個	人	597 642	272 625	212 314
七	個	人	286 427	302 162	230 906
八	個	人	142 386	336 640	258 755
九個及九個人以上			151 674	410 492	298 503

5.都市化程度地區別家庭之消費支出——七十年台灣地區平均每戶消費支出為 199,523元，以都市地區家庭平均每戶226,328元為最高，城鎮地區家庭187,041元次之，而以鄉村地區家庭154,846元為最低。

(三)依可支配所得按戶數十等分位組之消費支出——七十年台灣地區家庭最終消費支出依可支配所得按戶數十等分位分，得每一分位組消費支出占總消費支出之百分比依次為4.32%、6.23%、7.31%、8.22%、9.10%、9.99%、10.96%、12.10%、13.58%、18.19%，第十分位組為第一分位組的 4.21 倍，每一分位組平均每人消費支出額依次為 28,364 元、29,114元、31,926元、34,732元、37,275元、39,851元、43,222元、46,184元、49,888元、62,680元，第十分位組為第一分位組的2.21倍，較平均每戶消費支出額之差距為低。（參見表二十二）

表二十二、個人最終消費支出依可支配所得按戶數十等分位分

民國七十年

	全體 家庭	依可支配所得之戶數十等分位組										第十分位 組對第一 分位組之 倍數
		1	2	3	4	5	6	7	8	9	10	
各分位組消費額分配比(%)	100.00	4.32	6.23	7.31	8.22	9.10	9.99	10.96	12.10	13.58	18.19	4.21
平均每戶消費支出(元)	199 523	86 227	124 318	145 904	163 935	181 530	199 255	218 704	241 542	270 893	362 919	4.21
平均每人消費支出(元)	41 567	28 364	29 114	31 926	34 732	37 275	39 851	43 222	46 184	49 888	62 680	2.21

(四)最終消費支出依用途別之分配——七十年最終消費支出內容依用途別之分配，仍以食品飲料及菸草費為最高，占總支出的 39.44 %，已較上年之 40.35 %降低，房地租、燃料及動

力費占24.13%爲次高，較上年之23.65%上升0.48個百分點，其餘各項消費支出所占百分比都在8.30%至4.50%間，變動輕微。（參見表二十三）

表二十三、歷年個人最終消費支出型態之變動

單位：%

	53年	55年	57年	59年	61年	63年	65年	67年	68年	69年	70年
合 計	100.00	100.00	100.00	100.00	100.00	100.00	100.00	100.00	100.00	100.00	100.00
食 品 飲 料 及 菸 草	59.70	56.20	51.75	52.46	47.81	49.40	46.38	42.93	41.03	40.35	39.44
衣 著 鞋 襪 類	6.30	5.83	5.84	5.79	6.47	6.15	6.83	6.66	7.41	7.03	6.80
房 地 租 燃 料 及 動 力	17.20	18.75	19.01	18.19	20.78	20.71	21.45	22.64	22.91	23.65	24.13
家 庭 器 具 及 設 備 和 家 庭 管 理	3.40	3.75	4.66	3.96	3.95	3.79	3.87	4.13	4.64	4.57	4.58
醫 療 及 保 健	5.30	4.75	5.54	5.95	3.89	3.92	4.61	4.74	4.62	4.20	4.50
運 輸 交 通 及 通 訊	2.00	2.40	2.70	3.00	3.53	3.99	4.99	5.67	6.12	6.68	6.89
娛 樂 教 育 及 文 化 服 務	1.20	1.62	1.65	2.66	7.06	6.06	6.38	7.80	7.63	8.18	8.30
雜 項	4.90	6.70	8.85	7.99	6.51	5.98	5.49	5.43	5.64	5.34	5.36

圖十四 家庭最終消費支出按用途別之分配

民國七十年

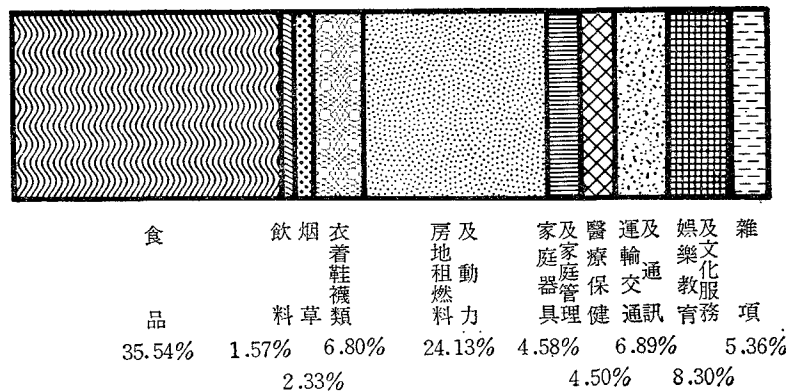

四、家庭住宅及設備概況：

(一)家庭住宅所屬狀況——七十年家庭住宅爲自有住宅者2,807,176戶占總戶數之73.33%，爲租用住宅者588,019戶占15.36%，爲配住住宅者210,813戶占5.51%，借用住宅者221,963戶占5.80%。（參見表二十四）

若按農家與非農家觀察：農家自有住宅者占其總戶數97.91%，其餘租借及配住之住宅僅占2.09%；而非農家自有住宅者占其總戶數66.22%，租用者占19.40%，借用者占7.30%，配住者占7.08%。（參見表二十四）

表二十四、農家、非農家及都市化程度地區家庭住宅所屬狀況

民國七十年

單位：%

	合 計	自 有	租 用	借 用	配 住
全 體 家 庭	100.00	73.33	15.36	5.80	5.51
一、按農家與非農家分					
農 家	100.00	97.91	1.41	0.60	0.08
非 農 家	100.00	66.22	19.40	7.30	7.08
二、按都市化程度地區別分					
都 市	100.00	61.80	22.54	7.97	7.69
城 鎮	100.00	79.74	12.53	4.02	3.71
鄉 村	100.00	91.63	2.96	2.85	2.56

次按都市化程度來觀察，自有住宅以鄉村地區占其總戶數之比率91.63%為最大，城鎮地區79.74%次之，都市地區61.80%最小。（參見表二十四）

再按經濟戶長職業別來觀察，各職業別家庭住宅大多均係自有住宅者，尤以農、林、漁、牧、狩獵工作人員之家庭，自有住宅者占其總戶數95.58%為最大，至於配住住宅者，則以現役軍人占其總戶數32.77%為最多。（參見表二十五）

表二十五、戶長職業別家庭住宅依其所屬狀況之分配

民國七十年

單位：%

	合 計	自 有	租 用	借 用	配 住
專門性、技術性及有關人員	100.00	71.03	10.89	7.36	10.71
行政及主管人員	100.00	78.16	12.78	4.06	5.00
監督及佐理人員	100.00	69.44	13.05	6.44	11.07
買賣工作人員	100.00	69.95	24.27	4.90	0.88
服務工作人員	100.00	57.35	26.99	6.20	9.46
農、林、漁、牧、狩獵工作人員	100.00	95.58	2.70	1.31	0.41
生產作業及有關工人、運輸設備 操作工及體力工	100.00	70.25	19.34	6.96	3.45
現役軍人	100.00	44.99	15.94	6.30	32.77
無職業家庭	100.00	59.30	9.52	19.07	12.11

(二)自來水及電燈設備普及率——七十年台灣地區家庭具有自來水設備者2,976,065戶占總戶數之77.75%，具有電燈設備者3,823,616戶占總戶數之99.88%。

就農家與非農家來比較，農家具有自來水設備者為457,745戶，占其總戶數53.28%，而非農家具有自來水設備者為2,518,320戶，占其總戶數84.82%較農家為高，但不論農家

、非農家，具有電燈設備者占其總戶數之比率均達99%以上。

(三)平均每戶及每人居住坪數——七十年家庭平均每戶居住建坪 27 坪，平均每人居住 5.63 坪。

若依農家、非農家來比較，農家平均每戶居住建坪為30坪，平均每人居住5.39坪，非農家平均每戶居住建坪為26坪，平均每人居住5.69坪，較農家平均每人居住之坪數為多。

次依都市化程度來比較，都市地區、城鎮地區及鄉村地區平均每戶居住建坪分別為27坪、29坪、26坪，平均每人居住坪數分別為5.97坪、5.73坪、5.07坪，以都市地區平均每人居住坪數最多，城鎮地區次之，鄉村地區最少。

(四)家庭主要現代化設備普及情形——七十年家庭具有彩色電視機者2,982,169 戶占總戶數之77.90%，具有黑白電視機者900,658戶占總戶數之23.53%，具有電冰箱者 3,597,906 戶占總戶數之93.99%，具有電話機者 2,332,553 戶占總戶數之60.93%，具有冷暖氣機者626,544戶占總戶數之16.37%，具有音響者1,130,572戶占總戶數之29.53%，具有收錄音機者1,792,249戶占總戶數之46.82%，具有洗衣機者2,636,742戶占總戶數之68.88%，具有機車者2,570,666戶占總戶數之67.15%，訂有報紙者2,266,720戶占總戶數之59.21%，訂有書刊雜誌者337,675戶占總戶數之8.82%。

1.按農家與非農家比較：非農家擁有現代化設備之戶數占其總戶數之比率，除黑白電視機及機器腳踏車外，其餘比率均較農家高，乃因非農家一般均以彩色電視機代替黑白電視機，以汽車代替機器腳踏車之故，顯示非農家享有現代化家庭設備較農家普及且高級化。（參見表二十六）

2.按都市化程度比較，擁有現代化家庭設備占其總戶數之比率，一般而言，以都市地區為最高，城鎮地區次之，而以鄉村地區為最低，但黑白電視機和機器腳踏車之比率則相反，以都市地區為最低，顯示都市地區享有現代化家庭設備較城鎮及鄉村地區為普及且高級化。（參見表二十六）

表二十六、農家、非農家及都市化程度地區家庭現代化設備普及率

民國七十年											單位：%
	彩色電視機	黑白電視機	電冰箱	電話機	冷暖氣機	音響	收錄音機	洗衣機	機器腳踏車	報紙	書刊雜誌
全體	77.90	23.53	93.99	60.93	16.37	29.53	46.82	68.88	67.15	59.21	8.82
一、按農家及非農家分											
農家	64.44	36.29	92.31	38.80	1.91	22.92	32.36	47.57	83.42	38.01	4.06
非農家	81.80	19.84	94.48	67.34	20.55	31.45	51.00	75.05	62.45	65.35	10.20
二、按都市化程度地區別分											
都市	86.24	16.60	96.12	77.14	27.11	34.18	55.23	80.84	58.91	72.13	12.08
城鎮	76.97	25.27	94.66	57.98	7.61	27.45	43.61	66.69	75.44	57.62	6.62
鄉村	61.40	36.38	88.98	29.87	1.79	21.72	32.03	45.96	76.95	33.77	4.00

五、儲蓄及平均儲蓄傾向：

七十年台灣地區個人儲蓄總額為259,712百萬元，較上年增加30.37%，平均每戶儲蓄67,846元較上年增加25.17%，七十年平均儲蓄傾向達25.38%，較上年之23.17%提高2.21個百分點。（參見圖十五）

圖十五 歷年平均每戶可支配所得及最終消費支出之變動

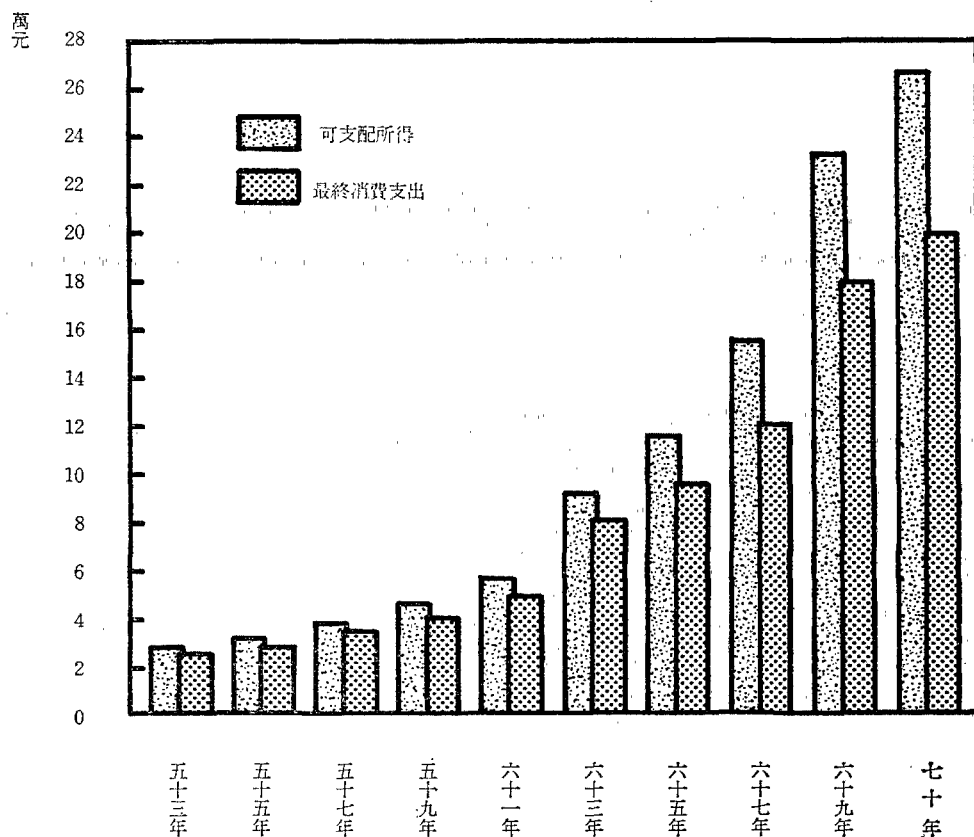

(-)按經濟戶長社會經濟特性別比較——七十年平均每戶儲蓄以非農業受雇者家庭之74,861元為最高，非農業雇主及自營作業者家庭之71,713元次之，平均儲蓄傾向以農業雇主及自營作業者家庭32.87%為最高，非農業受雇者家庭之26.31%次之。（參見表二十七）

表二十七、平均每戶儲蓄之變動按戶長社會經濟特性別分

	七 十 年		六 十 九 年		平 均 每 戶 儲 蓄 增 加 率 (%)
	平均每戶儲蓄 (元)	平均儲蓄傾向 (%)	平均每戶儲蓄 (元)	平均儲蓄傾向 (%)	
全 體	67 846	25.38	54 204	23.17	25.17
農業雇主及自營作業者	48 671	32.87	44 361	23.82	9.72
非農業雇主及自營作業者	71 713	24.39	60 410	23.03	18.71
農 業 受 雇 者	48 257	24.69	29 860	18.61	61.61
非 農 業 受 雇 者	74 861	26.31	57 864	23.52	29.37

(二)按經濟戶長行業別比較——七十年平均每戶儲蓄以金融、保險、不動產及工商服務業者家庭之110,629元為最高，礦業及土石採取業之95,892元次之，而以無行業者家庭之15,689元為最低。平均儲蓄傾向則以礦業及土石採取業者家庭之32.73%為最高，金融、保險、不動產及工商服務業之29.35%次之，而以無行業者家庭之12.27%為最低。（參見表二十八）

表二十八、平均每戶儲蓄按經濟戶長行業別分
民國七十年

	農林牧漁狩獵業	礦業及土石採取業	製造業	水電煤氣業	營造業	商業	運輸倉通業	金融保險及不動產工商服務業	社會團體及個人服務業	無行業
平均每戶儲蓄（元）	48 567	95 892	68 350	93 710	59 223	67 706	78 959	110 629	83 863	15 689
平均儲蓄傾向（%）	23.80	32.73	25.26	29.01	23.80	23.28	27.15	29.35	27.50	12.27

(三)按經濟戶長職業別比較——七十年平均每戶儲蓄以行政及主管人員家庭之127,272元為最高，專門性、技術性及有關人員家庭之120,014元次之，而以無職業家庭之15,689元為最低。平均儲蓄傾向以專門性、技術性及有關人員家庭之31.68%為最高，現役軍人家庭之29.43%次之，而以無職業家庭之12.27%為最低。（參見表二十九）

表二十九、平均每戶儲蓄按經濟戶長職業別分
民國七十年

	專門性技術性及有關人員	行政及主管人員	監督及佐理人員	買賣工作人員	服務工作人員	農林牧漁狩獵業及牧場工人	生產作業有關人員及運輸工人	現役軍人	無職業家庭
平均每戶儲蓄（元）	120 014	127 272	87 559	64 611	59 070	48 009	56 493	82 430	15 689
平均儲蓄傾向（%）	31.68	29.39	27.39	22.86	23.83	23.65	23.54	29.43	12.27

(四)按經濟戶長年齡別比較——七十年平均每戶儲蓄，以55~59歲組家庭之88,414元為最高，50~54歲組家庭之84,877元次之，而以65歲以上組家庭之42,265元為最低。平均儲蓄傾向以60~64歲組家庭之30.28%為最高，以55~59歲組家庭之29.73%次之，而以40~44歲組家庭之21.05%為最低。（參見表三十）

表三十、平均每戶儲蓄按經濟戶長年齡組別分
民國七十年

	未滿20歲	20—24歲	25—29歲	30—34歲	35—39歲	40—44歲	45—49歲	50—54歲	55—59歲	60—64歲	65歲以上
平均每戶儲蓄（元）	49 473	56 293	65 662	67 052	57 563	55 635	70 647	84 877	88 414	84 528	42 265
平均儲蓄傾向（%）	24.85	24.28	25.92	25.34	22.57	21.05	24.74	28.54	29.73	30.28	23.32

(五)按都市化程度地區別比較——七十年平均每戶儲蓄以都市地區家庭之76,689元為最高，城鎮地區家庭之64,392元次之，而以鄉村地區家庭之52,515元為最低。平均儲蓄傾向則以

城鎮地區家庭之 25.61 % 爲最高，鄉村地區家庭之 25.33 % 次之，而以都市地區家庭之 25.31 % 爲最低。

(六) 依可支配所得按戶數十等分位分之儲蓄——七十年依可支配所得按戶數十等分位組，每組之平均每戶儲蓄依次爲 6,314 元、18,124 元、25,564 元、32,482 元、40,000 元、50,110 元、64,057 元、84,978 元、122,162 元、234,666 元。又每組之平均儲蓄傾向依次爲 6.82 %、12.73 %、14.90 %、16.54 %、18.05 %、20.09 %、22.66 %、26.03 %、31.07 %、39.27 %。高所得組之儲蓄額及儲蓄傾向皆較低所得組高出甚多，如此富者將愈富，故爲貧富差距縮短緩慢的一大原因。

六、平均消費傾向及邊際消費傾向：

七十年台灣地區平均消費傾向爲 74.62 %，較上年之 76.83 % 略低，若按經濟戶長社會經濟特性分類，以其他類者家庭之 87.73 % 爲最高，農業雇主及自營業者家庭之 76.42 % 爲次高，而以非農受雇者家庭之 73.69 % 爲最低，再按可支配所得依戶數十等分位分來觀察，各組之平均消費傾向依次爲 93.18 %、87.27 %、85.10 %、83.46 %、81.95 %、79.91 %、77.34 %、73.97 %、68.93 %、60.73 %，其第一分位組與第十分位組差距高達 32.45 個百分點。

七十年平均每戶可支配所得較上年增加 33,321 元，平均每戶最終消費支出較上年增加 19,836 元，由此計算而得之邊際消費傾向爲 59.53 %，較上年之 72.09 % 爲低，若依可支配所得之戶數十等分位分，第二分位組比第一分位組之可支配所得高出 18,973 百萬元，最終消費支出高出 14,523 百萬元，得第二分位組之邊際消費傾向爲 76.55 %，同樣計算方法，往下各分位組對前一分位組之邊際消費傾向，依次爲第三分位組 75.10 %，第四分位組 72.12 %，第五分位組 70.64 %，第六分位組 64.04 %，第七分位組 57.92 %，第八分位組 52.62 %，第九分位組 44.33 %，第十分位組 45.20 %。（參見表三十一）

表三十一、平均消費傾向與邊際消費傾向依可支配所得之戶數十等分位分

民國七十年										單位：%
	1	2	3	4	5	6	7	8	9	10
平均消費傾向	93.18	87.27	85.10	83.46	81.95	79.91	77.34	73.97	68.93	60.73
平均儲蓄傾向	6.82	12.73	14.90	16.54	18.05	20.09	22.66	26.03	31.07	39.27
邊際消費傾向	—	76.55	75.10	72.12	70.64	64.04	57.92	52.62	44.33	45.20

七、所得分配不均等程度之測定：

所得分配通常不能完全均等，而其差異程度大小除了用所得十等分位來表示外，一般的測度方法常用洛倫茲曲線及基尼集中係數來表示。

(一) 洛倫茲曲線 (Lorenz Curve) 是以圖示法表示所得分配不均等的程度，洛倫茲曲線圖是一正方形圖，其對角直線應是一條完全均等線，若所得分配不均等時，其洛倫茲曲線必是

一條位於對角直線下方的弧形曲線，此曲線與對角直線中間距離之大小，即是以測定分配不均等程度之大小，距離愈大，表示不均等程度愈高。七十年台灣地區個人所得分配之洛倫滋曲線如圖十六。

圖十六 個人所得分配之洛倫滋曲線

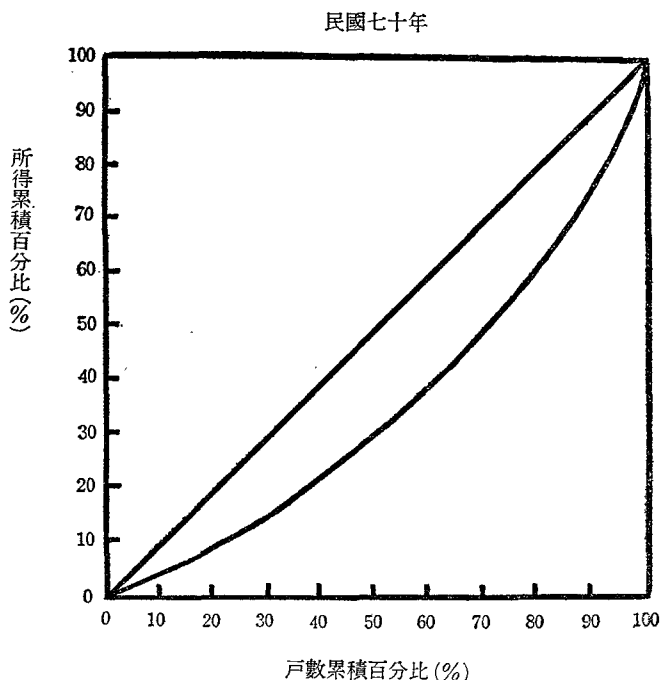

(二) 吉尼集中係數 (Gini's Concentration Coefficient) 係測量洛倫滋曲線與完全均等直線間所包含之面積對完全均等直線以下整個三角形面積之比率，此項係數愈大，表示所得分配不均等的程度愈高，反之係數愈小，表示不均等的程度愈低。

吉尼集中係數計算公式如下：

$$G = g / 2\bar{X}$$

G ：為吉尼集中係數

g ：為均互差

\bar{X} ：為算術平均數

七十年台灣地區個人所得分配之吉尼集中係數為0.306，較六十九年之0.303為高。

(參見表三十二)

表三十二、我國歷年所得分配狀況

	五十七年	五十九年	六十一年	六十三年	六十五年	六十七年	六十八年	六十九年	七十年
第五等分位為第一等分位之倍數	5.28	4.58	4.49	4.37	4.18	4.18	4.34	4.17	4.21
吉尼係數	0.362	0.321	0.318	0.319	0.307	0.306	0.312	0.303	0.306

由歷年五等分位倍數及吉尼係數觀察我國所得分配狀況，可知在民國五十五年至六十三年間，由於經濟快速成長且發展勞工密集工業，致各企業能吸收偏遠地區及農村未充分就業人口，使低所得者收入獲得改善，個人所得分配貧富差距乃逐漸縮小。然而一個國家經濟發展至某一階段，欲從開發中國家進入已開發國家，則需發展資本密集工業，此時，資本收入再度提高而薪資收入則相對降低，所得差距乃再度擴大。我國目前經濟已逐漸趨向資本密集工業，而六十五年至七十年間，所得分配能維持在一最低差距中輕微變動，已屬難能可貴。

七十年所得分配若依五等分位倍數觀察，則高低所得倍數為 4.21 倍，較六十九年之 4.17 倍為高，若從吉尼係數觀察，五十七年之吉尼係數為 0.362，至六十五年降為 0.307，六十五年至七十年吉尼係數則在 0.31 左右變動，顯示我國所得分配狀況已趨穩定。若與世界各國比較，除日本外，我國吉尼係數已甚低，顯示我國所得分配在世界各國中為最平均國家之一。（參見表三十三）

表三十三、世界各國個人所得分配狀況

國名	年 度	第五等分位為第一等分位之倍數	吉尼係數	國名	年 度	第五等分位為第一等分位之倍數	吉尼係數
一、低收入國家				三、高收入國家			
1. 斯里蘭卡	1969~70	5.79	0.4090	1. 日本	1977	4.10	0.3223
2. 印度	1964~65	7.30	0.4675	2. 瑞典	1972	5.61	0.3625
二、中收入國家				3. 挪威	1970	5.92	0.3690
1. 中華民國	1977	4.21	0.3327	4. 澳大利亞	1966~67	5.88	0.3711
2. 中華民國	1971	4.51	0.3505	5. 英國	1973	6.16	0.3815
3. 南斯拉夫	1973	6.15	0.3955	6. 加拿大	1969	8.20	0.4225
4. 西班牙	1974	7.03	0.4185	7. 美國	1972	9.51	0.4530
5. 韓國	1976	7.95	0.4520	8. 西德	1973	7.11	0.4555
6. 阿根廷	1970	11.43	0.5180	9. 義大利	1969	9.12	0.4700
7. 菲律賓	1970~71	14.57	0.5660	10. 法國	1970	10.91	0.4905
8. 哥斯達黎加	1971	16.61	0.5710				
9. 委內瑞拉	1970	18.00	0.5875				
10. 墨西哥	1977	18.76	0.5886				
11. 土耳其	1973	16.62	0.5891				
12. 馬來西亞	1970	17.15	0.5994				
13. 秘魯	1972	32.11	0.6705				
14. 巴西	1972	33.30	0.7060				
15. 宏都拉斯	1967	29.48	0.7145				

註一、吉尼係數按五等分位分組計算。

註二、資料來源：WORLD DEVELOPMENT REPORT 1980, (世界銀行發行)。

註三、為便於比較，中華民國之吉尼係數亦五等分位計算，故較以十等分計算而得之 0.311 為高。

第三章 七十年台灣地區所得收入者所得分配狀況

一、所得收入者一般概況：

七十年台灣地區所得收入者人數達6,636,872人，較上年增加4.10%，其中男性所得收入者為4,572,914人，占68.90%，女性所得收入者為2,063,958人，占31.10%。

(一)按農業及非農業分——來自非農業之所得收入者有5,380,588人，占81.07%，來自農業之所得收入者有1,256,284人，占18.93%，較上年之18.89% 增加，顯示多數就業人口漸由農業轉至非農業。

(二)按所得來源別分——以來自薪資報酬者（即受雇者）為最多，達4,714,630人，占71.04%，較上年之70.97%為高，來自產業主所得者1,766,194人，占26.61 %次之，兩者合計（即來自基本所得者）占97.65%。

(三)按所得收入者社會經濟特性別分——以非農業體力勞動者2,199,608人，占 33.14% 為最

圖十七 所得收入者人數按社會經濟特性別分

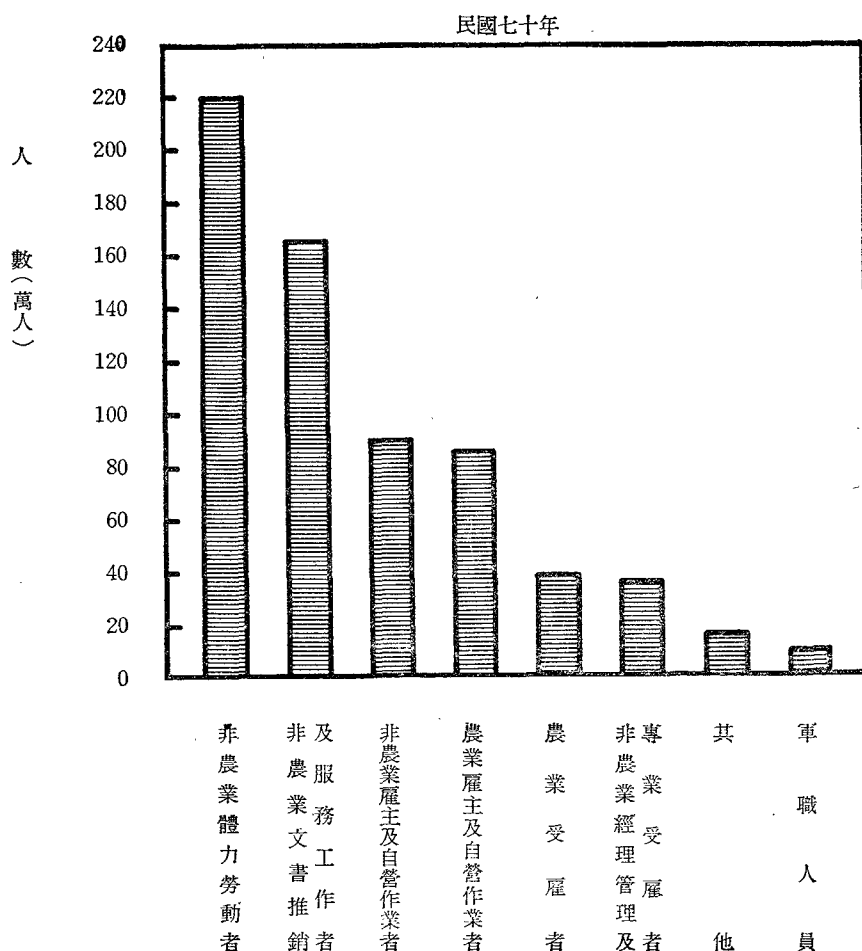

多，非農業文書、推銷及服務工作者1,654,973人，占24.94%次之，農業自營作業者859,736人，占12.95%再次之，而以農業雇主4,337人，占0.07%為最少。（參見圖十七）

四按所得收入者行業別分——為製造業者1,942,470人，占29.27%為最多，農林漁牧狩獵業者1,256,284人，占18.93%次之，社會團體及個人服務業者1,177,168人，占17.74%再次之，而以礦業及土石採取業者60,052人為最少，僅占0.90%。（參見圖十八）

圖十八 所得收入者人數按行業別分

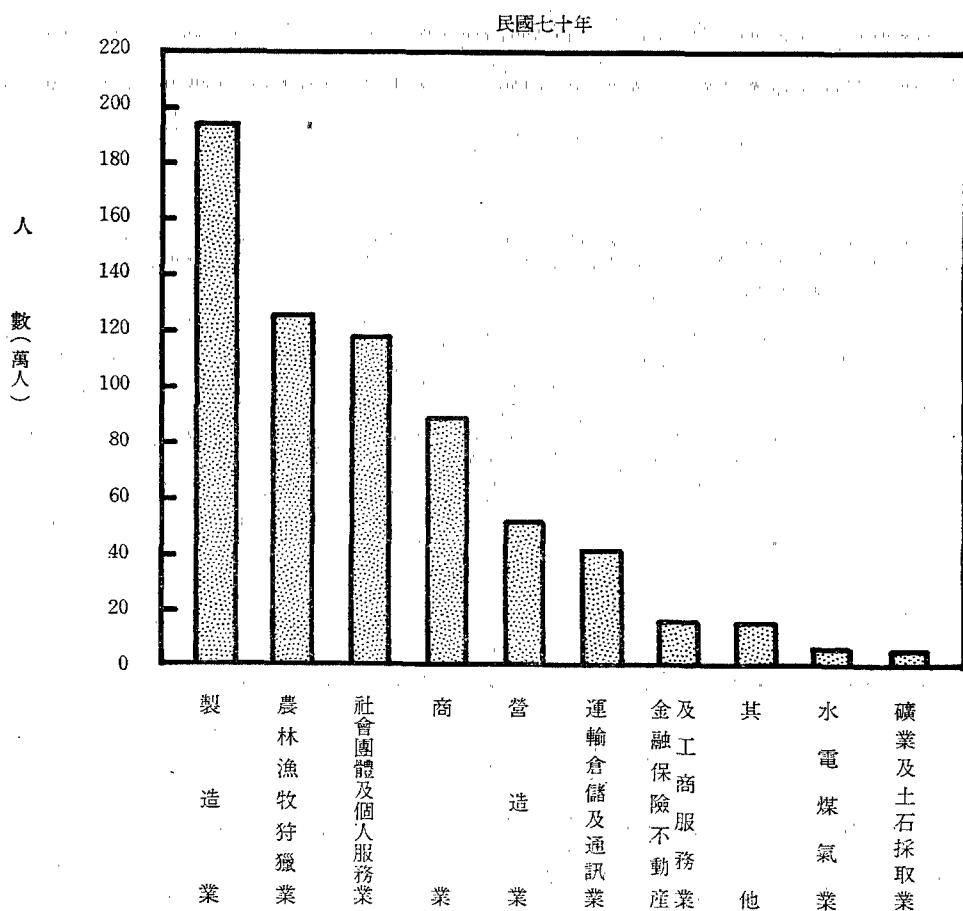

(四)按所得收入者職業別分——以生產及有關工人、運輸設備操作工及體力工為最多，達2,412,022人，占36.34%，農、林、畜牧及漁獵工作者1,247,212人，占18.79%次之，監督及佐理人員965,283人，占14.54%再次之，而以無職業之所得收入者156,048人為最少，占2.35%。（參見圖十九）

圖十九 所得收入者人數按職業及性別分

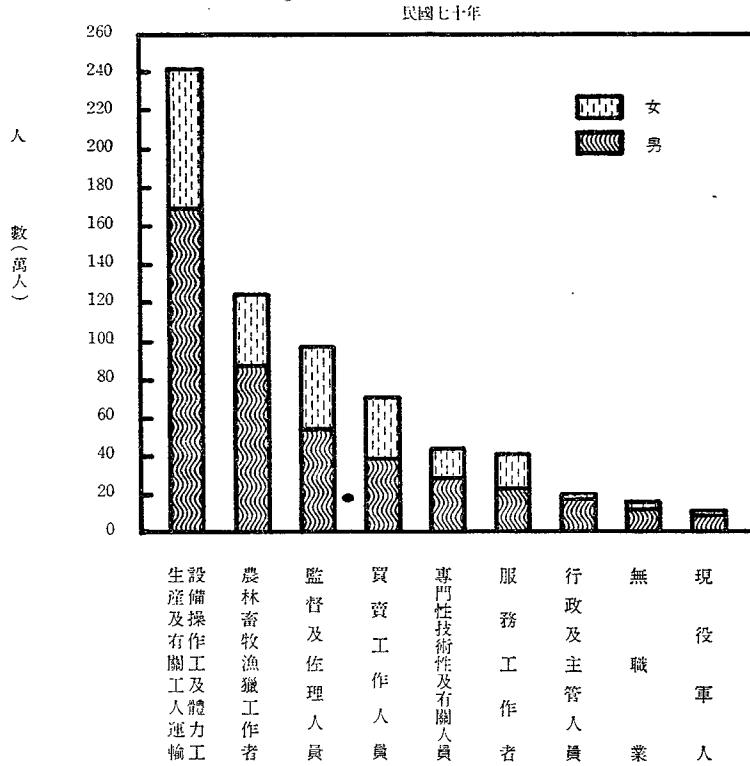

(六)按所得收入者教育程度別分——以教育程度為國小者占最多，計2,521,773人，高達38.00%，高中（高職）程度者1,431,912人，占21.58%次之，國中（初中）程度者1,163,467人，占17.53%再次之，而以研究院（所）程度者17,535人為最少。（參見圖二十）

圖二十 所得收入者人數按教育程度及性別分

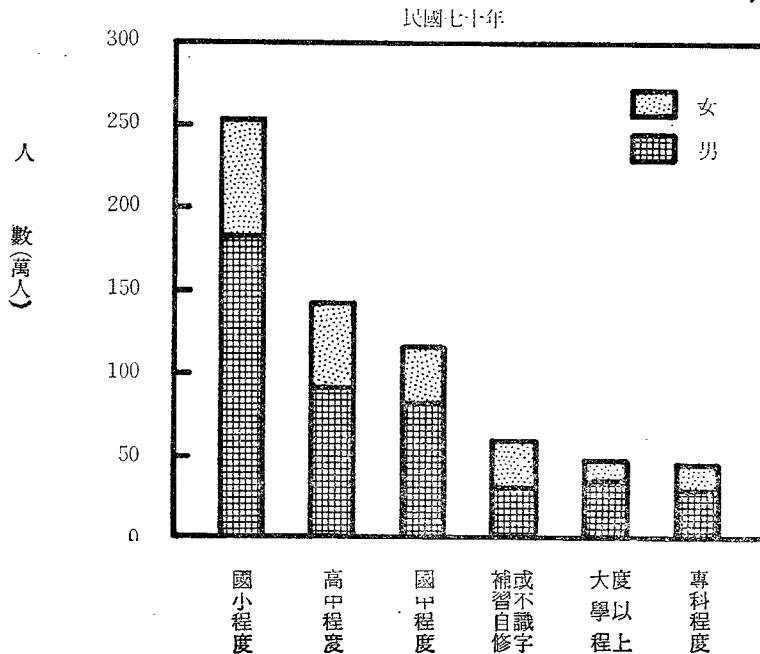

(七)按所得收入者年齡組別分——以30~34歲組1,019,308人，占15.36%為最多，25~29歲組1,009,240人，占15.21%次之，20~24歲組737,275人，占11.11%再次之，至55歲以上所得收入者人數漸減，60歲以上之所得收入者只達385,976人僅占5.82%。（參見表三十四）

表三十四、所得收入者人數按年齡組別、性別及農業、非農業分

民國七十年

單位：人

	合 計	未滿15歲	15~19歲	20~24歲	25~29歲	30~34歲	35~39歲	40~44歲	45~49歲	50~54歲	55~59歲	60歲以上
合 計	6 636 872	9 478	543 808	737 275	1 009 240	1 019 308	695 011	695 226	600 591	550 873	390 086	385 976
農 業	計	1 256 284	246	33 487	52 599	107 196	135 310	135 529	189 505	193 810	161 652	138 209
	男	877 039	246	23 525	33 894	65 051	75 498	75 497	123 799	141 052	122 956	89 377
	女	379 245	0	9 962	18 705	42 145	59 812	60 032	65 706	52 758	38 696	19 364
非農業	計	5 380 588	9 232	510 321	684 676	902 044	883 998	559 482	505 721	406 781	389 221	247 767
	男	3 695 875	2 249	229 194	273 245	614 702	654 076	415 400	375 672	323 180	338 182	251 060
	女	1 684 713	6 983	281 127	411 431	287 342	229 922	144 082	130 049	83 601	51 039	30 285

(八)按都市化程度地區別分——所得收入者居於都市地區達3,125,925人為最多，占47.10%，居於鄉村地區者1,941,433人次之，占29.25%，而以居於城鎮地區者1,569,514 人為最少，占23.65%。

二、所得收入者之所得收入：

(一)平均每人所得收入及所得來源之結構：七十年台灣地區家庭所得收入者平均每人總所得達新台幣157,667元，較上年增加 15.77%，其中來自受雇人員報酬為 108,099元，占68.56%，來自產業主所得為37,036元，占23.49%，來自財產及經常移轉所得為 12,532元，占7.95%，又產業主所得中，以營業淨收入26,932元為最高，農業淨收入8,001 元次之，其餘依次為執行業務淨收入1,216元，漁業淨收入741元，林業淨收入146元。

(二)依基本所得比較——以賺取基本所得（受雇人員報酬及產業主所得）之所得收入者比較：

- 1.按性別分——男性所得收入者平均每人基本所得為174,004元，女性所得收入者平均每人基本所得為92,829元，男性所得為女性之1.87倍，較上年之1.93倍為低。
- 2.按社會經濟特性別分——平均每人基本所得以非農業雇主之320,261 元為最高，非農業經理、管理和專業受雇者之282,393元居次，農業雇主之263,597元再次之，而以農業受雇者之73,461元為最低。（參見圖二十一）

圖二十一 所得收入者平均每人基本所得按社會經濟特性別之比較

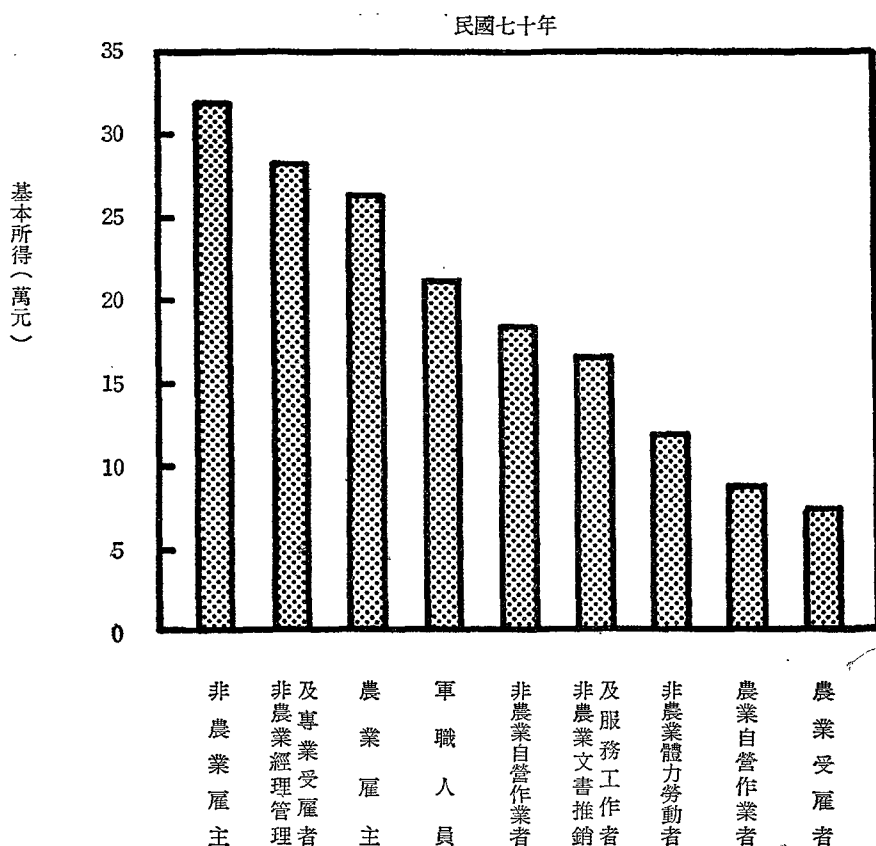

3.按職業別分——平均每人基本所得以行政及主管人員之321,591元為最高，專門性技術性及有關人員之237,192元次之。而以農、林、畜牧、漁獵工作者之83,632元為最低，生產作業人員、運輸設備操作工及體力工之126,309元次低。（參見圖二十二）

圖二十二 所得收入者平均每人基本所得按職業別之比較

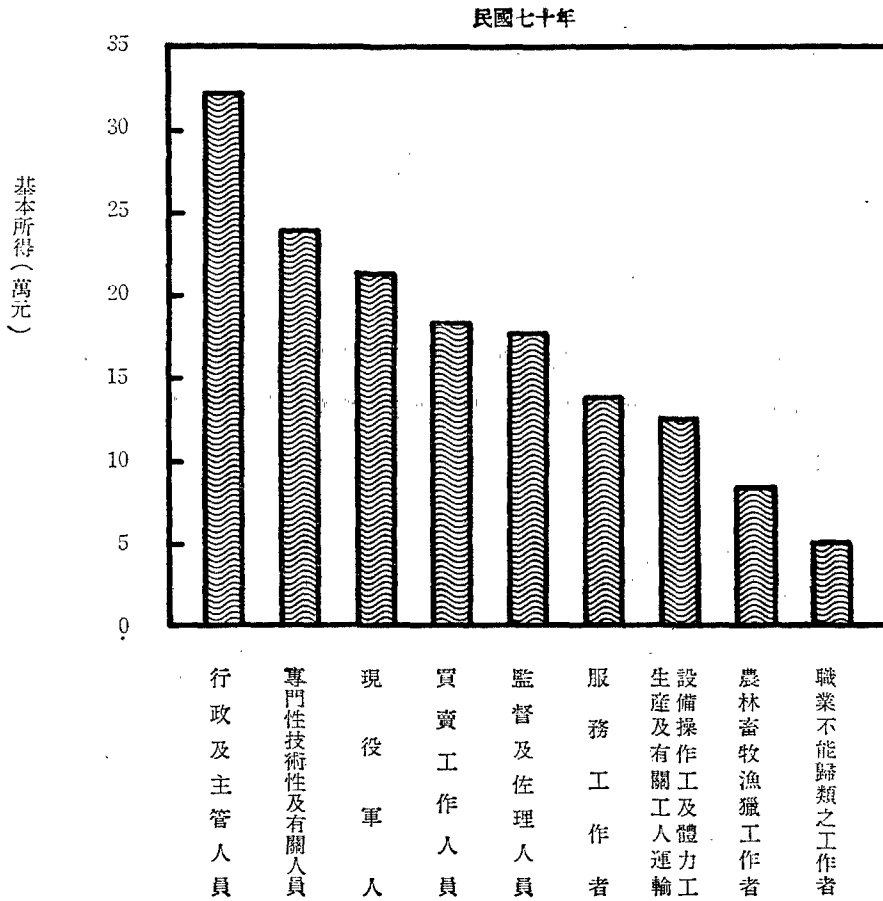

- 4.按行業別分——平均每人基本所得以金融、保險、不動產及工商服務業者之210,471 元為最高，運輸倉儲及通訊業者之198,916元次之，而以農、林、漁、牧、狩獵業者之84,461元為最低。（參見圖二十三）

圖二十三 所得收入者平均每人基本所得按行業別之比較

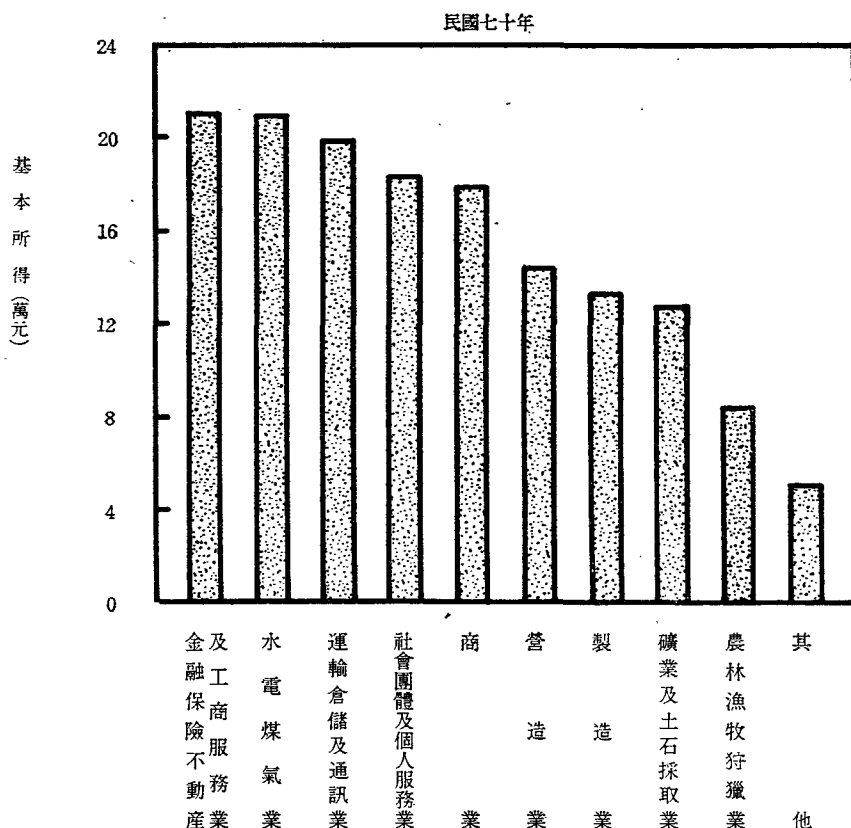

5.按教育程度別分——教育程度愈高之所得收入者其所得亦愈高，以研究院（所）教育程度之所得收入者，平均每人基本所得373,965元為最高，大學教育程度者之250,099元次之，而以自修、補習或不識字者之80,050元為最低，僅為研究院（所）程度者之21.41%。

6.按都市化程度地區別分——以都市地區之所得收入者平均每人基本所得181,927元為最高，城鎮地區平均每人所得130,856元次之，而以鄉村地區平均每人基本所得97,443元為最低。都市地區平均每人基本所得為城鎮地區的1.39倍，為鄉村地區之1.87倍。

7.按農業與非農業分——農業之所得收入者平均每人基本所得為84,461元，非農業之所得收入者平均每人基本所得為159,303元，非農業所得收入者平均每人基本所得為農業所得收入者之1.89倍，較上年之1.94倍為低。

三、所得收入者之所得分配狀況：

七十年台灣地區所得收入者已分配要素所得總額達990,278百萬元，平均每一所得收入者已分配要素所得為149,209元，較六十九年之129,576元增加15.15%。茲按已分配要素所得之人數十等分位及所得組別，分析所得收入者之所得分配狀況：

(一)依人數十等分位分——所得收入者按已分配要素所得依人數十等分位分，則各組所得占總

所得之分配比依次為1.59%、3.72%、5.10%、6.34%、7.78%、9.48%、11.38%、13.39%、16.09%、25.13%，各分位組所得收入者平均每人已分配要素所得依序為23,705元、55,443元、76,031元、94,674元、116,163元、141,427元、169,802元、199,792元、240,081元、374,966元，第十分位組之平均每人已分配要素所得為第一分位組的15.82倍，較上年之15.77倍為高。

表三十五、所得收入者所得分配按已分配要素所得依人數十等分位分

		單位：%										第十等分位 為第一等分 位之倍數
		1	2	3	4	5	6	7	8	9	10	
64	年	1.97	3.59	4.81	6.24	7.82	9.41	11.05	13.03	15.75	26.33	13.37
65	年	1.61	3.65	5.06	6.33	7.79	9.38	11.15	13.15	15.97	25.91	16.09
66	年	1.79	3.75	5.12	6.41	7.90	9.44	11.08	13.00	15.67	25.84	14.43
67	年	1.77	3.78	5.15	6.53	8.01	9.57	11.18	13.03	15.76	25.22	14.21
68	年	1.65	3.68	5.08	6.38	7.81	9.41	11.09	13.06	15.90	25.94	15.74
69	年	1.63	3.63	5.07	6.38	7.81	9.40	11.19	13.29	16.00	25.60	15.77
70	年	1.59	3.72	5.10	6.34	7.78	9.48	11.38	13.39	16.09	25.13	15.82

(二)依已分配要素所得十等分位分——所得收入者依已分配要素所得十等分位分，則各分位組之人數分配依次為29.29%、15.13%、11.57%、9.50%、8.15%、7.20%、6.36%、5.52%、4.49%、2.79%，其各分位組內所得收入者平均每人已分配要素所得依次為50,940元、98,597元、129,018元、157,088元、183,182元、207,207元、234,454元、270,218元、332,254元、534,909元，第一分位組所得收入者人數為第十分位組的10.50倍，較上年之11.11倍為低。

表三十六、所得收入者所得分配按已分配要素所得十等分位分各等分位人數之分配

		單位：%										第一等分位 為第十等分 位之倍數
		1	2	3	4	5	6	7	8	9	10	
64	年	29.29	15.26	11.56	9.67	8.33	7.32	6.42	5.43	4.24	2.48	11.81
65	年	29.44	15.12	11.58	9.59	8.29	7.27	6.38	5.43	4.32	2.58	11.41
66	年	28.84	15.10	11.58	9.71	8.41	7.41	6.52	5.53	4.41	2.49	11.59
67	年	28.78	14.90	11.51	9.65	8.43	7.43	6.52	5.59	4.51	2.69	10.71
68	年	29.27	15.07	11.60	9.64	8.37	7.33	6.39	5.45	4.32	2.56	11.43
69	年	29.44	15.02	11.59	9.59	8.25	7.22	6.37	5.48	4.40	2.65	11.11
70	年	29.29	15.13	11.57	9.50	8.15	7.20	6.36	5.52	4.49	2.79	10.50

(三)依所得大小組別分——所得收入者依全年已分配要素所得大小組別分，各組之人數分配依次為4萬元以下組占9.17%，4—8萬元組占17.72%，8—12萬元組占19.20%，12—16萬元組占15.60%，16—20萬元組占13.30%，20—24萬元組占9.96%，24—28萬元組占6.23%，28—32萬元組占3.39%，32—36萬元組占1.64%，36—40萬元組占1.31%，40萬元以上組占2.48%。

圖二十四 所得收入者人數按已分配要素所得組別分

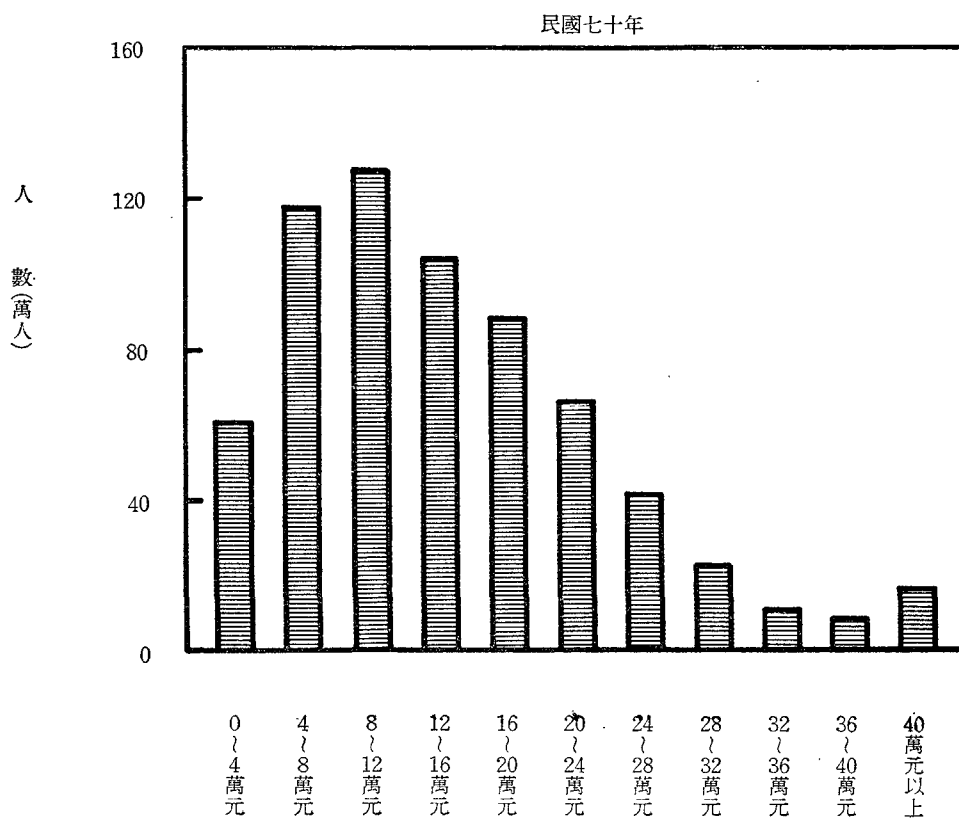

第 四 章

七十年臺灣地區個人所得分配調查結果表

總表第一表 個人所得分配按經濟戶長社會經濟特性分

民 國 七 十 年

金額單位：新臺幣千元

	合 計	雇主及自營作業者		受 雇 者		其 他
		農 業	非 農 業	農 業	非 農 業	
家庭戶數	3 827 971	538 950	726 975	146 227	2 304 958	110 861
平均每戶人數	4.80	5.36	5.07	4.87	4.70	2.08
平均每戶成年人數	2.62	2.97	2.63	2.51	2.59	1.56
平均每戶未成年人數	2.18	2.39	2.44	2.36	2.11	0.52
平均每戶就業人數	1.92	2.89	1.89	2.12	1.78	—
平均每戶所得收入者人數	1.73	2.04	1.49	2.08	1.75	1.01
1.受雇人員報酬	718 494 581	51 576 752	28 353 471	24 825 947	609 464 902	4 273 509
(1)薪資及實物折值	639 798 594	49 783 568	24 750 380	23 547 863	541 240 861	3 475 922
(2)其他收入	78 695 987	1 793 184	3 603 091	1 278 084	68 224 041	3 797 587
2.產業主所得	245 894 051	51 658 467	172 999 518	1 869 778	19 166 377	199 911
3.基本所得	964 388 632	103 235 219	201 352 989	26 695 725	628 631 279	4 473 420
4.已分配要素所得	1 044 892 418	110 348 234	218 523 459	28 713 939	679 337 008	7 969 778
5.可支配所得	1 019 896 024	110 958 652	212 493 999	28 530 406	653 765 589	14 147 378
6.最終消費支出	763 766 655	85 028 780	161 577 946	21 527 659	483 201 932	12 430 338
7.儲 蓄	259 711 743	26 231 226	52 133 815	7 056 546	172 550 870	1 739 286
8.淨貸出	272 555 812	28 075 401	59 108 412	6 359 018	176 174 709	2 838 272

總表第二表 個人所得分配按都市化

民 國 七

	全 體 家 庭			
	都	市	城	鎮 鄉 村
家庭戶數	2 007 173	855 514	965 284	
平均每戶人數	4.52	5.06	5.13	
平均每戶成年人數	2.50	2.69	2.79	
平均每戶未成年人數	2.02	2.37	2.34	
平均每戶就業人數	1.61	2.02	2.47	
平均每戶所得收入者人數	1.56	1.83	2.01	
1.受雇人員報酬	438 583 445	153 852 770	126 058 364	
(1)薪資及實物折值	382 855 413	138 523 645	118 419 535	
(2)其他收入	55 728 032	15 329 125	7 638 829	
2.產業主所得	130 532 708	51 790 737	63 570 608	
3.基本所得	569 116 153	205 643 507	189 628 972	
4.已分配要素所得	623 052 919	220 960 034	200 879 467	
5.可支配所得	606 009 189	214 402 201	199 484 635	
6.最終消費支出	454 280 143	160 016 005	149 470 508	
7.儲 蓄	153 929 962	55 089 353	50 692 427	
8.淨貸出	164 584 610	58 157 245	49 813 957	

程度地區及經濟戶長社會經濟特性分

十 年

金額單位：新臺幣千元

雇 主 及 自 營 作 業 者											
農 業					非 農 業						
都	市	城	鎮	鄉	村	都	市	城	鎮	鄉	村
	28 154		111 919		398 877		465 310		160 924		100 741
	5.85		5.62		5.26		4.86		5.38		5.55
	3.01		3.12		2.93		2.53		2.76		2.85
	2.84		2.50		2.33		2.33		2.62		2.70
	2.72		3.00		2.88		1.73		2.01		2.41
	2.07		2.17		2.00		1.37		1.59		1.87
	2 744 336		13 253 400		35 579 015		17 166 836		6 939 676		4 246 959
	2 588 826		12 604 311		34 590 430		14 771 591		6 084 867		3 893 922
	155 510		649 089		988 585		2 395 245		854 809		353 037
	4 161 510		11 164 232		36 332 725		117 345 197		35 658 088		19 996 233
	6 905 846		24 417 632		71 911 740		134 512 033		42 597 764		24 243 192
	7 588 430		26 330 711		76 429 094		146 850 960		45 890 097		25 782 403
	7 570 511		26 150 634		77 237 507		143 171 583		44 374 792		24 947 625
	5 835 539		19 979 052		59 214 189		109 748 285		33 334 180		18 495 481
	1 774 584		6 237 246		18 219 395		34 234 529		11 269 116		6 630 170
	1 851 204		5 485 652		20 738 545		39 734 740		13 315 338		6 058 334

總表第二表 個人所得分配按都市化

民 國 七

	受 雇				
	農 業				
	都	市	城	鎮	鄉 村
家庭戶數		23 033		36 915	86 279
平均每戶人數		4.63		5.19	4.80
平均每戶成年人數		2.36		2.64	2.50
平均每戶未成年人數		2.27		2.55	2.30
平均每戶就業人數		1.74		2.28	2.15
平均每戶所得收入者人數		1.75		2.28	2.08
1. 受雇人員報酬		5 465 540		6 732 306	12 628 101
(1) 薪資及實物折值		5 073 688		6 320 046	12 154 129
(2) 其他收入		391 852		412 260	473 972
2. 產業主所得		189 590		423 257	1 256 932
3. 基本所得		5 655 130		7 155 563	13 885 033
4. 已分配要素所得		6 290 931		7 658 840	14 764 168
5. 可支配所得		6 126 264		7 545 714	14 858 428
6. 最終消費支出		4 255 764		5 917 283	11 354 613
7. 儲 蓄		1 884 256		1 639 740	3 532 550
8. 淨貸出		2 079 642		1 728 125	2 551 251

程度地區及經濟戶長社會經濟特性分(續)

十 年

金額單位：新臺幣千元

者					其 他						
非 農 業											
都	市	城	鎮	鄉	村	都	市	城	鎮	鄉	村
	1 420 805		526 651		357 502		69 871		19 105		21 885
	4.49		4.96		5.17		2.29		1.71		1.72
	2.53		2.63		2.77		1.60		1.42		1.54
	1.96		2.33		2.40		0.69		0.29		0.18
	1.62		1.88		2.26		—		—		—
	1.63		1.84		2.11		1.00		1.03		1.01
	410 070 003		126 166 510		73 228 388		3 136 730		760 878		375 901
	360 038 140		113 440 682		67 762 039		383 168		73 739		19 015
	50 031 863		12 725 828		5 466 349		2 753 562		687 139		356 886
	8 647 971		4 539 411		5 978 996		188 440		5 749		5 722
	418 717 974		130 705 921		79 207 384		3 325 170		766 627		381 623
	455 882 673		140 083 388		83 370 947		6 439 925		996 998		532 855
	438 321 238		134 615 100		80 829 251		10 819 593		1 715 961		1 611 824
	324 970 292		99 253 500		58 978 140		9 470 263		1 531 990		1 428 085
	114 668 304		35 759 117		22 123 449		1 368 289		184 134		186 863
	118 588 699		37 373 200		20 212 810		2 330 325		254 930		253 017

總表第三表 個人所得分

民 國 七

	合 計	臺 北 市	高 雄 市	小 計
家庭戶數	3 827 971	577 200	278 920	2 971 851
平均每戶人數	4.80	4.39	4.53	4.90
平均每戶成年人數	2.62	2.56	2.42	2.65
平均每戶未成年人數	2.18	1.83	2.11	2.25
平均每戶就業人數	1.92	1.54	1.48	2.03
平均每戶所得收入者人數	1.73	1.54	1.46	1.80
1.受雇人員報酬	718 494 581	140 778 858	54 054 447	523 661 280
(1)薪資及實物折值	639 798 594	122 930 562	49 108 214	467 759 821
(2)其他收入	78 695 987	17 848 296	4 946 233	55 901 459
2.產業主所得	245 894 051	37 551 379	16 800 754	191 541 919
3.基本所得	964 388 632	178 330 237	70 855 201	715 203 199
4.已分配要素所得	1 044 892 418	197 165 131	77 847 603	769 879 685
5.可支配所得	1 019 896 024	193 035 750	77 068 795	749 791 479
6.最終消費支出	763 766 655	149 510 207	57 079 811	557 176 635
7.儲 蓄	259 711 743	44 036 578	20 257 812	195 447 353
8.淨貸出	272 555 812	50 539 428	22 773 893	199 242 490

配 按 區 域 別 分

十 年

金額單位：新臺幣千元

臺 灣 省							
臺 北 縣	宜 蘭 縣	桃 園 縣	新 竹 縣	苗 栗 縣	臺 中 縣	彰 化 縣	南 投 縣
535 815	85 778	225 941	125 520	96 174	206 105	214 654	102 153
4.65	5.04	5.03	5.16	5.41	4.92	5.43	5.06
2.50	2.70	2.74	2.87	3.06	2.46	3.04	2.74
2.15	2.34	2.29	2.29	2.35	2.46	2.39	2.32
1.71	2.12	1.95	2.10	2.53	2.02	2.67	2.37
1.63	1.90	1.79	1.92	2.12	1.77	2.15	1.95
134 363 850	14 089 253	38 344 570	24 250 514	17 786 891	32 632 988	30 339 448	15 416 038
116 228 430	12 810 679	33 511 632	21 501 896	15 983 265	29 884 181	28 870 588	14 160 317
18 135 420	1 278 574	4 832 938	2 748 618	1 803 626	2 748 807	1 468 860	1 255 721
31 847 395	5 127 827	17 129 161	6 585 185	5 144 929	13 621 280	17 518 989	8 185 476
166 211 245	19 217 080	55 473 731	30 835 699	22 931 820	46 254 268	47 858 437	23 601 514
180 982 545	20 727 593	61 108 578	33 226 624	24 935 812	48 793 723	51 497 496	25 046 594
173 233 913	20 294 253	59 851 986	32 478 397	24 275 423	47 499 535	50 573 118	24 976 145
123 383 216	16 549 747	45 999 943	24 242 501	18 363 413	32 797 302	37 969 828	17 413 984
50 028 761	3 867 634	14 070 221	8 440 390	6 002 992	14 964 868	12 783 378	7 737 743
57 287 333	1 849 859	13 772 125	7 988 174	6 503 257	13 629 146	13 224 685	6 703 131

總表第三表 個人所得分

民 國 七

	臺			
	雲 林 縣	嘉 義 縣	臺 南 縣	高 雄 縣
家庭戶數	150 035	162 354	196 352	205 553
平均每戶人數	4.86	4.59	4.73	4.68
平均每戶成年人數	2.68	2.50	2.68	2.49
平均每戶未成年人數	2.18	2.09	2.05	2.19
平均每戶就業人數	2.17	1.97	2.20	1.94
平均每戶所得收入者人數	1.77	1.64	1.88	1.81
1.受雇人員報酬	16 061 878	22 856 159	26 400 543	36 796 159
(1)薪資及實物折值	15 256 465	20 689 515	24 406 768	32 512 791
(2)其他收入	805 413	2 166 644	1 993 775	4 283 368
2.產業主所得	8 781 743	11 433 334	11 152 192	10 949 402
3.基本所得	24 843 621	34 289 493	37 552 735	47 745 561
4.已分配要素所得	26 299 233	36 207 156	40 398 235	50 360 381
5.可支配所得	26 611 097	36 045 049	39 369 042	48 625 549
6.最終消費支出	19 618 366	26 186 563	31 418 016	36 804 650
7.儲 蓄	7 072 704	10 044 754	8 091 250	12 106 946
8.淨貸出	6 905 229	9 424 840	8 170 602	13 292 902

配 按 區 域 別 分 (續)

十 年

金額單位：新臺幣千元

灣				省		
屏 東 縣	臺 東 縣	花 蓮 縣	澎 湖 縣	基 隆 市	臺 中 市	臺 南 市
171 598	57 857	73 061	20 598	76 380	137 716	128 207
5.06	4.79	4.57	5.48	4.88	4.83	4.99
2.64	2.51	2.52	2.77	2.60	2.60	2.69
2.42	2.28	2.05	2.71	2.28	2.23	2.30
2.10	1.95	1.90	2.36	1.67	1.82	1.92
1.85	1.56	1.68	2.20	1.72	1.66	1.78
25 055 301	8 245 264	10 546 801	3 983 602	17 434 939	27 686 019	21 371 063
23 157 505	7 072 916	9 632 796	3 643 187	15 390 946	24 040 474	19 005 470
1 897 796	1 172 348	914 005	340 415	2 043 993	3 645 545	2 365 593
11 915 765	4 546 963	5 140 582	549 936	2 816 013	10 225 739	8 870 008
36 971 066	12 792 227	15 687 383	4 533 538	20 250 952	37 911 758	30 241 071
39 376 282	13 411 022	16 855 083	4 699 169	21 437 423	41 376 870	33 139 866
37 927 572	12 892 103	16 766 460	4 752 616	21 248 259	40 023 673	32 347 289
28 578 935	9 416 887	13 665 342	3 917 794	16 469 237	28 544 572	25 836 339
9 472 887	3 533 552	3 237 473	842 168	4 840 467	11 744 058	6 565 107
9 990 096	3 890 878	3 285 837	325 697	3 120 272	12 126 026	7 752 401

總表第四表 平均每戶所得分配按

民 國 七

	總 平 均	農 業 雇 主	農業自營作業者	非 農 業 雇 主
家庭戶數	3 827 971	4 091	534 859	132 806
平均每戶人數	4.80	5.51	5.36	4.96
平均每戶成年人數	2.62	2.85	2.97	2.58
平均每戶未成年人數	2.18	2.66	2.39	2.38
平均每戶就業人數	1.92	2.06	2.90	1.61
平均每戶所得收入者人數	1.73	1.82	2.04	1.31
1.受雇人員報酬	187 696	84 178	95 787	38 309
(1)薪資及實物折值	167 138	78 099	92 481	33 302
(2)其他收入	20 558	6 079	3 306	5 007
2.產業主所得	64 236	276 442	94 469	336 398
3.基本所得	251 932	360 620	190 256	374 707
4.已分配要素所得	272 962	379 968	203 406	409 062
5.可支配所得	266 433	370 455	204 621	387 070
6.最終消費支出	199 523	249 460	157 066	281 269
7.儲 蓄	67 846	124 297	48 093	109 300
8.淨貸出	71 201	153 730	51 315	127 443

經濟戶長社會經濟特性分

十 年

金額單位：新臺幣元

非農業自營作業者	農 業 受 雇 者	非 農 業 受 雇 者				其 他
		非農業經理管理 和專業受雇者	文 書 推 銷 和 服 務 工 作 者	非 農 業 體 力 勞 動 者	軍 職 人 員	
594 169	146 227	297 649	872 504	1 045 199	89 606	110 861
5.10	4.87	4.51	4.41	5.05	4.12	2.08
2.64	2.51	2.67	2.58	2.61	2.26	1.56
2.46	2.36	1.84	1.83	2.44	1.86	0.52
1.95	2.12	1.66	1.72	1.89	1.48	—
1.53	2.08	1.66	1.70	1.85	1.48	1.01
39 157	169 776	394 282	276 244	216 776	273 521	38 548
34 212	161 036	343 882	240 791	198 168	241 822	4 293
4 945	8 740	50 400	35 453	18 608	31 699	34 255
215 972	12 787	7 427	8 852	8 706	1 489	1 803
255 129	182 563	401 709	285 096	225 482	275 010	40 351
276 348	196 366	442 248	310 111	240 270	290 150	71 890
271 116	195 110	411 319	299 078	234 767	279 127	127 614
209 071	147 221	289 868	219 535	179 551	197 653	112 125
63 312	48 257	123 834	80 376	55 681	82 197	15 689
70 995	43 487	131 334	80 506	56 742	84 085	25 602

總表第五表 個人所得分配依已分配

民 國 七

	總 計	依 已 分 配 要 素		
		1	2	3
家庭戶數	3 827 971	382 797	382 797	382 797
平均每戶人數	4.80	2.95	4.29	4.59
平均每戶成年人數	2.62	1.82	2.17	2.34
平均每戶未成年人數	2.18	1.13	2.12	2.25
平均每戶就業人數	1.92	1.18	1.60	1.69
平均每戶所得收入者人數	1.73	1.18	1.42	1.49
1.受雇人員報酬	718 494 581	17 928 809	36 850 637	44 027 291
(1)薪資及實物折值	639 798 594	15 645 923	33 921 111	40 051 312
(2)其他收入	78 695 987	2 282 886	2 929 526	3 975 979
2.產業主所得	245 894 051	7 796 567	13 594 573	17 587 754
3.基本所得	964 388 632	25 725 376	50 445 210	61 615 045
4.已分配要素所得	1 044 892 418	28 690 323	53 309 124	65 361 871
5.可支配所得	1 019 896 024	39 340 038	55 183 263	65 555 139
6.最終消費支出	763 766 655	35 707 917	48 148 612	56 164 168
7.儲 蓄	259 711 743	3 693 303	7 159 496	9 531 625
8.淨貸出	272 555 812	3 849 489	8 879 801	9 916 754

要素所得按戶數十等分位分

十 年

金額單位：新台幣千元

所 得 按 戶 數 十 等 分 位 組						
4	5	6	7	8	9	10
382 797	382 797	382 797	382 797	382 797	382 797	382 798
4.72	4.87	5.02	5.11	5.30	5.40	5.72
2.37	2.43	2.53	2.71	2.93	3.16	3.73
2.35	2.44	2.49	2.40	2.37	2.24	1.99
1.69	1.72	1.86	2.00	2.23	2.44	2.77
1.49	1.53	1.66	1.78	2.01	2.22	2.57
53 008 402	60 233 050	64 501 188	74 441 137	86 832 142	110 715 026	169 956 899
48 204 092	54 218 599	57 876 106	66 135 361	77 382 928	98 443 767	147 919 394
4 804 310	6 014 451	6 625 082	8 305 776	9 449 214	12 271 259	22 037 505
18 150 152	20 021 729	25 949 325	28 282 606	32 295 908	33 897 075	48 318 361
71 158 554	80 254 779	90 450 513	102 723 743	119 128 050	144 612 101	218 275 260
75 720 707	85 867 268	97 267 205	111 081 186	128 934 538	157 185 247	241 474 949
74 848 975	84 159 596	95 033 599	107 527 947	124 067 301	149 167 872	225 012 295
62 376 785	69 154 208	76 133 363	82 929 481	91 819 754	103 230 663	138 101 704
12 691 424	15 248 774	19 196 643	24 947 064	32 682 833	46 529 338	88 031 243
15 403 298	14 957 438	21 014 445	25 454 646	33 951 877	45 841 478	93 286 586

總表第六表 個人所得分配已分

民 國 七

	總 計	依 已 分 配 要		
		1	2	3
家庭戶數	3 827 971	905 363	558 139	469 357
平均每戶人數	4.80	3.77	4.66	4.85
平均每戶成年人數	2.62	2.05	2.35	2.42
平均每戶未成年人數	2.18	1.72	2.31	2.43
平均每戶就業人數	1.92	1.44	1.70	1.70
平均每戶所得收入者人數	1.73	1.33	1.48	1.52
1.受雇人員報酬	718 494 581	70 143 643	71 170 409	73 340 153
(1)薪資及實物折值	639 798 594	63 596 201	64 775 092	66 030 504
(2)其他收入	78 695 987	6 547 442	6 395 317	7 309 649
2.產業主所得	245 894 051	27 231 437	27 168 717	24 398 714
3.基本所得	964 388 632	97 375 080	98 339 126	97 738 867
4.已分配要素所得	1 044 892 418	104 489 204	104 489 372	104 489 156
5.可支配所得	1 019 896 024	117 331 609	103 694 487	102 442 037
6.最終消費支出	763 766 655	103 455 222	87 538 050	84 152 737
7.儲 蓄	259 711 743	14 092 617	16 443 394	18 598 533
8.淨貸出	272 555 812	16 005 555	18 976 331	19 002 214

配要素所得十等分位分

十 年

金額單位：新臺幣千元

素 所 得 十 等 分 位 組						
4	5	6	7	8	9	10
406 851	356 410	313 081	271 693	231 937	188 759	126 381
5.02	5.11	5.29	5.40	5.40	5.63	6.01
2.54	2.73	2.92	3.05	3.29	3.64	4.10
2.48	2.38	2.37	2.35	2.11	1.99	1.91
1.87	2.02	2.22	2.35	2.57	2.69	2.97
1.67	1.80	2.00	2.11	2.35	2.50	2.75
69 614 554	70 701 060	70 595 079	70 305 406	76 961 146	75 425 082	70 238 050
62 312 640	62 822 793	62 874 940	62 695 512	67 941 841	66 224 650	60 524 421
7 301 914	7 878 267	7 720 139	7 609 894	9 019 305	9 200 432	9 713 629
27 429 153	26 027 315	25 721 986	26 145 178	19 244 045	19 514 928	23 012 578
97 043 707	96 728 375	96 317 065	96 450 584	96 205 191	94 940 010	93 250 628
104 489 128	104 489 426	104 489 138	104 489 447	104 488 868	104 489 409	104 489 271
102 070 376	101 106 351	100 550 779	99 509 580	98 634 087	97 858 715	96 698 003
81 408 955	77 939 925	74 674 607	70 387 516	66 188 996	62 246 377	55 774 271
20 985 801	23 481 297	26 241 366	29 495 433	32 833 256	36 092 696	41 447 352
22 257 656	24 194 750	27 114 742	30 654 349	32 026 664	39 091 215	43 232 336

總表第七表 個人所得分配依戶內平均每人

民 國 七

	總 平 均	依 平 均 每 人		
		1	2	3
家庭戶數	3 827 971	382 797	382 797	382 797
平均每戶人數	4.80	6.32	5.73	5.40
平均每戶成年人數	2.62	2.77	2.70	2.63
平均每戶未成年人數	2.18	3.55	3.03	2.77
平均每戶就業人數	1.92	2.13	2.00	1.90
平均每戶所得收入者人數	1.73	1.72	1.69	1.64
1.受雇人員報酬	39 142	14 833	20 264	25 248
(1)薪資及實物折值	34 855	14 183	18 905	23 240
(2)其他收入	4 287	650	1 359	2 008
2.產業主所得	13 396	7 013	9 240	10 079
3.基本所得	52 538	21 846	29 504	35 327
4.已分配要素所得	56 867	22 791	31 308	37 614
5.可支配所得	55 507	22 443	31 151	37 135
6.最終消費支出	41 608	21 294	27 169	31 595
7.儲 蓄	14 149	1 211	4 073	5 673
8.淨貸出	14 848	1 215	4 398	5 100

可支配所得按戶數十等分位分

十 年

金額單位：新臺幣元

可 支 配 所 得 按 戶 數 十 等 分 位 組						
4	5	6	7	8	9	10
382 797	382 797	382 797	382 797	382 797	382 797	382 798
5.28	5.00	4.77	4.48	4.07	3.83	3.07
2.68	2.62	2.63	2.63	2.55	2.63	2.34
2.60	2.38	2.14	1.85	1.52	1.20	0.73
1.94	1.98	1.89	1.87	1.82	1.90	1.76
1.71	1.76	1.72	1.74	1.75	1.84	1.75
29 074	33 209	37 605	43 583	52 389	69 790	115 903
26 538	30 073	33 571	38 681	45 735	60 575	99 563
2 536	3 136	4 034	4 902	6 654	9 215	16 340
11 590	12 893	14 399	16 350	18 156	18 449	25 557
40 664	46 102	52 004	59 933	70 545	88 239	141 460
43 296	49 362	56 145	64 823	77 095	96 967	157 641
42 644	48 365	55 049	63 656	75 130	94 047	150 627
35 035	38 520	43 272	47 456	54 399	62 835	89 741
7 768	9 985	11 942	16 415	21 031	31 561	61 500
8 395	11 002	13 535	17 040	21 833	32 435	64 547

總表第八表 臺灣地區個人所得分配按戶內

民 國 七

	總 平 均	按 平 均 每 人		
		1	2	3
家庭戶數	3 827 971	864 040	597 205	497 016
平均每戶人數	4.80	5.95	5.35	5.04
平均每戶成年人數	2.62	2.72	2.66	2.64
平均每戶未成年人數	2.18	3.23	2.69	2.40
平均每戶就業人數	1.92	2.04	1.93	1.97
平均每戶所得收入者人數	1.73	1.69	1.68	1.76
1.受雇人員報酬	39 142	18 023	27 427	32 957
(1)薪資及實物折值	34 855	16 955	25 095	29 895
(2)其他收入	4 287	1 068	2 332	3 062
2.產業主所得	13 396	8 215	10 908	12 896
3.基本所得	52 538	26 238	38 335	45 853
4.已分配要素所得	56 867	27 720	40 706	49 123
5.可支配所得	55 507	27 460	40 067	48 176
6.最終消費支出	41 608	24 771	33 375	38 341
7.儲 蓄	14 149	2 764	6 851	9 976
8.淨貸出	14 848	2 533	7341	10 916

平均每人可支配所得十等分位分

十 年		金額單位：新臺幣元				
可 支 配 所 得 之 十 等 分 位 組						
4	5	6	7	8	9	10
424 583	365 012	313 865	265 726	219 169	171 253	110 102
4.67	4.40	4.09	3.91	3.54	3.15	2.65
2.61	2.61	2.58	2.65	2.53	2.38	2.17
2.06	1.79	1.51	1.26	1.01	0.77	0.48
1.86	1.87	1.84	1.91	1.85	1.79	1.66
1.71	1.77	1.76	1.86	1.82	1.77	1.65
38 300	45 629	52 725	65 661	85 124	108 414	158 417
34 118	40 284	46 141	57 074	73 656	93 958	133 850
4 182	5 345	6 584	8 587	11 468	14 456	24 567
14 677	16 247	18 888	18 330	18 528	23 085	38 588
52 977	61 876	71 613	83 991	103 652	131 499	197 005
57 194	67 107	78 248	92 421	113 612	146 243	222 460
56 348	65 549	76 281	89 984	109 096	139 459	212 670
44 377	48 111	55 113	60 955	69 753	86 451	116 045
12 150	17 690	21 433	29 302	39 803	53 630	97 511
14 022	18 234	21 943	29 864	42 662	54 617	102 806

總表第九表 農家、非農家與都市化程度地區別個人

民 國 七

	總 平 均			
	家 庭 戶 數	平 均 每 戶 人 數	平 均 每 戶 可 支 配 所 得	平 均 每 戶 最 終 消 費 支 出
全體家庭	3 827 971	4.80	266 433	199 523
1.按農家、非農家分				
(1)農家	859 127	5.57	219 696	166 515
(2)非農家	2 968 844	4.57	279 956	209 074
2.按都市化程度地區分				
(1)都市	2 007 173	4.52	301 921	226 328
(2)城鎮	855 514	5.06	250 612	187 041
(3)鄉村	965 284	5.13	206 659	154 846

	依 可 支 配 所 得			
	3			
	平 均 每 戶 最 終 消 費 支 出	家 庭 戶 數	平 均 每 戶 人 數	平 均 每 戶 可 支 配 所 得
全體家庭	124 242	382 908	4.57	170 980
1.按農家、非農家分				
(1)農家	106 836	85 921	5.03	143 406
(2)非農家	132 392	296 775	4.33	182 457
2.按都市化程度地區分				
(1)都市	150 493	200 527	4.29	199 044
(2)城鎮	123 203	85 629	4.64	166 756
(3)鄉村	98 165	96 577	4.68	134 356

所得分配依可支配所得按戶數十等分位分

十 年

金額單位：新臺幣元

依 可 支 配 所 得 按 戶 數 十 等 分 位 組						
1				2		
家 庭 戶 數	平均每戶人數	平 均 每 戶 可 支 配 所 得	平 均 每 戶 最 終 消 費 支 出	家 庭 戶 數	平均每戶人數	平 均 每 戶 可 支 配 所 得
382 847	3.03	92 443	86 323	382 701	4.26	142 005
85 908	3.43	79 942	82 989	85 845	4.40	119 990
296 806	2.82	98 717	89 342	296 988	4.05	151 967
200 657	2.95	117 270	109 258	200 867	4.11	170 742
85 569	2.88	94 294	88 260	85 495	4.23	140 328
96 458	2.70	69 086	66 595	96 578	4.11	110 374

按 戶 數 十 等 分 位 組						
平 均 每 戶 最 終 消 費 支 出	4				5	
	家 庭 戶 數	平均每戶人數	平 均 每 戶 可 支 配 所 得	平 均 每 戶 最 終 消 費 支 出	家 庭 戶 數	平均每戶人數
145 977	382 658	4.72	195 707	163 877	382 998	4.86
126 391	85 852	5.05	162 244	136 676	86 035	5.54
156 430	297 031	4.54	207 294	174 107	296 839	4.71
172 758	200 749	4.52	224 710	192 203	200 872	4.65
143 645	85 575	4.90	189 635	158 751	85 608	5.08
113 978	96 569	4.92	152 975	129 925	96 453	5.06

總表第九表 農家、非農家與都市化程度地區別個人

民 國 七

	依 可 支 配 所 得			
	5		6	
	平 均 每 戶 可 支 配 所 得	平 均 每 戶 最 終 消 費 支 出	家 庭 戶 數	平 均 每 戶 人 數
全體家庭	220 823	181 577	382 709	4.99
1.按農家、非農家分				
(1)農家	182 260	149 684	85 806	5.68
(2)非農家	232 856	192 099	296 972	4.82
2.按都市化程度地區分				
(1)都市	251 249	207 907	200 582	4.72
(2)城鎮	211 973	172 188	85 339	5.22
(3)鄉村	172 350	140 291	96 587	5.30

	依 可 支 配 所 得			
	8			家 庭 戶 數
	平 均 每 戶 人 數	平 均 每 戶 可 支 配 所 得	平 均 每 戶 最 終 消 費 支 出	
全體家庭	5.23	325 298	241 519	382 944
1.按農家、非農家分				
(1)農家	6.16	271 106	197 988	85 861
(2)非農家	4.97	340 076	250 722	296 966
2.按都市化程度地區分				
(1)都市	4.91	364 111	266 654	200 704
(2)城鎮	5.47	303 514	220 432	85 396
(3)鄉村	5.80	252 517	185 829	96 495

所得分配依可支配所得按戶數十等分位分（續）

十 年

金額單位：新臺幣元

按 戶 數 十 等 分 位 組						
		7				8
平 均 每 戶 可 支 配 所 得	平 均 每 戶 最 終 消 費 支 出	家 庭 戶 數	平 均 每 戶 人 數	平 均 每 戶 可 支 配 所 得	平 均 每 戶 最 終 消 費 支 出	家 庭 戶 數
248 552	199 301	382 699	5.06	281 755	218 620	382 833
204 625	161 743	85 942	5.86	232 498	182 066	85 937
261 152	209 028	296 859	4.82	294 384	227 579	296 804
280 278	225 687	200 662	4.81	315 736	246 613	200 891
236 576	185 792	85 658	5.25	266 845	199 268	85 622
193 565	153 665	96 461	5.47	219 192	167 827	96 511
按 戶 數 十 等 分 位 組						
9			10			
平 均 每 戶 人 數	平 均 每 戶 可 支 配 所 得	平 均 每 戶 最 終 消 費 支 出	家 庭 戶 數	平 均 每 戶 人 數	平 均 每 戶 可 支 配 所 得	平 均 每 戶 最 終 消 費 支 出
5.42	391 897	270 949	382 674	5.79	594 929	362 875
6.67	326 387	229 773	86 020	7.88	474 134	290 817
5.11	409 151	282 072	296 804	5.54	621 584	377 002
4.88	437 340	298 185	200 662	5.35	658 770	393 537
5.91	361 087	241 266	85 623	7.03	535 049	337 565
6.12	308 746	214 410	96 595	7.18	453 296	277 713

總表第十表 平均每戶可支配所得及最終

民 國 七

	總 平 均			戶 數
	戶 數	可 支 配 所 得	最 終 消 費 支 出	
全 體 家 庭	3 827 971	266 433	199 523	685 676
研 究 院 (所)	14 043	548 651	354 985	—
大 學 教 育	315 045	389 600	267 296	2 796
專 科 教 育	267 542	340 834	241 362	3 054
高 中 教 育	732 676	284 816	214 310	35 822
國 中 教 育	543 578	256 538	197 495	62 580
國 小 教 育	1 642 649	236 367	181 927	436 789
自 修 補 習 或 不 識 字	312 438	198 018	149 728	144 635

	02. 林 業 及 伐 木 業		03. 漁	
	可 支 配 所 得	最 終 消 費 支 出	戶 數	可 支 配 所 得
全 體 家 庭	213 407	155 190	70 129	241 473
研 究 院 (所)	—	—	—	—
大 學 教 育	309 609	179 296	294	604 220
專 科 教 育	240 036	215 439	294	332 810
高 中 教 育	240 458	179 636	3 475	327 297
國 中 教 育	214 808	171 511	7 351	271 472
國 小 教 育	194 391	144 741	45 455	228 461
自 修 補 習 或 不 識 字	218 848	126 243	13 260	236 888

消費支出按經濟戶長教育程度及行業分

十 年

金額單位：新臺幣元

0. 農、林、漁、牧、狩獵業		01. 農 牧 狩 獵 業				02. 林業及伐木業
可支配所得	最終消費支出	戶 數	可支配所得	最終消費支出	戶 數	
203 532	155 483	602 521	198 902	152 962	13 026	
—	—	—	—	—	—	—
329 012	221 879	2 249	295 218	208 712	253	
310 679	227 863	2 260	323 430	224 099	500	
224 570	167 138	29 366	210 801	162 337	2 981	
220 289	167 835	54 467	213 458	164 918	762	
203 491	156 403	384 556	200 700	154 518	6 778	
186 507	141 661	129 623	180 916	138 991	1 752	

業	1. 礦 業 及 土 石 採 取 業			2/3. 製 造 業	
最終消費支出	戶 數	可支配所得	最終消費支出	戶 數	可支配所得
177 196	43 742	292 513	197 082	877 563	269 696
—	251	543 320	351 020	2 253	569 511
359 250	1 129	426 591	239 274	42 016	404 537
277 930	1 211	248 270	190 086	55 492	327 651
196 983	5 719	338 112	247 138	201 899	281 215
189 067	3 756	318 518	222 016	154 619	252 793
174 093	25 188	276 060	185 765	391 350	248 697
169 796	6 488	276 363	170 467	29 934	234 585

總表第十表 平均每戶可支配所得及最終

民 國 七

	2/3.製 造 業	4.水 電 煤 氣 業		
	最 終 消 費 支 出	戶 數	可 支 配 所 得	最 終 消 費 支 出
全 體 家 庭	202 219	46 886	322 243	229 272
研 究 院(所)	363 607	254	298 350	99 120
大 學 教 育	283 203	4 979	454 576	296 709
專 科 教 育	229 986	6 501	367 024	280 548
高 中 教 育	211 234	20 561	317 281	213 936
國 中 教 育	193 555	7 928	293 414	223 845
國 小 教 育	190 049	6 416	232 588	190 802
自 修 補 習 或 不 識 字	167 981	247	167 824	104 232

	7. 運 輸、倉 儲 及 通 訊 業		8. 金 融、保 險、不 動 產 及 工 商	
	可 支 配 所 得	最 終 消 費 支 出	戶 數	可 支 配 所 得
全 體 家 庭	289 907	211 846	89 068	375 366
研 究 院(所)	450 301	268 680	250	1 641 000
大 學 教 育	447 224	277 559	24 388	443 440
專 科 教 育	394 180	259 094	10 894	416 103
高 中 教 育	291 424	215 819	33 371	342 849
國 中 教 育	268 893	199 088	8 111	306 071
國 小 教 育	265 238	201 694	11 301	324 428
自 修 補 習 或 不 識 字	270 367	195 315	753	113 018

消費支出按經濟戶長教育程度及行業分（續）

十 年

金額單位：新臺幣元

5. 營 造 業			6. 商 業			7. 運輸、倉儲 及通訊業
戶 數	可支配所得	最終消費支出	戶 數	可支配所得	最終消費支出	戶 數
335 250	247 897	189 659	588 271	289 495	223 114	318 661
—	—	—	759	452 450	261 972	251
7 431	383 716	243 334	36 821	434 563	311 583	17 736
9 194	373 672	247 858	33 771	322 045	247 523	17 322
34 657	285 912	219 293	121 288	296 681	232 038	79 064
40 749	235 399	184 716	113 977	281 581	219 583	58 676
215 345	233 510	181 620	246 131	270 175	209 484	132 236
27 874	252 359	188 638	35 524	239 411	182 683	13 376

服務業	9. 社 會 團 體 及 個 人 服 務 業			10. 不 能 歸 類 之 行 業 及 無 業		
最終消費支出	戶 數	可支配所得	最終消費支出	戶 數	可支配所得	最終消費支出
266 303	731 490	303 797	221 094	111 364	128 512	112 576
895 400	9 773	545 247	363 325	252	55 800	46 320
282 977	168 680	370 372	256 574	9 069	221 229	171 932
300 467	126 371	340 994	238 360	3 732	162 356	145 017
253 783	185 469	282 908	210 483	14 826	172 226	152 356
243 877	81 117	265 386	205 677	12 065	130 959	117 461
248 913	140 990	239 203	185 536	36 903	118 212	106 598
80 498	19 090	188 908	151 675	34 517	92 405	81 555

第一表 平均每戶已分配要素所得

民國七

	總 平 均	農 業 雇 主	農業自營作業者	非 農 業 雇 主
家庭戶數	3 827 971	4 091	534 859	132 806
平均每戶人數	4.80	5.51	5.36	4.96
平均每戶成年人數	2.62	2.85	2.97	2.58
平均每戶未成年人數	2.18	2.66	2.39	2.38
平均每戶所得收入者人數	1.73	1.82	2.04	1.31
1.受雇人員報酬	187 696	84 178	95 787	38 309
(1)薪 資	160 210	76 163	91 914	32 239
(2)實物折值	6 928	1 936	567	1 063
(3)其他收入	20 558	6 079	3 306	5 007
2.產業主所得	64 236	276 442	94 469	336 398
(1)農業淨收入	13 883	65 307	77 802	1 168
(2)林業淨收入	260	15 276	1 522	—
(3)漁業淨收入	1 284	182 170	7 458	79
(4)營業淨收入	46 700	13 689	7 670	316 297
(5)執行業務淨收入	2 109	—	16	18 854
3.基本所得	251 932	360 619	190 256	374 707
4.財產所得收入淨額	21 030	19 349	13 151	34 355
(1)利 息	4 363	195	901	6 980
(2)投資損益	1 257	—	721	2 698
(3)土地租金及權益	304	1 140	445	48
(4)其他租金收入	1 344	3 033	626	2 308
(5)自用住宅設算淨租金	13 762	14 981	10 457	22 320
5.已分配要素所得	272 962	379 968	203 406	409 062

按經濟戶長社會經濟特性分

十 年

金額單位：新臺幣元

非農業自營作業者	農 業 受 雇 者	非 農 業 受 雇 者				其 他
		非農業經理管理 及專業受雇者	文 書 推 銷 及 服 務 工 作 者	非農業體力勞動者	軍 職 人 員	
594 169	146 227	297 649	872 504	1 045 199	89 606	110 861
5.10	4.87	4.51	4.41	5.05	4.12	2.08
2.64	2.51	2.67	2.58	2.61	2.26	1.56
2.46	2.36	1.84	1.83	2.44	1.86	0.52
1.53	2.08	1.66	1.70	1.85	1.48	1.01
39 157	169 777	394 282	276 244	216 776	273 521	38 548
33 192	157 485	329 443	225 525	194 065	210 800	1 979
1 020	3 552	14 439	15 266	4 103	31 022	2 314
4 945	8 740	50 400	35 453	18 608	31 699	34 255
215 972	12 787	17 427	8 852	8 706	1 489	1 803
3 766	9 769	1 143	2 641	4 548	407	65
17	109	4	110	75	11	20
48	149	—	82	44	—	18
203 785	2 760	5 645	5 908	3 965	1 070	367
8 356	—	6 635	209	73	—	1 333
255 129	182 564	401 709	285 095	225 482	275 010	40 352
21 219	13 802	40 539	25 016	14 788	15 141	31 538
3 658	1 845	9 979	6 210	2 603	5 979	10 854
1 087	1 470	5 678	1 591	109	—	153
137	341	1 336	233	27	—	1 394
1 052	1 310	1 999	1 861	493	414	8 145
15 285	8 835	21 547	15 121	11 555	8 748	10 993
276 348	196 366	442 248	310 111	240 270	290 150	71 890

第二表 個人已分配要素

民 國 七

	合 計	臺 北 市	高 雄 市	臺
				小 計
家庭戶數	3 827 971	577 200	278 920	2 971 851
平均每戶人數	4.78	4.38	4.52	4.89
平均每戶成年人數	2.61	2.56	2.41	2.64
平均每戶未成年人數	2.17	1.82	2.11	2.25
平均每戶所得收入者人數	1.73	1.53	1.45	1.79
1.受雇人員報酬	718 494 581	140 778 858	54 054 447	523 661 274
(1)薪 資	613 279 422	117 564 810	47 377 743	448 336 866
(2)實物折值	26 519 172	5 365 752	1 730 471	19 422 949
(3)其他收入	78 695 987	17 848 296	4 946 233	55 901 459
2.產業主所得	245 894 051	37 551 379	16 800 754	191 541 921
(1)農業淨收入	53 143 643	306 015	189 910	52 647 719
(2)林業淨收入	995 365	—	—	995 366
(3)漁業淨收入	4 914 835	—	619 145	4 295 691
(4)營業淨收入	178 767 387	34 554 019	15 621 999	128 591 369
(5)執行業務淨收入	8 072 821	2 691 345	369 700	5 011 776
3.基本所得	964 388 632	178 330 237	70 855 201	715 203 195
4.財產所得收入淨額	80 503 787	18 834 895	6 992 402	54 676 490
(1)利 息	16 702 076	4 215 225	1 531 719	10 955 132
(2)投資損益	4 813 569	522 593	1 173 320	3 117 656
(3)土地租金及權益	1 164 234	512 894	34 244	617 096
(4)其他租金收入	5 145 266	1 072 168	605 767	3 467 331
(5)自用住宅設算淨租金	52 678 642	12 512 015	3 647 352	36 519 275
5.已分配要素所得	1 044 892 418	197 165 132	77 847 603	769 879 685

所得按區域別分

十 年

金額單位：新臺幣千元

灣					省		
臺 北 縣	宜 蘭 縣	桃 園 縣	新 竹 縣	苗 栗 縣	臺 中 縣	彰 化 縣	南 投 縣
535 815	85 778	225 941	125 520	96 174	206 105	214 654	102 153
4.63	5.04	5.03	5.15	5.39	4.91	5.42	5.05
2.49	2.70	2.74	2.86	3.05	2.45	3.04	2.74
2.14	2.34	2.29	2.29	2.34	2.46	2.38	2.31
1.62	1.90	1.78	1.92	2.12	1.77	2.14	1.95
134 363 850	14 089 252	38 344 569	24 250 514	17 786 890	32 632 988	30 339 448	15 416 038
110 643 295	12 370 092	32 075 554	20 385 602	15 335 524	28 961 416	28 428 159	13 464 720
5 585 135	440 586	1 436 077	1 116 294	647 740	922 765	442 429	695 597
18 135 420	1 278 574	4 832 938	2 748 618	1 803 626	2 748 807	1 468 860	1 255 721
31 847 396	5 127 827	17 129 161	6 585 185	5 144 929	13 621 281	17 518 988	8 185 476
3 363 607	1 296 743	3 102 237	1 328 590	1 723 992	4 317 342	7 224 369	2 954 422
47 883	462	105 611	92 000	47 970	753	2 327	250 071
251 592	154 044	27 278	182 517	21 293	—	79 493	47 312
26 989 753	3 584 058	12 780 850	4 855 078	3 122 010	9 184 033	10 131 871	4 900 755
1 194 561	92 520	1 113 185	127 000	229 664	119 153	80 928	32 916
166 211 246	19 217 079	55 473 730	30 835 699	22 931 819	46 254 269	47 858 436	23 601 514
14 771 300	1 510 513	5 634 848	2 390 924	2 003 993	2 539 454	3 639 059	1 445 079
4 734 496	140 673	1 395 943	252 551	353 768	229 754	— 51 845	10 798
1 616 967	—	340 498	47 898	54 078	— 40 500	94 770	241 072
41 961	9 623	21 811	89 259	5 160	—	7 710	227 016
476 222	144 214	545 621	270 560	206 889	195 875	315 409	114 782
7 901 654	1 216 003	3 330 975	1 730 656	1 384 098	2 154 325	3 273 015	851 411
180 982 546	20 727 592	61 108 578	33 226 623	24 935 812	48 793 723	51 497 495	25 046 593

第二表 個人已分配要素

民 國 七

	臺			
	雲 林 縣	嘉 義 縣	臺 南 縣	高 雄 縣
家庭戶數	150 035	162 354	196 352	205 553
平均每戶人數	4.86	4.58	4.72	4.68
平均每戶成年人數	2.68	2.49	2.67	2.49
平均每戶未成年人數	2.18	2.09	2.05	2.19
平均每戶所得收入者人數	1.76	1.63	1.87	1.81
1.受雇人員報酬	16 061 878	22 856 159	26 400 542	36 796 158
(1)薪 資	14 866 820	19 710 125	23 836 014	30 789 890
(2)實物折值	389 645	979 390	570 753	1 722 900
(3)其他收入	805 413	2 166 644	1 993 775	4 283 368
2.產業主所得	8 781 743	11 433 334	11 152 192	10 949 402
(1)農業淨收入	3 968 412	4 165 207	4 768 163	3 119 846
(2)林業淨收入	14 155	77 912	14 786	14 621
(3)漁業淨收入	370 178	913 100	668 257	187 110
(4)營業淨收入	4 428 998	6 068 315	5 515 686	7 362 263
(5)執行業務淨收入	—	208 800	185 300	265 562
3.基本所得	24 843 621	34 289 493	37 552 734	47 745 560
4.財產所得收入淨額	1 455 613	1 917 663	2 845 502	2 614 821
(1)利息	189 091	569 321	428 931	334 838
(2)投資損益	1 216	5 300	334 986	47 120
(3)土地租金及權益	8 648	48 674	28 863	59 104
(4)其他租金收入	22 518	98 754	36 646	34 872
(5)自用住宅設算淨租金	1 234 140	1 195 614	2 016 076	2 138 887
5.已分配要素所得	26 299 234	36 207 156	40 398 236	50 360 381

所得按區域別分(續)

十 年

金額單位：新臺幣千元

灣				省		
屏東縣	臺東縣	花蓮縣	澎湖縣	基隆市	臺中市	臺南市
171 598	57 857	73 061	20 598	76 380	137 716	128 207
5.05	4.79	4.55	5.47	4.88	4.82	4.97
2.64	2.51	2.51	2.76	2.60	2.60	2.68
2.41	2.28	2.04	2.71	2.28	2.22	2.29
1.84	1.55	1.67	2.19	1.72	1.65	1.77
25 055 301	8 245 264	10 546 801	3 983 602	17 434 938	27 686 019	21 371 063
22 250 049	6 619 006	9 304 727	3 393 550	14 511 884	22 864 442	18 525 997
907 456	453 910	328 069	249 637	879 061	1 176 032	479 473
1 897 796	1 172 348	914 005	340 415	2 043 993	3 645 545	2 365 593
11 915 765	4 546 962	5 140 583	549 936	2 816 013	10 225 740	8 870 008
5 502 411	2 467 446	1 936 446	114 263	—	746 586	547 637
—	170 784	142 163	6 308	—	7 560	—
677 017	141 037	63 708	149 252	201 280	—	161 223
5 514 116	1 708 415	2 998 266	280 113	2 614 733	8 588 408	7 963 648
222 221	59 280	—	—	—	883 186	197 500
36 971 066	12 792 226	15 687 384	4 533 538	20 250 951	37 911 759	30 241 071
2 405 216	618 795	1 167 701	165 631	1 186 472	3 465 111	2 898 795
583 876	185 338	43 314	53 339	304 222	832 856	363 868
— 46 270	765	— 8 680	—	63 336	107 640	257 460
24 792	—	31 178	—	—	—	13 297
137 860	—	263 800	—	86 209	300 033	217 067
1 704 958	432 692	838 089	112 292	732 705	2 224 582	2 047 103
39 376 282	13 411 021	16 855 085	4 699 169	21 437 423	41 376 870	33 139 866

第 三 表 平均每戶所得收支、最終消費支出

民 國 七

	總 平 均	農 業 雇 主	農業自營作業者	非 農 業 雇 主
1.已分配要素所得	272 962	379 968	203 406	409 062
2.經常移轉收入	13 457	25 918	14 522	10 997
(1)從私人	11 278	17 573	13 822	9 837
(2)從政府	1 221	18	226	562
(3)從企業	782	8 327	474	521
①意外保險受益	547	8 327	141	268
②人壽保險淨受益	127	—	82	64
③其他	108	—	251	189
(4)從國外	176	—	—	77
3.經常移轉支出	20 471	38 688	13 575	33 571
(1)對私人	11 114	23 072	10 868	15 416
(2)對政府	4 568	5 667	1 481	12 572
①直接稅	3 887	4 999	1 035	10 868
②其他	681	668	446	1 704
(3)對企業	4 568	9 949	1 226	5 487
①意外保險保費支出	3 571	5 332	662	1 907
②人壽保險保費支出	936	3 302	538	3 499
③其他	61	1 315	26	81
(4)對國外	221	—	—	96
4.雜項收入	483	3 257	268	584
5.可支配所得	266 433	370 455	204 621	387 072
6.最終消費支出	199 523	249 460	157 066	281 269
7.儲蓄	67 846	124 297	48 093	109 302

與儲蓄按經濟戶長社會經濟特性分

十 年

金額單位：新臺幣元

非農業自營作業者	農 業 受 雇 者	非 農 業 受 雇 者				其 他
		非農業經理管理 及專業受雇者	文 書 推 銷 及 服 務 工 作 者	非農業體力勞動者	軍 職 人 員	
276 348	196 366	442 248	310 111	240 270	290 150	71 890
10 792	10 730	14 442	13 846	9 565	9 817	62 600
8 684	9 380	11 628	10 963	8 041	7 420	52 068
899	215	1 722	1 822	893	917	7 172
907	1 135	925	858	614	1 216	1 402
283	766	770	750	555	945	1 080
584	27	10	36	21	271	—
40	342	145	72	38	—	322
302	—	167	203	17	264	1 958
16 670	12 437	46 227	25 386	15 411	21 154	7 610
10 450	8 497	19 692	12 427	8 439	12 785	4 201
3 652	1 651	15 913	5 525	2 675	1 887	614
2 827	1 319	14 546	4 836	2 171	1 315	475
825	332	1 367	689	504	572	139
2 526	2 289	9 798	7 109	4 273	6 482	513
1 194	1 915	7 110	6 220	3 788	5 734	308
1 267	368	2 383	833	465	724	201
65	6	305	56	20	24	4
42	—	824	325	24	—	2 282
647	453	855	506	343	314	733
271 117	195 112	411 318	299 077	234 767	279 127	127 613
209 071	147 221	289 868	219 535	179 551	197 653	112 125
63 313	48 259	123 833	80 375	55 681	82 198	15 689

第 四 表 平均每戶所得收支、最終消費支出

民 國 七

	總 平 均	按 農 家 、	
		農	家
家庭戶數	3 827 971		859 127
平均每戶人數	4.80		5.57
平均每戶成年人數	2.62		3.08
平均每戶未成年人數	2.18		2.49
平均每戶就業人數	1.92		2.98
平均每戶所得收入者人數	1.73		2.29
1.受雇人員報酬	187 696		123 176
2.產業主所得	64 236		84 952
3.基本所得	251 932		208 129
4.財產所得收入淨額	21 030		13 644
5.已分配要素所得	272 962		221 773
6.經常移轉收入	13 457		12 165
(1)從私人	11 278		11 501
(2)從政府	1 221		215
(3)從企業	782		425
①意外災害保險受益	547		169
②人壽保險淨受益	127		69
③其他	108		187
(4)從國外	176		24
7.經常移轉支出	20 471		14 568
(1)對私人	11 114		10 852
(2)對政府	4 568		1 922
①直接稅	3 887		1 417
②其他	681		505
(3)對企業	4 568		1 791
①意外災害保費支出	3 571		1 107
②人壽保險保費支出	936		653
③其他	61		31
(4)對國外	221		3
8.雜項收入	483		326
9.可支配所得	266 433		219 696
10.最終消費支出	199 523		166 515
11.儲蓄	67 846		53 834
12.淨貸出	71 201		52 880

與儲蓄按農家、非農家與都市化程度地區分

十 年

金額單位：新臺幣元

非 農 家 分	按 都 市 化 程 度 地 區 分			
	都 市	城 鎮	鄉 村	
2 968 844	2 007 173	855 514	965 284	
4.57	4.52	5.06	5.13	
2.48	2.50	2.69	2.79	
2.09	2.02	2.37	2.34	
1.61	1.61	2.02	2.47	
1.57	1.56	1.83	2.01	
206 367	218 508	179 837	130 592	
58 241	65 033	60 538	65 857	
264 608	283 541	240 374	196 449	
23 168	26 872	17 903	11 655	
287 776	310 413	258 278	208 104	
13 830	15 328	9 548	13 031	
11 213	12 210	8 074	12 178	
1 512	1 915	517	403	
884	933	835	421	
656	636	739	191	
143	203	26	57	
85	94	70	173	
221	270	122	29	
22 178	24 480	17 545	14 728	
11 189	11 994	9 590	10 633	
5 334	6 358	3 472	1 819	
4 602	5 593	2 777	1 324	
732	765	695	495	
5 371	5 708	4 483	2 273	
4 284	4 512	3 637	1 556	
1 018	1 097	822	703	
69	99	24	14	
284	420	—	3	
528	659	330	251	
279 956	301 920	250 611	206 658	
209 074	226 328	187 041	154 846	
71 900	76 689	64 392	52 515	
76 503	81 998	67 979	51 605	

第五表 個人所得收支、最終

民 國 七

	總 計	臺 北 市	高 雄 市	臺	
				合 計	臺 北 縣
家庭戶數	3 827 971	577 200	278 920	2 971 851	535 815
1.受雇人員報酬	718 494 581	140 778 858	54 054 446	523 661 276	134 363 850
2.產業主所得	245 894 051	37 551 379	16 800 754	191 541 919	31 847 395
3.基本所得	964 388 632	178 330 237	70 855 200	715 203 194	166 211 245
4.財產所得收入淨額	80 503 787	18 834 894	6 992 403	54 676 488	14 771 300
5.已分配要素所得	1 044 892 418	197 165 131	77 847 603	769 879 685	180 982 545
6.經常移轉收入	51 513 381	11 899 353	4 219 468	35 394 560	5 692 648
(1)從私人	43 171 057	9 110 504	3 315 264	30 745 289	4 874 299
(2)從政府	4 674 647	2 159 647	565 005	1 949 995	111 254
(3)從企業	2 992 363	248 346	338 259	2 405 758	665 235
①意外災害保險受益	2 093 174	136 890	277 662	1 678 622	604 670
②人壽保險淨受益	484 435	8 899	1 927	473 609	54 424
③其他	414 754	102 557	58 670	253 527	6 141
(4)從國外	675 314	380 856	940	293 518	41 860
7.經常移轉支出	78 358 291	16 725 194	5 093 805	56 539 292	13 650 995
(1)對私人	42 542 337	7 764 964	2 332 098	32 445 275	6 318 883
(2)對政府	17 487 058	5 804 155	1 324 101	10 358 802	3 531 536
①直接稅	14 879 149	5 419 136	1 163 783	8 296 230	2 901 537
②其他	2 607 909	385 019	160 318	2 062 572	629 999
(3)對企業	17 483 984	2 615 120	1 437 606	13 431 258	3 790 413
①意外災害保費支出	13 669 440	2 047 063	1 162 603	10 459 774	3 532 262
②人壽保險保費支出	3 582 375	481 035	268 828	2 832 512	178 064
③其他	232 169	87 022	6 175	138 972	80 087
(4)對國外	844 912	540 955	—	303 957	10 163
8.雜項收入	1 848 508	696 458	95 529	1 056 521	209 714
9.可支配所得	1 019 896 024	193 035 748	77 068 795	749 791 474	173 233 912
10.最終消費支出	763 766 655	149 510 207	57 079 811	557 176 635	123 383 216
11.儲蓄	259 711 743	44 006 576	20 257 812	195 447 351	50 028 760
12.淨貸出	272 555 812	50 539 428	22 773 893	199 242 490	57 287 333

消費支出與儲蓄按區域別分

十 年

金額單位：新臺幣千元

灣				省		
宜 蘭 縣	桃 園 縣	新 竹 縣	苗 栗 縣	臺 中 縣	彰 化 縣	南 投 縣
85 778	225 941	125 520	96 174	206 105	214 654	102 153
14 089 253	38 344 570	24 250 514	17 786 890	32 632 987	30 339 448	15 416 038
5 127 827	17 129 161	6 585 185	5 144 929	13 621 280	17 518 989	8 185 476
19 217 080	55 473 731	30 835 699	22 931 819	46 254 268	47 858 437	23 601 514
1 510 513	5 634 847	2 390 924	2 003 993	2 539 455	3 639 059	1 445 079
20 727 593	61 108 578	33 226 624	24 935 812	48 793 723	51 497 496	25 046 594
1 268 970	2 627 450	1 834 869	1 409 676	1 331 959	1 741 968	1 558 820
1 040 472	2 176 664	1 293 650	1 340 855	1 160 792	1 494 158	1 510 668
62 281	58 405	296 953	54 388	154 025	32 209	38 272
147 257	389 217	76 524	1 883	14 142	194 131	9 880
143 029	358 205	55 234	1 883	6 754	25 116	2 420
4 228	10 658	7 788	—	—	6 192	7 460
—	20 354	13 502	—	7 388	162 823	—
18 960	3 164	167 742	12 550	3 000	21 470	—
1 723 978	4 012 447	2 605 689	2 090 242	2 664 813	2 724 660	1 669 557
1 010 395	2 178 964	1 542 360	1 332 314	1 362 419	1 724 384	997 453
218 884	717 582	430 323	276 003	679 582	641 088	251 910
172 739	609 717	305 770	202 190	542 791	509 203	197 516
46 145	107 865	124 553	73 813	136 791	131 885	54 394
491 855	1 115 901	633 006	481 925	622 812	359 188	420 194
365 170	897 150	428 106	384 152	358 356	173 304	241 880
123 128	218 178	204 494	90 983	262 635	180 088	175 583
3 557	573	406	6 790	1 821	5 796	2 731
2 844	—	—	—	—	—	—
21 668	128 404	22 593	20 177	38 668	58 313	40 288
20 294 253	59 851 985	32 478 397	24 275 423	47 499 537	50 573 117	24 976 145
16 549 747	45 999 943	24 242 501	18 363 413	32 797 302	37 969 828	17 413 984
3 867 634	14 070 220	8 440 390	6 002 993	14 964 870	12 783 377	7 737 744
1 849 859	13 772 125	7 988 174	6 503 257	13 629 146	13 224 685	6 703 131

第五表 個人所得收支、最終

民 國 七

	臺				
	雲 林 縣	嘉 義 縣	臺 南 縣	高 雄 縣	屏 東 縣
家庭戶數	150 035	162 354	196 352	205 553	171 598
1.受雇人員報酬	16 061 878	22 856 159	26 400 543	36 796 159	25 055 301
2.產業主所得	8 781 743	11 433 334	11 152 192	10 949 402	11 915 765
3.基本所得	24 843 620	34 289 493	37 552 734	47 745 561	36 971 066
4.財產所得收入淨額	1 455 613	1 917 663	2 845 501	2 614 820	2 405 216
5.已分配要素所得	26 299 233	36 207 156	40 398 235	50 360 381	39 376 282
6.經常移轉收入	2 041 370	2 719 432	2 288 677	2 462 765	1 781 467
(1)從私人	1 906 456	2 651 899	2 151 397	1 731 904	1 651 849
(2)政府	87 283	47 983	48 196	345 295	89 881
(3)從企業	47 631	19 550	88 590	385 566	39 737
①意外災害保險受益	23 833	22	72 382	78 036	10 773
②人壽保險淨受益	20 373	—	15 503	305 577	28 164
③其他	3 425	19 528	705	1 953	800
(4)從國外	—	—	494	—	—
7.經常移轉支出	1 765 835	2 915 774	3 347 091	4 244 096	3 323 973
(1)對私人	1 349 122	1 831 223	2 445 157	2 410 356	2 430 701
(2)對政府	206 894	421 669	364 296	597 227	330 100
①直接稅	142 952	326 564	256 171	473 983	230 659
②其他	63 942	95 105	108 125	123 244	99 441
(3)對企業	197 939	662 882	537 638	1 236 513	563 172
①意外災害保費支出	113 705	468 938	394 400	944 756	431 314
②人壽保險保費支出	79 973	186 268	140 224	2860 47	124 250
③其他	4 261	7 676	3 014	5 710	7 608
(4)對國外	11 880	—	—	—	—
8.雜項收入	36 327	34 236	29 220	46 497	93 796
9.可支配所得	26 611 095	36 045 050	39 369 041	48 625 547	37 927 572
10.最終消費支出	19 618 366	26 186 563	31 418 016	36 804 650	28 578 935
11.儲蓄	7 072 702	10 044 755	8 091 249	12 106 944	9 472 887
12.淨貸出	6 905 229	9 424 840	8 170 602	13 292 902	9 990 096

消費支出與儲蓄按區域別分(續)

十 年

金額單位：新臺幣千元

灣			省		
臺 東 縣	花 蓮 縣	澎 湖 縣	基 隆 市	臺 中 市	臺 南 市
57 857	73 061	20 598	76 380	137 716	128 207
8 245 264	10 546 801	3 983 602	17 434 938	27 686 019	21 371 062
4 546 963	5 140 582	549 936	2 816 013	10 225 739	8 870 008
12 792 226	15 687 383	4 533 538	20 250 951	37 911 758	30 241 071
618 795	1 167 700	165 631	1 186 472	3 465 112	2 898 795
13 411 022	16 855 083	4 699 169	21 437 423	41 376 870	33 139 866
545 294	1 137 374	403 589	1 673 434	1 702 202	1 172 596
483 892	960 948	371 265	1 381 893	1 462 897	1 099 331
24 710	122 450	13 259	198 812	111 966	52 373
36 692	53 976	19 065	85 876	119 914	10 892
35 506	44 682	6 210	84 952	114 820	10 095
—	1 170	10 797	498	—	777
1 186	8 124	2 058	426	5 094	20
—	—	—	6 853	7 425	10 000
1 067 401	1 361 233	354 942	1 885 958	3 108 783	2 021 825
494 267	878 950	236 675	1 056 630	1 548 199	1 296 823
114 279	209 712	39 836	248 840	659 922	419 119
84 306	167 303	32 292	234 520	563 226	342 791
29 973	42 409	7 544	14 320	96 696	76 328
205 855	272 571	78 431	580 488	900 662	279 813
146 615	134 795	70 776	518 221	633 485	222 389
58 336	136 354	7 346	61 445	264 958	54 158
904	1 422	309	822	2 219	3 266
253 000	—	—	—	—	26 070
3 189	135 237	4 800	23 359	53 383	56 652
12 892 104	16 766 461	4 752 616	21 248 258	40 023 672	32 347 289
9 416 887	13 665 342	3 917 794	16 469 237	28 544 572	25 836 339
3 533 553	3 237 473	842 168	4 840 466	11 744 058	6 565 108
3 890 878	3 285 837	325 697	3 120 272	12 126 026	7 752 401

第六表 個人所得收支、最終消費支出

民 國 七

	合 計	依 可 支 配			
		1	2	3	4
家庭戶數	3 827 971	382 797	382 797	382 797	382 797
平均每戶人數	4.80	3.04	4.27	4.57	4.72
平均每戶成年人數	2.62	1.83	2.17	2.33	2.36
平均每戶未成年人數	2.18	1.21	2.10	2.24	2.36
平均每戶就業人數	1.92	1.27	1.63	1.67	1.69
平均每戶所得收入者人數	1.73	1.23	1.45	1.46	1.49
1.受雇人員報酬	718 494 581	20 996 808	38 093 097	43 213 573	53 273 754
2.產業主所得	245 894 051	8 897 691	12 894 890	18 804 205	17 863 772
3.基本所得	964 388 632	29 894 499	50 987 987	62 017 778	71 137 526
4.財產所得收入淨額	80 503 787	2 129 337	3 102 037	3 888 218	4 772 458
5.已分配要素所得	1 044 892 418	32 023 836	54 090 024	65 905 996	75 909 984
6.經常移轉收入	51 513 381	6 126 021	3 849 308	3 761 880	3 992 375
(1)從私人	43 171 057	5 393 781	3 556 779	3 276 151	3 298 085
(2)從政府	4 674 647	615 632	204 005	310 717	430 393
(3)從企業	2 992 363	82 400	84 861	123 930	183 561
①意外災害保險受益	2 093 174	36 322	59 188	60 432	141 819
②人壽保險淨受益	484 435	5 251	3 050	3 850	18 275
③其他	414 754	40 827	22 623	59 648	23 467
(4)從國外	675 314	34 208	3 663	51 082	80 336
7.經常移轉支出	78 358 291	2 860 782	3 689 879	4 363 773	5 116 164
(1)對私人	42 542 337	2 330 857	2 683 091	2 896 789	3 169 775
(2)對政府	17 487 058	232 348	402 401	527 474	659 370
①直接稅	14 879 149	155 267	271 816	373 595	488 600
②其他	2 607 909	77 081	130 585	153 879	170 770
(3)對企業	17 483 984	297 577	604 387	939 510	1 193 321
①意外災害保費支出	13 669 440	216 755	453 170	695 489	948 579
②人壽保險保費支出	3 582 375	75 361	145 035	236 599	233 831
③其他	232 169	5 461	6 182	7 422	10 911
(4)對國外	844 912	—	—	—	93 698
8.雜項收入	1 848 508	93 046	106 080	121 868	146 754
9.可支配所得	1 019 896 024	35 382 121	54 355 533	65 425 971	74 932 949
10.最終消費支出	763 766 655	33 040 348	47 562 903	55 876 798	62 732 728
11.儲蓄	259 711 743	2 417 134	6 937 665	9 785 772	12 434 052
12.淨貸出	272 555 812	3 648 273	8 099 904	10 360 109	13 617 974

與儲蓄依可支配所得按戶數十等分位分

十 年

金額單位：新臺幣千元

所得按戶數十等分位組					
5	6	7	8	9	10
382797	382797	382797	382797	382797	382798
4.87	5.00	5.06	5.23	5.43	5.79
2.43	2.54	2.69	2.91	3.16	3.78
2.44	2.46	2.37	2.32	2.27	2.01
1.71	1.86	1.96	2.19	2.43	2.79
1.52	1.67	1.76	1.98	2.20	2.59
60 544 083	64 883 785	74 197 257	86 718 220	109 662 845	166 911 159
19 870 828	25 457 901	27 481 687	31 875 222	34 331 721	48 416 134
80 414 911	90 341 686	101 678 944	118 593 442	143 994 566	215 327 293
5 649 913	6 774 730	8 527 418	10 142 139	12 336 713	23 180 825
86 064 824	97 116 416	110 206 362	128 735 581	156 331 279	238 508 118
4 095 719	4 638 401	5 157 899	5 431 465	5 421 999	9 038 319
3 479 271	4 131 483	4 261 271	4 436 850	4 510 992	6 826 395
377 768	320 395	547 104	542 061	450 776	875 796
218 236	186 471	286 983	351 253	372 327	1 102 345
202 725	157 951	215 771	240 930	337 549	640 488
10 734	21 858	5 475	34 446	30 422	351 075
4 777	6 662	65 737	75 877	4 356	110 782
20 444	52	62 541	101 301	87 904	233 783
5 795 691	6 804 859	7 678 407	9 833 615	12 054 195	20 160 922
3 428 891	4 103 817	4 265 058	5 212 154	6 119 146	8 332 759
916 350	1 114 795	1 460 540	2 113 697	3 013 016	7 047 065
719 021	903 934	1 185 667	1 769 230	2 632 270	6 379 747
197 329	210 861	274 873	344 467	380 746	667 318
1 432 610	1 586 247	1 933 657	2 130 450	2 829 991	4 536 233
1 116 218	1 214 008	1 599 794	1 677 265	2 294 025	3 454 136
297 775	357 063	322 076	442 874	520 110	951 651
18 617	15 176	11 787	10 311	15 856	130 446
17 840	—	19 152	377 314	92 042	244 865
153 871	167 437	203 815	203 137	266 575	385 925
84 518 723	95 117 395	107 889 669	124 536 568	149 965 658	227 771 440
69 504 460	76 292 561	83 690 822	92 450 097	103 722 415	138 893 523
15 312 038	19 181 897	24 520 923	32 529 345	46 763 353	89 829 568
16 578 393	18 621 949	25 933 570	35 090 774	46 547 821	94 057 047

第七表 個人所得收支、最終消費支出

民 國 七

	合 計	依 可			
		1	2	3	4
家庭戶數	3 827 971	842 107	560 830	473 779	413 156
平均每戶人數	4.80	3.73	4.63	4.83	4.98
平均每戶成年人數	2.62	2.02	2.34	2.42	2.53
平均每戶未成年人數	2.18	1.71	2.29	2.41	2.45
平均每戶就業人數	1.92	1.47	1.67	1.70	1.85
平均每戶所得收入者人數	1.73	1.35	1.46	1.51	1.66
1.受雇人員報酬	718 494 518	67 387 544	69 749 624	72 741 016	69 829 604
2.產業主所得	245 894 051	25 170 266	26 896 218	24 252 216	27 104 538
3.基本所得	964 388 632	92 557 810	96 645 842	96 993 232	96 934 142
4.財產所得收入淨額	80 503 787	5 940 654	6 174 677	6 823 562	7 238 630
5.已分配要素所得	1 044 892 418	98 498 464	102 820 519	103 816 794	104 172 772
6.經常移轉收入	51 513 381	10 566 466	5 844 394	4 989 784	4 978 076
(1)從私人	43 171 057	9 500 952	4 956 799	4 180 998	4 414 319
(2)從政府	4 674 647	854 309	562 189	484 460	357 815
(3)從企業	2 992 363	173 334	219 848	278 086	205 826
①意外災害保險受益	2 093 174	100 557	136 945	241 264	177 598
②人壽保險淨受益	484 435	9 327	18 959	12 874	21 858
③其他	414 754	63 450	63 944	23 948	6 370
(4)從國外	675 314	37 871	105 558	46 240	116
7.經常移轉支出	78 358 291	7 330 098	6 866 339	7 015 596	7 316 219
(1)對私人	42 542 337	5 534 795	4 373 559	4 261 023	4 394 226
(2)對政府	17 487 058	732 108	852 530	1 023 624	1 222 497
①直接稅	14 879 149	493 112	620 262	783 041	1 001 768
②其他	2 607 909	238 996	232 268	240 583	220 729
(3)對企業	17 483 984	1 063 195	1 549 600	1 710 061	1 699 496
①意外災害保費支出	13 669 440	787 008	1 182 275	1 337 500	1 311 613
②人壽保險保費支出	3 582 375	262 924	355 300	349 271	372 843
③其他	232 169	13 263	12 025	23 290	15 040
(4)對國外	844 912	—	90 650	20 888	—
8.雜項收入	1 848 508	222 920	183 506	204 151	174 558
9.可支配所得	1 019 896 024	101 957 752	101 982 080	101 995 133	102 009 187
10.最終消費支出	763 766 655	91 264 756	86 491 051	83 990 706	81 834 506
11.儲蓄	259 711 747	10 955 920	15 846 329	18 353 698	20 547 524
12.淨貸出	272 555 812	12 637 137	17 412 190	21 075 616	19 436 722

與儲蓄按可支配所得十等分位分

十 年

金額單位：新臺幣千元

支 配 所 得 十 等 分 位 組					
5	6	7	8	9	10
364 005	321 104	280 825	241 916	197 127	133 122
5.07	5.22	5.37	5.47	5.64	6.07
2.69	2.89	3.01	3.32	3.61	4.14
2.38	2.33	2.36	2.15	2.03	1.93
1.96	2.15	2.31	2.58	2.68	2.98
1.75	1.95	2.09	2.36	2.47	2.78
70 526 333	70 314 142	72 459 687	77 537 064	76 211 785	71 737 782
25 568 818	26 759 431	25 255 007	20 837 694	21 036 547	23 013 318
96 095 151	97 073 573	97 714 694	98 374 758	97 248 332	94 751 100
8 119 205	8 175 722	8 254 256	8 442 076	9 319 861	12 015 142
104 214 356	105 249 295	105 968 950	106 816 834	106 568 193	106 766 242
4 833 179	4 563 362	3 968 000	3 509 574	3 818 837	4 441 710
3 992 357	3 786 577	3 243 096	2 852 111	3 129 917	3 113 929
498 831	499 683	282 450	366 343	346 159	422 408
279 450	253 182	295 350	272 939	250 270	764 081
211 990	182 775	226 059	261 855	221 712	332 419
5 240	30 957	24 922	10 860	21 587	327 851
62 220	39 450	44 369	224	6 971	103 811
62 541	23 920	147 104	18 181	92 491	141 292
7 250 780	7 978 462	8 099 355	8 549 364	8 657 555	9 294 516
3 994 592	4 478 468	3 984 850	4 262 370	3 661 814	3 596 639
1 374 921	1 673 640	1 879 867	2 253 917	2 751 492	3 722 458
1 115 263	1 410 470	1 597 343	1 989 427	2 466 636	3 401 824
259 658	263 170	282 524	264 490	284 856	320 634
1 862 115	1 748 710	1 856 054	2 016 351	2 098 596	1 879 805
1 527 652	1 387 320	1 450 237	1 679 058	1 594 478	1 412 298
323 571	351 841	394 344	311 361	442 712	418 208
10 892	9 549	11 473	25 932	61 406	49 299
19 152	77 644	378 584	16 726	145 653	95 614
193 979	166 013	152 953	197 746	159 751	192 932
101 990 734	102 000 208	101 990 548	101 974 790	101 889 226	102 106 368
79 309 724	76 340 036	72 426 619	69 068 114	64 613 524	58 427 619
23 004 581	26 012 013	29 958 273	33 218 037	37 718 414	44 096 957
24 134 470	27 899 751	30 387 491	34 112 656	39 987 341	45 472 437

第八表 依可支配收入按戶數十等分位分各等分位戶

民 國 七

	總 計		依 可	
			1	
	戶 數	平 均 每 戶 可 支 配 所 得	戶 數	平 均 每 戶 可 支 配 所 得
全體家庭				
1.按農家、非農家分				
(1)農 家	3 827 971	266 433	382 797	92 440
(2)非農家	859 127	219 696	143 206	94 208
2.按都市化程度別分				
(1)都 市	2 968 844	279 956	239 591	91 382
(2)城 鎮	2 007 173	301 921	99 713	94 665
(3)鄉 村	855 514	250 612	84 066	93 741
	965 284	206 659	199 018	90 775

	依 可 支			
	6		7	
	戶 數	平 均 每 戶 可 支 配 所 得	戶 數	平 均 每 戶 可 支 配 所 得
全體家庭				
1.按農家、非農家分				
(1)農 家	382 797	248 546	382 797	281 756
(2)非農家	66 625	248 340	63 559	282 101
2.按都市化程度別分				
(1)都 市	316 172	248 589	319 238	281 688
(2)城 鎮	222 994	248 828	232 767	281 803
(3)鄉 村	84 636	248 656	89 631	281 088
	75 167	247 584	60 399	282 570

數按農家、非農家與都市化程度別分之分配

十 年

金額單位：新臺幣元

支 配 所 得 按 戶 數 十 等 分 位 分							
2		3		4		5	
戶 數	平均 每 戶 可支配所得	戶 數	平均 每 戶 可支配所得	戶 數	平均 每 戶 可支配所得	戶 數	平均 每 戶 可支配所得
382 797	142 005	382 797	170 980	382 797	195 708	382 797	220 822
135 193	142 137	115 964	170 467	88 730	195 202	82 742	220 901
247 604	141 934	266 833	171 203	294 067	195 861	300 055	220 800
121 887	142 217	165 255	171 515	183 296	196 034	203 722	220 797
98 539	141 840	92 273	171 105	98 698	195 762	90 346	221 265
162 371	141 947	125 269	170 183	100 803	195 062	88 729	220 428

配 所 得 按 戶 數 十 等 分 位 分					
8		9		10	
戶 數	平均 每 戶 可支配所得	戶 數	平均 每 戶 可支配所得	戶 數	平均 每 戶 可支配所得
382 797	325 304	382 797	391 884	382 798	594 880
65 367	324 392	59 279	392 187	38 462	565 349
317 430	325 492	323 518	391 828	344 336	598 178
239 255	325 399	253 172	392 433	285 112	602 186
81 358	325 357	74 489	390 385	61 478	579 974
62 184	324 870	55 136	391 386	36 208	562 654

第九表 依可支配所得按戶數十等位分各等

民 國 七

	總 計		依 可	
			1	
	戶 數	可 支 配 所 得	戶 數	可 支 配 所 得
全體家庭	3 827 971	1 019 896 024	382 797	35 385 609
1.雇 主	136 897	52 920 755	1 005	105 020
2.受雇者	2 451 185	682 295 994	161 766	15 965 707
3.自營作業者	1 129 028	270 531 894	150 752	14 129 993
4.失業者	31 834	3 632 111	21 415	1 659 723
5.其 他	79 027	10 515 268	47 859	3 525 166

	依 可 支			
	6		7	
	戶 數	可 支 配 所 得	戶 數	可 支 配 所 得
全體家庭	382 797	95 142 524	382 797	107 855 489
1.雇 主	16 146	4 008 233	16 049	4 563 317
2.受雇者	252 842	62 868 866	253 728	71 458 166
3.自營作業者	111 094	27 591 617	108 912	30 657 256
4.失業者	747	187 692	537	152 255
5.其 他	1 968	486 116	3 571	1 024 495

分位戶數按經濟戶長從業身分別之分配

十 年

金額單位：新臺幣千元

支 配 所 得 按 戶 數 十 等 分 位 分							
2		3		4		5	
戶 數	可支配所得	戶 數	可支配所得	戶 數	可支配所得	戶 數	可支配所得
382 797	54 359 275	382 797	65 450 663	382 797	74 916 434	382 797	84 529 967
1 763	253 325	5 739	981 577	7 719	1 535 635	7 144	1 589 873
230 470	32 709 709	227 716	38 911 308	254 980	49 883 099	265 708	58 651 402
136 698	19 443 872	141 836	24 282 536	114 269	22 357 834	106 610	23 557 164
4 648	653 000	2 226	369 377	1 010	197 093	502	110 549
9 218	1 299 369	5 280	905 865	4 819	942 773	2 833	620 979

配 所 得 按 戶 數 十 等 分 位 分					
8		9		10	
戶 數	可支配所得	戶 數	可支配所得	戶 數	可支配所得
382 797	124 525 471	382 797	150 011 898	382 798	22 771 8 692
22 330	7 301 350	22 088	8 564 585	36 914	24 017 840
256 830	83 452 797	272 253	106 791 579	274 892	161 603 361
100 904	32 862 523	88 456	34 655 734	69 497	40 993 365
501	167 421	—	—	248	135 001
2 232	741 380	—	—	1 247	969 125

第十表 依可支配所得按戶數十等分位分各

民 國 七

	總 計		依 可	
			1	
	戶 數	可 支配 所得	戶 數	可 支配 所得
全體家庭	3 827 971	1 019 896 024	382 797	35 385 609
0/1.專門性技術性及有關人員	281 062	106 031 707	2 272	227 634
2.行政及主管人員	182 315	78 324 918	423	35 778
3.監督及佐理人員	514 528	164 320 866	8 211	874 409
4.買賣工作人員	502 797	141 423 272	26 922	2 624 550
5.服務工作人員	234 823	58 045 454	27 672	2 711 971
6.農、林、漁、牧、狩獵工作人員	679 349	137 534 523	153 380	14 103 633
(61)農事、畜牧、狩獵工作者	599 994	119 210 868	140 601	12 842 511
(62)林、漁工作者	79 355	18 323 655	12 779	1 261 122
7/8/9 生產及有關工人運輸設備操作工及體力工	1 232 879	295 101 114	93 151	9 466 569
7.生產及有關工人	928 652	219 430 267	79 469	8 024 770
8.運輸設備操作人員	218 227	55 729 648	5 973	649 863
9.體力工作人員	86 000	19 941 199	7 709	791 936
10.不能分類之工作者	—	—	—	—
11.現役軍人	89 357	24 966 793	1 492	156 177
12.無職業者	110 861	14 147 378	69 274	5 184 888

等分位戶數按經濟戶長職業別之分配

十 年

金額單位：新臺幣千元

支 配 所 得 按 戶 數 十 等 分 位 分							
2		3		4		5	
戶 數	可支配所得	戶 數	可支配所得	戶 數	可支配所得	戶 數	可支配所得
382 797	54 359 274	382 797	65 450 664	382 797	74 916 433	382 797	84 529 966
4 333	608 681	6 587	1 127 126	12 327	2 422 343	18 779	4 143 478
14 16	197 016	4 917	849 729	5 651	1 120 558	10 945	2 426 207
19 712	2 809 436	33 326	5 736 232	47 994	9 382 865	56 118	12 384 978
38 987	5 580 440	51 937	8 884 735	48 765	9 552 297	44 806	9 916 414
25 815	3 635 190	24 856	4 270 341	25 993	5 092 931	24 231	5 341 558
120 671	17 092 593	91 740	15 621 000	66 221	12 937 831	56 167	12 396 103
105 513	14 950 525	82 135	13 993 272	56 728	11 082 414	51 446	11 368 673
15 158	2 142 068	9 605	1 627 728	9 493	1 855 417	4 721	1 027 430
155 082	22 058 962	155 664	26 608 443	156 292	30 574 833	155 421	34 332 263
129 257	18 385 994	118 950	20 282 318	113 367	22 184 766	112 845	24 898 235
14 517	2 100 897	27 028	4 664 090	29 776	5 825 442	30 963	6 848 733
11 308	1 572 071	9 686	1 662 035	13 149	2 564 625	11 613	2 585 295
—	—	—	—	—	—	—	—
2 915	424 587	6 264	1 077 815	13 725	2 692 909	12 995	2 857 448
13 866	1 952 369	7 506	1 275 243	5 829	1 139 866	3 335	731 527

第十表 個人所得分配依可支配所得按戶數十等分

民 國 七

	依 可 支			
	6		7	
	戶 數	可 支 配 所 得	戶 數	可 支 配 所 得
全體家庭	382 797	95 142 524	382 797	107 855 491
0/1.專門性技術性及有關人員	30 778	7 706 931	36 857	10 404 589
2.行政及主管人 員	12 902	3 228 487	20 469	5 777 846
3.監督及佐理人員	55 826	13 859 079	61 461	17 324 917
4.買賣工作人員	61 111	15 192 093	57 804	16 216 287
5.服務工作人員	26 004	6 458 520	26 583	7 456 373
6.農、林、漁、牧、狩獵工作人員	47 191	11 740 396	45 060	12 731 345
(61)農事、畜牧、狩獵工作者	41 075	10 218 352	40 555	11 455 021
(62)林、漁工作者	6 116	1 522 044	4 505	1 276 324
7/8/9 生產及有關工人運輸設備操作工及體力工	136 226	33 784 332	118 304	33 322 797
7.生產及有關工人	97 936	24 294 893	80 551	22 695 945
8.運輸設備操作人員	30 655	7 602 374	29 897	8 434 328
9.體力工作人員	7 635	1 887 065	7 856	2 192 524
10.不能分類之工作者	—	—	—	—
11.現役軍人	10 044	2 498 878	12 151	3 444 587
12.無職業者	2 715	673 808	4 108	1 176 750

位分各等分位戶數按經濟戶長職業別之分配 (續)

十 年

金額單位：新臺幣千元

配 所 得 按 戶 數 十 等 分 位 分					
8		9		10	
戶 數	可 支 配 所 得	戶 數	可 支 配 所 得	戶 數	可 支 配 所 得
382797	124 525 472	382797	150 011 899	382798	227 718 693
42382	13 772 902	51 979	20 620 403	74 768	44 997 620
24 702	8 080 572	36 952	14 521 263	63 938	42 087 462
69 293	22 624 295	80 195	31 427 807	82 392	47 896 848
63 704	20 737 594	58 589	22 982 969	50 172	29 735 893
19 271	6 228 072	18 735	7 336 349	15 663	9 514 159
39 435	12 795 895	33 643	13 149 666	25 841	14 966 061
33 002	10 711 140	28 526	11 143 628	20 413	11 445 332
6 433	2 084 755	5 117	2 006 038	5 428	3 520 729
110 184	35 825 247	90 909	35 403 279	61 646	33 724 389
79 262	25 787 509	69 216	26 847 545	47 799	26 028 292
22 739	7 381 166	16 405	6 446 333	10 274	5 776 422
8 183	2 656 572	5 288	2 109 401	3 573	1 919 675
—	—	—	—	—	—
11 093	3 552 094	11 795	4 570 163	6 883	3 692 135
2 733	908 801	—	—	1 495	1 104 126

第十一表 依可支配所得按戶數十等分

民 國 七

	總 計		依 可	
			1	
	戶 數	平 均 每 戶 可 支 配 所 得	戶 數	平 均 每 戶 可 支 配 所 得
0.農、林、漁、牧、狩獵業	685 676	203 532	153 884	92 003
(01)農牧狩獵業	602 521	198 902	141 105	91 398
(02)林業及伐木業	13 026	213 407	2 530	89 515
(03)漁 業	70 129	241 473	10 249	100 951
1.礦業及土石採取業	43 742	292 513	2 256	96 971
2/3.製造業	877 563	269 696	60 628	99 175
4.水電煤氣業	46 886	322 243	1 031	103 027
5.營造業	335 250	247 897	24 548	104 512
6.商 業	588 271	289 495	33 277	97 847
7.運輸倉儲及通訊業	318 661	289 907	8 411	110 296
8.金融、保險、不動產及工商服務業	89 068	375 366	1 514	96 559
9.社會團體及個人服務業	731 490	303 797	27 974	100 438
10.其他不能歸類之行業	503	326 613	—	—
11.無行業	110 861	127 614	69 274	74 846

位分各等分位戶數按經濟戶長行業別之分配

十 年

金額單位：新臺幣元

支 配 所 得 按 戶 數 十 等 分 位 分							
2		3		4		5	
戶 數	平均 每 戶 可支配所得	戶 數	平均 每 戶 可支配所得	戶 數	平均 每 戶 可支配所得	戶 數	平均 每 戶 可支配所得
121 168	141 637	92 240	170 326	66 467	195 331	56 675	220 704
106 022	141 743	82 135	170 369	56 728	195 361	51 705	221 023
3 266	140 281	992	176 041	742	190 575	989	210 516
11 880	141 064	9 113	169 311	8 997	195 534	3 981	219 091
3 010	143 507	3 749	168 544	3 764	195 766	4 940	220 406
89 154	141 836	88 831	171 174	96 641	195 901	97 322	220 031
2 005	145 635	3 194	173 413	3 899	198 932	5 263	219 797
42 640	142 599	42 692	170 417	36 649	194 124	41 962	221 488
45 484	142 460	58 033	171 231	55 513	196 323	50 451	221 619
19 387	143 966	28 942	172 665	35 823	195 672	40 432	221 644
2 504	141 498	5 955	171 081	4 230	198 307	6 265	221 198
43 579	141 589	51 655	171 227	73 982	195 827	75 894	220 699
—	—	—	—	—	—	258	227 030
13 866	140 803	7 506	169 896	5 829	195 551	3 335	219 349

第十一表 依可支配所得按戶數十等分

民 國 七

	依 可 支			
	6		7	
	戶 數	平 均 每 戶 可 支 配 所 得	戶 數	平 均 每 戶 可 支 配 所 得
0.農、林、漁、牧、狩獵業	47 934	248 848	46 078	282 662
(01)農牧狩獵業	41 325	248 952	41 059	282 440
(02)林業及伐木業	989	245 025	774	291 072
(03)漁 業	5 620	248 757	4 245	283 276
1.礦業及土石採取業	4 488	250 380	4 742	279 015
2/3.製造業	94 250	248 517	90 374	282 302
4.水電煤氣業	3 894	247 940	5 886	282 624
5.營造業	37 288	247 704	26 265	281 389
6.商 業	62 709	248 369	67 188	280 298
7.運輸倉儲及通訊業	41 933	247 414	37 415	281 331
8.金融、保險、不動產及工商服務業	8 410	248 620	9 931	281 852
9.社會團體及個人服務業	79 176	249 463	90 810	281 978
10.其他不能歸類之行業	—	—	—	—
11.無行業	2 715	248 180	4 108	286 453

位分各等分位戶數按經濟戶長行業別之分配 (續)

十 年

金額單位：新臺幣元

配 所 得 按 戶 數 十 等 分 位 分					
8		9		10	
戶 數	平 均 每 戶 可 支 配 所 得	戶 數	平 均 每 戶 可 支 配 所 得	戶 數	平 均 每 戶 可 支 配 所 得
39 937	324 483	34 141	390 591	27 152	581 474
33 002	324 560	28 778	390 407	20 662	560 629
1 486	318 878	745	393 829	513	655 155
5 449	325 544	4 618	391 217	5 977	647 212
5 791	322 539	4 881	399 911	6 121	558 775
87 044	325 209	86 765	388 092	86 554	595 583
5 821	327 755	7 758	392 158	8 135	570 982
33 365	324 898	26 988	390 185	22 853	559 224
75 567	326 031	72 276	394 295	67 773	605 051
35 609	324 967	35 790	391 155	34 919	607 779
8 989	324 398	15 055	399 184	26 215	605 511
87 941	325 325	98 898	392 994	101 581	593 895
—	—	245	431 479	—	—
2 733	332 529	—	—	1 495	738 546

第十二表 依可支配所得按戶數十等分位

民 國 七

	總 計		依 可	
			1	
	戶 數	平 均 每 戶 可 支 配 所 得	戶 數	平 均 每 戶 可 支 配 所 得
全 體 家 庭	3 827 971	266 433	382 797	92 440
研 究 院(所)	14 043	548 651	252	55 800
大 學 教 育	315 045	389 600	3 580	99 504
專 科 教 育	267 542	340 834	4 475	101 613
高 中 高 職 教 育	732 676	284 816	26 228	95 697
國 中 教 育	543 578	256 538	42 999	98 773
國 小 教 育	1 642 649	236 367	201 099	95 816
補 習 自 修 或 不 識 字	312 438	198 018	104 164	81 938

	依 可 支			
	5	6	7	
	平 均 每 戶 可 支 配 所 得	戶 數	平 均 每 戶 可 支 配 所 得	戶 數
全 體 家 庭	220 822	382 797	248 546	382 797
研 究 院(所)	212 312	249	259 220	1 449
大 學 教 育	220 509	27 745	250 083	37 165
專 科 教 育	220 266	28 746	250 277	36 327
高 中 高 職 教 育	220 619	82 591	248 143	88 443
國 中 教 育	221 752	59 318	247 985	59 884
國 小 教 育	220 727	164 316	248 334	140 229
補 習 自 修 或 不 識 字	220 803	19 832	248 856	19 300

分各等分位戶數按經濟戶長教育程度別之分配

十 年

金額單位：新臺幣元

支 配 所 得 按 戶 數 十 等 分 位 分							
2		3		4		5	
戶 數	平 均 每 戶 可 支 配 所 得	戶 數	平 均 每 戶 可 支 配 所 得	戶 數	平 均 每 戶 可 支 配 所 得	戶 數	平 均 每 戶 可 支 配 所 得
382 797	142 005	382 797	170 980	382 797	195 708	382 797	
—	—	—	—	—	—	—	499
3 000	143 225	8 949	171 361	15 648	194 862	18 823	
5 696	145 322	12 971	171 665	16 623	196 988	23 320	
52 939	143 420	66 429	171 995	84 103	195 831	86 219	
56 205	142 620	60 628	170 149	56 324	195 266	61 699	
227 335	141 332	201 919	170 916	181 479	195 725	172 646	
37 622	142 567	31 901	170 465	28 620	195 826	19 591	

配 所 得 按 戶 數 十 等 分 位 分							
平 均 每 戶 可 支 配 所 得	8		9		10		平 均 每 戶 可 支 配 所 得
	戶 數	平 均 每 戶 可 支 配 所 得	戶 數	平 均 每 戶 可 支 配 所 得	戶 數	平 均 每 戶 可 支 配 所 得	
281 756	382 797	325 304	382 797	391 884	382 798	594 880	
290 090	493	344 200	3 259	393 426	7 842	720 219	
282 427	41 890	325 799	63 054	395 509	95 191	600 910	
282 415	41 483	325 562	47 680	394 448	50 221	587 420	
281 423	82 678	324 930	85 149	390 187	77 897	592 906	
281 389	60 826	325 712	48 324	388 981	37 371	589 221	
281 534	137 191	324 707	118 995	391 605	97 440	588 057	
282 886	18 236	327 896	16 336	389 559	16 836	585 833	

第十三表 個人所得分配按

民 國 七

	合 計	未 滿 20 歲	20 ~ 24 歲	25 ~ 29 歲	30 ~ 34 歲
家庭戶數	3 827 971	31 894	118 390	473 416	682 197
平均每戶人數	4.80	4.14	4.36	4.39	4.88
平均每戶成年人數	2.62	1.91	2.96	2.75	2.48
平均每戶未成年人數	2.18	2.23	1.40	1.64	2.40
平均每戶就業人數	1.92	2.17	2.15	1.85	1.65
平均每戶所得收入者人數	1.73	2.08	2.00	1.69	1.52
1.受雇人員報酬	718 494 581	5 106 789	21 611 526	85 863 651	127 948 415
(1)薪資及實物折值	639 798 594	4 559 389	18 945 337	77 096 851	114 519 015
(2)其他收入	78 695 987	547 400	2 666 189	8 766 800	13 429 400
2.產業主所得	245 894 051	695 667	3 625 609	28 288 941	45 509 932
(1)農業淨收入	53 143 643	254 740	1 060 394	4 250 967	5 528 642
(2)林業淨收入	995 365	2 144	54 223	86 886	78 611
(3)漁業淨收入	4 914 835	6 972	76 806	289 188	667 898
(4)營業淨收入	178 767 387	431 811	2 434 186	23 187 485	37 979 586
(5)執行業務淨收入	8 072 821	—	—	474 415	1 255 195
3.基本所得	964 388 632	5 802 456	25 237 135	114 152 592	173 458 347
4.已分配要素所得	1 044 892 418	6 282 035	27 230 179	121 928 279	186 655 034
5.可支配所得	1 019 896 024	6 329 814	27 406 288	119 548 233	179 795 069
6.最終消費支出	763 766 655	4 772 462	20 781 953	88 843 588	134 802 658
7.儲蓄	259 711 743	1 577 884	6 664 496	31 085 440	45 742 560
8.淨貸出	272 555 812	1 813 302	5 535 395	31 383 871	46 320 920

經濟戶長年齡組分

十 年

金額單位：新臺幣千元

35 ~ 39 歲	40 ~ 44 歲	45 ~ 49 歲	50 ~ 54 歲	55 ~ 59 歲	60 ~ 64 歲	65 歲 以上
497 314	508 550	473 080	445 729	311 261	162 173	123 967
5.25	5.47	5.15	4.79	4.36	3.89	2.83
2.30	2.35	2.73	2.97	2.96	2.87	2.22
2.95	3.12	2.42	1.82	1.40	1.02	0.61
1.61	1.91	2.32	2.28	2.14	2.00	1.15
1.49	1.70	2.01	2.00	1.93	1.79	1.33
86 615 857	87 172 325	91 903 785	100 303 147	69 280 783	31 747 730	10 940 572
78 122 009	79 271 806	82 690 809	88 830 295	60 359 405	26 967 578	8 436 101
8 493 848	7 900 519	9 212 976	11 472 852	8 921 378	4 780 152	2 504 471
33 782 561	40 494 426	35 576 062	25 623 733	17 725 689	9 595 122	4 976 314
4 817 149	9 582 449	9 028 315	8 310 596	4 711 221	3 363 756	2 235 416
89 492	161 834	181 095	237 745	71 326	23 363	8 648
681 610	1 028 042	1 462 634	461 549	120 365	102 741	17 031
27 571 317	28 113 698	23 901 764	15 580 025	11 837 059	5 672 577	2 057 879
622 993	1 608 403	1 002 254	1 033 818	985 718	432 685	657 340
120 398 418	127 666 751	127 479 847	125 926 880	87 006 472	41 342 852	15 916 886
130 563 631	138 838 739	138 221 620	136 392 609	94 446 261	45 186 737	19 147 295
126 370 325	133 935 362	134 642 607	132 164 063	92 244 743	45 056 839	22 402 680
98 220 148	106 100 007	101 669 735	94 736 222	65 055 029	31 559 267	17 225 585
28 626 842	28 293 385	33 421 613	37 832 190	27 519 731	13 708 114	5 239 489
31 056 289	31 645 047	36 332 065	38 218 587	29 968 341	15 510 463	4 771 531

第十四表 個人所得分配按

民 國 七

	合 計	研 究 院 (所)	大 學 教 育
家庭戶數	3 827 971	14 043	315 045
平均每戶人數	4.80	4.24	4.10
平均每戶成年人數	2.62	2.45	2.52
平均每戶未成年人數	2.18	1.79	1.58
平均每戶就業人數	1.92	1.56	1.58
平均每戶所得收入者人數	1.73	1.59	1.61
1.受雇人員報酬	718 494 581	6 888 171	108 632 060
(1)薪資及實物折值	639 798 594	6 122 701	938 222 261
(2)其他收入	78 695 987	765 470	14 809 799
2.產業主所得	245 894 051	545 282	9 989 342
(1)農業淨收入	53 143 643	—	292 362
(2)林業淨收入	995 365	—	—
(3)漁業淨收入	4 914 835	—	—
(4)營業淨收入	178 767 387	282 282	6 277 112
(5)執行業務淨收入	8 072 821	263 000	3 419 868
3.基本所得	964 388 632	7 433 453	118 621 402
4.已分配要素所得	1 044 892 418	8 408 440	129 603 020
5.可支配所得	1 019 896 024	7 704 712	122 741 524
6.最終消費支出	763 766 655	4 985 060	84 210 125
7.儲 蓄	259 711 743	2 787 944	38 977 091
8.淨貸出	272 555 812	2 467 328	40 882 310

經濟戶長教育程度分

十 年

金額單位：新臺幣千元

專 科 教 育	高 中 教 育	國 中 教 育	國 小 教 育	補習自修或不識字
267 542	732 676	543 578	1 642 649	312 438
4.37	4.57	4.84	5.14	4.52
2.62	2.59	2.62	2.65	2.59
1.75	1.98	2.22	2.49	1.93
1.72	1.66	1.88	2.09	2.22
1.68	1.58	1.69	1.81	1.94
79 354 146	159 426 879	88 232 504	238 536 063	37 424 757
68 598 171	138 380 918	78 944 148	219 255 500	34 674 894
10755 975	21 045 961	9 288 356	19 280 563	2749 863
9 121 329	37 426 585	44 089 040	127 347 886	17 374 589
945 478	4 977 305	6 569 795	32 476 259	7 882 447
3 915	80 707	153 492	619 094	138 158
43 380	712 357	965 395	2 195 892	997 811
6 938 174	30 454 518	35 548 120	90 994 772	8 272 407
1 190 382	1 201 698	852 238	1 061 869	83 766
88 475 475	196 853 464	132 321 544	365 883 949	54 799 346
95 802 074	215 225 564	143 263 191	393 369 636	59 220 494
91 187 462	208 677 953	139 448 288	388 267 659	61 868 426
64 574 558	157 020 100	107 354 183	298 842 044	46 780 587
27 007 535	52 677 252	32 650 917	90 427 875	15 183 129
27 203 342	55 624 746	33 042 156	97 126 790	16 209 140

第十五表 個人所得分配按

民 國 七

	總 計	未滿20,000元	20,000~40,000元	40,000~60,000元	60,000~80,000元
家庭戶數	3 827 971	2 798	10 043	33 812	61 101
平均每戶人數	4.80	3.07	1.66	1.79	2.16
平均每戶成年人數	2.62	1.90	1.35	1.44	1.58
平均每戶未成年人數	2.18	1.17	0.31	0.35	0.58
平均每戶就業人數	1.92	1.54	0.66	0.69	0.98
平均每戶所得收入者人數	1.73	1.18	1.03	1.04	1.10
1.受雇人員報酬	718 494 581	54 464	81 871	672 719	2 174 470
(1)薪資及實物折值	639 798 594	51 396	81 871	534 205	1 679 426
(2)其他收入	78 695 987	3 068	—	138 514	495 044
2.產業主所得	245 894 051	23 423	64 713	308 657	902 980
(1)農業淨收入	53 143 643	23 423	51 588	186 470	618 347
(2)林業淨收入	995 365	—	166	2 586	4 334
(3)漁業淨收入	4 914 835	—	2 008	—	31 070
(4)營業淨收入	178 767 387	—	10 951	119 601	233 667
(5)執行業務淨收入	8 072 821	—	—	—	15 562
3.基本所得	964 388 632	77 887	146 584	981 376	3 077 450
4.已分配要素所得	1 044 892 418	16 599	188 370	1 149 954	3 435 233
5.可支配所得	1 019 896 024	— 68 083	339 496	1 727 453	4 271 704
6.最終消費支出	763 766 655	390 893	554 717	1 826 441	3 935 608
7.儲 蓄	259 711 743	— 458 975	— 210 329	— 95 879	344 390
8.淨貸出	272 555 812	— 389 714	— 80 580	119 864	525 382

可支配所得組別分

十 年

金額單位：新臺幣千元

80,000~ 100,000元	100,000~ 120,000元	120,000~ 140,000元	140,000~ 160,000元	160,000~ 180,000元	180,000~ 200,000元	200,000~ 220,000元
89 868	141 358	203 334	261 323	284 555	320 059	306 122
2.97	3.51	4.15	4.37	4.52	4.72	4.81
1.81	1.99	2.11	2.22	2.32	2.34	2.40
1.16	1.52	2.04	2.15	2.20	2.38	2.41
1.27	1.51	1.55	1.67	1.65	1.68	1.69
1.21	1.30	1.41	1.48	1.45	1.47	1.50
4 839 590	9 687 883	18 306 348	27 424 781	32 099 576	42 647 156	45 577 486
4 156 310	8 835 003	16 936 667	25 215 576	29 219 191	38 763 225	41 078 044
683 280	852 880	1 369 681	2 209 205	2 880 385	3 883 931	4 499 442
1 972 374	4 213 349	6 339 480	9 657 187	13 808 428	15 002 803	15 737 545
1 019 097	2 515 809	2 827 461	4 161 461	4 402 510	4 281 036	3 894 886
63 661	11 902	72 972	162 113	131 923	102 648	99 588
75 882	121 643	400 164	312 020	520 899	273 347	227 347
782 412	1 539 995	2 977 299	5 021 593	8 694 872	10 240 196	11 309 684
31 322	24 000	61 584	—	58 224	105 576	206 040
6 811 964	13 901 232	24 645 828	37 081 968	45 908 004	57 649 959	61 315 031
7 201 509	14 819 827	26 210 545	39 220 243	48 749 859	61 453 124	65 598 136
8 121 512	15 626 176	26 536 115	39 223 668	48 472 119	60 790 440	64 271 798
7 398 104	14 090 880	23 416 927	34 240 587	41 356 099	51 490 140	52 902 220
742 912	1 568 660	3 180 367	5 096 343	7 290 574	9 500 367	11 597 356
1 110 568	1 490 007	4 271 159	4 570 620	8 338 812	10 267 307	13 237 617

第十五表 個人所得分配按

民 國 七

	220,000~ 240,000元	240,000~ 260,000元	260,000~ 280,000元	280,000~ 300,000元	300,000~ 320,000元
家庭戶數	284 369	249 988	224 581	199 778	160 619
平均每戶人數	4.93	5.00	5.02	5.09	5.17
平均每戶成年人數	2.47	2.55	2.64	2.73	2.87
平均每戶未成年人數	2.46	2.45	2.38	2.36	2.30
平均每戶就業人數	1.77	1.86	1.94	1.98	2.13
平均每戶所得收入者人數	1.58	1.67	1.72	1.78	1.93
1.受雇人員報酬	45 979 786	42 882 525	41 604 079	39 987 087	35 154 644
(1)薪資及實物折值	41 477 811	38 337 585	36 859 474	35 340 007	31 301 811
(2)其他收入	4 501 975	4 544 940	4 744 605	4 647 080	3 852 833
2.產業主所得	16 028 174	16 391 418	15 559 808	14 713 023	11 758 217
(1)農業淨收入	3 323 390	3 265 520	2 670 708	2 828 315	2 318 074
(2)林業淨收入	35 674	13 053	32 722	47 628	15 722
(3)漁業淨收入	181 283	347 875	235 504	170 943	21 038
(4)營業淨收入	12 321 528	12 370 374	12 221 787	11 355 661	8 924 331
(5)執行業務淨收入	166 299	394 596	399 087	310 476	479 052
3.基本所得	62 007 960	59 273 943	57 163 887	54 700 110	46 912 861
4.已分配要素所得	66 487 396	63 578 731	62 192 848	59 085 799	51 026 502
5.可支配所得	65 420 302	62 454 389	60 643 246	57 859 852	49 741 148
6.最終消費支出	53 770 211	49 642 313	47 702 464	44 443 107	37 561 262
7.儲 蓄	11 865 065	13 038 481	13 125 688	13 608 670	12 316 864
8.淨貸出	12 797 627	11 533 330	15 185 524	13 274 042	13 294 462

可支配所得組別分(續一)

十 年		金額單位：新臺幣千元					
320,000~ 340,000元	340,000~ 360,000元	360,000~ 380,000元	380,000~ 400,000元	400,000~ 420,000元	420,000~ 440,000元	440,000~ 460,000元	
146 611	122 599	102 257	99 084	73 724	62 616	51 480	
5.28	5.31	5.48	5.34	5.34	5.53	5.63	
2.92	2.98	3.08	3.04	3.28	3.35	3.54	
2.36	2.33	2.40	2.30	2.06	2.18	2.09	
2.18	2.27	2.35	2.40	2.44	2.67	2.76	
1.97	2.07	2.13	2.14	2.27	2.39	2.56	
32 584 096	30 484 566	26 939 822	27 398 084	23 218 830	20 489 065	17 834 725	
29 030 651	27 042 714	24 035 644	24 342 568	20 562 477	18 161 430	15 678 353	
3 553 445	3 441 852	2 904 178	3 055 516	2 656 353	2 327 635	2 156 372	
13 831 448	10 267 513	9 430 913	9 819 193	5 472 799	5 513 452	4 865 579	
2 050 603	1 778 494	1 422 231	1 733 605	871 356	1 184 523	654 918	
939	26 208	76 040	23 893	600	—	452	
169 826	270 946	109 776	320 940	—	42 660	32 631	
11 251 406	7 869 499	7 557 186	7 740 755	4 555 555	4 086 949	4 056 509	
358 674	322 366	265 680	—	45 288	199 320	121 069	
46 415 544	40 752 079	36 370 735	37 217 277	28 691 629	26 002 517	22 700 304	
50 287 984	44 240 263	39 455 758	40 472 851	31 288 925	28 124 659	24 485 014	
48 319 966	42 873 945	37 825 435	38 625 683	30 194 866	26 888 460	23 153 363	
35 856 481	30 903 050	26 596 859	26 616 091	20 984 765	17 852 893	15 547 220	
12 704 929	12 075 807	11 395 686	12 169 503	9 298 026	9 098 269	7 691 812	
13 264 627	14 035 785	10 439 326	11 915 970	9 757 102	8 741 935	8 385 681	

第十五表 個人所得分配按

民 國 七

	460,000~ 480,000元	480,000~ 500,000元	500,000~ 520,000元	520,000~ 540,000元	540,000~ 560,000元
家庭戶數	44 978	35 829	36 278	29 722	23 010
平均每戶人數	5.34	5.63	5.88	5.40	5.70
平均每戶成年人數	3.35	3.51	3.80	3.44	3.77
平均每戶未成年人數	1.99	2.12	2.08	1 96	1.93
平均每戶就業人數	2.56	2.55	2.81	2.56	2.80
平均每戶所得收入者人數	2.36	2.36	2.48	2.40	2.57
1.受雇人員報酬	16 741 275	12 894 820	12 803 258	12 094 416	9 066 108
(1)薪資及實物折值	14 673 735	11 434 601	11 213 102	10 645 336	7 904 639
(2)其他收入	2 067 540	1 460 219	1 590 156	1 449 080	1 161 469
2.產業主所得	3 532 603	3 831 001	5 081 714	3 049 607	2 620 860
(1)農業淨收入	322 357	628 849	920 002	78 251	725 192
(2)林業淨收入	16 057	—	—	645	—
(3)漁業淨收入	—	28 160	55 368	153 900	—
(4)營業淨收入	2 900 836	2 825 452	3 751 676	2 575 521	1 770 868
(5)執行業務淨收入	293 353	348 540	354 668	241 290	124 800
3.基本所得	20 273 878	16 725 821	17 884 972	15 144 023	11 686 968
4.已分配要素所得	22 227 938	18 305 355	19 407 789	16 742 405	12 909 208
5.可支配所得	21 148 449	17 597 812	18 483 729	15 730 836	12 641 306
6.最終消費支出	13 382 541	11 163 066	11 754 403	10 329 562	8 067 379
7.儲蓄	7 873 966	6 525 461	6 768 380	5 510 152	4 623 373
8.淨貸出	8 134 418	7 092 242	7 484 316	6 051 300	5 013 148

可支配所得組別分(續完)

十 年

金額單位：新臺幣千元

560,000~ 580,000元	580,000~ 600,000元	600,000~ 700,000元	700,000~ 800,000元	800,000~ 900,000元	900,000~ 1,000,000元	1,000,000元 以 上
21 340	16 950	66 225	28 293	13 303	6 332	13 632
5.83	5.89	5.91	6.15	6.07	6.76	6.66
3.74	4.02	3.95	4.31	4.17	4.58	4.52
2.09	1.87	1.96	1.84	1.90	2.18	2.14
2.71	2.97	2.85	3.03	3.13	3.44	3.22
2.61	2.82	2.73	2.81	2.80	3.04	2.86
9 767 013	7 763 526	31 304 563	14 878 583	7 884 708	4 291 152	10 881 507
8 535 535	6 829 900	27 581 845	12 832 387	6 598 199	3 657 171	9 170 706
1 231 478	933 626	3 722 718	2 046 196	1 286 509	633 981	1 710 801
1 900 153	1 965 203	8 382 731	4 210 940	2 901 055	1 459 450	5 276 263
65 682	232 923	780 927	572 057	335 966	154 524	243 091
—	—	53 240	602	—	—	—
—	37 200	100 344	119 520	392 790	159 750	—
1 653 471	1 375 680	6 456 985	3 053 561	1 704 619	1 145 176	4 311 732
181 000	319 400	991 235	465 200	467 680	—	721 440
11 667 166	9 728 729	39 687 294	19 089 523	10 785 763	5 750 602	16 157 770
12 786 152	10 548 132	44 275 622	21 495 789	12 064 920	6 445 862	18 913 118
12 184 151	9 992 560	42 662 192	20 999 092	11 283 083	5 978 271	17 881 490
7 177 953	6 478 689	25 563 107	12 233 263	6 297 595	3 368 381	8 871 383
5 024 556	3 566 585	17 160 332	8 871 656	5 025 164	2 656 686	9 160 846
4 517 589	3 927 395	18 375 732	8 729 606	4 852 532	2 393 632	9 897 451

第十六表 個人所得分配

民 國 七

	總 計	農、林、漁、牧	
		合 計	農 牧 狩 獵 業
家庭戶數	3 827 971	685 676	602 521
平均每戶人數	4.80	5.25	5.24
平均每戶成年人數	2.62	2.87	2.90
平均每戶未成年人數	2.18	2.38	2.34
平均每戶就業人數	1.92	2.73	2.81
平均每戶所得收入者人數	1.73	2.04	2.06
1.受雇人員報酬	718 494 581	76 463 282	63 283 981
(1)薪資及實物折值	639 798 594	73 387 283	60 976 976
(2)其他收入	78 695 987	3 075 999	2 307 005
2.產業主所得	245 894 051	53 528 844	48 088 489
(1)農業淨收入	53 143 643	43 309 284	42 887 634
(2)林業淨收入	995 365	892 544	706 346
(3)漁業淨收入	4 914 835	4 756 167	645 861
(4)營業淨收入	178 767 387	4 562 029	3 839 828
(5)執行業務淨收入	8 072 821	8 820	8 820
3.基本所得	964 388 632	129 992 126	111 372 470
4.已分配要素所得	1 044 892 418	139 124 313	119 186 165
5.可支配所得	1 019 896 024	139 556 957	119 842 850
6.最終消費支出	763 766 655	106 610 803	92 162 732
7.儲 蓄	259 711 743	33 301 307	27 996 555
8.淨貸出	272 555 812	34 449 705	28 902 841

按 經 濟 戶 長 行 業 分

十 年

金額單位：新臺幣千元

狩獵業		礦業及土石採取業	製 造 業	水 電 煤 氣 業
林 業	漁 業			
13 026	70 129	43 742	877 563	46 886
4.60	5.46	5.08	4.86	4.87
2.48	2.69	2.78	2.63	2.84
2.12	2.77	2.30	2.23	2.03
1.98	2.20	2.03	1.87	1.79
1.82	1.97	1.99	1.77	1.68
2252 579	10 926 722	12 275 123	187 070 729	14 114 030
2 096 896	10 313 411	11 090 551	165 672 531	12 458 300
155 683	613 311	1 184 572	21 398 198	1 655 730
341 125	5 099 230	511 445	40 175 646	848 528
104 966	316 684	50 971	3 452 247	86 871
174 702	11 496	1 969	37 776	—
36 576	4 073 730	14 820	10 458	—
24 881	697 320	443 685	36 490 137	761 657
—	—	—	185 028	—
2 593 704	16 025 952	12 786 568	227 246 375	14 962 558
2 735 111	17 203 037	13 488 485	245 988 286	16 050 856
2 779 841	16 934 266	12 795 110	236 675 468	15 108 685
2 021 500	12 426 571	8 620 753	177 459 694	10 749 641
764 233	4 540 519	4 194 511	59 981 378	4 393 708
715 082	4 831 782	4 281 996	62 873 408	4 820 846

第十六表 個人所得分配

民 國 七

	營 造 業	商 業	運輸倉儲通訊業
家庭戶數	335 250	588 271	318 661
平均每戶人數	5.20	4.77	4.96
平均每戶成年人數	2.63	2.60	2.59
平均每戶未成年人數	2.57	2.17	2.37
平均每戶就業人數	1.91	1.84	1.69
平均每戶所得收入者人數	1.84	1.53	1.66
1.受雇人員報酬	65 887 975	69 051 377	74 124 499
(1)薪資及實物折值	62 112 599	60 440 746	65 633 571
(2)其他收入	3 775 376	8 610 631	8 490 928
2.產業主所得	13 824 811	90 120 293	15 350 519
(1)農業淨收入	1 843 311	1 562 888	680 442
(2)林業淨收入	17 807	8 932	25 499
(3)漁業淨收入	17 588	32 792	7 555
(4)營業淨收入	11 676 137	88 374 225	14 498 553
(5)執行業務淨收入	269 968	141 456	138 470
3.基本所得	79 712 786	159 171 670	89 475 018
4.已分配要素所得	85 009 449	175 360 832	95 831 521
5.可支配所得	83 107 487	170 301 219	92 382 136
6.最終消費支出	63 583 125	131 251 728	67 507 126
7.儲 蓄	19 854 507	39 829 471	25 161 136
8.淨貸出	20 496 143	41 928 826	26 751 585

按 經 濟 戶 長 行 業 分 (續)

十 年

金額單位：新臺幣千元

金融、保險、不動產 及工商服務業	社會團體及個人服務業	其他不能歸類之行業	無業者
89 068	731 490	503	110 861
4.42	4.49	4.02	2.08
2.65	2.52	2.51	1.56
1.77	1.97	1.51	0.52
1.70	1.72	2.51	—
1.65	1.66	2.51	1.01
26 974 652	188 094 993	164 414	4 273 509
23 533 931	164 838 152	155 009	475 922
3 440 721	23 256 841	9 405	3 797 587
4 689 265	26 644 793	—	199 911
216 991	1 933 398	—	7 243
—	8 619	—	2 220
49 730	23 716	—	2 008
1 871 951	20 048 352	—	40 662
2 550 593	4 630 708	—	147 778
31 663 917	214 739 786	164 414	4 473 420
35 107 368	230 788 450	173 080	7 969 778
33 433 110	222 224 188	164 286	14 147 378
23 719 056	161 727 778	106 614	12 430 338
9 853 509	61 345 257	57 673	1 739 286
10 161 697	63 886 194	67 140	2 838 272

第十七表 個人所得分配

民 國 七

	總 計	專門性技術性及有關人員	行政及主管人員
家庭戶數	3 827 971	281 062	182 315
平均每戶人數	4.80	4.43	4.81
平均每戶成年人數	2.62	2.59	2.70
平均每戶未成年人數	2.18	1.84	2.11
平均每戶就業人數	1.92	1.70	1.66
平均每戶所得收入者人數	1.73	1.68	1.54
1.受雇人員報酬	718 494 581	92 524 988	51 420 127
(1)薪資及實物折值	639 798 594	81 109 304	44 428 919
(2)其他收入	78 695 987	11 415 684	6 991 208
2.產業主所得	245 894 051	11 028 259	24 087 534
(1)農業淨收入	53 143 643	546 615	139 637
(2)林業淨收入	995 365	—	720
(3)漁業淨收入	4 914 835	—	302 640
(4)營業淨收入	178 767 387	4 141 233	22 874 775
(5)執行業務淨收入	8 072 821	6 340 411	769 762
3.基本所得	964 388 632	103 553 247	75 507 661
4.已分配要素所得	1 044 892 418	112 225 776	84 175 459
5.可支配所得	1 019 896 024	106 031 706	78 324 917
6.最終消費支出	763 766 655	72 731 706	55 741 890
7.儲 蓄	259 711 743	33 731 294	23 203 612
8.淨貸出	272 555 812	34 973 251	26 825 179

按 經 濟 戶 長 職 業 分

十 年

金額單位：新臺幣千元

監督及佐理人員	買賣工作人員	服務工作人員	農、林、漁、牧、狩獵工作者	
			小 計	農畜狩獵工作者
514 528	502 797	234 823	679 349	599 994
4.44	4.85	4.46	5.26	5.25
2.67	2.61	2.40	2.88	2.91
1.77	2.24	2.06	2.38	2.34
1.73	1.86	1.79	2.74	2.81
1.72	1.50	1.65	2.05	2.06
152 988 449	44 609 685	40 589 226	74 928 404	62 782 136
133 149 537	39 345 536	35 160 750	72 014 095	60 522 412
19 838 912	5 264 149	5 428 476	2 914 309	2 259 724
4 623 406	88 005 110	13 896 216	53 074 423	47 981 203
1 553 310	1 470 389	496 969	43 241 102	42 843 779
6 476	8 391	3 619	888 561	706 165
49 730	32 048	21 038	4 453 527	582 611
2 926 506	86 044 986	13 309 268	4 482 413	3 839 828
87 384	449 296	65 322	8 820	8 820
157 611 855	132 614 795	54 485 442	128 002 827	110 763 339
171 567 944	145 597 796	58 585 541	137 046 846	118 545 220
164 320 868	141 423 271	58 045 454	137 534 524	119 210 869
119 789 832	109 636 976	44 336 953	105 264 790	91 689 973
45 051 616	32 486 239	13 870 918	32 614 624	27 832 493
44 291 759	35 519 629	14 353 388	33 735 160	28 729 754

第十七表 個人所得分配

民 國 七

	農、林、漁、牧、狩獵 工作者	生 產 及 有 關 工 人 、 運 輸	
	林 漁 工 作 者	小 計	生 產 及 有 關 工 人
家庭戶數	79 355	1 232 879	928 652
平均每戶人數	5.34	5.10	5.07
平均每戶成年人數	2.64	2.61	2.64
平均每戶未成年人數	2.70	2.49	2.43
平均每戶就業人數	2.18	1.89	1.94
平均每戶所得收入者人數	1.96	1.80	1.84
1. 受雇人員報酬	12 146 268	232 699 839	174 823 708
(1) 薪資及實物折值	11 491 683	212 491 817	160 274 074
(2) 其他收入	654 585	20 208 022	14 549 634
2. 產業主所得	5 093 220	50 845 776	36 065 640
(1) 農業淨收入	397 323	5 651 875	4 770 354
(2) 林業淨收入	182 396	84 372	54 627
(3) 漁業淨收入	3 870 916	53 844	37 181
(4) 營業淨收入	642 585	44 851 637	31 072 054
(5) 執行業務淨收入	—	204 048	131 424
3. 基本所得	17 239 488	283 545 615	210 889 348
4. 已分配要素所得	18 501 626	301 765 954	224 616 944
5. 可支配所得	18 323 655	295 101 112	219 430 266
6 最終消費支出	13 574 817	226 168 145	168 087 556
7. 儲 蓄	4 782 131	69 648 493	51 878 222
8. 淨貸出	5 005 406	72 484 357	54 302 432

按 經 濟 戶 長 職 業 分 (續)

十 年

金額單位：新臺幣千元

設 備 操 作 工 及 體 力 工		職業不能分類之工作者	現 役 軍 人	無 職 業 者
運 輸 設 備 操 作 工	體 力 工			
218 227	86 000	—	89 357	110 861
5.18	5.21	—	4.12	2.08
2.54	2.55	—	2.26	1.56
2.64	2.66	—	1.86	0.52
1.66	1.92	—	1.48	—
1.62	1.89	—	1.48	1.01
40 246 119	17 630 012	—	24 460 354	4 273 509
35 825 830	16 391 913	—	21 622 715	475 922
4 420 289	1 238 099	—	2 837 639	3 797 587
13 518 003	1 262 133	—	133 418	199 911
579 183	302 338	—	36 505	7 243
27 754	1 991	—	1 005	2 220
—	16 663	—	—	2 008
12 854 042	925 541	—	95 908	40 662
57 024	15 600	—	—	147 778
53 764 122	18 892 145	—	24 593 772	4 473 420
57 095 549	20 053 461	—	25 957 325	7 969 778
55 729 648	19 941 198	—	24 966 794	14 147 378
42 275 472	15 805 117	—	17 666 025	12 430 338
13 593 755	4 176 516	—	7 365 660	1 739 286
14 280 996	3 900 929	—	7 534 817	2 838 272

第十八表 個人所得分配按

民 國 七

	合 計	雇 主	受 雇 者
家庭戶數	3 827 971	136 897	2 451 185
平均每戶人數	4.80	4.97	4.72
平均每戶成年人數	2.62	2.59	2.59
平均每戶未成年人數	2.18	2.38	2.13
平均每戶就業人數	1.92	1.62	1.80
平均每戶所得收入者人數	1.73	1.33	1.77
1.受雇人員報酬	718 494 581	5 432 017	634 290 848
(1)薪資及實物折值	639 798 594	4 742 205	564 788 724
(2)其他收入	78 695 987	689 812	69 502 124
2.產業主所得	245 894 051	45 806 608	21 036 155
(1)農業淨收入	53 143 643	422 326	8 863 500
(2)林業淨收入	995 365	62 496	106 283
(3)漁業淨收入	4 914 835	755 717	139 509
(4)營業淨收入	178 767 387	42 062 149	11 479 369
(5)執行業務淨收入	8 072 821	2 503 920	447 494
3.基本所得	964 388 632	51 238 625	655 327 003
4.已分配要素所得	1 044 892 418	55 880 305	708 050 947
5.可支配所得	1 019 896 024	52 920 757	682 295 995
6.最終消費支出	763 766 655	38 374 726	504 729 592
7.儲 蓄	259 711 743	15 024 249	179 607 416
8.淨貸出	272 555 812	17 554 109	182 533 727

經濟戶長從業身分分

十 年

金額單位：新臺幣千元

自 營 作 業 者	失 業 者	退 休 及 其 他
1 129 028	31 834	79 027
5.23	2.21	2.02
2.80	1.62	1.53
2.43	0.59	0.49
2.40	—	—
1.77	1.02	1.00
74 498 206	1 888 124	2 385 385
69 791 743	210 418	265 504
4 706 463	1 677 706	2 119 881
178 851 378	49 038	150 873
43 850 576	5 767	1 476
824 366	601	1 619
4 017 601	2 008	—
125 185 206	40 662	—
4 937 629	—	147 778
253 349 584	1 937 162	2 536 258
272 991 389	2 969 315	5 000 463
270 531 895	3 632 111	10 515 267
208 232 001	3 296 574	9 133 763
63 340 792	339 106	1 400 181
69 629 704	625 057	2213 215

第十九表 個人最終消費支出按

民 國 七

	合 計	農 業 雇 主	農業自營作業者	非 農 業 雇 主
家庭戶數	3 827 971	4 091	534 859	132 806
平均每戶人數	4.80	5.51	5.36	4.96
平均每戶成年人數	2.62	2.85	2.97	2.58
平均每戶未成年人數	2.18	2.66	2.39	2.38
1.食品、飲料和烟草	301 228 008	389 375	39 219 984	12 527 374
1.1 食品	271 422 497	331 974	34 380 776	11 246 110
1.2 非酒精性飲料	4 800 248	6 671	613 699	222 028
1.3 酒精性飲料	7 173 588	17 692	1 210 202	314 678
1.4 烟草	17 831 675	33 038	3 015 307	744 558
2.衣著、鞋、襪類	51 950 218	60 988	5 065 901	2 731 016
3.房地租、水費、燃料和動力	184 262 924	242 745	15 734 999	9 765 281
3.1 房地租和水費	146 226 366	193 039	11 184 865	8 059 698
3.2 燃料和動力	38 036 558	49 706	4 550 134	1 705 583
4.家庭器具及設備和家庭管理	34 999 390	35 724	3 025 089	1 772 777
4.1 家庭器具及設備	21 542 547	24 514	2 012 057	1 012 190
4.2 家庭管理	13 456 843	11 210	1 013 032	760 587
5.醫療和保健	34 341 703	74 569	4 701 710	1 681 331
6.運輸及通訊	52 584 426	73 834	6 133 507	2 763 591
6.1 個人運輸設備	8 551 823	16 144	1 430 033	273 236
6.2 個人運輸設備之運轉費用	22 599 706	33 018	3 020 522	1 459 124
6.3 外購交通費用	21 432 897	24 672	1 682 952	1 031 231
7.娛樂教育和文化服務	63 428 755	88 987	5 674 894	3 772 060
7.1 設備和附屬品	7 034 869	8 670	472 114	412 486
7.2 娛樂和文化服務	5 115 074	8 834	331 519	301 537
7.3 書報雜誌文具	7 461 243	9 312	616 158	419 002
7.4 教育	28 749 811	25 199	3 168 386	1 462 116
7.5 旅遊費用	15 067 758	36 972	1 086 717	1 176 919
8.雜項支出	40 971 226	54 318	4 452 157	2 340 754
最終消費支出合計	763 766 655	1 020 540	84 008 241	37 354 184
(1)耐久財	31 120 495	42 687	3 372 856	1 430 192
(2)半耐久財	83 390 240	125 756	8 405 285	4 370 332
(3)非耐久財	386 363 297	499 093	49 435 506	16 795 594
(4)勞務	262 892 611	353 004	22 794 592	14 758 066

經濟戶長社會經濟特性分

十 年

金額單位：新臺幣千元

非農業自營作業者	農 業 受 雇 者	非 農 業 受 雇 者				其 他
		非農業經理管理 及專業受雇者	文 書 推 銷 及 服 務 工 作 者	體 力 勞 動 者	軍 職 人 員	
594 169	146 227	297 649	872 504	1 045 199	89 606	110 861
5.10	4.87	4.51	4.41	5.05	4.12	2.08
2.64	2.51	2.67	2.58	2.61	2.26	1.56
2.46	2.36	1.84	1.83	2.44	1.86	0.52
49 229 891	10 154 020	27 247 693	69 567 813	81 641 493	6 773 390	4 476 975
44 302 450	8 865 712	24 911 848	63 899 784	73 176 336	6 216 383	4 091 124
830 104	160 031	484 250	1 093 542	1 226 882	104 907	58 134
1 110 231	361 928	624 067	1 361 036	1 942 290	138 431	93 033
2 987 106	766 349	1 227 528	3 213 451	5 295 985	313 669	234 684
7 971 606	1 363 544	6 626 171	13 882 161	12 374 155	1 310 992	563 684
32 342 371	4 282 177	22 483 050	47 968 929	43 188 126	4 270 191	3 985 055
25 939 890	3 094 713	18 640 400	38 944 075	33 397 782	3 464 836	3 307 068
6 402 481	1 187 464	3 842 650	9 024 854	9 790 344	805 355	677 987
4 967 751	873 983	5 328 921	9 842 114	7 494 931	1 217 132	440 968
3 162 963	555 564	3 086 705	5 768 656	4 932 400	736 313	251 185
1 804 788	318 419	2 242 216	4 073 458	2 562 531	480 819	189 783
5 130 082	1 128 931	3 262 488	7 827 158	8 841 893	713 347	980 194
8 131 346	1 151 199	7 218 240	13 482 301	12 135 223	1 008 280	486 905
1 142 113	194 672	1 206 126	2 255 665	1 907 721	101 266	24 847
3 727 156	546 222	2 963 568	4 927 812	5 534 499	296 729	91 056
3 262 077	410 305	3 048 546	6 298 824	4 693 003	610 285	371 002
9 906 114	1 441 710	9 195 132	18 757 903	12 273 112	1 449 602	869 241
1 012 768	132 472	1 069 099	2 185 517	1 420 300	231 485	89 958
761 107	104 460	764 882	1 472 205	1 153 049	147 084	70 397
1 206 087	158 524	1 023 176	2 135 830	1 556 457	203 175	133 522
4 708 714	706 529	3 761 375	8 493 263	5 465 605	567 563	391 061
2 217 438	339 725	2 576 600	4 471 088	2 677 701	300 295	184 303
6 544 596	1 132 095	4 917 191	10 216 860	9 717 940	968 001	627 314
124 223 757	21 527 659	86 278 886	191 545 239	187 666 873	17 710 935	12 430 336
4 368 498	710 497	4 658 710	8 632 326	6 742 253	869 527	2 92 949
12 875 255	2 201 453	10 592 450	21 993 477	19 692 921	2 185 807	947 504
63 292 172	12 652 265	36 587 184	89 809 588	102 983 785	8 483 361	5 824 749
43 687 834	5 963 444	34 440 541	71 109 845	58 247 911	6 172 239	5 365 135

第二十表 平均每戶最終消費支出依

民 國 七

	總 平 均	依 可 支 配 所 得		
		1	2	3
家庭戶數	3 827 971	382 797	382 797	382 797
平均每戶人數	4.80	3.04	4.27	4.57
平均每戶成年人數	2.62	1.83	2.17	2.33
平均每戶未成年人數	2.18	1.21	2.10	2.24
1. 食品、飲料和烟草	78 691	40 697	57 485	65 582
1.1 食品	70 905	35 767	51 477	59 118
1.2 非酒精性飲料	1 254	563	775	930
1.3 酒精性飲料	1 874	1 156	1 404	1 457
1.4 烟草	4 658	3 211	3 829	4 077
2. 衣著、鞋、襪類	13 571	4 403	7 092	8 846
3. 房地租、水費、燃料和動力	48 135	20 020	28 870	34 564
3.1 房地租和水費	38 199	14 472	21 370	26 152
3.2 燃料和動力	9 936	5 548	7 500	8 412
4. 家庭器具及設備和家庭管理	9 143	2 825	4 402	5 423
4.1 家庭器具及設備	5 628	1 704	2 688	3 422
4.2 家庭管理	3 515	1 121	1 714	2 001
5. 醫療和保健	8 971	5 930	6 494	6 675
6. 運輸及通訊	13 737	4 432	7 374	8 806
6.1 個人運輸設備	2 234	465	1 016	1 102
6.2 個人運輸設備之運轉費用	5 904	1 994	3 764	4 226
6.3 外購交通費用	5 599	1 973	2 594	3 478
7. 娛樂教育和文化服務	16 569	3 789	6 792	9 075
7.1 設備和附屬品	1 838	401	782	916
7.2 娛樂和文化服務	1 336	391	551	720
7.3 書報雜誌文具	1 949	586	1 029	1 323
7.4 教育	7 510	1 463	3 118	4 327
7.5 旅遊費用	3 936	948	1 312	1 789
8. 雜項支出	10 703	4 131	5 809	6 933
最終消費支出合計	199 523	86 227	124 318	145 904
(1) 耐久財	8 130	1 978	3 445	4 300
(2) 半耐久財	21 784	7 247	11 529	13 869
(3) 非耐久財	100 932	51 786	73 045	83 123
(4) 勞務	68 677	25 301	36 232	44 678

可支配所得按戶數十等分位分

十 年

金額單位：新臺幣元

按 戶 數 十 等 分 位 組						
4	5	6	7	8	9	10
382 797	382 797	382 797	382 797	382 797	382 797	382 798
4.72	4.87	5.00	5.06	5.23	5.43	5.79
2.36	2.43	2.54	2.69	2.91	3.16	3.78
2.36	2.44	2.46	2.37	2.32	2.27	2.01
70 803	76 638	81 475	86 820	92 346	99 224	115 842
63 840	69 509	73 837	78 881	83 360	89 501	103 760
1 059	1 173	1 231	1 378	1 496	1 658	2 278
1 677	1 636	1 820	1 882	2 182	2 430	3 094
4 227	4 320	4 587	4 679	5 308	5 635	6 710
10 460	11 720	13 157	14 700	16 753	19 797	28 784
39 198	44 575	49 310	54 381	59 538	64 536	86 368
30 284	3 5011	39 074	43 672	48 074	52 511	71 375
8 914	9 564	10 236	10 709	11 464	12 025	14 993
6 553	7 314	8 453	9 048	10 901	14 777	21 733
4 223	4 828	5 410	5 723	6 755	8 688	12 835
2 330	2 486	3 043	3 325	4 146	6 089	8 898
7 724	8 018	9 001	9 443	10 592	11 303	14 533
9 851	11 302	12 385	13 730	17 465	20 037	31 988
1 378	1 529	1 608	1 530	3 332	3 450	6 931
4 353	4 930	5 354	5 750	7 022	8 379	13 267
4 120	4 843	5 423	6 450	7 111	8 208	11 790
11 394	12 835	15 236	19 332	20 878	26 269	40 099
1 090	1 459	1 775	2 034	2 176	3 072	4 673
937	1 038	1 192	1 500	1 652	2 126	3 255
1 613	1 784	1 990	2 308	2 416	2 737	3 707
5 555	6 195	7 482	10 193	10 124	11 839	14 808
2 199	2 359	2 797	3 297	4 510	6 495	13 656
7 952	9 128	10 238	11 250	13 069	14 950	23 572
163 935	181 530	199 255	218 704	241 542	270 893	362 919
5 347	6 314	7 194	7 564	10 434	12 948	21 773
16 521	18 632	20 908	23 377	27 089	31 377	47 294
89 579	97 265	103 782	110 314	118 402	127 818	154 201
52 433	59 359	67 418	77 374	85 586	98 816	139 570

第二十一表 平均每戶最終消費

民 國 七

	總 計	農、林、漁、	
		小 計	農、牧、狩獵業
家庭戶數	3 827 971	685 676	602 521
平均每戶人數	4.80	5.25	5.24
平均每戶成年人數	2.62	2.87	2.90
平均每戶未成年人數	2.18	2.38	2.34
平均每戶所得收入者人數	1.73	2.04	2.06
1. 食品、飲料和烟草	78 691	72 614	71 487
1.1 食品	70 905	63 589	62 624
1.2 非酒精性飲料	1 254	1 139	1 137
1.3 酒精性飲料	1 874	2 319	2 223
1.4 烟草	4 658	5 567	5 503
2. 衣著、鞋、襪類	13 571	9 470	9 250
3. 房地租、水費、燃料和動力	48 135	29 563	28 833
3.1 房地租和水費	38 199	21 120	20 528
3.2 燃料和動力	9 936	8 443	8 305
4. 家庭器具及設備和家庭管理	9 143	5 741	5 656
4.1 家庭器具及設備	5 628	3 782	3 745
4.2 家庭管理	3 515	1 959	1 911
5. 醫療和保健	8 971	8 617	8 610
6. 運輸及通訊	13 737	10 737	10 944
6.1 個人運輸設備	2 234	2 393	2 482
6.2 個人運輸設備之運轉費用	5 904	5 253	5 442
6.3 外購交通費用	5 599	3 091	3 020
7. 娛樂教育和文化服務	16 569	10 512	10 222
7.1 設備和附屬品	1 838	895	854
7.2 娛樂和文化服務	1 336	649	613
7.3 書報雜誌文具	1 949	1 144	1 122
7.4 教育	7 510	5 688	5 649
7.5 旅遊費用	3 936	2 136	1 984
8. 雜項支出	10 703	8 227	7 959
最終消費支出合計	199 523	155 481	152 961
(1) 耐久財	8 130	6 019	6 054
(2) 半耐久財	21 784	15 660	15 331
(3) 非耐久財	100 932	91 325	90 148
(4) 勞務	68 677	42 478	41 429

支出按經濟戶長行業分

十 年

金額單位：新臺幣元

牧、狩獵業		礦業及土石採取業	製 造 業	水 電 煤 氣 業
林 業	漁 業			
13 026	70 129	43 742	877 563	46 886
4.60	5.46	5.08	4.86	4.87
2.48	2.69	2.78	2.63	2.84
2.12	2.77	2.30	2.23	2.03
1.82	1.97	1.99	1.77	1.68
70 956	82 609	91 131	79 661	86 373
61 783	72 216	80 809	71 839	79 571
1 099	1 160	1 372	1 275	1 453
2 892	3 038	3 096	1 783	1 370
5 182	6 195	5 854	4 764	3 979
11 125	11 048	13 703	14 239	15 959
28 429	36 041	39 792	48 642	55 656
20 416	26 332	29 747	38 593	44 413
8 013	9 709	10 045	10 049	11 243
7 228	6 192	8 360	9 322	12 391
4 019	4 056	5 840	5 895	7 139
3 209	2 136	2 520	3 427	5 252
7 346	8 917	7 167	9 266	8 839
8 764	9 329	11 749	14 048	15 974
1 344	1 827	1 383	2 127	2 228
3 848	3 894	4 641	6 543	6 743
3 572	3 608	5 725	5 378	7 003
12 413	12 657	13 209	15 608	21 878
789	1 264	1 342	1 973	3 007
760	940	1 420	1 444	1 485
1 403	1 286	1 829	1 929	2 399
7 304	5 728	5 351	6 386	10 420
2 157	3 439	3 267	3 876	4 567
8 930	10 401	11 970	11 431	12 202
155 191	177 194	197 081	202 217	229 272
5 551	5 803	6 855	8 331	10 328
17 953	18 060	22 192	22 689	26 265
88 512	101 966	112 187	102 663	111 191
43 174	51 367	55 848	68 536	81 488

第二十一表 平均每戶最終消費

民 國 七

	營 造 業	商 業	運輸倉儲及通訊業
家庭戶數	335 250	588 271	318 661
平均每戶人數	5.20	4.77	4.96
平均每戶成年人數	2.63	2.60	2.59
平均每戶未成年人數	2.57	2.17	2.37
平均每戶所得收入者人數	1.84	1.53	1.66
1. 食品、飲料和烟草	81 000	82 085	84 182
1.1 食品	71 821	74 207	76 107
1.2 非酒精性飲料	1 220	1 425	1 310
1.3 酒精性飲料	2 258	1 787	1 877
1.4 烟草	5 701	4 666	4 888
2. 衣著、鞋、襪類	12 214	15 162	15 153
3. 房地租、水費、燃料和動力	44 402	60 386	52 036
3.1 房地租和水費	34 514	49 304	41 680
3.2 燃料和動力	9 888	11 082	10 356
4. 家庭器具及設備和家庭管理	7 413	9 537	9 752
4.1 家庭器具及設備	4 682	5 699	6 278
4.2 家庭管理	2 731	3 838	3 474
5. 醫療和保健	8 785	8 835	8 978
6. 運輸及通訊	14 283	15 343	13 146
6.1 個人運輸設備	2 054	1 853	1 733
6.2 個人運輸設備之運轉費用	7 391	6 960	4 990
6.3 外購交通費用	4 838	6 530	6 423
7. 娛樂教育和文化服務	12 066	19 788	17 304
7.1 設備和附屬品	1 380	1 988	1 986
7.2 娛樂和文化服務	1 075	1 688	1 484
7.3 書報雜誌文具	1 572	2 253	1 958
7.4 教育	5 493	8 592	7 443
7.5 旅遊費用	2 546	5 267	4 433
8. 雜項支出	9 495	11 977	11 296
最終消費支出合計	189 658	223 113	211 847
(1) 耐久財	6 710	7 885	8 238
(2) 半耐久財	19 600	24 037	23 809
(3) 非耐久財	103 684	107 079	106 560
(4) 勞務	59 664	84 114	73 240

支出按經濟戶長行業分(續)

十 年

金額單位：新臺幣元

金融、保險、不動產 及工商服務業	社會團體及個人服務業	其他不能歸類之行業	無業者
89 068	731 490	503	110 861
4.42	4.49	4.02	2.08
2.65	2.52	2.51	1.56
1.77	1.97	1.51	0.52
1.65	1.66	2.51	1.01
85 646	8 0773	68 966	40 383
78 965	74 329	63 327	36 903
1 446	1 257	2 201	524
1 716	1 594	2 089	839
3 519	3 593	1 349	2 117
20 683	15 528	11 833	5 085
69 741	54 328	56 177	35 947
57 985	43 939	48 566	29 831
11 756	10 389	7 611	6 116
16 498	12 048	16 327	3 978
9 021	7 110	13 805	2 266
7 477	4 938	2 522	1 712
11 237	9 005	3 280	8 842
20 965	15 393	26 869	4 392
4 301	2 913	19 483	224
7 523	5 210	3 968	821
9 141	7 270	3 418	3 347
26 559	22 525	15 574	7 839
3 132	2 537	2 369	811
2 156	1 615	1 971	635
2 936	2 624	835	1 204
9 657	10 937	5 431	3 527
8 678	4 812	4 968	1 662
14 974	11 493	12 929	5 659
266 303	221 093	211 955	112 125
14 472	10 645	33 299	2 642
32 186	25 178	19 241	8 547
113 107	103 733	85 608	52 541
106 538	81 537	73 808	48 395

第二十二表 平均每戶最終消費支

民 國 七

	總 平 均	專 門 性、技 術 性 及 有 關 人 員	行 政 及 主 管 人 員
家庭戶數	3 827 971	281 062	182 315
1. 食品、飲料和烟草	78 691	85 284	95 750
1.1 食品	70 905	79 029	85 964
1.2 非酒精性飲料	1 254	1 490	1 727
1.3 酒精性飲料	1 874	1 537	2 617
1.4 烟草	4 658	3 228	5 442
2. 衣著、鞋、襪類	13 571	18 871	23 758
3. 房地租、水費、燃料和動力	48 135	63 801	78 988
3.1 房地租和水費	38 199	52 557	65 474
3.2 燃料和動力	9 936	11 244	13 514
4. 家庭器具及設備和家庭管理	9 143	16 634	16 768
4.1 家庭器具及設備	5 628	8 958	9 501
4.2 家庭管理	3 515	7 676	7 267
5. 醫療和保健	8 971	9 831	12 001
6. 運輸及通訊	13 737	19 807	27 153
6.1 個人運輸設備	2 234	4 344	4 420
6.2 個人運輸設備之運轉費用	5 904	6 705	13 211
6.3 外購交通費用	5 599	8 758	9 522
7. 娛樂教育和文化服務	16 569	30 552	32 678
7.1 設備和附屬品	1 838	3 244	4 202
7.2 娛樂和文化服務	1 336	2 230	2 500
7.3 書報雜誌文具	1 949	3 476	3 295
7.4 教育	7 510	13 425	12 690
7.5 旅遊費用	3 936	8 177	9 991
8. 雜項支出	10 703	13 994	18 648
最終消費支出合計	199 520	258 774	305 744
(1) 耐久財	8 130	14 406	15 818
(2) 半耐久財	2 1784	30 595	38 575
(3) 非耐久財	100 932	111 532	130 739
(4) 勞務	68 677	102 242	120 613

出按經濟戶長職業分

十 年

金額單位：新臺幣元

監督及佐理人員	買賣工作人員	服務工作人員	農、林、漁、牧、狩獵工作者	
			小計	農事、畜牧、狩獵工作者
514 528	502 797	234 823	679 349	599 994
82 661	81 886	75 837	72 543	71 480
75 934	74 029	68 795	63 518	62 620
1 307	1 428	1 135	1 138	1 137
1 666	1 759	1 669	2 319	2 219
3 754	4 670	4 238	5 568	5 504
17 363	14 386	12 969	9 377	9 201
59 486	59 169	46 380	29 433	28 832
48 543	48 123	36 858	21 000	20 524
10 943	11 046	9 522	8 433	8 308
12 308	8 957	8 059	5 708	5 663
7 381	5 479	5 215	3 769	3 743
4 927	3 478	2 844	1 939	1 920
9 501	8 669	8 254	8 580	8 564
16 833	14 505	11 025	10 723	10 939
2 549	1 471	1 536	2 411	2 490
6 241	6 949	3 852	5 234	5 432
8 043	6 085	5 637	3 078	3 017
21 983	18 771	16 650	10 399	10 206
2 615	1 859	1 773	891	855
1 775	1 545	1 344	643	612
2 584	2 231	1 772	1 129	1 120
9 763	8 388	8 355	5 652	5 647
5 246	4 748	3 406	2 084	1 972
12 680	11 712	9 636	8 186	7 932
232 815	218 055	188 810	154 949	152 817
10 652	7 174	6 932	6 020	6 058
27 290	2 3041	20 081	15 525	15 281
107 472	106 710	95 605	91 202	90 124
87 401	81 129	66 192	42 202	41 354

第二十二表 平均每戶最終消費支

民 國 七

	農、林、漁、牧、狩獵工作者	生產及有關工人運輸設備	
	林、漁工作者	小 計	生產及有關工人
家庭戶數	79 355	1 232 879	928 652
1. 食品、飲料和烟草	80 578	79 307	78 116
1.1 食品	70 305	71 092	69 940
1.2 非酒精性飲料	1 144	1 196	1 187
1.3 酒精性飲料	3 077	1 886	1 883
1.4 烟草	6 052	5 133	5 106
2. 衣著、鞋、襪類	10 706	12 055	11 839
3. 房地租、水費、燃料和動力	33 978	42 539	41 437
3.1 房地租和水費	24 597	32 983	32 046
3.2 燃料和動力	9 381	9 556	9 391
4. 家庭器具及設備和家庭管理	6 054	7 304	7 302
4.1 家庭器具及設備	3 966	4 842	4 863
4.2 家庭管理	2 088	2 462	2 439
5. 醫療和保健	8 703	8 666	8 704
6. 運輸及通訊	9 084	11 960	12 235
6.1 個人運輸設備	1 814	1 905	2 057
6.2 個人運輸設備之運轉費用	3 736	5 479	5 884
6.3 外購交通費用	3 534	4 576	4 294
7. 娛樂教育和文化服務	11 854	12 040	11 836
7.1 設備和附屬品	1 162	1 406	1 455
7.2 娛樂和文化服務	875	1 114	1 088
7.3 書報雜誌文具	1 194	1 552	1 528
7.4 教育	5 695	5 403	5 226
7.5 旅遊費用	2 928	2 565	2 539
8. 雜項支出	10 107	9 577	9 532
最終消費支出合計	171 064	183 448	181 001
(1) 耐久財	5 725	6 669	6 880
(2) 半耐久財	17 369	19 257	19 142
(3) 非耐久財	99 356	100 201	99 046
(4) 勞務	48 614	57 320	55 934

出按經濟戶長職業分(續)

十 年

金額單位：新臺幣元

操作工及體力工		職業不能分類之工作者	現 役 軍 人	無 職 業 家 庭
運輸設備操作工	體 力 工			
218 227	86 000	—	89 357	110 861
82 721	83 518	—	75 592	40 383
74 596	74 645	—	69 399	36 903
1 236	1 197	—	1 164	524
1 756	2 250	—	1 537	839
5 133	5 426	—	3 492	2 117
13 382	11 012	—	14 620	5 085
47 180	42 650	—	47 629	35 947
37 149	32 522	—	38 635	29 831
10 031	10 128	—	8 994	6 116
7 531	6 749	—	13 594	3 978
4 916	4 431	—	8 217	2 266
2 615	2 318	—	5 377	1 712
8 297	9 181	—	7 973	8 842
11 171	11 003	—	11 260	4 392
1 421	1 495	—	1 133	224
4 191	4 383	—	3 302	821
5 559	5 125	—	6 825	3 347
13 334	10 955	—	16 213	7 839
1 342	1 046	—	2 590	811
1 234	1 082	—	1 644	635
1 724	1 373	—	2 269	1 204
6 170	5 378	—	6 352	3 527
2 864	2 076	—	3 358	1 662
10 107	8 713	—	10 820	5 659
193 723	183 781	—	197 701	112 125
6 168	5 662	—	9 709	2 642
20 490	17 375	—	24 401	8 547
103 662	103 892	—	94 681	52 541
63 401	56 851	—	68 911	48 395

第二十三表 平均每戶最終消費支出按農家、

民 國 七

	總 平 均	按 農 家、 非
		農 家
家庭戶數	3 827 971	859 127
1. 食品、飲料和烟草	78 691	76 201
1.1 食品	70 905	66 720
1.2 非酒精性飲料	1 254	1 232
1.3 酒精性飲料	1 874	2 361
1.4 烟草	4 658	5 888
2. 衣著、鞋、襪類	13 571	10 190
3. 房地租、水費、燃料和動力	48 135	32 074
3.1 房地租和水費	38 199	23 155
3.2 燃料和動力	9 936	8 919
4. 家庭器具及設備和家庭管理	9 143	6 307
4.1 家庭器具及設備	5 628	4 224
4.2 家庭管理	3 515	2 083
5. 醫療和保健	8 971	9 005
6. 運輸及通訊	13 737	12 494
6.1 個人運輸設備	2 234	2 979
6.2 個人運輸設備之運轉費用	5 904	6 260
6.3 外購交通費用	5 599	3 255
7. 娛樂教育和文化服務	16 569	11 324
7.1 設備和附屬品	1 838	963
7.2 娛樂和文化服務	1 336	693
7.3 書報雜誌文具	1 949	1 283
7.4 教育	7 510	6 068
7.5 旅遊費用	3 936	2 317
8. 雜項支出	10 703	8 918
最終消費支出合計	199 523	166 513
(1) 耐久財	8 130	7 014
(2) 半耐久財	21 784	17 184
(3) 非耐久財	100 932	96 558
(4) 勞務	68 677	45 759

非農家與都市化程度地區分

十 年

金額單位：新臺幣元

農 家 別 分	按 都 市 化 程 度 地 區 分			
	非 農 家	都 市	城 鎮	鄉 村
	2968 844	2 007 173	855 514	965 284
	79 412	82 323	77 985	71 766
	72 116	75 302	69 716	62 816
	1260	1 292	1 250	1 179
	1 733	1 663	1 943	2 252
	4 303	4 066	5 076	5 519
	14 550	15 927	12 710	9 436
	52 784	60 090	42 158	28 577
	42 553	49 230	32 399	20 404
	10 231	10 860	9 759	8 173
	9 964	10 963	8 147	6 243
	6 034	6 542	5 152	4 149
	3 930	4 421	2 995	2 094
	8 961	9 381	8 212	8 792
	14 096	14 963	13 678	11 239
	2 018	1 778	2 805	2 677
	5 801	5 959	6 212	5 515
	6 277	7 226	4 661	3 047
	18 088	20 668	14 280	10 076
	2 091	2 300	1 647	1 045
	1 522	1 725	1 172	673
	2 142	2 414	1 704	1 199
	7 928	9 107	6 522	5 066
	4 405	5 122	3 235	2 093
	11 220	12 013	9 870	8 718
	209 075	226 328	187 040	154 847
	8 453	8 844	8 026	6 736
	23 116	24 944	20 638	16 231
	102 197	106 501	99 576	90 552
	75 309	86 039	58 800	41 328

第二十四表 平均每戶基本所得按

民 國 七

	總 平 均	一 個 所 得 收 入 者	二 個 所 得 收 入 者
家庭戶數	3 827 971	1 952 144	1 247 222
平均每戶人數	4.80	4.15	4.95
平均每戶成年人數	2.62	2.11	2.70
平均每戶未成年人數	2.18	2.04	2.25
平均每戶所得收入者人數	1.73	1.00	2.00
1.受雇人員報酬	187 696	129 592	219 049
(1)薪資	160 210	107 406	186 942
(2)實物折值	6 928	5 616	8 648
(3)其他收入	20 558	16 570	23 459
2.產業主所得	64 236	71 254	56 616
(1)農業淨收入	13 883	9 419	15 993
(2)林業淨收入	260	242	218
(3)漁業淨收入	1 284	983	1 530
(4)營業淨收入	46 700	57 613	37 519
(5)執行業務淨收入	2 109	2 997	1 356
3.基本所得	251 932	200 845	275 666

戶內所得收入者人數分

十 年

金額單位：新臺幣元

三 個 所 得 收 入 者	四 個 所 得 收 入 者	五 個 所 得 收 入 者	六個及六個以上所得收入者
401 631	165 119	49 010	12 845
5.97	7.09	8.30	9.72
3.67	4.37	5.51	6.63
2.30	2.72	2.79	3.09
3.00	4.00	5.00	6.24
268 302	341 886	429 964	546 981
236 297	305 323	385 891	484 017
7 027	7 363	9 047	22 508
24 978	2 9200	35 026	40 456
56 185	59 216	59 234	73 111
23 163	23 996	22 758	33 468
529	207	99	47
2 001	1 235	1 624	58
29 214	33 669	34 753	39 538
1 278	109	—	—
324 487	401 102	489 200	620 092

第二十五表 平均每戶資本交易值按

民 國 七

	總 平 均	農 業 雇 主	農業自營作業者	非 農 業 雇 主
家庭戶數	3 827 971	4 091	534 859	132 806
1.儲 蓄	67 846	124 297	48 093	109 300
2.固定資本消耗準備	13 379	29 433	10 255	42 619
(1)私有住宅	10 000	15 104	6 410	14 930
(2)其他營建物	66	—	25	384
(3)其他非公司企業	3 313	14 329	3 820	27 305
3.資本形成毛額	7 524	—	7 134	17 792
(1)私有住宅	6 172	—	4 098	11 029
(2)其他營建物	3	—	18	—
(3)其他非公司企業	1 349	—	3 018	6 763
4.土地購入淨額	2 147	—	14	4 925
5.淨貸出	71 201	153 730	5 1315	127 443

經濟戶長社會經濟特性分

十 年

金額單位：新臺幣元

非農業自營作業者	農 業 受 雇 者	非農業經理管理 及專業受雇者	文 書 推 銷 及 服 務 工 作 者	非農業體力勞動者	軍 職 人 員	其 他
594 169	146 227	297 649	872 504	1 045 199	89 606	110 861
63 312	48 257	123 834	80 376	55 681	82 197	15 689
18 860	7 893	18 118	12 487	9 236	7 737	86 18
10 192	6 574	16 973	1 1797	8501	7 653	7 875
100	3	21	34	24	—	615
8 568	1 316	1 124	656	711	84	128
8 411	12 590	6 670	8 786	5 690	3 606	— 1 263
5 442	13 197	6 531	8 561	4 983	3 606	— 1 263
—	—	—	—	—	—	—
2 969	— 607	139	225	707	—	—
2 263	69	2 890	3 567	2 025	1 957	— 571
70 995	43 487	131 334	80 506	56 742	84 085	25 602

第二十六表 家庭住宅概況

民國七

	總計	0/1 專門性、技術性及 有 關 人 員	2. 行政及主管人員
全體家庭	3 827 971	281 062	182 315
1. 住宅所有權			
自有	2 807 176	199 647	142 496
租用	588 019	30 608	23 311
借用	221 963	20 701	7 394
配住	210 813	30 106	9 114
2. 住宅用途			
專用	3 386 278	256 227	148 102
併用	432 868	24 835	33 732
其他	8 825	—	481
3. 建築式樣			
平房	1 745 374	64 903	33 634
二～三層	1 369 592	121 327	77 750
四～五層	650 749	84 346	60 930
六層以上	62 256	10 486	10 001
4. 具有自來水設備	2 976 065	25 3300	169 976
5. 具有電燈設備	3 823 616	280 560	182 315
6. 平均每戶建坪 (坪)	27	31	34
7. 平均每戶房間數 (間)	2.7	2.2	2.2

按經濟戶長職業分

十年

單位：戶

3. 監督及佐理人員	4. 買賣工作人員	5. 服務工作人員	6. 農、林、漁、牧、 狩獵工作者	61. 農事、畜牧、狩獵 工作者
514 528	502 797	234 823	679 349	599 994
357 264	351 683	134 670	649 324	582 102
67 131	122 017	63 391	18 331	10 111
33 164	24 639	14 554	8 921	6 272
56 969	4 458	22 208	2 773	1 509
483 455	335 206	199 085	652 597	577 142
30 318	166 391	35 273	25 158	21 747
755	1 200	465	1 594	1 105
151 494	147 455	99 188	548 860	497 643
198 175	237 752	79 405	126 417	100 089
147 999	104 687	50 645	4 072	2 262
16 860	12 903	5 585	—	—
459 544	431 247	197 715	367 627	313 795
514 049	502 295	234 578	678 092	598 737
29	29	23	27	28
2.3	2.2	1.9	5.0	5.3

第二十六表 家庭住宅概況

民國 七

	62. 林、漁工作者	7/8/9. 生產及有關工人運輸設備操作工及體力工	7. 生產及有關工人
全體家庭	79 355	1 232 879	928 652
1. 住宅所有權			
自有	67 222	866 146	671 257
租用	8 220	238 431	168 240
借用	2 649	85 821	58 009
配住	1 264	42 481	31 146
2. 住宅用途			
專用	75 455	1 121 219	833 819
併用	3 411	109 399	93 276
其他	489	2 261	1 557
3. 建築式樣			
平房	51 217	591 138	460 932
二～三層	26 328	479 420	363 422
四～五層	1 810	159 060	101 808
六層以上	—	3 261	2 490
4. 具有自來水設備	53 832	929 602	679 965
5. 具有電燈設備	79 355	1 232 117	927 890
6. 平均每戶建坪 (坪)	25	25	25
7. 平均每戶房間數 (間)	3.1	2.4	2.5

按經濟戶長職業分(續)

十 年		單位：戶			
8. 運輸設備操作工	9. 體 力 工 人	10. 職業不能分類 之 工 作 者	11. 現 役 軍 人	12 無 職 業 家 庭	
218 227	86 000	—	89 357	110 861	
138 753	56 136	—	40 205	65 741	
52 785	17 406	—	14 246	10 553	
18 625	9 187	—	5 625	21 144	
8 064	3 271	—	29 281	13 423	
204 642	82 758	—	87 368	103 019	
13 132	2 991	—	1 989	5 773	
453	251	—	—	2 069	
87 987	42 219	—	42 769	65 933	
86 771	29 227	—	22 495	26 851	
42 953	14 299	—	23 083	15 927	
516	255	—	1 010	2 150	
184 945	64 692	—	79 595	87 459	
218 227	86 000	—	89 357	110 253	
25	22	—	23	19	
2.1	2.1	—	1.7	1.8	

第二十七表 住宅概況按農家、非

民 國 七

	總 計	按 農 家 、 非 農 家 分	
		農 家	非 農 家
全體家庭	3 827 971	859 127	2 968 844
1.住宅所有權			
自有	2 807 176	841 170	1 966 006
租用	588 019	12 075	575 944
借用	221 963	5 122	216 841
配住	210 813	760	210 053
2.住宅用途			
專用	3 386 278	811 156	2 575 122
併用	432 868	46 716	386 152
其他	8 825	1 255	7 570
3.建築式樣			
平房	1 745 374	673 297	1 072 077
二～三層	1 369 592	183 078	1 186 514
四～五層	650 749	2 752	647 997
六層以上	62 256	—	62 256
4.具有自來水設備			
5.具有電燈設備	2 976 065	45 7745	2 518 320
	3 823 616	858 143	2 965 473
6.平均每戶建坪（坪）	27	30	26
7.平均每戶房間數（間）	2.7	5.3	2.0

農家及都市化程度地區分

十 年		單位：戶		
按 都 市 化 程 度 分				
都	市	城	鎮	鄉 村
	2 007 173		855 514	965 284
	1 240 491		682 158	884 527
	452 263		107 210	28 546
	160 001		34 421	27 541
	154 418		31 725	24 670
	1 729 980		756 937	899 361
	274 447		95 473	62 948
	2 746		3 104	2 975
	550 539		428 178	766 657
	795 391		376 828	197 373
	599 605		50 137	1 007
	61 638		371	247
	1 853 441		550 556	572 068
	2 005 339		854 761	963 516
	27		29	26
	1.7		3.0	4.7

第二十八表 住宅概況按經濟

民 國 七

	總 計	農 業 雇 主	農業自營作業者	非 農 業 雇 主
全體家庭	3 827 971	4 091	534 859	132 806
1.住宅所有權				
自有	2 807 176	3 991	523 633	98 536
租用	588 019	100	7 834	29 757
借用	221 963	—	3 392	4 014
配住	210 813	—	—	499
2.住宅用途				
專用	3 386 278	3 560	513 370	75 411
併用	432 868	531	20 740	56 533
其他	8 825	—	749	862
3.建築式樣				
平房	1 745 374	2 031	441 233	25 426
二~三層	1 369 592	1 812	92 121	68 999
四~五層	650 749	248	1 505	33 665
六層以上	62 256	—	—	4 646
4.具有自來水設備	2 976 065	4 091	276 380	119 145
5.具有電燈設備	3 823 616	4 091	534 120	132 806
6.平均每戶建坪(坪)	27	38	28	33
7.平均每戶房間數(間)	2.7	2.9	5.6	2.2

戶長社會經濟特性分

十 年

單位：戶

非農業自營作者	農 業 受 雇 者	非農業經理管理 和專業受雇者	文 書 推 銷 和 服 務 工 作 者	非農業體力勞動者	軍 職 人 員	其 他
594 169	146 227	297 649	872 504	1 045 199	89 606	110 861
405 473	125 536	214 463	589 831	739 767	40 205	65 741
150 341	10 894	37 051	135 257	191 986	14 246	10 553
34 168	5 529	17 262	59 377	71 452	5 625	21 144
4 187	4 268	28 873	88 039	41 994	29 530	13 423
370 207	140 720	280 926	816 334	995 114	87 617	103 019
222 303	4 415	16 604	55 411	48 569	1 989	5 773
1 659	1 092	119	759	1 516	—	2 069
220 494	108 122	53 701	275 511	509 835	43 018	65 933
277 551	35 537	104 410	344 218	395 598	22 495	26 851
89 520	2 568	119 456	228 010	136 767	23 083	15 927
6 604	—	20 082	24 765	2 999	1 010	2 150
494 527	92 738	278 493	762 675	780 713	79 844	87 459
593 667	145 709	297 399	871 528	1 044 437	89 606	110 253
28	24	32	28	25	23	19
2.4	3.1	1.9	2.2	2.3	1.8	1.8

第二十九表 經濟戶長社會經濟特性別平均每戶可支

民 國 七

	總 平 均			家 庭 戶 數
	家 庭 戶 數	平 均 每 戶 人 數	平 均 每 戶 可 支 配 所 得	
全體家庭	3 827 971	4.80	266 433	382 847
1. 農業全體	685 177	5.26	203 581	68 614
(1) 農業雇主	4 091	5.50	370 455	493
(2) 農業自營作業者	534 859	5.36	204 621	53 545
(3) 農業受雇者	146 227	4.87	195 110	14 564
2. 非農業全體	3 142 794	4.69	280 135	314 312
(1) 非農業雇主	132 806	4.95	387 070	13 234
(2) 非農業自營作業者	594 169	5.10	271 116	59 369
(3) 非農業經理管理及專業受雇者	297 649	4.51	411 319	29 794
(4) 非農業文書推銷及服務工作者	872 504	4.41	299 078	87 306
(5) 非農業體力勞動者	1 045 199	5.05	234 767	104 401
(6) 軍職人員	89 606	4.12	279 127	8 912
(7) 其他	110 861	2.08	127 614	10 991

配所得依可支配所得按戶數十等分位分

十 年

金額單位：新臺幣元

依 可 支 配 所 得 按 戶 數 十 等 分 位 組						
1		2			3	
平均每戶人數	平均每戶可支配所得	家庭戶數	平均每戶人數	平均每戶可支配所得	家庭戶數	平均每戶人數
3.03	92 444	382 701	4.26	142 006	382 908	4.57
2.91	68 190	68 527	4.05	108 537	68 452	4.72
5.51	158 622	359	5.11	232 105	349	4.29
3.10	69 530	53 438	4.02	110 101	53 381	4.77
2.22	63 589	14 584	4.15	101 526	14 844	4.54
2.98	103 173	314 296	4.18	154 792	314 239	4.44
3.98	172 469	13 331	4.95	223 532	13 243	4.77
3.47	113 031	59 471	4.48	160 316	59 510	4.57
3.86	180 791	29 736	4.35	238 710	29 757	4.33
2.91	124 532	87 169	3.99	175 582	87 290	4.20
3.63	106 352	104 689	4.34	142 822	104 421	4.62
3.34	150 190	9 048	4.00	188 419	8 941	4.33
1.36	37 916	11 217	1.36	53 752	11 001	1.61

第二十九表 經濟戶長社會經濟特性別平均每戶可支

民 國 七

	依 可 支 配			
	3	4		
	平均每戶可支配 所	家 庭 戶 數	平 均 每 戶 人 數	平均每戶可支配 所
全體家庭	170 981	382 658	4.72	195 708
1. 農業全體	130 017	68 454	4.94	148 434
(1) 農業雇主	255 759	488	5.00	265 698
(2) 農業自營作業者	132 521	53 508	5.00	151 576
(3) 農業受雇者	122 597	14 583	4.71	136 878
2. 非農業全體	183 862	314 347	4.64	208 125
(1) 非農業雇主	253 632	13 301	4.56	286 091
(2) 非農業自營作業者	184 530	59 208	4.69	207 466
(3) 非農業經理管理及專業受雇者	276 627	29 856	4.56	307 683
(4) 非農業文書推銷及服務工作者	203 367	87 173	4.32	228 599
(5) 非農業體力勞動者	164 482	104 531	4.73	184 708
(6) 軍職人員	204 235	9 024	3.88	220 127
(7) 其他	65 773	11 090	1.51	78 072

配所得依可支配所得按戶數十等分位分（續一）

十 年

金額單位：新臺幣元

所得按戶數十等分位組						
5			6			7
家庭戶數	平均每戶人數	平均每戶可支配所得	家庭戶數	平均每戶人數	平均每戶可支配所得	家庭戶數
382 998	4.86	220 824	382 709	4.99	248 552	382 699
68 449	5.11	166 649	68 491	5.51	187 298	68 590
249	6.00	309 186	506	5.02	343 922	339
53 596	5.25	169 678	53 505	5.60	189 521	53 384
14 420	4.85	152 739	14 796	5.05	174 614	14 500
314 277	4.79	233 213	314 148	4.88	261 401	314 253
13 329	4.70	315 354	13 184	4.61	347 887	13 314
59 528	4.91	232 131	59 330	5.14	256 809	59 444
29 608	4.55	343 765	29 874	4.33	387 674	29 697
87 366	4.55	254 371	87 083	4.60	282 171	87 479
104 591	4.93	203 642	104 590	5.13	223 546	104 531
8 759	4.22	241 729	9 008	4.16	268 761	9 109
11 234	1.57	91 329	11 046	1.88	110 416	11 016

第二十九表 經濟戶長社會經濟特性別平均每戶可支

民 國 七

	依 可 支 配			
	7		8	
	平 均 每 戶 人 數	平 均 每 戶 可 支 配 得 所	家 庭 戶 數	平 均 每 戶 人 數
全體家庭	5.06	281 755	382 833	5.23
1. 農業全體	5.78	213 509	68 630	6.01
(1) 農業雇主	5.71	374 882	528	6.00
(2) 農業自營作業者	5.74	215 950	53 425	6.09
(3) 農業受雇者	5.78	200 626	14 642	5.63
2. 非農業全體	4.95	294 696	314 286	5.12
(1) 非農業雇主	5.75	385 043	13 299	4.90
(2) 非農業自營作業者	5.32	284 724	59 364	5.61
(3) 非農業經理管理及專業受雇者	4.47	433 901	29 849	4.68
(4) 非農業文書推銷及服務工作者	4.66	317 977	87 103	4.68
(5) 非農業體力勞動者	5.22	246 839	104 360	5.34
(6) 軍職人員	4.18	296 968	8 886	4.01
(7) 其他	2.28	132 410	11 007	2.83

配所得依可支配所得按戶數十等分位分（續完）

十 年

金額單位：新臺幣元

所 得 按 戶 數 十 等 分 位 組						
平均每戶可支配所得	9			10		
	家 庭 戶 數	平均每戶人數	平均每戶可支配所得	家 庭 戶 數	平均每戶人數	平均每戶可支配所得
325 299	382 944	5.42	391 898	382 674	5.79	594 929
249 276	68 442	6.21	302 363	68 528	7.33	461 559
434 061	249	6.00	500 884	531	6.41	759 100
250 782	53 580	6.34	302 383	53 497	7.68	454 037
235 333	14 625	5.78	293 236	14 669	6.01	468 896
339 788	314 287	5.31	407 173	314 349	5.68	615 074
453 625	13 379	5.50	540 846	13 192	5.80	893 999
323 485	59 647	5.91	379 374	59 298	6.87	569 450
499 560	29 782	4.81	594 266	29 696	5.16	850 998
365 799	87 299	4.86	427 853	87 236	5.32	610 578
280 032	104 495	5.77	330 871	104 590	6.79	464 287
328 850	8 919	4.31	380 149	9 000	4.75	511 057
157 672	11 208	2.89	199 417	11 051	3.52	349 605

第三十表 經濟戶長行業別平均每戶可支配

民 國 七

	總 平 均			家 庭 戶 數
	家 庭 戶 數	平 均 每 戶 人 數	平 均 每 戶 可 支 配 所 得	
全體家庭	3 827 971	4.80	266 433	382 847
0.農林漁牧狩獵業	685 676	5.26	203 531	68 612
(01)農牧狩獵業	602 521	5.25	198 902	60 326
(02)林業及伐木業	13 026	4.60	213 407	1 256
(03)漁業	70 129	5.46	241 473	6 990
1.礦業及土石採取業	43 742	5.09	292 513	4 272
2./3.製造業	877 563	4.86	269 696	87 692
4.水電煤氣業	46 886	4.87	322 242	4 668
5.營造業	335 250	5.20	247 897	33 592
6.商 業	588 271	4.77	289 494	58 914
7.運輸倉儲及通訊業	318 661	4.96	289 907	31 831
8.金融保險不動產及工商服務業	89 068	4.42	375 366	9 005
9.社會團體及個人服務業	731 490	4.49	303 796	73 159
10.其他不能歸類之行業	503	4.03	326 612	—
11.無行業	110 861	2.08	127 613	10 991

所得依可支配所得按戶數十等分位分

十 年

金額單位：新臺幣元

依 可 支 配 所 得 按 戶 數 十 等 分 位 組						
1		2			3	
平均每戶人數	平均每戶可支配所得	家庭戶數	平均每戶人數	平均每戶可支配所得	家庭戶數	平均每戶人數
3.03	92 443	382 701	4.26	142 005	382 908	4.57
2.91	68 189	68 532	4.04	108 445	68 446	4.73
2.82	66 145	60 075	3.99	106 522	60 259	4.73
1.63	69 182	1 274	4.60	109 560	1 251	4.01
3.75	91 972	7 107	4.72	125 980	7 039	5.17
3.18	116 703	4 494	3.47	164 517	4 266	4.42
3.49	108 744	87 864	4.34	151 273	87 758	4.55
3.89	143 859	4 710	4.35	191 407	4 596	5.12
4.00	111 186	33 343	4.50	146 096	33 592	4.97
3.20	114 280	58 673	4.04	161 580	58 773	4.49
4.24	137 142	31 961	4.62	177 100	31 683	4.76
3.54	149 047	8 747	4.25	204 123	9 089	4.15
3.26	126 204	73 087	4.04	176 616	73 241	4.25
—	—	—	—	—	258	5.00
1.36	37 916	11 217	1.36	53 751	11 001	1.61

第三十表 經濟戶長行業別平均每戶可支配

民 國 七

	依 可 支 配			
	3	4		
	平均每戶可支配所得	家庭戶數	平均每戶人數	平均每戶可支配所得
全體家庭	170 980	382 658	4.72	195 707
0. 農林漁牧狩獵業	129 945	68 707	4.94	148 401
(01) 農牧狩獵業	127 920	60 470	4.94	146 985
(02) 林業及伐木業	131 366	1 524	4.33	143 638
(03) 漁 業	144 626	6 847	5.53	163 415
1. 礦業及土石採取業	195 629	4 471	4.80	220 420
2./3. 製造業	178 345	87 626	4.65	200 915
4. 水電煤氣業	215 037	4 810	4.83	240 756
5. 營造業	167 479	33 711	4.94	187 727
6. 商 業	188 743	59 015	4.58	215 673
7. 運輸倉儲及通訊業	199 179	31 936	4.94	220 797
8. 金融保險不動產及工商服務業	239 425	8 719	4.10	272 357
9. 社會團體及個人服務業	203 264	73 179	4.40	228 121
10. 其他不能歸類之行業	227 030	—	—	—
11. 無行業	65 773	11 090	1.51	78 071

所得依可支配所得按戶數十等分位分（續一）

十 年

金額單位：新臺幣元

所 得 按 戶 數 十 等 分 位 組						
5			6			7
家 庭 戶 數	平均每戶人數	平均每戶可支配所得	家 庭 戶 數	平均每戶人數	平均每戶可支配所得	家 庭 戶 數
382 998	4.86	220 823	382 709	4.99	248 552	382 699
68 449	5.11	166 648	68 740	5.50	187 263	68 590
60 054	4.97	164 797	60319	5.48	185 092	60 196
1 237	4.44	165 422	1 241	5.63	192 642	1 233
7 002	5.25	183 517	6 977	5.68	203 458	7 140
4 454	5.00	248 740	4 227	5.84	275 089	4 531
87 777	4.85	222 931	87 856	4.96	249 418	87 803
4 622	4.33	274 871	4 845	4.78	310 047	4 456
33 351	5.06	209 862	33 683	5.30	232 041	33 497
58 750	4.77	243 876	58 817	4.99	272 231	58 956
31 840	4.96	240 358	31 928	4.92	264 613	31 808
8 963	4.81	307 638	8 838	4.06	362 210	8 870
73 175	4.63	255 731	73 074	4.63	283 805	73 065
—	—	—	—	—	—	—
11 234	1.57	91 329	11 046	1.88	110 416	11 016

第三十表 經濟戶長行業別平均每戶可支配

民 國 七

	依 可 支 配			
	7		8	
	平均 每 戶 人 數	平均 每 戶 可 支 配 所 得	家 庭 戶 數	平均 每 戶 人 數
全體家庭	5.06	281 755	382 833	5.23
0.農林漁牧狩獵業	5.78	213 509	68 372	6.01
(01)農牧狩獵業	5.77	210 972	60 348	6.03
(02)林業及伐木業	5.58	222 684	1 512	5.16
(03)漁 業	5.89	239 343	6 978	5.84
1.礦業及土石採取業	4.90	311 608	4397	6.31
2./3.製造業	4.98	281 671	8 7628	5.18
4.水電煤氣業	5.44	347 383	4 677	5.17
5.營造業	5.27	257 415	33 486	5.41
6.商 業	5.02	306 880	58 748	5.19
7.運輸倉儲及通訊業	5.24	294 485	31 935	5.44
8.金融保險不動產及工商服務業	4.66	411 425	9 021	4.69
9.社會團體及個人服務業	4.75	318 464	73 250	4.75
10.其他不能歸類之行業	—	—	245	3.00
11.無行業	2.28	132 409	11 007	2.83

所得依可支配所得按戶數十等分位分（續完）

十 年

金額單位：新臺幣元

所 得 按 戶 數 十 等 分 位 組						
平均 每戶可 支配 所	9			10		
	家 庭 戶 數	平均 每戶 人 數	平均 每戶 可支配 所	家 庭 戶 數	平均 每戶 人 數	平均 每戶 可支配 所
325 298	382 944	5.42	391 897	382 674	5.79	594 929
249 186	68 700	6.20	302 252	68 528	7.33	461 558
244 817	60 290	6.31	295 674	60 184	7.41	440 234
280 006	1 240	5.03	321 765	1 258	5.62	500 395
288 914	6 917	6.18	357 563	7 132	6.56	610 818
358 677	4 262	6.23	439 876	4 368	6.77	595 857
323 727	87 755	5.62	386 425	87 804	5.97	593 368
391 657	4 734	4.92	466 909	4 768	5.90	634 764
299 146	33 390	5.79	354 425	33 605	6.75	513 544
349 147	58 838	5.45	414 308	58 787	5.91	628 475
338 104	31 865	5.18	403 749	31 874	5.31	623 172
476 832	8 880	4.72	553 005	8 936	5.20	776 020
366 840	72 992	4.86	433 237	73 268	5.32	645 402
431 479	—	—	—	—	—	—
157 672	11 208	2.89	199 416	11 051	3.52	349 605

第三十一表 經濟戶長職業別平均每戶可支配

民 國 七

	總 平 均			家 庭 戶 數
	家 庭 戶 數	平 均 每 戶 人 數	平 均 每 戶 可 支 配 所	
全體家庭	3 827 971	4.80	266 433	382 847
0./1.專門性技術性及有關人員	281 062	4.43	377 253	27 987
2.行政及主管人員	182 315	4.81	429 613	18 159
3.監督及佐理人員	514 528	4.44	319 362	51 450
4.買賣工作人員	502 797	4.85	281 273	50 219
5.服務工作人員	234 823	4.47	247 188	23 466
6.農、林、漁、牧、狩獵工作人員	679 349	5.26	202 450	67 873
(61)農事、畜牧、狩獵工作人員	599 994	5.25	198 686	60 064
(62)林、漁工作人員	79 355	5.34	230 907	8 011
7/8/9 生產及有關工人、運輸設備操作 工及體力工	1 232 879	5.10	239 359	123 267
7.生產及有關工人	928 652	5.07	236 289	92 852
8.運輸設備操作工	218 227	5.18	255 374	21 786
9.體力工	86 000	5.21	231 874	8 656
10.不能分類之工作者	—	—	—	—
11.現役軍人	89 357	4.12	279 405	8 911
12.無職業者	110 861	2.08	127 613	10 991

所得依可支配所得按戶數十等分位分

十 年

金額單位：新臺幣元

依 可 支 配 所 得 按 戶 數 十 等 分 位 組						
1		2			3	
平均每戶人數	平均每戶可支配所得	家庭戶數	平均每戶人數	平均每戶可支配所得	家庭戶數	平均每戶人數
3.03	92 443	382 701	4.26	142 005	382 908	4.57
3.54	175 226	28 311	3.98	230 406	28 025	4.41
4.27	189 417	18 346	4.62	244 451	18 215	4.58
3.47	148 709	51 423	4.08	191 314	51 484	4.13
3.35	115 976	50 264	4.20	162 122	50 476	4.55
2.09	93 943	23 496	3.37	133 803	23 508	3.85
2.91	67 904	68 022	4.04	108 181	67 962	4.73
2.82	66 031	59 842	3.98	106 467	59 994	4.72
3.29	86 762	7 746	4.74	122 619	7 919	4.90
3.69	108 245	123 315	4.38	145 344	123 339	4.66
3.61	104 723	92 836	4.38	141 401	92 974	4.58
4.42	135 696	21 799	4.79	171 597	21 983	4.79
3.44	105 225	8 648	3.90	137 337	8 459	5.01
—	—	—	—	—	—	—
3.31	150 192	9 048	4.08	188 903	8 943	4.30
1.36	37 916	11 217	1.36	53 751	11 001	1.61

第三十一表 經濟戶長職業別平均每戶可支配

民 國 七

	依 可 支 配			
	3	4		
	平均每戶可支配所得	家庭戶數	平均每戶人數	平均每戶可支配所得
全體家庭	170 980	382 658	4.72	195 707
0./1.專門性技術性及有關人員	260 355	28 086	4.34	286 994
2.行政及主管人員	280 684	18 095	4.70	315 262
3.監督及佐理人員	216 775	51 442	4.57	241 052
4.買賣工作人員	187 634	50 292	4.63	213 906
5.服務工作人員	163 555	23 391	4.23	187 695
6.農、林、漁、牧、狩獵工作人員	129 687	67 959	4.94	148 091
(61)農事、畜牧、狩獵工作人員	127 867	59 990	4.96	146 877
(62)林、漁工作人員	140 102	8 185	5.34	156 883
7/8/9 生產及有關工人、運輸設備操作工及體力工	167 983	123 144	4.81	187 899
7.生產及有關工人	162 409	92 899	4.74	183 100
8.運輸設備操作工	189 565	21 627	4.75	207 247
9.體力工	165 529	8 701	4.70	185 255
10.不能分類之工作者	—	—	—	—
11.現役軍人	204 624	8 774	3.88	220 385
12.無職業者	65 773	11 090	1.51	78 071

所得依可支配所得按戶數十等分位分（續一）

十 年			金額單位：新臺幣元				
所 得 按 戶 數 十 等 分 位 組							
5			6			7	
家 庭 戶 數	平均每戶人數	平均每戶可支配所得	家 庭 戶 數	平均每戶人數	平均每戶可支配所得	家 庭 戶 數	
382 998	4.86	220 823	382 709	4.99	248 552	382 699	
28 186	4.40	316 848	28 103	4.36	354 328	28 044	
18 391	5.07	354 196	18 156	4.93	393 362	18 344	
51 445	4.36	270 019	51 420	4.65	301 461	51 449	
50 164	4.79	240 982	50 224	4.97	266 060	50 410	
23 522	4.50	209 274	23 445	4.70	234 208	23 591	
67 931	5.07	166 144	67 764	5.51	186 638	68 062	
60 037	4.97	164 715	60 060	5.48	184 960	59 919	
7 931	5.43	178 018	7 744	5.36	198 973	7 931	
123 484	4.94	207 115	123 293	5.18	227 654	123 121	
92 774	4.89	202 882	92 827	5.13	223 655	92 901	
21 813	5.11	225 494	21 908	5.42	244 229	21 831	
8 572	5.06	201 583	8 678	5.22	222 395	8 361	
—	—	—	—	—	—	—	
9 011	4.19	242 124	9 003	4.24	269 535	8 862	
11 234	1.57	91 329	11 046	1.88	110 416	11 016	

第三十一表 經濟戶長職業別平均每戶可支配

民 國 七

	依 可 支 配			
	7		8	
	平均 每 戶 人 數	平 均 每 戶 可 支 配 得 所	家 庭 戶 數	平 均 每 戶 人 數
全體家庭	5.06	281 755	382 833	5.23
0./1.專門性技術性及有關人員	4.62	400 443	28 166	4.66
2.行政及主管人員	4.64	441 729	18 230	4.86
3.監督及佐理人員	4.63	339 389	51 525	4.52
4.買賣工作人員	5.09	297 908	50 174	5.18
5.服務工作人員	4.98	261 757	23 537	5.32
6.農、林、漁、牧、狩獵工作人員	5.76	212 468	67 983	6.02
(61)農事、畜牧、狩獵工作人員	5.77	210 641	60 121	6.03
(62)林、漁工作人員	6.04	229 718	7 908	5.72
7/8/9 生產及有關工人、運輸設備操作 工及體力工	5.19	251 922	123 289	5.37
7.生產及有關工人	5.14	248 237	92 854	5.37
8.運輸設備操作工	5.18	268 023	21 758	5.31
9.體力工	5.55	242 263	8 619	5.93
10.不能分類之工作者	—	—	—	—
11.現役軍人	4.13	297 333	8 886	4.01
12.無職業者	2.28	132 409	11 007	2.83

所得依可支配所得按戶數十等分位分（續完）

二 十 年

金額單位：新臺幣元

所 得 按 戶 數 十 等 分 位 組						
平均 每戶 可支配 所得	9			10		
	家 庭 戶 數	平均 每戶 人 數	平均 每戶 可支配 所得	家 庭 戶 數	平均 每戶 人 數	平均 每戶 可支配 所得
325 298	382 944	5.42	391 897	382 674	5.79	594 929
451 267	27 986	4.91	526 351	28 168	5.07	769 962
512 381	18 233	5.02	613 150	18 146	5.44	953 594
384 576	51 554	4.67	454 461	51 336	5.32	646 192
338 324	50 230	5.52	397 482	50 344	6.22	592 162
292 751	23 319	5.52	352 076	23 548	6.10	542 408
247 816	67 833	6.26	300 792	67 960	7.38	456 787
244 327	60 031	6.33	295 406	59 936	7.45	439 621
278 608	8 069	6.04	341 790	7 911	6.57	575 081
286 068	123 431	5.81	336 889	123 196	6.97	474 567
284 017	92 795	5.76	337 621	92 940	7.13	474 746
294 319	21 823	5.82	337 780	21 899	6.19	478 909
276 534	8 705	6.15	324 817	8 601	7.22	457 630
—	—	—	—	—	—	—
328 850	8 919	4.31	380 149	9 000	4.75	511 057
157 672	11 208	2.89	199 416	11 051	3.52	349 605

第三十二表 平均每戶可支配所得及最終消費支

民 國 七

年 齡 組 別	合 計			農
	戶 數	可 支 配 所 得	最 終 消 費 支 出	戶 數
全體家庭	3 827 971	266 433	199 523	4 091
未滿20歲	31 894	198 464	149 635	—
20~24歲	118 390	231 492	175 538	—
25~29歲	473 416	252 523	187 665	507
30~34歲	682 197	263 553	197 601	493
35~39歲	497 314	254 106	197 501	493
40~44歲	508 550	263 367	208 632	937
45~49歲	473 080	284 609	214 910	884
50~54歲	445 729	296 512	212 542	248
55~59歲	311 261	296 358	209 005	529
60~64歲	162 173	277 832	194 602	—
65歲以上	123 967	180 715	138 953	—

出按經濟戶長年齡、社會經濟特性分

十三年

金額單位：新臺幣元

業 雇 主		農 業 自 營 作 業 者			非 農 業 雇 主	
可支配所得	最終消費支出	戶 數	可支配所得	最終消費支出	戶 數	可支配所得
370 455	249 460	534 859	204 621	157 066	132 806	387 070
—	—	242	69 542	95 875	278	130 200
—	—	4 327	162 858	121 785	1 315	264 905
312 601	269 371	22 731	193 236	145 777	19 807	338 213
158 622	126 238	42 256	176 900	140 506	30 699	351 593
289 481	194 932	49 406	182 254	147 009	21 391	330 380
465 598	312 086	94 391	201 248	161 359	22 546	391 523
469 721	253 242	104 619	220 215	168 239	15 762	419 410
361 009	273 984	88 046	231 232	167 951	8 566	471 382
368 805	267 286	56 840	214 897	159 898	6 381	604 719
—	—	41 573	200 301	154 501	4 792	525 660
—	—	30 428	161 494	125 315	1 269	478 655

第三十二表 平均每戶可支配所得及最終消費支

民 國 七

年 齡 組 別	非 農 業 雇 主	非 農 業 自 營 作 業 者		
	最 終 消 費 支 出	戶 數	可 支 配 所 得	最 終 消 費 支 出
全體家庭	281 269	594 169	271 116	209 071
未滿20歲	95 330	1 547	252 306	142 124
20~24歲	224 415	8 906	306 383	208 292
25~29歲	240 262	79 951	238 932	183 610
30~34歲	261 391	118 258	265 318	203 845
35~39歲	259 602	91 840	250 194	198 350
40~44歲	298 219	88 324	266 778	219 088
45~49歲	321 467	78 715	295 305	230 323
50~54歲	316 651	50 267	325 996	243 042
55~59歲	337 322	43 009	294 490	213 737
60~64歲	357 103	20 057	267 943	193 132
65歲以上	259 575	13 295	246 611	179 196

出按經濟戶長年齡、社會經濟特性分（續一）

十 年

金額單位：新臺幣元

農 業 受 雇 者			非農業經理管理及專業受雇者			
戶 數	可支配所得	最終消費支出	戶 數	可支配所得	最終消費支出	戶 數
146 227	195 110	147 221	297 649	411 319	289 868	872 504
755	94 252	75 475	501	252 070	232 496	4 613
4 275	154 184	130 647	4 809	314 095	221 333	31 206
10 256	177 410	137 397	31 720	360 086	258 783	118 470
18 826	189 943	148 552	67 473	369 083	264 012	168 838
21 896	178 017	143 184	40 103	381 823	275 775	108 013
22 674	192 596	155 036	41 009	389 143	288 913	89 219
28 993	226 749	161 322	34 967	430 653	312 680	88 994
17 910	213 546	157 690	30 439	481 882	323 171	118 754
10 353	189 246	131 167	27 097	464 693	314 956	93 560
6 002	230 799	149 873	13 626	557 272	348 141	39 388
4 287	92 528	69 275	5 905	556 202	358 966	11 449

第三十二表 平均每戶可支配所得及最終消費支

民 國 七

年 齡 組 別	文 書 推 銷 及 服 務 工 作 者		非 農 業 體 力 勞	
	可 支 配 所 得	最 終 消 費 支 出	戶 數	可 支 配 所 得
全體家庭	299 078	219 535	1 045 199	234 767
未滿20歲	186 627	147 387	23 469	202 249
20~24歲	241 019	186 864	59 030	221 495
25~29歲	271 062	195 986	175 644	226 655
30~34歲	286 769	210 421	215 125	218 651
35~39歲	296 935	221 773	155 983	216 272
40~44歲	301 658	233 220	143 164	234 298
45~49歲	318 229	243 120	105 437	263 729
50~54歲	317 040	230 915	95 758	283 828
55~59歲	326 039	225 026	52 451	266 792
60~64歲	338 160	225 244	14 732	253 657
65歲以上	284 245	222 103	4 406	162 432

出按經濟戶長年齡、社會經濟特性分（續完）

十 年

金額單位：新臺幣元

動 著		軍 職 人 員		其 他			
最終消費支出	戶 數	可 支 配 所 得	最終消費支出	戶 數	可 支 配 所 得	最終消費支出	
179 551	89 606	279 127	197 653	110 861	127 614	112 125	
152 454	240	232 950	188 630	249	102 880	104 484	
169 832	3 278	224 759	158 572	1 244	98 191	84 915	
172 693	12 069	288 777	196 923	2 261	241 203	181 003	
168 757	17 092	328 468	217 545	3 137	167 168	163 521	
174 681	5 909	290 602	217 637	2 280	194 465	179 397	
189 742	3 392	267 819	224 759	2 894	146 032	139 873	
197 025	11 657	250 680	181 487	3 052	213 248	167 700	
198 541	26 693	253 164	182 687	9 048	133 932	108 296	
195 470	8 470	305 169	216 039	12 571	133 399	115 485	
171 993	806	284 168	224 065	21 197	121 368	109 529	
100 683	—	—	—	52 928	112 447	100 089	

第三十三表 平均每戶可支配所得及最終消

民國 七

	合 計			0/1 專門性
	戶 數	可 支 配 所 得	最 終 消 費 支 出	戶 數
全體家庭	3 827 971	266 433	199 523	281 062
0.農、林、漁、牧、狩獵業	685 676	203 532	155 483	498
(01)農、牧、狩獵業	602 521	198 902	152 962	252
(02)林業及伐木業	13 026	213 407	155 190	246
(03)漁 業	70 129	241 473	177 196	—
1.礦業及土石採取業	43 742	292 513	197 082	2 865
2/3.製造業	877 563	269 696	202 219	31 083
4.水電煤氣業	46 886	322 243	229 272	9 636
5.營造業	335 250	247 897	189 659	7 878
6.商 業	588 271	289 495	223 114	3 576
7.運輸、倉儲及通訊業	318 661	289 907	211 846	13 898
8.金融、保險、不動產及工商服務業	89 068	375 366	266 303	10 709
9.社會團體及個人服務業	731 490	303 797	221 094	200 674
10.其他不能歸類之行業	503	326 613	211 955	245
11.無業者	110 861	127 614	112 125	—

費支出按經濟戶長行業與職業分

十 年

金額單位：新臺幣元

技術性及有關工作人員		2. 行 政 及 主 管 人 員				3. 監 督 及 佐 理 人 員	
可支配所得	最終消費支出	戶數	可支配所得	最終消費支出	戶數	可支配所得	
377 254	258 775	182 315	429 613	305 745	514 528	319 362	
302 571	219 976	811	658 255	350 703	3 496	291 727	
363 060	229 773	—	—	—	1 255	273 175	
240 607	209 940	—	—	—	1 990	264 891	
—	—	811	658 255	350 703	251	597 244	
350 341	232 888	1 976	438 077	280 877	3 960	356 000	
358 146	240 454	97 738	404 325	290 955	123 674	309 330	
392 126	268 657	2 045	440 920	331 583	13 177	347 500	
400 113	264 602	11 238	421 206	289 318	14 238	299 419	
407 327	368 202	26 543	448 971	324 661	35 385	327 208	
451 530	271 867	8 814	555 417	386 096	70 297	318 454	
475 674	310 811	11 751	410 359	308 561	53 237	374 799	
368 173	255 785	21 399	473 744	321 941	197 064	308 911	
431 479	223 071	—	—	—	—	—	
—	—	—	—	—	—	—	

第三十三表 平均每戶可支配所得及最終消

民 國 七

	監督及佐理人員	4. 買 賣 工 作 人 員		
	最 終 消 費 支 出	戶 數	可 支 配 所 得	最 終 消 費 支 出
全體家庭	232 815	502 797	281 273	218 054
0. 農、林、漁、牧、狩獵業	197 272	249	177 734	139 906
(01) 農、牧、狩獵業	216 371	—	—	—
(02) 林業及伐木業	166 149	—	—	—
(03) 漁 業	348 530	249	177 734	139 906
1. 礦業及土石採取業	235 326	—	—	—
2/3. 製造業	228 664	30 978	269 505	210 920
4. 水電煤氣業	234 493	1 004	358 495	385 462
5. 營造業	221 674	5 632	309 622	255 720
6. 商 業	252 822	452 603	281 226	217 506
7. 運輸、倉儲、及通訊業	230 999	1 413	247 755	157 891
8. 金融、保險、不動產及工商服務業	262 903	5869	316 257	252 984
9. 社會團體及個人服務業	225 620	5049	284 570	215 761
10. 其他不能歸類之行業	—	—	—	—
11. 無業者	—	—	—	—

費支出按經濟戶長行業與職業分（續一）

十 年

金額單位：新臺幣元

5. 服 務 工 作 人 員			6. 農、林、漁、牧、狩獵工作人員			7/8/9.
戶 數	可 支配 所得	最終消費支出	戶 數	可 支配 所得	最終消費支出	戶 數
234 823	247 188	188 810	679 349	202 450	154 950	1 232 879
250	94 575	78 110	679 349	202 450	154 950	1 023
250	94 575	78 110	600 252	198 677	152 784	512
—	—	—	10 279	201 569	149 445	511
—	—	—	68 818	235 494	174 661	—
982	275 920	181 173	—	—	—	33 959
21 392	236 346	171 808	—	—	—	572 698
1 746	199 948	134 844	—	—	—	19 278
2 026	229 527	201 577	—	—	—	294 238
52 359	267 325	203 638	—	—	—	17 805
11 869	300 042	208 845	—	—	—	212 370
4 304	227 750	165 970	—	—	—	3 198
139 895	238 339	185 603	—	—	—	78 052
—	—	—	—	—	—	258
—	—	—	—	—	—	—

第三十三表 平均每戶可支配所得及最終消

民 國 七

	7/8/9. 生產及有關工人運輸設備操作工 及 體 力 工		10. 不 能 分 類 之 工	
	可 支 配 所 得	最 終 消 費 支 出	戶 數	可 支 配 所 得
全體家庭	239 359	183 447	—	—
0. 農、林、漁、牧、狩獵業	244 509	203 342	—	—
(01) 農、牧、狩獵業	251 064	204 971	—	—
(02) 林業及伐木業	237 940	201 710	—	—
(03) 漁 業	—	—	—	—
1. 礦業及土石採取業	272 241	185 185	—	—
2/3. 製造業	234 617	179 954	—	—
4. 水電煤氣業	266 647	195 581	—	—
5. 營造業	233 654	180 950	—	—
6. 商 業	228 523	183 395	—	—
7. 運輸、倉儲及通訊業	258 576	194 873	—	—
8. 金融、保險、不動產及工商服務業	227 481	178 057	—	—
9. 社會團體及個人服務業	225 265	183 560	—	—
10. 其他不能歸類之行業	227 030	201 400	—	—
11. 無業者	—	—	—	—

第三十四表 平均每戶可支配所得及最終消費

民 國 七

	總 平 均			未
	戶 數	可 支 配 所 得	最 終 消 費 支 出	戶 數
全體家庭	3 827 971	266 433	199 523	31 894
1.研究院(所)	14 043	548 651	354 985	—
2.大學教育	315 045	389 600	267 296	—
3.專科教育	267 542	340 834	241 362	252
4.高中教育	732 676	284 816	214 310	7 306
5.國中教育	543 578	256 538	197 495	17 281
6.國小教育	1 642 649	236 367	181 927	7 055
7.補習自修或不識字	312 438	198 018	149 728	—

	25 ~ 29 歲			
	戶 數	可 支 配 所 得	最 終 消 費 支 出	戶 數
全體家庭	473 416	252 523	187 665	682 197
1.研究院(所)	508	519 048	285 774	4 211
2.大學教育	42 565	324 718	225 412	81 363
3.專科教育	53 646	321 613	223 220	66 773
4.高中教育	142 927	256 072	193 815	161 693
5.國中教育	78 280	238 766	175 256	98 131
6.國小教育	152 802	212 759	166 004	264 081
7.補習自修或不識字	2 688	152 378	127 522	5 945

支出按經濟戶長教育程度及年齡分

十 年

金額單位：新臺幣元

滿 20 歲		20 ~ 24 歲		
可 支 配 所 得	最 終 消 費 支 出	戶 數	可 支 配 所 得	最 終 消 費 支 出
198 464	149 635	118 390	231 492	175 538
—	—	500	208 122	212 425
—	—	3 981	323 065	235 321
149 621	133 720	9 122	274 879	219 254
215 809	172 644	39 926	231 055	171 347
207 285	151 987	38 795	228 373	176 720
160 641	120 615	25 816	208 945	155 618
—	—	250	118 828	97 700

30 ~ 34 歲		35 ~ 39 歲		
可 支 配 所 得	最 終 消 費 支 出	戶 數	可 支 配 所 得	最 終 消 費 支 出
263 553	197 601	497 314	254 106	197 501
460 998	312 301	4 716	476 058	307 329
371 142	255 929	44 957	408 248	273 521
326 083	227 608	32 076	318 698	240 145
263 622	199 926	93 025	273 514	207 702
250 920	193 903	72 072	242 091	198 207
217 582	171 394	233 388	212 775	173 958
197 642	142 966	17 080	175 547	150 164

第三十四表 平均每戶可支配所得及最終消費

民 國 七

	40 ~ 44 歲			戶 數
	戶 數	可 支 配 所 得	最 終 消 費 支 出	
全體家庭	508 550	263 367	208 632	473 080
1.研究院(所)	760	784 921	518 072	788
2.大學教育	31 018	419 841	300 565	28 778
3.專科教育	26 348	371 444	277 875	21 284
4.高中教育	69 821	295 960	236 145	57 769
5.國中教育	53 960	260 103	212 540	57 238
6.國小教育	284 382	235 034	190 301	256 129
7.補習自修或不識字	42 261	212 736	165 335	51 094

	55 ~ 59 歲			戶 數
	戶 數	可 支 配 所 得	最 終 消 費 支 出	
全體家庭	311 261	296 358	209 005	162 173
1.研究院(所)	498	629 176	482 693	—
2.大學教育	23 452	436 203	281 620	18 082
3.專科教育	22 039	399 576	255 266	8 352
4.高中教育	52 053	358 197	249 481	22 982
5.國中教育	41 984	268 632	195 964	16 460
6.國小教育	121 748	266 376	192 558	54 462
7.補習自修或不識字	49 487	213 007	160 185	41 835

支出按經濟戶長教育程度及年齡分（續）

十 年

金額單位：新臺幣元

45 ~ 49 歲		50 ~ 54 歲			
可 支 配 所 得	最 終 消 費 支 出	戶 數	可 支 配 所 得	最 終 消 費 支 出	
284 609	214 910	445 729	296 512	212 542	
649 814	380 705	1 811	741 859	412 026	
428 292	302 044	28 303	413 218	280 750	
371 166	261 547	24 405	353 909	248 316	
325 320	258 248	74 260	330 721	238 486	
295 378	235 185	61 217	303 313	219 999	
257 986	194 883	203 388	271 740	196 466	
237 355	172 530	52 345	231 010	169 019	

60 ~ 64 歲		65 歲 以 上			
可 支 配 所 得	最 終 消 費 支 出	戶 數	可 支 配 所 得	最 終 消 費 支 出	
277 832	194 602	123 967	180 715	138 953	
—	—	251	1 534 640	1 151 070	
429 038	272 544	12 546	322 965	244 297	
400 684	291 314	3 245	282 383	202 698	
348 501	238 099	10 914	232 339	182 645	
241 558	186 940	8 160	181 451	139 409	
266 082	184 174	39 398	177 775	134 012	
178 697	134 303	49 453	121 911	97 127	

第三十五表 平均每戶可支配所得及最終消費

民 國 七

	總 平 均			專 門 性、技 術 性 及 有 關	
	戶 數	可 支 配 所 得	最 終 消 費 支 出	戶 數	可 支 配 所 得
全體家庭	3 827 971	266 433	199 523	281 062	377 254
1.研究院(所)	14 043	548 651	354 985	8 038	580 492
2.大學教育	315 045	389 600	267 296	110 647	396 412
3.專科教育	267 542	340 834	241 362	100 817	368 430
4.高中教育	732 676	284 816	214 310	43 646	337 564
5.國中教育	543 578	256 538	197 495	10 049	303 648
6.國小教育	1 642 649	236 367	181 927	6 629	333 878
7.補習自修或不識字	312 438	198 018	149 728	1 236	292 872

	買 賣 工 作 人 員			服 務 工 作	
	戶 數	可 支 配 所 得	最 終 消 費 支 出	戶 數	可 支 配 所 得
全體家庭	502 797	281 273	218 054	234 823	247 188
1.研究院(所)	249	259 220	167 000	254	298 350
2.大學教育	21 002	401 217	285 389	9 817	382 867
3.專科教育	26 447	310 098	230 323	6 819	280 258
4.高中教育	108 251	285 162	224 695	51 843	249 609
5.國中教育	99 424	281 990	222 002	34 456	250 452
6.國小教育	217 799	269 359	209 759	106 413	238 393
7.補習自修或不識字	29 625	241 672	183 265	25 221	212 591

支出按經濟戶長教育程度及職業分

十 年

金額單位：新臺幣元

人 員	行 政 及 主 管 人 員			監 督 及 佐 理 人 員		
	戶 數	可 支 配 所 得	最 終 消 費 支 出	戶 數	可 支 配 所 得	最 終 消 費 支 出
258 775	182 315	429 613	305 745	514 528	319 362	232 815
363 097	1 252	820 137	631 621	2 559	553 362	335 319
269 110	33 331	499 618	344 952	93 199	390 388	262 856
251 605	19 356	445 055	322 811	75 972	322 193	230 931
242 956	54 721	409 748	296 527	228 262	299 862	224 542
225 221	27 293	375 998	274 276	64 122	295 036	228 926
229 719	45 818	414 781	291 459	48 670	292 516	218 664
227 147	544	629 558	255 571	1 744	252 990	179 856

人 員	農、林、漁、牧、狩獵工作人員			農事、畜牧、狩獵工作人員		
	戶 數	可 支 配 所 得	最 終 消 費 支 出	戶 數	可 支 配 所 得	最 終 消 費 支 出
188 810	679 349	202 450	154 950	599 994	198 687	152 818
99 120	—	—	—	—	—	—
251 166	2 291	327 409	225 714	1 997	286 657	206 054
217 892	2 555	321 093	234 900	2 261	319 569	229 304
192 220	32 826	214 517	161 189	28 357	207 478	159 268
186 812	61 513	216 478	166 200	53 962	213 692	164 949
186 336	435 529	203 501	156 462	383 794	200 760	154 578
163 739	144 635	186 507	141 661	129 623	180 916	138 991

第三十五表 平均每戶可支配所得及最終消費

民 國 七

	林、漁、工、作、人、員			生產及有關工人、運輸設備	
	戶 數	可支配所得	最終消費支出	戶 數	可支配所得
全體家庭	79 355	230 907	171 064	1 232 879	239 359
1.研究院(所)	—	—	—	252	294 040
2.大學教育	294	604 220	359 250	4 640	248 685
3.專科教育	294	332 810	277 930	17 977	294 014
4.高中教育	4 469	259 182	173 379	177 305	248 069
5.國中教育	7 551	236 388	175 136	225 736	237 351
6.國小教育	51 735	223 840	170 437	732 046	236 313
7.補習自修或不識字	15 012	234 783	164 713	74 923	240 685

	體 力 工			職 業 不 能 分 類 之	
	戶 數	可支配所得	最終消費支出	戶 數	可支配所得
全體家庭	86 000	231 874	183 780	—	—
1.研究院(所)	—	—	—	—	—
2.大學教育	189	176 310	104 950	—	—
3.專科教育	—	—	—	—	—
4.高中教育	5 123	247 337	188 562	—	—
5.國中教育	9 253	211 870	170 652	—	—
6.國小教育	58 650	234 122	185 949	—	—
7.補習自修或不識字	12 785	230 668	182 581	—	—

支出按經濟戶長教育程度及職業分(續)

十一年

金額單位：新臺幣元

操作工及體力工	生產及有關工人			運輸設備操作工		
	戶數	可支配所得	最終消費支出	戶數	可支配所得	最終消費支出
183 447	928 652	236 289	181 002	218 227	255 375	193 722
236 776	252	294 040	236 776	—	—	—
185 472	3 200	275 385	190 658	1 251	191 323	184 371
213 682	14 550	291 958	214 501	3 427	302 742	210 204
187 522	141 000	243 534	185 864	31 182	268 696	194 847
182 667	163 529	232 809	180 173	52 954	255 832	192 469
182 678	550 042	233 575	179 997	123 354	249 567	193 075
176 112	56 079	237 910	171 550	6 059	287 500	204 686

工作者	現役軍人			無職業者		
	戶數	可支配所得	最終消費支出	戶數	可支配所得	最終消費支出
—	89 357	279 405	197 702	110 861	127 614	112 125
—	1 187	309 490	235 479	252	55 800	46 320
—	31 294	314 871	226 774	8 824	215 391	170 512
—	13 867	297 638	205 958	3 732	162 356	145 017
—	20 996	270 872	183 277	14 826	172 226	152 356
—	8 920	232 671	172 835	12 065	130 959	117 461
—	12 842	217 540	155 958	36 903	118 212	106 598
—	251	247 876	164 207	34 259	91 391	80 653

第三十六表 平均每戶可支配所得及最終消費支出按

民 國 七

	總 平 均			都	
	戶 數	可 支 配 所 得	最 終 消 費 支 出	戶 數	可 支 配 所 得
全體家庭	3 827 971	266 433	199 523	2 007 173	301 922
1.研究院(所)	14 043	548 651	354 985	12 041	554 197
2.大學教育	315 045	389 600	267 296	267 752	398 208
3.專科教育	267 542	340 834	241 362	196 760	349 901
4.高中教育	732 676	284 816	214 310	489 126	300 125
5.國中教育	543 578	256 538	197 495	298 293	276 553
6.國小教育	1 642 649	236 367	181 927	663 960	264 808
7.補習自修或不識字	312 438	198 018	149 728	79 241	236 671

經濟戶長教育程度及都市化程度地區分

十 年

金額單位：新臺幣元

市	城			鎮	鄉			村
最終消費支出	戶	數	可支配所得	最終消費支出	戶	數	可支配所得	最終消費支出
226 328	855 514		250 612	187 041	965 284		206 659	154 846
361 634	1 751		521 262	318 312	251		473 712	291 900
274 333	34 938		342 845	230 233	12 355		335 270	219 594
251 107	45 256		321 730	217 538	25 526		304 818	208 486
229 161	147 782		262 608	190 769	95 768		240 899	174 791
213 592	124 766		244 806	189 770	120 519		219 144	165 653
206 603	435 141		237 600	181 529	543 548		200 638	152 103
177 775	65 880		215 688	162 568	167 317		172 755	131 389

第三十七表 平均每戶可支配所得及最終消費

民國一七

	總 平 均		
	戶 數	可 支 配 所 得	最 終 消 費 支 出
全體家庭	3 827 971	266 433	199 523
0.農林漁牧狩獵業	685 676	203 531	155 483
(01)農、牧、狩獵業	602 521	198 902	152 962
(02)林業及伐木業	13 026	213 407	155 190
(03)漁 業	70 129	241 473	177 196
1.礦業及土石採取業	43 742	292 513	197 082
2/3.製造業	877 563	269 696	202 219
4.水電煤氣業	46 886	322 242	229 272
5.營造業	335 250	247 897	189 659
6.商 業	588 271	289 494	223 114
7.運輸、倉儲及通訊業	318 661	289 907	211 846
8.金融、保險、不動產及工商服務業	89 068	375 366	266 303
9.社會團體及個人服務業	731 490	303 796	221 094
10.其他不能歸類之行業	503	326 612	211 955
11.無行業	110 861	127 613	112 125

支出按經濟戶長行業及從業身分分

十 年

金額單位：新臺幣元

雇 主			受 雇 者		
戶 數	可 支 配 所 得	最 終 消 費 支 出	戶 數	可 支 配 所 得	最 終 消 費 支 出
136 897	386 574	280 318	2 451 185	278 354	205 912
4 091	370 455	249 460	146 726	194 910	147 091
1 006	324 165	263 345	90 965	171 684	132 166
248	361 009	273 984	11 233	222 857	158 135
2 837	387 695	242 393	44 528	235 306	174 793
245	456 387	404 262	42 733	290 047	195 225
56 524	376 729	270 700	753 169	260 941	196 354
1 005	319 233	253 756	44 365	323 668	227 137
11 916	341 164	258 201	292 520	240 163	183 627
41 531	378 244	286 250	194 940	307 092	236 569
2 523	699 119	462 205	258 306	292 298	212 306
4 814	461 995	333 008	76 052	368 948	261 686
14248	415 233	278 272	641 871	306 242	221 479
—	—	—	503	326 613	211 955
—	—	—	—	—	—

第三十七表 平均每戶可支配所得及最終消費

民國 七

	自 營 作 業 者		
	戶 數	可 支 配 所 得	最 終 消 費 支 出
全體家庭	1 129 028	239 615	184 435
0.農林漁牧狩獵業	534 859	204 621	157 066
(01)農、牧、狩獵業	510 550	203 505	156 450
(02)林業及伐木業	1 545	121 007	114 704
(03)漁 業	22 764	235 314	173 771
1.礦業及土石採取業	764	377 896	234 527
2/3.製造業	67 870	277 713	210 266
4.水電煤氣業	1 516	282 524	275 526
5.營造業	30 814	285 247	220 415
6.商 業	351 800	269 266	208 206
7.運輸、倉儲及通訊業	57 832	261 378	198 872
8.金融、保險、不動產及工商服務業	8 202	384 035	269 958
9.社會團體及個人服務業	75 371	261 905	207 005
10.其他不能歸類之行業	—	—	—
11.無行業	—	—	—

第三十八表 平均每戶可支配所得及最終消費

民 國 七

	總 平 均			戶 數
	戶 數	可 支 配 所 得	最 終 消 費 支 出	
全體家庭	3 827 971	266 433	199 523	107 754
0/1.專門性、技術性及有關人員	281 062	377 253	258 775	499
2.行政及主管人員	182 315	429 613	305 745	252
3.監督及佐理人員	514 528	319 362	232 815	491
4.買賣工作人員	502 797	281 273	218 054	5 312
5.服務工作人員	234 823	247 188	188 810	5 201
6.農、林、漁、牧、狩獵工作人員	679 349	202 450	154 950	43 373
(61)農事、畜牧、狩獵工作人員	599 994	198 686	152 818	41 136
(62)林、漁工作人員	79 355	230 907	171 064	2 237
7/8/9.生產及有關工人運輸設備操作工及體力工	1 232 879	239 359	183 447	12 183
7.生產及有關工人	928 652	236 289	181 002	10 583
8.運輸設備操作工	218 227	255 374	193 722	247
9.體力工	86 000	231 874	183 780	1 353
10.職業不能分類之工作人員	—	—	—	—
11.現役軍人	89 357	279 405	197 702	252
12.無職業者	110 861	127 613	112 125	40 191

支出按經濟戶長職業與所得組別分

九十一年

金額單位：新臺幣元

0~80,000元		80,000~120,000元				120,000~160,000元	
可支配所得	最終消費支出	戶數	可支配所得	最終消費支出	戶數	可支配所得	
58 193	62 250	231 226	102 703	92 935	464 657	141 523	
64 433	62 892	1 290	105 912	98 783	5 543	141 205	
77 510	111 050	171	95 000	164 800	1 416	139 135	
78 551	59 146	6 721	106 307	93 730	23 699	143 657	
62 024	67 093	17 111	101 883	89 870	47 042	142 343	
66 491	58 675	20 251	103 344	93 879	30 543	141 009	
57 011	67 300	94 513	102 983	94 653	147 241	140 898	
56 740	67 659	86 234	103 076	95 203	128 814	141 032	
61 996	60 685	8 279	102 009	88 922	18 427	139 962	
61 130	66 273	64 535	103 960	94 270	187 955	141 944	
60 819	64 389	55 356	103 398	94 291	157 678	142 095	
25 140	177 150	4 767	110 306	96 951	16 772	144 541	
70 132	60 771	4 412	104 159	91 112	13 505	136 950	
—	—	—	—	—	—	—	
56 010	46 290	741	108 408	95 963	3 666	143 519	
56 566	55 227	25 893	97 385	83 565	17 552	137 958	

第三十八表 平均每戶可支配所得及最終消費

民 國 七

	最終消費支出	160,000~200,000元		
		戶 數	可 支 配 所 得	最 終 消 費 支 出
全體家庭	124 086	604 614	180 715	153 563
0/1.專門性、技術性及有關人員	128 554	13 410	183 632	148 739
2.行政及主管人員	151 966	8 301	181 376	154 374
3.監督及佐理人員	121 526	62 463	182 694	167 098
4.買賣工作人員	128 095	80 218	179 752	155 408
5.服務工作人員	120 335	40 530	181 760	154 540
6.農、林、漁、牧、狩獵工作人員	123 480	126 359	179 004	145 274
(61)農事、畜牧、狩獵工作人員	122 968	110 527	178 748	144 590
(62)林、漁工作人員	127 064	15 832	180 784	150 054
7/8/9.生產及有關工人運輸設備操作工及體力工	123 910	246 964	180 913	154 195
7.生產及有關工人	123 789	183 097	180 778	153 581
8.運輸設備操作工	125 453	45 140	181 178	154 896
9.體力工	123 411	18 727	181 601	158 508
10.職業不能分類之工作人員	—	—	—	—
11.現役軍人	105 860	15 051	184 362	143 102
12.無職業者	130 437	11 318	178 846	160 057

支出按經濟戶長職業與所得組別分（續一）

十 年

金額單位：新臺幣元

200,000~240,000元			240,000~280,000元			
戶 數	可支配所得	最終消費支出	戶 數	可支配所得	最終消費支出	戶 數
590 491	219 634	180 650	474 569	259 388	205 122	360 397
28 481	220 710	188 437	42 145	260 407	205 675	37 001
15 968	221 983	200 482	18 943	262 143	216 909	21 481
83 266	219 592	182 665	72 092	259 097	211 872	59 146
73 938	219 954	183 930	78 278	259 011	213 851	52 713
38 906	220 155	181 724	32 831	260 780	203 712	21 479
86 466	218 567	172 324	56 954	258 983	194 363	42 731
77 655	218 607	171 214	50 928	258 989	193 312	37 236
8 811	218 215	182 101	6 026	258 937	203 251	5 495
238 712	219 796	180 384	156 485	259 003	199 853	109 130
172 573	219 779	180 157	109 880	258 843	197 120	75 284
49 431	219 990	180 345	35 644	259 473	205 133	26 274
16 708	219 391	182 846	10 961	259 074	210 083	7 572
—	—	—	—	—	—	—
19 649	217 823	168 291	12 817	258 756	196 193	13 383
5 105	215 897	187 678	4 024	259 703	250 280	3 333

第三十八表 平均每戶可支配所得及最終消費

民 國 七

	280,000~320,000元		320,000~360,000元	
	可支配所得	最終消費支出	戶數	可支配所得
全體家庭	298 562	227 539	269 210	338 746
0/1.專門性、技術性及有關人員	298 839	231 167	29 988	337 653
2.行政及主管人員	299 458	245 689	18 923	341 965
3.監督及佐理人員	298 549	228 155	53 526	339 589
4.買賣工作人員	298 994	234 093	43 700	337 361
5.服務工作人員	297 658	247 397	12 450	336 840
6.農、林、漁、牧、狩獵工作人員	298 452	213 816	27 500	339 183
(61)農事、畜牧、狩獵工作人員	298 099	214 871	23 244	339 623
(62)林、漁工作人員	300 849	206 671	4 256	336 781
7/8/9.生產及有關工人運輸設備操作工及體力工	298 283	220 926	75 545	338 883
7.生產及有關工人	298 569	218 551	55 693	338 764
8.運輸設備操作工	297 110	222 304	15 691	338 216
9.體力工	299 501	239 766	4 161	342 997
10.職業不能分類之工作人員	—	—	—	—
11.現役軍人	299 034	217 362	5 628	336 233
12.無職業者	297 645	261 035	1 950	340 187

支出按經濟戶長職業與所得組別分（續完）

十 年		金額單位：新臺幣元					
		360,000~400,000元			400,000元以上		
最終消費支出	戶 數	可 支 配 所 得	最終消費支出	戶 數	可 支 配 所 得	最終消費支出	
247 983	201 341	379 710	264 293	523 712	547 667	341 929	
240 880	24 043	379 572	264 523	98 662	557 944	341 507	
269 477	17 180	378 588	297 338	79 680	610 797	393 997	
248 565	42 014	381 009	263 845	111 110	539 518	337 008	
268 684	32 824	378 566	273 011	71 661	540 986	360 986	
243 410	9 331	379 923	266 411	23 301	543 931	326 312	
232 367	17 735	381 519	250 318	36 477	533 712	299 526	
228 207	15 112	381 934	249 589	29 108	519 893	297 451	
255 083	2 623	379 130	254 521	7 369	588 299	307 725	
239 522	49 790	379 577	253 746	91 580	504 910	313 763	
238 837	40 209	379 160	253 900	68 299	506 570	319 677	
236 971	7 080	380 870	251 722	17 181	504 176	297 173	
258 313	2 501	382 616	256 997	6 100	488 387	294 272	
—	—	—	—	—	—	—	—
246 332	8 424	377 105	253 910	9 746	503 167	285 833	
250 727	—	—	—	1 495	738 546	415 943	

第三十九表 平均每戶可支配所得及最終消費

民 國 七

	總 平 均			1 人	
	戶 數	可支配所得	最終消費支出	戶 數	可支配所得
全體家庭	3 827 971	266 433	199 523	143 168	113 875
0/1.專門性、技術性及有關人員	281 062	377 253	258 775	4 936	202 624
2.行政及主管人員	182 315	429 613	305 745	2 699	260 172
3.監督及佐理人員	514 528	319 362	232 815	11 873	174 370
4.買賣工作人員	502 797	281 273	218 054	16 163	143 824
5.服務工作人員	234 823	247 188	188 810	18 663	115 612
6.農、林、漁、牧、狩獵工作人員	679 349	202 450	154 950	18 841	69 032
(61)農事、畜牧、狩獵工作人員	599 994	198 686	152 818	16 352	67 335
(62)林、漁工作人員	79 355	230 907	171 064	2 489	80 174
7/8/9.生產及有關工人運輸設備操作工及體力工	1 232 879	239 359	183 447	24 250	126 603
7.生產及有關工人	928 652	236 289	181 002	18 723	121 908
8.運輸設備操作工	218 227	255 374	193 722	1 974	187 309
9.體力工	86 000	231 874	183 780	3 553	117 616
10.職業不能分類之工作人員	—	—	—	—	—
11.現役軍人	89 357	279 405	197 702	1 401	161 474
12.無職業者	110 861	127 613	112 125	44 342	77 834

支出按經濟戶長職業及戶內人數分

十 年

金額單位：新臺幣元

最終消費支出	2 人			3 人			4 人
	戶 數	可支配所得	最終消費支出	戶 數	可支配所得	最終消費支出	戶 數
79 556	277 835	193 473	138561	474 527	247 715	177 080	817 878
124 102	24 333	303 021	202 092	45 571	359 712	233 433	77 075
170 923	11 801	389 696	273 989	19 174	431 910	300 787	46 218
102 160	36 295	263 597	168 513	89 754	298 613	212 552	147 190
99 216	28 102	205 176	152 545	57 733	255 129	187 050	110 425
79 904	18 827	167 630	127 383	32 804	217 954	162 160	47 517
55 990	57 953	121 756	89 155	71 636	149 346	112 183	94 063
55 121	54 585	120 439	87 638	64 904	147 779	110 833	82 990
61 698	3 368	143 088	113 745	6 732	164 453	125 190	11 073
81 007	54 201	170 998	122 867	126 927	203 695	148 720	259 968
79 873	45 857	163 355	121 037	101 023	201 870	147 130	196 112
101 381	5 062	238 990	136 405	17 377	228 394	162 185	50 079
75 662	3 282	172 924	127 554	8 527	174 978	140 117	13 777
—	—	—	—	—	—	—	—
99 761	6 844	254 749	167 452	19 023	276 734	182 500	28 441
64 251	39 479	132 333	115 825	11 905	199 557	171 662	6 981

第三十九表 平均每戶可支配所得及最終消費

民 國 七

	4 人		5 人		
	可支配所得	最終消費支出	戶 數	可支配所得	最終消費支出
全體家庭	269 821	197 939	936 434	269 040	205 906
0/1.專門性、技術性及有關人員	372 794	253 217	69 396	383 030	270 218
2.行政及主管人員	426 195	293 254	51 567	403 331	294 284
3.監督及佐理人員	320 791	230 530	122 279	319 117	239 747
4.買賣工作人員	259 964	201 756	138 437	289 219	225 364
5.服務工作人員	253 248	184 652	56 812	251 453	202 599
6.農、林、漁、牧、狩獵工作人員	186 942	143 280	137 633	197 443	154 047
(61)農事、畜牧、狩獵工作人員	184 712	143 020	118 433	194 466	151 146
(62)林、漁工作人員	203 655	145 226	19 200	215 800	171 940
7/8/9.生產及有關工人運輸設備操作工及體力工	220 662	167 467	329 760	231 205	180 201
7.生產及有關工人	216 607	165 117	244 436	228 810	179 038
8.運輸設備操作工	238 347	177 527	64 724	243 477	186 343
9.體力工	214 101	164 361	20 600	221 071	174 698
10.職業不能分類之工作人員	—	—	—	—	—
11.現役軍人	279 771	192 964	24 719	268 963	207 286
12.無職業者	198 516	190 926	5 831	196 810	191 457

支出按經濟戶長職業及戶內人數分（續一）

十 年

金額單位：新臺幣元

6 人			7 人			8 人	
戶 數	可支配所得	最終消費支出	戶 數	可支配所得	最終消費支出	戶 數	可支配所得
597 642	272 625	212 314	286 427	302 162	230 906	142 386	336 640
33 876	383 628	279 261	16 198	475 747	318 030	6 253	498 594
25 268	409 467	308 028	15 132	437 918	325 879	6 908	602 718
59 220	344 427	262 941	25 620	366 356	281 239	13 522	427 477
83 544	285 013	229 908	32 898	321 798	261 101	14 520	362 095
33 413	289 744	221 104	14 183	312 216	244 260	4 042	336 408
133 976	222 398	168 071	74 195	234 573	181 297	39 391	242 624
114 883	213 684	163 670	65 393	231 295	180 908	35 775	246 728
19 093	274 832	194 554	8 802	258 924	184 189	3 616	202 020
220 566	242 753	195 587	105 735	279 514	214 369	57 495	323 573
161 194	240 642	192 676	76 086	280 615	211 615	41 236	322 269
42 089	250 741	203 827	18 665	276 506	218 930	12 309	338 639
17 283	242 982	202 663	10 984	276 998	225 694	3 950	290 232
—	—	—	—	—	—	—	—
6 002	321 289	242 917	1 920	378 253	273 174	255	364 010
1 777	243 933	203 857	546	236 437	281 198	—	—

第三十九表 平均每戶可支配所得及最終消費

民 國 七

	8 人	9 人			
	最終消費支出	戶 數	可支配所得	最終消費支出	戶 數
全體家庭	258 755	70 001	370 066	273 308	41 944
0/1.專門性、技術性及有關人員	366 281	2 012	555 884	388 403	1 169
2.行政及主管人員	435 529	1 254	733 431	597 934	766
3.監督及佐理人員	322 559	5 246	410 036	316 916	1 506
4.買賣工作人員	297 986	9 389	470 943	323 789	6 562
5.服務工作人員	256 765	4 275	363 086	288 565	3 282
6.農、林、漁、牧、狩獵工作者	188 058	25 111	294 656	232 418	12 456
(61)農事、畜牧、狩獵工作者	188 047	22 377	280 280	229 640	11 955
(62)林、漁工作者	188 161	2 734	412 318	255 152	501
7/8/9.生產及有關工人運輸設備操作工及體力工	249 645	22 466	365 460	256 744	15 699
7.生產及有關工人	250 477	17 980	356 137	250 186	13 015
8.運輸設備操作工	253 532	2 988	456 664	298 631	1 398
9.體力工	228 851	1 498	295 441	251 906	1 286
10.職業不能分類之工作人員	—	—	—	—	—
11.現役軍人	222 600	248	533 620	242 400	504
12.無職業者	—	—	—	—	—

支出按經濟戶長職業及戶內人數分（續完）

十 年		金額單位：新臺幣元					
10人		11~15人			16人以上		
可支配所得	最終消費支出	戶 數	可支配所得	最終消費支出	戶 數	可支配所得	最終消費支出
432 177	305 224	35 705	447 944	326 733	4 024	555 377	416 250
792 338	479 112	243	360 210	212 020	—	—	—
787 708	454 167	1 270	1 143 872	509 210	258	517 878	323 500
462 098	357 459	1 768	594 298	368 536	255	714 014	567 340
534 709	360 159	4 776	452 416	385 813	248	450 804	403 100
515 991	390 640	505	445 415	355 544	500	646 382	517 262
325 825	235 386	13 061	385 383	291 132	1 033	456 875	368 012
330 685	236 845	11 314	387 676	294 393	1 033	456 875	368 012
209 846	200 582	1 747	370 533	270 016	—	—	—
407 251	291 830	14 082	424 920	318 957	1 730	585 092	409 307
394 873	281 259	11 260	432 486	326 696	1 730	585 092	409 307
448 161	337 000	1 562	392 162	298 307	—	—	—
488 054	349 714	1 260	397 912	275 397	—	—	—
—	—	—	—	—	—	—	—
491 088	391 208	—	—	—	—	—	—
—	—	—	—	—	—	—	—

第四十表 平均每戶可支配所得及最終消費支出

民 國 七

	總 平 均			都	
	戶 數	可支配所得	最終消費支出	戶 數	可支配所得
全體家庭	3 827 971	266 433	199 523	2 007 173	301 922
0/1.專門性、技術性及有關人員	281 062	377 253	258 775	213 127	388 681
2.行政及主管人員	182 315	429 613	305 745	143 469	447 220
3.監督及佐理人員	514 528	319 362	232 815	369 247	334 137
4.買賣工作人員	502 797	281 273	218 054	344 127	298 503
5.服務工作人員	234 823	247 188	188 810	157 901	258 078
6.農、林、漁、牧、狩獵工作者	679 349	202 450	154 950	48 867	257 247
(61)農事、畜牧、狩獵工作者	599 994	198 686	152 818	32 739	239 431
(62)林、漁工作者	79 355	230 907	171 064	16 128	293 414
7/8/9.生產及有關工人運輸設備操作工及體力工	1 232 879	239 359	183 447	586 698	251 723
7.生產及有關工人	928 652	236 289	181 002	398 907	249 065
8.運輸設備操作工	218 227	255 374	193 722	140 700	262 041
9.體力工	86 000	231 874	183 780	47 091	243 406
10.職業不能分類之工作人員	—	—	—	—	—
11.現役軍人	89 357	279 405	197 702	73 866	285 381
12.無職業者	110 861	127 613	112 125	69 871	154 851

按經濟戶長職業及都市化程度地區分

十 年				金額單位：新臺幣元		
市	城		鎮	鄉		村
最終消費支出	戶 數	可 支 配 所 得	最終消費支出	戶 數	可 支 配 所 得	最終消費支出
226 328	855 514	250 612	187 041	965 284	206 659	154 846
269 329	42 637	348 848	235 190	25 298	328 859	209 602
318 272	32 046	366 105	259 585	6 800	357 434	258 986
243 849	88 138	286 264	207 370	57 143	274 946	200 765
232 512	96 141	253 682	194 339	62 529	228 869	174 949
198 666	49 797	233 458	176 930	27 125	209 001	153 244
192 288	147 096	225 895	173 962	483 386	189 777	145 389
186 854	125 580	225 196	174 707	441 675	188 130	144 072
203 319	21 516	229 977	169 612	41 711	207 219	159 342
197 283	369 300	239 798	180 995	276 881	212 577	157 401
195 121	296 738	239 089	180 936	233 007	210 851	156 913
203 422	47 665	252 225	183 496	29 862	228 992	164 346
197 254	24 897	224 456	176 904	14 012	206 300	150 717
—	—	—	—	—	—	—
205 518	11 254	270 952	171 966	4 237	197 667	129 783
135 539	19 105	89 817	80 188	21 885	73 650	65 254

第四十一表 平均每戶可支配所得及最終

民 國 七

	總 平 均			未 滿 20	
	戶 數	可 支 配 所 得	最 終 消 費 支 出	戶 數	可 支 配 所 得
全體家庭	3 827 971	266 433	199 523	31 894	198 464
0/1.專門性、技術性及有關人員	281 062	377 253	258 775	252	351 900
2.行政及主管人員	182 315	429 613	305 745	—	—
3.監督及佐理人員	514 528	319 362	232 815	2 089	184 189
4.買賣工作人員	502 797	281 273	218 054	3 051	199 131
5.服務工作人員	234 823	247 188	188 810	1 289	164 359
6.農、林、漁、牧、狩獵工作者	679 349	202 450	154 950	997	88 254
(61)農事、畜牧、狩獵工作者	599 994	198 686	152 818	747	70 578
(62)林、漁工作者	79 355	230 907	171 064	250	141 070
7/8/9.生產及有關工人運輸設備操作工及體力工	1 232 879	239 359	183 447	23 727	205 143
7.生產及有關工人	928 652	236 289	181 002	21 501	210 481
8.運輸設備操作工	218 227	255 375	193 722	1 200	160 698
9.體力工	86 000	231 875	183 780	1 026	145 278
10.職業不能分類之工作者	—	—	—	—	—
11.現役軍人	89 357	279 405	197 702	240	232 950
12.無職業者	110 861	127 613	112 125	249	102 880

消費支出按經濟戶長職業、年齡分

十 年		金額單位：新臺幣元					
歲	20 ～ 24 歲			25 ～ 29 歲			
最終消費支出	戶 數	可 支 配 所 得	最終消費支出	戶 數	可 支 配 所 得	最終消費支出	
149 635	118 390	231 492	175 538	473 416	252 523	187 665	
318 910	6 335	347 963	230 011	31 362	349 139	234 315	
—	1 528	321 925	236 287	16 700	349 890	257 589	
135 959	16 187	226 118	183 678	69 170	285 261	206 921	
141 192	11 704	250 003	193 667	72 320	258 586	194 080	
144 078	7 165	244 994	185 649	22 755	219 099	166 632	
80 426	8 602	158 547	126 189	33 241	189 562	144 860	
67 236	6 097	159 303	123 289	28 430	184 779	142 999	
119 840	2 505	156 708	133 249	4 811	217 825	155 862	
153 416	62 596	226 697	171 381	213 538	229 493	175 387	
157 409	58 612	223 392	169 969	174 149	223 498	172 569	
121 804	3 226	275 427	183 602	28 455	262 572	190 474	
106 716	758	274 907	228 474	10 934	238 899	180 999	
—	—	—	—	—	—	—	
188 630	3 029	228 503	156 781	12 069	288 777	196 923	
104 484	1 244	98 191	84 915	2 261	241 203	181 003	

第四十一表 平均每戶可支配所得及最終

民 國 七

	30 ~ 34 歲			35 ~ 39		
	戶 數	可 支 配 所 得	最 終 消 費 支 出	戶 數	可 支 配 所 得	
全體家庭	682 197	263 553	197 601	497 314	254 106	
0/1.專門性、技術性及有關人員	55 961	363 558	248 066	44 297	370 575	
2.行政及主管人員	37 395	374 399	276 129	24 742	368 587	
3.監督及佐理人員	111 400	301 524	219 796	62 414	299 506	
4.買賣工作人員	104 365	273 618	211 149	74 207	263 524	
5.服務工作人員	30 246	229 551	179 229	24 342	248 306	
6.農、林、漁、牧、狩獵工作者	60 564	180 004	141 979	70 785	179 719	
(61)農事、畜牧、狩獵工作者	49 171	179 159	139 423	60 416	175 143	
(62)林、漁工作者	11 393	183 647	153 015	10 369	206 380	
7/8/9.生產及有關工人運輸設備操作工 及體力工	262 037	226 381	174 868	188 338	221 201	
7.生產及有關工人	195 778	223 558	172 975	138 765	220 234	
8.運輸設備操作工	53 653	239 253	181 278	36 808	234 880	
9.體力工	12 606	215 436	176 974	12 765	192 271	
10.職業不能分類之工作者	—	—	—	—	—	
11.現役軍人	17 092	328 468	217 545	5 909	290 602	
12.無職業者	3 137	167 168	163 521	2 280	194 465	

消費支出按經濟戶長職業、年齡分（續一）

十 年				金額單位：新臺幣元		
歲	40	~	44 歲	45	~	49 歲
最終消費支出	戶 數	可 支 配 所 得	最終消費支出	戶 數	可 支 配 所 得	最終消費支出
197 501	508 550	263 367	208 632	473 080	284 609	214 910
259 665	39 538	391 717	272 179	32 915	367 156	263 902
273 527	28 033	374 450	294 016	25 217	468 940	340 376
220 098	50 013	303 714	246 354	48 672	342 411	257 099
211 289	70 550	289 777	235 082	62 002	296 971	241 324
198 990	26 656	257 060	202 701	31 260	283 944	218 257
144 583	117 005	200 592	160 799	133 715	221 682	166 734
141 740	102 310	199 283	158 803	116 259	212 440	163 570
161 147	14 695	209 701	174 698	17 456	283 233	187 806
179 256	170 469	238 541	192 445	124 590	269 384	202 095
178 714	121 193	235 941	191 696	89 931	271 708	199 706
185 395	34 991	252 525	199 048	22 405	267 241	214 703
167 450	14 285	226 346	182 624	12 254	256 239	196 578
—	—	—	—	—	—	—
217 637	3 392	267 819	224 759	11 657	250 680	181 487
179 397	2 894	146 032	139 873	3 052	213 248	167 700

第四十一表 平均每戶可支配所得及最終

	民 國 七					
	50 ~ 54 歲			55 ~ 59		
	戶 數	可 支 配 所 得	最 終 消 費 支 出	戶 數	可 支 配 所 得	
全體家庭	445 729	296 512	212 542	311 261	296 358	
0/1.專門性、技術性及有關人員	31 886	404 044	278 029	23 361	410 369	
2.行政及主管人員	16 899	525 216	355 767	18 316	518 359	
3.監督及佐理人員	68 121	340 323	246 151	52 271	385 545	
4.買賣工作人員	45 698	340 441	252 306	31 603	290 239	
5.服務工作人員	35 464	257 122	187 211	37 295	244 121	
6.農、林、漁、牧、狩獵工作者	105 453	227 614	166 193	67 195	211 413	
(61)農事、畜牧、狩獵工作者	96 777	224 038	163 689	61 840	209 315	
(62)林、漁工作者	8 676	267 504	194 125	5 355	235 632	
7/8/9.生產及有關工人運輸設備操作工 及體力工	106 467	287 166	202 315	60 179	270 302	
7.生產及有關工人	73 408	291 919	201 280	38 780	267 646	
8.運輸設備操作工	21 979	278 875	204 099	13 367	297 618	
9.體力工	11 080	272 128	205 633	8 032	237 665	
10.職業不能分類之工作者	—	—	—	—	—	
11.現役軍人	26 693	253 164	182 687	8 470	305 169	
12.無職業者	9 048	133 932	108 296	12 571	133 399	

消費支出按經濟戶長職業、年齡分（續完）

十 年				金額單位：新臺幣元		
歲	60	～	64 歲	65	歲	以 上
最終消費支出	戶 數	可 支 配 所 得	最終消費支出	戶 數	可 支 配 所 得	最終消費支出
209 005	162 173	277 832	194 602	123 967	180 715	138 953
257 471	9 406	429 645	299 647	5 749	338 260	228 734
327 945	9 390	607 076	379 661	4 095	604 905	384 979
264 442	28 336	390 728	252 452	5 855	341 282	242 311
214 859	17 719	287 418	201 818	9 578	250 373	182 114
182 836	11 711	213 198	148 729	6 640	249 584	201 622
156 009	47 323	203 303	153 513	34 469	151 342	118 025
155 558	44 485	196 279	150 989	33 462	152 374	118 411
161 223	2 838	313 402	193 079	1 007	117 023	105 184
196 700	16 285	259 836	180 382	4 653	163 166	100 276
193 784	12 638	252 229	170 567	3 897	137 384	99 069
211 237	1 893	325 228	232 679	250	591 245	166 767
186 585	1 754	244 071	194 660	506	150 225	76 720
—	—	—	—	—	—	—
216 039	806	284 168	224 065	—	—	—
115 485	21 197	121 368	109 529	52 928	112 447	100 089

第四十二表 平均每戶可支配所得及最終消費

民 國 七

從 業 身 分 別	總 平 均			0 人		
	戶 數	可 支 配 所 得	最 終 消 費 支 出	戶 數	可 支 配 所 得	最 終 消 費 支 出
全體家庭	3 827 971	266 433	199 523	111 361	127 645	112 184
1.雇 主	136 897	386 574	280 318	—	—	—
2.受 雇 者	2 451 185	278 354	205 912	500	134 496	125 100
3.自 營 作 業 者	1 129 028	239 615	184 435	—	—	—
4.失 業 者	31 834	114 095	103 555	31 834	114 095	103 555
5.其 他	79 027	133 059	115 578	79 027	133 059	115 578

從 業 身 分 別	3 人	4 人		5 人		
	最終消費支出	戶 數	可 支 配 所 得	最終消費支出	戶 數	可 支 配 所 得
全體家庭	217 763	242 432	342 176	233 742	106 833	398 821
1.雇 主	303 939	5 323	541 693	388 058	1 510	751 743
2.受 雇 者	238 400	111 480	393 526	256 447	49 834	451 283
3.自 營 作 業 者	187 893	125 629	288 157	207 056	55 489	342 102
4.失 業 者	—	—	—	—	—	—
5.其 他	—	—	—	—	—	—

支出按經濟戶長從業身分及戶內就業人數分

十 年

金額單位：新臺幣元

1 人			2 人			3 人		
戶 數	可支配所得	最終消費支出	戶 數	可支配所得	最終消費支出	戶 數	可支配所得	最終消費支出
1 554 132	228 127	184 802	1 308 225	276 647	202 098	460 343	308 614	
80 151	333 714	252 040	39 679	428 720	305 617	9 230	434 536	
1 192 138	224 510	181 957	828 952	303 195	215 581	251 047	348 797	
281 843	213 397	177 716	439 594	212 858	167 328	200 066	252 381	
—	—	—	—	—	—	—	—	—
—	—	—	—	—	—	—	—	—
6 人			7 人以上					
最終消費支出	戶 數	可支配所得	最終消費支出	戶 數	可支配所得	最終消費支出	戶 數	可支配所得
273 255	29 531	466 709	297 641	15 114	516 988	316 393		
419 012	1 004	1 128 252	541 060	—	—	—		
300 917	10 440	529 121	320 271	6 794	559 296	333 325		
244 446	18 087	393 962	271 066	8 320	482 440	302 566		
—	—	—	—	—	—	—		
—	—	—	—	—	—	—		

第四十三表 平均每戶可支配所得及最終消費支出

民 國 七

所 得 組 別 (元)	總 計			
	計			戶 數
	戶 數	可 支 配 所 得	最 終 消 費 支 出	
全體家庭	3 827 971	266 433	199 523	3 544 622
0~80,000元	107 754	58 193	62 250	84 315
80,000~120,000	231 226	102 703	92 935	192 053
120,000~160,000	464 657	141 523	124 086	417 726
160,000~200,000	604 614	180 715	153 563	562 050
200,000~240,000	590 491	219 634	180 650	555 999
240,000~280,000	474 569	259 388	205 122	448 580
280,000~320,000	360 397	298 562	227 539	340 683
320,000~360,000	269 210	338 746	247 983	257 355
360,000~400,000	201 341	379 710	264 293	190 884
400,000元以上	523 712	547 667	341 929	494 977

所 得 組 別 (元)	未 滿 20 歲			
	計		男	
	可 支 配 所 得	最 終 消 費 支 出	戶 數	可 支 配 所 得
全體家庭	198 464	149 635	20 732	214 752
0~80,000元	70 678	69 585	739	75 455
80,000~120,000	101 691	85 657	2 024	96 097
120,000~160,000	143 035	118 374	4 469	142 307
160,000~200,000	184 073	150 440	3 936	183 746
200,000~240,000	226 375	171 372	2 727	228 373
240,000~280,000	258 949	179 994	3 313	257 743
280,000~320,000	293 277	218 309	498	295 812
320,000~360,000	336 759	244 322	1 255	333 719
360,000~400,000	369 096	204 156	1 012	369 096
400,000元以上	524 595	323 827	759	561 869

按可支配所得組別及經濟戶長年齡、性別分

十 年

金額單位：新臺幣元

平			均			
男			女			
可支配所得	最終消費支出	戶數	可支配所得	最終消費支出	戶數	
269 777	201 621	283 349	224 599	173 276	31 894	
58 281	63 875	23 439	57 878	56 403	995	
103 199	93 460	39 173	100 275	90 362	4 282	
141 667	124 130	46 931	140 241	123 697	9 062	
180 676	153 604	42 564	181 230	153 014	5 700	
219 716	180 581	34 492	218 311	181 765	3 757	
259 374	204 665	25 989	259 629	213 022	3 574	
298 623	226 892	19 714	297 514	238 713	995	
338 816	248 357	11 855	337 245	239 861	1 507	
379 795	264 025	10 457	378 154	269 184	1 012	
547 207	342 086	28 735	555 582	339 220	1 010	

未 滿 20 歲				20 ~ 24 歲		
		女		計		
最終消費支出	戶數	可支配所得	最終消費支出	戶數	可支配所得	
155 151	11 162	168 211	139 390	118 390	231 492	
78 269	256	56 888	44 516	2 282	62 087	
80 199	2 258	106 705	90 950	10 472	102 268	
115 153	4 593	143 744	121 509	22 369	141 896	
143 840	1 764	184 803	165 166	21 299	181 110	
171 240	1 030	221 085	171 720	17 462	222 230	
183 204	261	274 265	139 249	14 706	260 665	
225 542	497	290 737	211 061	11 205	298 159	
229 345	252	351 900	318 910	5 904	337 904	
204 156	—	—	—	2 759	380 997	
309 576	251	411 880	366 920	9 932	509 582	

第四十三表 平均每戶可支配所得及最終消費支出

民 國 七

所得組別(元)	20 ~ 24 歲				
	計	男			
	最終消費支出	戶數	可支配所得	最終消費支出	戶數
全體家庭	175 538	78 933	239 455	176 490	39 457
0~80,000元	52 121	1 021	59 096	50 353	1 261
80,000~120,000	89 318	4 530	104 532	97 803	5 942
120,000~160,000	124 466	15 608	142 680	121 139	6 761
160,000~200,000	146 556	14 514	180 407	142 482	6 785
200,000~240,000	180 434	12 053	222 481	175 646	5 409
240,000~280,000	199 946	9 379	260 846	193 558	5 327
280,000~320,000	214 018	8 146	299 854	208 189	3 059
320,000~360,000	264 102	4 900	339 161	265 026	1 004
360,000~400,000	270 865	1 781	382 136	251 047	978
400,000元以上	304 694	7 001	515 435	300 472	2 931

所得組別(元)	25 ~ 29 歲				
	男		女		
	可支配所得	最終消費支出	戶數	可支配所得	最終消費支出
全體家庭	255 699	189 210	39 062	217 203	170 482
0~80,000元	51 942	78 672	1 257	65 697	60 218
80,000~120,000	105 790	94 536	4 898	96 941	84 941
120,000~160,000	142 587	123 437	8 212	139 795	113 790
160,000~200,000	180 295	148 662	5 892	179 527	137 032
200,000~240,000	218 912	176 122	5 800	218 910	191 716
240,000~280,000	258 639	195 767	4 329	260 443	219 368
280,000~320,000	299 602	217 346	3 125	297 350	237 691
320,000~360,000	339 755	236 763	508	340 241	180 441
360,000~400,000	378 899	255 342	2 010	376 995	269 314
400,000元以上	528 504	328 115	3 031	483 099	326 103

按可支配所得組別及經濟戶長年齡、性別分（續一）

十 年

金額單位：新臺幣元

20 ~ 24 歲			25 ~ 29 歲			
女		戶 數	計		戶 數	男
可 支 配 所 得	最 終 消 費 支 出		可 支 配 所 得	最 終 消 費 支 出		
215 560	173 634	473 416	252 523	187 665	434 354	
64 509	53 552	3 781	56 514	72 537	2 524	
100 542	82 849	27 602	104 220	92 833	22 704	
140 088	132 145	71 805	142 267	122 334	63 593	
182 614	155 270	87 000	180 243	147 874	81 108	
221 671	191 103	77 966	218 912	177 282	72 166	
260 346	211 194	56 333	258 778	197 581	52 004	
293 646	229 539	42 317	299 435	218 848	39 192	
331 768	259 590	31 305	339 763	235 849	30 797	
378 924	306 955	27 073	378 757	256 379	25 063	
495 601	314 778	48 234	525 651	327 988	45 203	

30 ~ 34 歲						
計			男			
戶 數	可 支 配 所 得	最 終 消 費 支 出	戶 數	可 支 配 所 得	最 終 消 費 支 出	
682 197	263 553	197 601	644 929	265 556	199 018	
5 050	58 778	84 179	3 747	58 850	93 292	
27 198	105 041	97 561	22 236	105 968	99 121	
85 136	141 704	123 741	78 777	141 862	123 530	
121 319	180 532	151 791	114 357	180 452	151 777	
121 255	219 341	178 719	117 170	219 509	178 511	
90 021	258 877	205 006	85 765	258 822	203 644	
68 646	297 679	221 871	66 627	297 554	222 547	
48 668	338 725	243 942	46 207	338 652	244 420	
35 285	380 479	259 098	33 121	380 425	259 214	
79 619	532 919	331 627	76 922	531 520	333 089	

第四十三表 平均每戶可支配所得及最終消費支出

民 國 七

所 得 組 別 (元)	30~34 歲			35~39 歲	
	女			計	
	戶 數	可 支 配 所 得	最 終 消 費 支 出	戶 數	可 支 配 所 得
全體家庭	37 268	228 889	173 080	497 314	254 106
0~80,000元	1 303	58 571	57 971	6 578	64 297
80,000~120,000	4 962	100 887	90 570	25 766	104 244
120,000~160,000	6 359	139 753	126 353	60 379	141 308
160,000~200,000	6 962	181 847	152 015	97 262	180 504
200,000~240,000	4 085	214 503	184 663	92 770	219 164
240,000~280,000	4 256	259 869	232 448	61 271	258 348
280,000~320,000	2 019	301 822	199 563	42 348	296 572
320,000~360,000	2 461	340 097	234 962	34 941	337 291
360,000~400,000	2 164	381 304	257 320	23 151	380 003
400,000元以上	2 697	572 808	289 941	52 848	527 364

所 得 組 別 (元)	40 ~ 44 歲				
	計			男	
	戶 數	可 支 配 所 得	最 終 消 費 支 出	戶 數	可 支 配 所 得
全體家庭	508 550	263 367	208 632	478 869	265 529
0~80,000元	6 025	64 007	72 633	4 026	65 272
80,000~120,000	19 329	105 784	103 869	16 221	107 233
120,000~160,000	64 958	141 923	132 288	59 985	142 053
160,000~200,000	83 977	181 975	161 351	79 530	181 883
200,000~240,000	91 223	220 027	185 998	85 813	220 367
240,000~280,000	75 428	258 657	212 301	72 831	258 791
280,000~320,000	51 661	299 931	241 787	49 470	299 884
320,000~360,000	31 654	337 379	247 940	31 142	337 345
360,000~400,000	26 716	379 968	266 874	25 950	380 017
400,000元以上	57 579	540 082	365 793	53 901	541 820

按可支配所得組別及經濟戶長年齡、性別分（續二）

十 年

金額單位：新臺幣元

35 ~ 39 歲							
男				女			
最終消費支出	戶 數	可支配所得	最終消費支出	戶 數	可支配所得	最終消費支出	
197 501	466 672	256 491	199 636	30 642	217 774	164 988	
80 119	5 334	63 151	84 581	1 244	69 211	60 987	
101 061	20 402	104 696	102 544	5 364	102 524	95 421	
127 632	56 351	141 463	127 629	4 028	139 144	127 673	
159 231	90 587	180 704	160 027	6 675	177 790	148 419	
188 920	89 197	219 274	189 029	3 573	216 433	186 216	
207 240	58 630	258 396	206 840	2 641	257 276	216 114	
231 658	40 324	296 759	231 781	2 024	292 831	229 205	
251 458	32 883	337 738	251 808	2 058	330 155	245 868	
261 473	21 890	380 266	262 242	1 261	375 449	248 124	
322 094	51 074	524 312	324 588	1 774	615 229	250 281	

40 ~ 44 歲				45 ~ 49 歲			
女				計			
最終消費支出	戶 數	可支配所得	最終消費支出	戶 數	可支配所得	最終消費支出	
209 505	29 681	228 485	194 549	473 080	284 609	214 910	
67 548	1 999	61 460	82 875	7 696	62 370	63 145	
104 834	3 108	98 220	98 833	17 498	102 892	102 401	
132 118	4 973	140 355	134 338	47 777	141 957	123 634	
160 983	4 447	183 630	167 930	63 740	181 423	156 625	
185 830	5 410	214 628	188 674	67 802	219 535	178 967	
212 551	2 597	254 898	205 274	68 553	260 068	208 373	
241 079	2 191	300 989	257 761	55 428	298 782	229 615	
247 531	512	339 460	272 806	40 276	340 310	259 005	
266 278	766	378 331	287 067	28 307	379 937	284 014	
364 621	3 678	514 618	382 973	76 003	529 986	340 573	

第四十三表 平均每戶可支配所得及最終消費支出

民 國 七

所得組別(元)	45 ~ 49 歲				
	男			女	
	戶數	可支配所得	最終消費支出	戶數	可支配所得
全體家庭	442 304	286 817	217 187	30 776	252 866
0~80,000元	6 208	61 038	64 129	1 488	67 929
80,000~120,000	14 441	102 371	100 006	3 057	105 349
120,000~160,000	42 776	142 230	123 995	5 001	139 618
160,000~200,000	58 463	181 403	156 420	5 277	181 651
200,000~240,000	64 231	219 544	179 829	3 571	219 385
240,000~280,000	65 323	260 020	209 122	3 230	261 029
280,000~320,000	52 634	298 747	230 359	2 794	299 448
320,000~360,000	39 281	340 442	258 610	995	335 110
360,000~400,000	27 037	379 979	283 936	1 270	379 033
400,000元以上	71 910	526 439	342 100	4 093	592 294

所得組別(元)	50 ~ 54 歲				
	男	女			
	最終消費支出	戶數	可支配所得	最終消費支出	戶數
全體家庭	212 980	25 203	277 379	205 231	311 261
0~80,000元	76 003	2 482	59 231	74 293	14 163
80,000~120,000	87 477	2 336	99 648	91 732	25 693
120,000~160,000	120 465	2 259	140 311	117 768	31 717
160,000~200,000	148 791	2 779	183 205	146 279	37 456
200,000~240,000	177 528	1 862	224 760	168 894	37 982
240,000~280,000	200 711	1 748	263 003	222 823	31 752
280,000~320,000	222 159	2 251	298 761	257 078	24 370
320,000~360,000	244 344	2 562	333 163	228 399	21 357
360,000~400,000	259 366	1 252	378 906	239 948	19 092
400,000元以上	343 730	5 672	512 380	340 791	67 679

按可支配所得組別及經濟戶長年齡、性別分（續三）

十 年

金額單位：新臺幣元

50 ~ 54 歲						
計			男			
最 終 消 費 支 出	戶 數	可 支 配 所 得	最 終 消 費 支 出	戶 數	可 支 配 所 得	
182 192	445 729	296 512	212 542	420 526	297 659	
59 038	8 804	51 080	75 521	6 322	47 880	
113 712	25 890	102 565	87 861	23 554	102 854	
120 543	39 406	141 474	120 310	37 147	141 544	
158 888	56 074	179 995	148 666	53 295	179 828	
163 467	57 651	219 984	177 250	55 789	219 825	
193 219	55 761	260 249	201 404	54 013	260 160	
215 599	47 857	299 431	223 802	45 606	299 464	
274 591	39 811	338 057	243 318	37 249	338 393	
285 693	28 857	380 207	258 523	27 605	380 266	
313 736	85 618	554 055	343 536	79 946	557 012	

55 ~ 59 歲						
計		男			女	
可 支 配 所 得	最 終 消 費 支 出	戶 數	可 支 配 所 得	最 終 消 費 支 出	戶 數	
296 358	209 005	293 845	299 177	211 202	17 416	
61 060	63 863	12 651	61 549	66 033	1 512	
101 527	87 419	22 147	102 052	87 290	3 546	
139 445	117 608	29 004	139 346	118 072	2 713	
180 737	149 170	36 477	180 735	149 024	979	
220 680	178 073	35 747	220 891	178 043	2 235	
262 102	200 577	30 664	262 408	202 111	1 088	
297 534	223 235	23 622	297 582	223 223	748	
338 422	253 278	20 867	338 263	254 324	490	
378 948	274 743	18 336	379 200	274 047	756	
578 634	345 156	64 330	579 122	346 100	3 349	

第四十三表 平均每戶可支配所得及最終消費支出

民 國 七

所 得 組 別 (元)	55~59 歲		60 ~ 64 歲	
	女		計	
	可 支 配 所 得	最 終 消 費 支 出	戶 數	可 支 配 所 得
全體家庭	248 796	171 936	162 173	277 832
0~80,000元	56 967	45 707	14 489	58 110
80,000~120,000	98 248	88 225	25 267	100 129
120,000~160,000	140 506	112 645	15 777	141 151
160,000~200,000	180 790	154 636	18 603	179 646
200,000~240,000	217 308	178 561	15 428	219 095
240,000~280,000	253 498	157 333	11 145	257 802
280,000~320,000	296 017	223 605	11 803	302 362
320,000~360,000	345 176	208 724	10 104	341 706
360,000~400,000	372 830	291 628	6 306	378 815
400,000元以上	569 252	327 031	33 251	615 093

所 得 組 別 (元)	65 歲 以 上			
	計			
	最 終 消 費 支 出	戶 數	可 支 配 所 得	最 終 消 費 支 出
全體家庭	173 433	123 967	180 715	138 953
0~80,000元	50 826	37 891	55 501	51 805
80,000~120,000	78 685	22 229	98 196	87 797
120,000~160,000	126 105	16 271	138 400	122 266
160,000~200,000	170 844	12 184	177 798	150 613
200,000~240,000	158 623	7 195	217 445	175 162
240,000~280,000	—	6 025	262 629	213 479
280,000~320,000	432 315	3 767	291 528	210 426
320,000~360,000	220 206	3 683	342 232	260 555
360,000~400,000	—	2 783	376 654	253 269
400,000元以上	771 973	11 939	598 457	375 481

按可支配所得組別及經濟戶長年齡、性別分（續完）

十 年

金額單位：新臺幣元

60 ~ 64 歲						
男			女			
最終消費支出	戶 數	可 支 配 所 得	最終消費支出	戶 數	可 支 配 所 得	
194 602	151 843	282 171	196 043	10 330	214 053	
57 780	11 203	58 857	59 819	3 286	55 565	
82 921	22 751	100 398	83 389	2 516	97 693	
115 029	15 287	141 599	114 674	490	127 181	
150 959	17 847	179 581	150 116	756	181 160	
163 018	14 411	219 022	163 328	1 017	220 125	
205 891	11 145	257 802	205 891	—	—	
247 889	11 051	302 165	235 340	752	305 267	
242 966	9 345	340 791	244 815	759	352 983	
244 624	6 306	378 815	244 624	—	—	
369 035	32 497	602 834	359 686	754	1 143 450	

65 歲 以 上						
男			女			
戶 數	可 支 配 所 得	最 終 消 費 支 出	戶 數	可 支 配 所 得	最 終 消 費 支 出	
111 615	187 540	143 711	12 352	119 045	95 955	
30 540	56 548	53 078	7 351	51 153	46 519	
21 043	98 500	88 667	1 186	92 797	72 359	
14 729	137 921	121 679	1 542	142 975	127 873	
11 936	178 136	150 446	248	161 534	158 657	
6 695	217 045	181 091	500	222 797	95 773	
5 513	262 441	206 588	512	264 650	287 675	
3 513	292 247	211 083	254	281 590	201 340	
3 429	341 588	262 593	254	350 918	233 040	
2 783	376 654	253 269	—	—	—	
11 434	597 227	373 225	505	626 306	426 567	

第四十四表 平均每戶可支配所得及最終消費支出

民 國 七

可支配所得組別	總 平 均			都	
	戶 數	可支配所得	最終消費支出	戶 數	可支配所得
總 計	3 827 971	266 433	199 523	2 007 173	301 922
未 滿10,000元	1 522	— 57 191	180 738	—	—
10,000~20,000	1 276	14 861	90 760	254	18 320
20,000~30,000	1 516	23 982	61 278	—	—
30,000~40,000	8 527	35 551	54 160	2 493	34 324
40,000~50,000	14 884	45 812	56 541	4 872	46 122
50,000~60,000	18 928	55 240	52 033	2 948	56 907
60,000~70,000	31 902	64 949	61 069	7 350	65 042
70,000~80,000	29 199	75 335	68 063	7 585	76 061
80,000~90,000	42 445	84 896	74 759	10 391	84 390
90,000~100,000	47 423	95 272	89 091	12 353	95 214
100,000~110,000	66 491	105 410	94 540	18 039	105 331
110,000~120,000	74 867	115 102	104 249	19 491	114 994
120,000~130,000	94 810	125 210	110 186	28 530	125 081
130,000~140,000	108 524	135 131	119 514	34 548	135 189
140,000~150,000	130 942	145 244	128 813	44 464	145 114
150,000~160,000	130 381	154 969	133 252	42 271	155 409
160,000~170,000	135 007	165 047	141 932	55 307	164 953
170,000~180,000	149 548	175 125	148 409	68 818	175 312
180,000~190,000	161 619	184 988	157 402	72 990	185 034
190,000~200,000	158 440	194 982	164 422	74 273	194 947
200,000~210,000	154 412	204 987	168 512	81 652	205 114
210,000~220,000	151 710	215 011	177 193	77 859	214 818
220,000~230,000	142 970	225 137	185 196	75 325	225 088
230,000~240,000	141 399	235 026	193 019	79 417	234 960
240,000~250,000	127 163	244 956	196 094	72 222	244 884
250,000~260,000	122 825	254 876	201 152	74 034	254 987
260,000~270,000	112 495	265 027	209 419	68 831	265 021
270,000~280,000	112 086	275 048	215 405	68 179	275 070
280,000~290,000	107 579	285 064	218 305	63 465	285 065
290,000~300,000	92 199	294 938	227 314	57 699	294 874
300,000~350,000	370 847	323 566	241 261	230 645	323 543
350,000~400,000	260 323	374 123	261 455	171 710	374 590
400,000~450,000	163 483	423 096	288 230	108 325	423 034
450,000~500,000	105 144	473 769	302 536	75 732	474 092
500,000元以上	255 085	657 964	392 582	195 101	663 334

按可支配所得組別及都市化程度地區分

十 年				金額單位：新臺幣元				
市	城		鎮	鄉		村		
最終消費支出	戶	數	可支配所得	最終消費支出	戶	數	可支配所得	最終消費支出
226 328	855 514	250 612	187 041	965 284	206 659	154 846		
—	497	— 20 055	321 858	1 025	— 75 198	112 312		
53 355	497	11 848	93 514	525	16 039	106 250		
—	755	24 106	99 433	761	23 859	23 423		
70 128	1 755	36 414	76 002	4 279	35 911	35 898		
69 840	2 003	45 500	46 443	8 009	45 702	50 977		
58 960	3 949	55 568	50 879	12 031	54 724	50 714		
60 118	6 457	64 561	61 540	18 095	65 050	61 288		
65 748	6 716	74 445	69 023	14 898	75 366	68 809		
77 768	8 612	85 412	72 145	23 442	84 931	74 385		
92 073	9 623	95 037	84 264	25 447	95 390	89 469		
95 143	14 382	105 775	96 204	34 070	105 298	93 519		
113 542	18 155	115 368	99 153	37 221	115 029	101 868		
115 226	26 647	125 720	111 086	39 633	124 960	105 954		
125 302	24 036	134 815	120 058	49 940	135 243	115 249		
131 761	34 656	154 369	128 157	51 822	145 273	126 722		
137 404	33 726	154 802	133 101	54 384	154 732	130 119		
146 718	31 886	165 236	142 889	47 814	165 031	135 759		
151 656	35 073	175 258	149 596	45 657	174 741	142 602		
163 021	41 142	184 857	158 367	47 487	185 030	147 927		
171 680	41 453	194 974	160 405	42 714	195 049	155 701		
175 205	35 834	204 777	166 194	36 926	204 911	155 960		
184 589	35 776	215 179	172 550	38 075	215 248	166 433		
191 859	36 772	224 700	183 014	30 873	225 777	171 539		
201 395	32 101	234 932	183 533	29 881	235 304	180 951		
201 037	27 448	245 068	191 636	27 493	245 034	187 559		
210 483	28 495	254 783	189 989	20 296	254 597	182 784		
218 764	25 895	265 168	201 145	17 769	264 843	185 277		
223 630	26 530	274 980	204 260	17 377	275 067	200 147		
227 889	28 287	285 076	209 451	15 827	285 040	195 696		
235 751	17 268	294 806	213 109	17 232	295 283	213 296		
250 555	79 503	323 594	230 306	60 699	323 613	220 296		
269 575	51 259	372 759	244 175	37 354	373 847	247 843		
294 976	32 362	423 454	281 695	22 796	422 878	265 451		
309 447	17 668	473 364	295 935	11 744	472 301	267 896		
395 772	38 296	648 470	398 459	21 688	626 417	353 503		

第四十五表 平均每戶可支配所得及最終消費

民 國 七

	總 平 均			戶 數
	戶 數	可 支 配 所 得	最 終 消 費 支 出	
全 體 家 庭	3 827 971	266 433	199 523	31 894
無	111 361	127 645	112 184	749
1 人	1 554 132	228 127	184 802	9 820
2 人	1 308 225	276 647	202 098	11 792
3 人	460 343	308 614	217 763	5 496
4 人	242 432	342 176	233 742	2 508
5 人	106 833	398 821	273 255	1 281
6 人 以 上	44 645	483 730	303 989	248

	25 ~ 29 歲			戶 數
	戶 數	可 支 配 所 得	最 終 消 費 支 出	
全 體 家 庭	473 416	252 523	187 665	682 197
無	2 261	241 203	181 003	3 137
1 人	226 912	203 796	163 872	361 371
2 人	157 576	272 954	194 651	249 983
3 人	43 814	314 125	219 762	32 091
4 人	21 951	319 226	232 578	19 869
5 人	14 149	386 518	261 866	10 009
6 人 以 上	6 753	519 602	316 652	5 737

支出按戶內就業人數與經濟戶長年齡分

十 年

金額單位：新臺幣元

未 滿 20 歲		20 ~ 24 歲		
可 支 配 所 得	最 終 消 費 支 出	戶 數	可 支 配 所 得	最 終 消 費 支 出
198 464	149 635	118 390	231 492	175 538
123 985	118 246	1 244	98 191	84 915
149 309	126 554	48 059	185 849	150 679
212 091	160 241	28 880	241 907	178 791
213 480	149 471	23 622	265 456	202 135
271 349	167 860	9 033	256 196	188 629
256 511	195 876	5 531	330 941	227 421
352 160	234 540	2 021	470 491	264 593

30 ~ 34 歲		35 ~ 39 歲		
可 支 配 所 得	最 終 消 費 支 出	戶 數	可 支 配 所 得	最 終 消 費 支 出
263 553	197 601	497 314	254 106	197 501
167 168	163 521	2 280	194 465	179 397
230 311	184 471	246 751	232 446	192 289
280 169	199 988	209 003	269 435	199 783
343 095	245 980	25 980	274 395	203 651
391 187	261 275	9 048	356 962	230 570
435 219	282 444	2 974	428 943	316 382
499 623	300 095	1 278	487 945	227 197

第四十五表 平均每戶可支配所得及最終消費

民 國 七

	40 ~ 44 歲			戶 數
	戶 數	可 支 配 所 得	最 終 消 費 支 出	
全 體 家 庭	508 550	263 367	208 632	473 080
無	2 894	146 032	139 873	3 052
1 人	194 679	246 614	210 550	139 016
2 人	207 999	267 197	205 210	152 078
3 人	68 055	271 144	202 437	93 918
4 人	23 437	300 832	217 259	58 413
5 人	7 497	351 206	261 057	21 913
6 人 以 上	3 989	448 519	299 869	4 690

	55 ~ 59 歲			戶 數
	戶 數	可 支 配 所 得	最 終 消 費 支 出	
全 體 家 庭	311 261	296 358	209 005	162 173
無	12 571	133 399	115 485	21 197
1 人	103 558	221 405	171 432	45 815
2 人	97 059	288 919	210 030	45 280
3 人	47 971	381 735	242 766	26 587
4 人	31 301	381 942	248 975	13 015
5 人	13 948	464 188	309 122	6 757
6 人 以 上	4 853	588 407	353 242	3 522

支出按戶內就業人數與經濟戶長年齡分（續）

十 年

金額單位：新臺幣元

45 ~ 49 歲		50 ~ 54 歲		
可 支 配 所 得	最 終 消 費 支 出	戶 數	可 支 配 所 得	最 終 消 費 支 出
284 609	214 910	445 729	296 512	212 542
213 248	167 700	9 048	133 932	108 296
257 001	213 173	146 695	241 010	185 163
287 235	213 884	125 669	295 405	210 797
277 270	203 722	84 166	333 935	230 063
318 617	220 303	49 332	356 324	240 638
369 018	255 553	21 511	399 162	285 072
393 181	297 371	9 308	451 610	293 976
60 ~ 64 歲		65 歲 以 上		
可 支 配 所 得	最 終 消 費 支 出	戶 數	可 支 配 所 得	最 終 消 費 支 出
277 832	194 602	123 967	180 715	138 953
121 368	109 529	52 928	112 447	100 089
209 614	162 355	31 456	180 839	141 483
291 209	198 650	22 906	238 259	167 382
355 125	236 494	8 643	274 089	188 508
402 936	271 055	4 525	333 836	222 407
481 755	289 178	1 263	247 237	202 678
497 912	293 874	2 246	495 639	334 746

第四十六表 平均每戶可支配所得及最終消費

民 國 七

	0~50,000元			戶 數
	戶 數	可 支 配 所 得	最 終 消 費 支 出	
全體家庭	27 725	34 384	64 461	169 897
0.農、林、漁、牧、狩獵業	9 832	25 278	80 112	67 817
(01)農、牧、狩獵業	9 832	25 278	80 112	61 803
(02)林業及伐木業	—	—	—	1 765
(03)漁 業	—	—	—	4 249
1.礦業及土石採取業	—	—	—	1 269
2/3.製造業	1 768	30 926	85 706	25 563
4.水電煤氣業	—	—	—	499
5.營造業	253	48 978	45 020	7 881
6.商 業	1 371	43 574	60 910	14 355
7.運輸、倉儲及通訊業	247	25 140	177 150	689
8.金融、保險、不動產及工商服務業	—	—	—	508
9.社會團體及個人服務業	508	42 099	41 486	10 551
10.其他不能歸類之行業	—	—	—	—
11.無業者	13 746	40 037	50 069	40 765

支出按經濟戶長行業及所得組別分

十 年		金額單位：新臺幣元					
50,000~100,000元		100,000~150,000元			150,000~200,000元		
可支配所得	最終消費支出	戶數	可支配所得	最終消費支出	戶數	可支配所得	
79 100	72 506	475 634	128 630	114 321	734 995	176 148	
78 317	74 465	168 181	126 471	112 382	167 403	173 231	
78 152	74 416	149 250	126 050	112 147	146 839	172 884	
77 316	69 324	3 540	133 688	115 379	1 982	172 290	
81 126	77 304	15 391	128 896	113 973	18 582	176 068	
83 461	77 368	3 257	132 246	105 673	6 754	174 330	
84 064	79 251	100 993	130 402	116 528	175 681	176 736	
88 416	64 063	1 794	133 794	128 278	5 811	177 198	
85 954	78 472	46 738	129 700	112 231	84 141	175 377	
83 605	70 880	51 616	130 241	116 588	105 185	176 378	
88 841	73 183	21 816	131 857	114 196	57 122	178 472	
71 400	61 125	3 253	130 854	119 301	8 687	176 827	
82 627	74 264	50 834	129 944	116 194	110 920	178 887	
—	—	—	—	—	—	—	
73 146	64 066	27 152	124 418	113 517	13 291	175 331	

第四十六表 平均每戶可支配所得及最終消費

民 國 七

	最終消費支出	戶數	200,000~250,000元	
			可支配所得	最終消費支出
全體家庭	149 960	717 654	224 121	183 387
0.農、林、漁、牧、狩獵業	142 558	103 440	222 867	175 352
(01)農、牧、狩獵業	141 656	92 257	222 819	173 566
(02)林業及伐木業	138 944	1 975	220 749	187 415
(03)漁業	150 072	9 208	223 797	190 664
1.礦業及土石採取業	131 807	8 455	222 462	178 859
2/3.製造業	149 648	180 675	223 495	183 070
4.水電煤氣業	145 702	9 400	221 230	189 408
5.營造業	152 143	71 296	225 663	185 445
6.商業	154 643	106 196	225 131	186 168
7.運輸、倉儲及通訊業	155 970	78 873	225 373	185 701
8.金融、保險、不動產及工商服務業	161 939	12 641	226 463	199 268
9.社會團體及個人服務業	151 840	140 232	223 826	182 903
10.其他不能歸類之行業	—	258	227 030	201 400
11.無業者	158 171	6 188	220 753	200 814

支出按經濟戶長行業及所得組別分（續一）

十 年

金額單位：新臺幣元

250,000~300,000元			300,000~350,000元			
戶 數	可支配所得	最終消費支出	戶 數	可支配所得	最終消費支出	戶 數
547 184	273 780	213 552	370 847	323 566	241 261	260 323
66 774	273 939	199 099	39 193	322 689	226 746	25 248
59 099	273 749	198 663	32 258	322 382	226 506	21 826
1 020	283 644	191 531	1 486	318 878	192 705	494
6 655	274 139	204 129	5 449	325 544	237 450	2 928
7 214	271 705	199 197	5 544	321 312	220 427	2 619
130 451	273 826	212 363	84 869	323 312	236 513	63 643
7 668	276 489	199 717	5 320	325 485	224 677	5 385
41 487	272 028	211 605	31 867	323 207	231 604	19 740
93 434	273 641	224 998	71 482	324 225	257 705	46 989
53 066	273 509	209 255	34 293	323 126	238 255	24 654
13 720	275 010	216 980	8 482	322 815	252 583	8 644
128 130	274 115	216 295	86 813	323 859	244 058	63 401
—	—	—	—	—	—	—
5 240	277 193	246 083	2 984	329 792	265 434	—

第四十六表 平均每戶可支配所得及最終消費

民 國 七

	350,000~400,000元		400,000~450,000元	
	可支配所得	最終消費支出	戶數	可支配所得
全體家庭	374 123	261 455	163 483	423 096
0.農、林、漁、牧、狩獵業	374 089	248 264	11 898	425 909
(01)農、牧、狩獵業	373 839	247 269	9 957	427 139
(02)林業及伐木業	371 527	222 312	251	437 722
(03)漁業	376 387	260 053	1 690	416 911
1.礦業及土石採取業	374 662	257 704	2 759	423 282
2/3.製造業	373 061	267 963	33 146	422 458
4.水電煤氣業	373 775	248 139	3 126	421 447
5.營造業	373 323	253 010	10 255	422 812
6.商業	373 567	274 360	34 183	423 623
7.運輸、倉儲及通訊業	373 630	251 030	15 776	423 748
8.金融、保險、不動產及工商服務業	379 630	271 640	7 166	421 091
9.社會團體及個人服務業	375 311	257 192	44 929	422 633
10.其他不能歸類之行業	—	—	245	431 479
11.無業者	—	—	—	—

支出按經濟戶長行業及所得組別分（續完）

十 年				金額單位：新臺幣元			
450,000~500,000元				500,000 元 以 上			
最終消費支出	戶 數	可 支 配 所 得	最終消費支出	戶 數	可 支 配 所 得	最終消費支出	
288 230	105 144	473 769	302 536	255 085	657 964	392 582	
253 710	8 091	473 051	278 361	17 799	640 229	345 473	
252 227	6 768	472 413	275 688	12 632	619 151	348 569	
313 020	—	—	—	513	655 155	341 247	
253 642	1 323	476 313	292 038	4 654	695 794	337 533	
245 873	2 008	477 092	320 868	3 863	608 756	289 742	
279 839	24 332	474 555	288 772	56 442	662 993	407 779	
282 111	2 614	479 884	252 574	5 269	622 308	428 048	
301 271	7 576	475 811	296 171	14 016	614 669	370 846	
321 057	14 819	473 752	327 383	48 641	659 117	409 833	
280 973	9 131	472 756	298 866	22 994	681 016	380 110	
273 115	6 857	475 709	328 882	19 110	654 113	402 641	
283 951	29 716	471 911	307 823	65 456	663 824	388 247	
223 071	—	—	—	—	—	—	
—	—	—	—	1 495	738 546	415 943	

第四十七表 各職業別家庭利用

民 國 七

	電 化				
	彩色電視機 (架)	黑白電視機 (架)	電 冰 箱 (座)	電 話 機 (架)	攝 影 機 (架)
全體家庭	3 032 905	908 728	3 641 175	2 359 602	46 345
非 農 家	2 474 733	595 767	2 841 356	2 023 565	41 823
農 家	558 172	312 961	799 819	336 037	4 522
0/1.專門性、技術性及有關人員	265 931	42 449	280 610	243 758	8 787
2.行政及主管人員	186 921	14 433	183 340	172 904	7 844
3.監督及佐理人員	478 646	81 421	510 803	416 546	9 192
4.買賣工作人員	435 160	93 811	494 857	395 339	10 675
5.服務工作人員	183 113	57 115	220 162	136 731	1 256
6.農、林、漁、牧、狩獵工作者	409 283	262 667	615 260	226 723	2 249
(61)農事、畜牧、狩獵工作者	358 934	235 202	542 142	198 003	1 999
(62)林、漁工作者	50 349	27 465	73 118	28 720	250
7/8/9.生產及有關工人、運輸設備操作 工及體力工	927 143	312 223	1 163 450	667 872	3 630
7.生產及有關工人	692 874	238 759	872 179	483 133	3 121
8.運輸設備操作工	173 656	49 775	212 988	144 314	509
9.體力工	60 613	23 689	78 283	40 425	—
10.現役軍人	81 091	13 585	87 636	58 347	931
11.無職業者與職業不能分類之工作者	65 617	31 024	85 057	41 382	1 781

現代化家庭器具及設備數量

十 年

設				備			
冷暖氣機 (座)	電 鍋 (個)	電 扇 (架)	錄 影 機 (架)	音 響 (架)	收 錄 音 機 (架)	洗 衣 機 (座)	菓 汁 機 (架)
742 720	3 776 000	7 536 687	147 204	1 138 678	1 891 239	2 648 243	1 368 826
725 574	2 966 472	5 953 789	136 086	940 484	1 609 670	2 235 525	1 187 568
17 146	809 528	1 582 898	11 118	198 194	281 569	412 718	181 258
133 728	295 352	675 985	20 436	119 957	217 343	252 750	171 182
131 356	191 628	425 557	33 459	99 838	136 779	165 498	116 916
194 954	539 275	1 175 275	30 638	215 339	343 935	442 836	295 472
117 045	500 640	1 026 236	25 937	157 623	258 650	385 954	193 034
32 930	228 266	431 881	4 346	64 695	111 244	159 974	73 039
11 708	636 073	1 181 427	7 672	132 332	208 698	293 335	119 809
7 857	560 892	1 036 673	6 892	115 998	180 581	254 376	107 263
3 851	75 181	144 754	780	16 334	28 117	38 959	12 546
75 759	1 195 198	2 283 497	19 998	301 288	510 320	823 496	330 405
52 891	897 339	1 722 135	13 648	229 544	376 644	605 509	248 182
20 060	217 096	419 694	4 048	54 888	99 416	169 864	67 031
2 808	80 763	141 668	2 302	16 856	34 260	48 123	15 192
25 427	89 273	183 159	3 069	31 339	58 649	76 978	44 841
19 813	100 295	153 670	1 649	16 267	45 621	47 422	24 128

第四十七表 各職業別家庭利用

民 國 七

	家 庭 器				
	鋼 (電子) (架) 琴	照 相 機 (架)	縫 紉 機 (架)	抽 風 機 (座)	吸 塵 器 (部)
全體家庭	200 583	1 157 046	1 928 848	1 829 838	193 411
非 農 家	192 210	1 067 216	1 400 842	1 613 199	186 096
農 家	8 373	89 830	528 006	216 639	7 315
0/1.專門性、技術性及有關人員	54 089	183 854	151 511	205 589	38 723
2.行政及主管人員	34 202	128 533	97 558	142 111	35 736
3.監督及佐理人員	50 478	279 606	280 338	352 322	47 894
4.買賣工作人員	28 715	166 852	234 089	270 212	30 438
5.服務工作人員	7 848	63 015	96 920	105 291	5 819
6.農、林、漁、牧、狩獵工作者	3 884	52 462	381 230	154 897	5 347
(61)農事、畜牧、狩獵工作者	3 125	44 464	347 834	133 149	3 769
(62)林、漁工作者	759	7 998	33 396	21 748	1 578
7/8/9.生產及有關工人、運輸設備操作 工及體力工	13 969	222 744	622 943	507 129	18 999
7.生產及有關工人	11 088	163 409	477 381	381 602	15 087
8.運輸設備操作工	2 128	50 622	107 437	99 201	3 179
9.體力工	753	8 713	38 125	26 326	733
10.現役軍人	3 342	40 777	39 641	58 955	6 035
11.無職業者與職業不能分類之工作者	4 056	19 203	24 618	33 332	4 420

現代化家庭器具及設備數量(續)

十 年

具			交 通 設 備		其 他			
煤 氣 爐 (座)	瓦斯熱水器 (個)	電 熱 水 器 (個)	小 汽 車 (輛)	機器腳踏車 (輛)	抽水馬桶 (座)	搪瓷浴盆 (個)	報 (份) 紙	書 刊 雜 誌 (份)
3 771 405	1 983 285	166 606	249 410	3 282 657	3 109 079	2 515 082	2 478 730	480 283
2 941 296	1 762 067	147 600	223 962	2 269 249	2 782 774	2 273 244	2 144 388	437 605
830 109	221 218	19 006	25 448	1 013 408	326 305	241 838	334 342	42 678
284 339	219 393	23 747	31 832	232 029	330 773	277 427	289 363	133 521
185 737	155 055	18 745	59 821	130 530	227 473	195 993	206 813	56 671
517 535	370 579	39 985	36 396	419 008	557 633	460 046	454 846	116 261
493 634	321 657	17 462	59 604	446 487	487 732	398 794	404 042	57 932
232 248	121 041	7 509	6 085	157 864	192 859	151 793	141 695	13 965
652 842	154 988	10 645	15 071	703 458	232 243	184 280	222 945	29 440
576 991	130 930	9 882	14 066	645 046	187 146	144 957	198 829	26 409
75 851	24 058	763	1 005	58 412	45 097	39 323	24 116	3 031
1 214 137	542 501	33 608	36 362	1 126 590	918 131	713 176	648 909	45 736
916 625	392 748	24 184	27 344	922 279	686 117	526 563	482 823	30 703
216 510	118 320	7 194	6 995	139 650	174 226	140 826	127 216	10 718
81 002	31 433	2 230	2 023	64 661	57 788	45 787	38 870	4 315
85 804	52 209	11 619	2 433	52 746	89 739	73 733	64 925	16 977
105 129	45 862	3 286	1 806	13 945	72 496	59 840	45 192	9 780

第四十八表 家庭擁有現代化設備概況

民 國 七

	電 化				
	彩色電視機	黑白電視機	電 冰 箱	電 話 機	攝 影 機
全體家庭	2 982 169	900 658	3 597 906	2 332 553	44 308
農 家	553 658	311 742	793 033	333 311	4 522
非 農 家	2 428 511	588 916	2 804 873	1 999 242	39 786
0/1.專門性、技術性及有關人員	259 401	41 658	273 610	239 930	8 027
2.行政及主管人員	177 331	14 433	177 267	165 853	7 593
3.監督及佐理人員	468 480	78 533	502 925	414 545	9 192
4.買賣工作人員	423 841	93 073	487 190	385 485	9 649
5.服務工作人員	180 800	56 363	216 545	136 480	1 256
6.農、林、漁、牧、狩獵工作者	405 983	261 694	611 240	225 018	2 249
(61)農事、畜牧、狩獵工作者	356 430	234 229	538 622	196 763	1 999
(62)林、漁工作者	49 553	27 465	72 618	28 255	250
7/8/9.生產及有關工人、運輸設備操作 工及體力工	921 133	310 983	1 157 940	665 513	3 630
7.生產及有關工人	687 616	238 759	867 666	481 564	3 121
8.運輸設備操作工	173 155	48 535	211 991	143 775	509
9.體力工	60 362	23 689	78 283	40 174	—
10.職業不能分類之工作者	—	—	—	—	—
11.現役軍人	80 091	12 897	86 891	58 347	931
12.無職業者	65 109	31 024	84 298	41 382	1 781

按農家、非農家與經濟戶長職業分

十 年

單位：戶

設				備			
冷暖氣機	電 鍋	電 扇	錄 影 機	音 響	收 錄 音 機	洗 衣 機	菓 汁 機
626 544	3 644 077	3 648 348	143 715	1 130 572	1 792 249	2 636 742	1 353 902
16 393	792 239	799 609	9 115	196 937	278 027	408 712	180 768
610 151	2 851 838	2 848 739	134 600	933 635	1 514 222	2 228 030	1 173 134
110 652	275 592	274 768	20 436	119 209	195 324	251 485	168 154
98 015	179 544	176 950	33 216	99 076	122 558	164 731	115 376
165 101	502 016	499 599	30 638	212 564	319 155	441 106	291 052
98 868	482 631	480 869	25 937	155 589	245 284	384 943	190 981
29 315	222 383	225 218	4 346	64 156	107 214	158 981	72 039
11 202	624 035	624 013	5 922	132 079	206 175	290 836	119 314
7 351	550 095	549 449	5 142	115 745	178 798	252 123	103 768
3 851	73 940	74 564	780	16 334	27 377	38 713	12 546
72 118	1 172 233	1 181 814	18 502	300 293	497 775	820 260	328 522
50 010	880 260	890 717	12 405	228 797	367 881	602 273	246 927
19 300	212 218	211 425	4 048	54 640	96 403	169 864	66 654
2 808	79 755	79 672	2 049	16 856	33 491	48 123	14 941
—	—	—	—	—	—	—	—
22 984	86 598	87 880	3 069	31 339	54 392	76 978	44 336
18 289	99 045	97 237	1 649	16 267	44 372	47 422	24 128

第四十八表 家庭擁有現代化設備概況

民 國 七

	家 庭 器				
	鋼琴 (電子)	照相機	縫紉機	抽風機	吸塵器
全體家庭	197 026	1 105 994	1 905 919	1 817 188	192 650
農 家	8 373	87 549	521 793	215 636	7 315
非 農 家	188 653	1 018 445	1 384 126	1 601 552	185 335
0/1.專門性、技術性及有關人員	53 041	172 867	150 250	202 169	38 461
2.行政及主管人員	33 951	118 365	97 054	141 080	35 736
3.監督及佐理人員	48 722	266 708	277 126	349 120	47 894
4.買賣工作人員	28 464	159 214	230 552	267 996	30 186
5.服務工作人員	7 597	60 483	96 663	104 784	5 819
6.農、林、漁、牧、狩獵工作者	3 884	51 490	377 734	154 149	5 347
(61)農事、畜牧、狩獵工作者	3 125	43 705	344 338	132 647	3 769
(62)林、漁工作者	759	7 785	33 396	21 502	1 578
7/8/9.生產及有關工人、運輸設備操作 工及體力工	13 969	218 412	612 782	505 603	18 752
7.生產及有關工人	11 088	161 114	468 171	380 076	14 840
8.運輸設備操作工	2 128	48 848	106 737	99 201	3 179
9.體力工	753	8 450	37 874	26 326	733
10.職業不能分類之工作者	—	—	—	—	—
11.現役軍人	3 342	39 504	39 391	58 955	6 035
12.無職業者	4 056	18 951	24 367	33 332	4 420

按農家、非農家與經濟戶長職業分（續）

十 年			單位：戶						
具			交 通 設 備		其 他				
煤 氣 爐	瓦斯熱水器	電 熱 水 器	小 汽 車	機器腳踏車	抽水馬桶	搪瓷浴盆	報 紙	書 刊 雜 誌	
3 696 500	1 965 123	162 855	244 907	2 570 666	2 581 175	2 238 461	2 266 720	337 675	
821 869	220 469	18 254	24 189	716 702	276 465	221 257	326 570	34 921	
2 874 631	1 744 654	144 601	220 718	1 853 964	2 304 710	2 017 204	1 940 150	302 754	
274 772	216 838	22 991	31 571	180 728	254 099	236 381	239 450	81 097	
180 398	151 552	17 998	58 322	106 443	171 347	158 874	165 960	37 089	
501 074	367 380	39 234	36 396	325 865	444 698	402 204	409 343	85 138	
486 302	317 827	17 462	57 864	360 788	395 315	344 978	365 082	40 803	
227 685	119 225	7 261	6 085	128 216	169 666	141 501	135 328	11 386	
646 852	154 488	10 148	14 068	519 854	202 292	168 419	218 581	24 185	
571 247	130 430	9 385	13 063	470 805	165 608	135 034	195 836	21 154	
75 605	24 058	763	1 005	49 049	36 684	33 385	22 745	3 031	
1 191 726	539 992	32 856	36 362	892 454	800 791	659 861	630 026	39 892	
898 698	390 486	23 432	27 344	722 515	592 884	485 361	469 761	26 930	
212 533	118 073	7 194	6 995	115 956	154 389	130 937	123 193	9 677	
80 495	31 433	2 230	2 023	53 983	53 518	43 563	37 072	3 285	
—	—	—	—	—	—	—	—	—	
84 557	52 209	11 619	2 433	43 611	79 273	70 228	60 221	10 334	
103 134	45 612	3 286	1 806	12 707	63 694	56 015	42 729	7 751	

第四十九表 家庭擁有現代化設備按都市化

民 國 七

	電 化				
	彩色電視機	黑白電視機	電 冰 箱	電 話 機	攝 影 機
全 體 家 庭	2 982 169	900 658	3 597 906	2 332 553	44 308
一、按都市化程度地區別分					
都 市	1 730 960	333 265	1 929 281	1 548 265	35 126
城 鎮	658 499	216 200	809 807	495 997	5 663
鄉 村	592 710	351 193	858 818	288 291	3 519
二、按經濟戶長社會經濟特性分					
農業雇主	4 091	100	4 091	2 960	—
農業自營作業者	327 854	204 011	490 589	184 362	1 999
非農業雇主	125 459	15 382	131 022	117 901	4 000
非農業自營作業者	484 497	124 372	570 998	444 741	8 123
農業受雇者	78 605	59 350	121 888	40 965	510
非農業經理管理及專業受雇者	285 170	28 842	291 578	267 472	10 033
非農業文書推銷及服務工作者	761 638	153 224	839 015	646 632	14 555
非農業體力勞動者	769 406	271 456	977 287	527 542	2 376
軍職人員	80 340	12 897	87 140	58 596	931
其 他	65 109	31 024	84 298	41 382	1 781

程度地區及經濟戶長社會經濟特性分

十 年

單位：戶

設				備			
冷暖氣機	電 鍋	電 扇	錄影機	音 響	收錄音機	洗衣機	果汁機
626 544	3 644 077	3 648 348	143 715	1 130 572	1 792 249	2 636 742	1 353 902
544 179	1 942 659	1 936 915	117 623	686 014	1 109 517	1 622 526	872 768
65 076	809 410	818 021	19 337	234 858	373 057	570 536	279 679
17 289	892 008	893 412	6 755	209 700	309 675	443 680	201 455
1 308	4 091	4 091	249	1 367	1 354	2 882	1 593
7 177	493 843	492 236	5 379	109 239	167 411	234 245	99 116
55 346	129 289	128 334	18 261	62 680	79 145	118 304	72 767
73 970	567 181	571 054	20 010	163 867	262 404	441 682	187 519
4 281	131 682	133 514	543	23 766	40 923	58 501	21 860
159 201	294 879	289 429	37 744	152 688	209 818	274 925	189 347
226 462	843 400	844 128	44 101	324 164	512 099	705 349	442 405
57 526	994 069	10 00 196	12 710	245 195	420 082	676 205	270 831
22 984	86 598	88 129	3 069	31 339	54 641	77 227	44 336
18 289	99 045	97 237	1 649	16 267	44 372	47 422	24 128

第四十九表 家庭擁有現代化設備按都市化

民 國 七

	家 庭 器				
	鋼 琴 (電子)	照 相 機	縫 紉 機	抽 風 機	吸 塵 器
全 體 家 庭	197 026	1 105 994	1 905 919	1 817 188	192 650
一、按都市化程度地區別分					
都 市	161 382	813 399	920 823	1 208 996	161 425
城 鎮	24 081	194 112	452 610	366 358	21 674
鄉 村	11 563	98 483	532 486	241 834	9 551
二、按經濟戶長社會經濟特性分					
農業雇主	—	1 377	2 380	2 906	—
農業自營作業者	3 093	41 493	308 795	116 553	3 531
非農業雇主	18 514	72 043	67 769	94 269	16 248
非農業自營作業者	19 067	146 563	287 327	281 151	20 310
農業受雇者	791	11 400	71 109	38 499	2 067
非農業經理管理及專業受雇者	56 516	203 698	154 402	230 034	60 356
非農業文書推銷及服務工作者	81 169	394 153	439 525	538 783	65 217
非農業體力勞動者	10 478	176 812	510 605	422 706	14 466
軍職人員	3 342	39 504	39 640	58 955	6 035
其 他	4 056	18 951	24 367	33 332	4 420

程度地區及經濟戶長社會經濟特性分（續）

十 年			單位：戶						
具			交 通 設 備		其 他				
煤 氣 爐	瓦斯熱水器	電 熱 水 器	小 汽 車	機器腳踏車	抽水馬桶	搪瓷浴盆	報 紙	書 刊 雜 誌	
3 696 500	1 965 123	162 855	244 907	2 570 666	2 581 175	2 238 461	2 266 720	337 675	
1 948 858	1 319 620	114 830	175 024	1 182 465	1 726 311	1 532 620	1 447 733	242 422	
824 968	407 079	26 251	42 726	645 398	553 326	457 561	492 964	56 633	
922 674	238 424	21 774	27 157	742 803	301 538	248 280	326 023	38 620	
4 091	2 149	249	811	3 141	3 408	3 149	2 757	—	
510 350	121 951	7 674	12 826	427 760	149 649	125 522	182 639	20 657	
130 296	106 355	7 833	36 387	93 177	123 954	111 187	120 281	21 315	
574 796	338 326	21 720	54 945	426 964	441 708	371 784	410 939	33 362	
137 992	33 685	2 471	1 242	93 282	53 036	42 558	37 753	4 290	
293 262	244 313	30 418	64 885	160 965	280 519	268 288	263 296	76 735	
847 814	577 357	51 705	52 253	550 408	720 800	644 349	638 963	129 509	
1 009 959	442 917	25 880	17 319	758 402	664 885	545 132	506 893	33 722	
84 806	52 458	11 619	2 433	43 860	79 522	70 477	60 470	10 334	
103 134	45 612	3 286	1 806	12 707	63 694	56 015	42 729	7 751	

第五十表 農家平均每戶所得收

民 國 七

	總 平 均	按 專 兼 業 分			非 耕 種 農
		專 業 農 家	以 之 農 兼 業 爲 主 家	以 之 兼 業 爲 主 家	
農家戶數	859 127	99 398	181 567	578 162	19 960
1.可支配所得	219 725	184 928	207 680	229 489	252 005
2.最終消費支出	166 515	142 094	159 332	172 969	186 394
3.受雇人員報酬	123 176	13 413	82 441	154 839	112 434
薪資收入	116 156	12 682	79 461	145 469	103 872
4.產業主所得	84 953	153 147	110 726	65 135	131 548
農業淨收入	64 457	150 549	105 310	36 827	110 677
(1)耕種及禽畜牧淨收入	61 762	142 628	101 491	35 384	94 640
(2)林業淨收入	1 041	2 328	2 346	410	3 587
(3)漁業淨收入	1 654	5 592	1 474	1 033	12 451
營業淨收入	20 277	2 599	5 268	28 029	20 871
執行業務淨收入	219	0	147	279	0
5.財產所得收入	4 331	5 219	5 511	3 808	9 272
6.自用住宅設算收入	12 671	11 141	11 666	13 250	13 284
7.經常移轉收入	12 144	16 765	12 889	11 116	8 585
8.雜項收入	326	309	463	286	528
9.財產所得支出	2 077	1 522	1 830	2 250	4 403
10.經常移轉支出	15 829	13 544	14 185	16 738	19 242
對政府	3 168	2 354	2 529	3 509	4 850
房屋稅	1 245	1 265	982	1 324	1 814
綜合所得稅	689	208	317	888	1 043
11.支出合計	17 906	15 066	16 015	18 988	23 646

支 按 專 兼 業 與 耕 地 面 積 分

十 年

金額單位：新台幣元

按 耕 地 面 積 分						
0.25 公頃 以下	0.25 ~ 0.5公頃	0.5 ~ 0.75公頃	0.75 ~ 1.0公頃	1.0 ~ 1.5 公頃	1.5 ~ 2.0 公頃	2.0 公頃以上
117 788	211 374	156 540	107 608	19 425	55 224	71 208
205 443	202 946	213 886	216 428	233 874	235 136	266 240
156 544	156 157	164 716	166 870	172 546	172 213	196 287
134 618	133 900	132 372	122 596	116 505	103 688	82 390
126 802	127 461	124 076	116 179	109 383	96 078	77 914
60 118	58 902	68 513	81 587	103 297	122 591	171 565
22 444	35 629	47 234	68 430	85 821	114 540	163 751
20 206	33 438	45 691	66 438	83 529	112 923	157 445
536	839	291	926	1 302	1 359	2 897
1 701	1 352	1 252	1 066	991	257	3 408
37 674	23 231	21 031	12 714	16 928	7 556	7 815
0	42	248	443	548	495	0
2 812	2 441	4 802	4 600	6 048	3 845	7 129
12 954	12 385	12 853	12 248	12 190	12 851	13 788
10 324	11 424	13 020	12 188	14 202	11 996	12 964
389	210	229	244	230	469	899
2 430	2 094	1 886	1 885	1 408	1 680	2 931
13 343	14 341	16 017	15 149	17 190	18 623	19 565
3 129	2 990	3 253	3 067	3 057	3 135	3 466
1 302	1 143	1 262	1 292	1 140	1 232	1 373
717	671	742	624	741	594	559
15 773	16 435	17 904	17 034	18 597	20 303	22 497

第 五 章

七十年台灣地區所得收入者所得分配調查結果表

第一表 所得收入者所得分配按

民 國 七

	總 計				臺 北 市	高 雄 市
	合 計	都 市	城 鎮	鄉 村		
所得收入者人數	6 636 872	3 125 925	1 569 514	1 941 433	886 281	406 853
1. 受雇人員報酬	717 441 320	438 180 947	153 616 871	125 643 502	140 749 133	54 021 245
(1) 薪 資	612 376 145	363 146 687	134 111 457	115 118 001	117 535 858	47 351 186
(2) 實物折值	26 456 995	19 338 781	4 206 957	2 911 257	5 365 673	1 728 956
(3) 其他收入	78 608 180	55 695 479	15 298 457	7 614 244	17 847 602	4 941 103
2. 產業主所得	245 809 083	130 510 626	51 763 793	63 534 664	37 550 392	16 796 750
(1) 農業淨收入	53 104 133	3 022 138	12 750 628	37 331 367	306 015	189 910
(2) 林業淨收入	969 866	173 107	13 992	782 767	—	—
(3) 漁業淨收入	4 914 834	631 859	928 876	3 354 099	—	619 145
(4) 營業淨收入	178 747 429	119 730 645	37 406 615	21 610 169	34 553 032	15 617 995
(5) 執行業務淨收入	8 072 821	6 952 877	663 682	456 262	2 691 345	369 700
3. 基本所得	963 250 403	568 691 573	205 380 664	189 178 166	178 299 525	70 817 995
4. 已分配要素所得	990 277 932	589 459 498	209 042 305	191 776 129	184 619 060	74 106 126
5. 可支配所得	950 884 079	563 494 871	199 772 202	187 617 006	178 004 603	72 317 047
6. 所得收入毛額	1 046 416 893	624 241 178	218 318 784	203 856 931	198 846 213	78 576 963

都市化程度及地區別分

十 年

金額單位：新臺幣千元

臺		灣				省	
小	計	臺 北 縣	宜 蘭 縣	桃 園 縣	新 竹 縣	苗 栗 縣	臺 中 縣
	5 343 738	871 894	163 170	403 373	241 342	204 016	365 489
	522 670 942	134 253 204	14 072 644	38 228 361	24 173 973	17 777 155	32 579 742
	447 489 100	110 570 579	12 358 925	31 996 192	20 315 950	15 330 307	28 925 105
	19 362 365	5 565 135	435 339	1 425 611	1 113 258	643 222	922 765
	55 819 477	18 117 490	1 278 380	4 806 558	2 744 765	1 803 626	2 731 872
	191 461 945	31 843 830	5 127 827	17 128 048	6 585 185	5 142 294	13 606 206
	52 608 209	3 360 041	1 296 743	3 101 124	1 328 590	1 721 357	4 306 347
	969 866	47 883	462	105 611	92 000	47 970	452
	4 295 691	251 592	154 044	27 278	182 517	21 293	—
	128 576 403	26 989 753	3 584 058	12 780 850	4 855 078	3 122 010	9 180 254
	5 011 776	1 194 561	92 520	1 113 185	127 000	229 664	119 153
	714 132 887	166 097 034	19 200 471	55 356 409	30 759 158	22 919 449	46 185 948
	731 552 744	172 715 911	19 487 090	57 638 453	31 392 042	23 532 912	46 570 149
	700 562 430	162 433 232	18 772 103	55 325 875	30 128 557	22 433 314	44 689 270
	768 993 716	178 678 554	21 049 391	60 597 163	33 439 092	24 904 398	48 587 825

第一表 所得收入者所得分配按

民 國 七

	臺					
	彰 化 縣	南 投 縣	雲 林 縣	嘉 義 縣	臺 南 縣	高 雄 縣
所得收入者人數	461 038	199 601	264 922	265 705	368 941	372 340
1.受雇人員報酬	30311 710	15382 111	15966 175	22762 309	26303 316	36739 451
(1)薪 資	28400 421	13430 793	14771 117	19617 080	23740 304	30748 133
(2)實物折值	442 429	695 597	389 645	978 958	570 163	1719 195
(3)其他收入	1468 860	1255 721	805 413	2166 271	1992 849	4272 123
2.產業主所得	17518 988	8185 230	8774 220	11429 575	11152 192	10949 275
(1)農業淨收入	7224 369	2954 176	3962 451	4165 207	4768 163	3119 719
(2)林業淨收入	2327	250 071	12593	76376	14786	14621
(3)漁業淨收入	79493	47312	370 178	913 100	668 257	187 110
(4)營業淨收入	10131 871	4900 755	4428 998	6066 092	5515 686	7362 263
(5)執行業務淨收入	80928	32916	—	208 800	185 300	265 562
3.基本所得	47830 698	23567 341	24740 395	34191 884	37455 508	47688 726
4.已分配要素所得	48081 806	24155 040	24961 866	34913 933	38284 932	48129 141
5.可支配所得	46399 051	23747 981	24812 677	34340 451	36881 137	45535 315
6.所得收入毛額	49995 777	25802 374	26803 717	37954 133	40862 924	50611 320

都市化程度及地區別分(續)

十 年

金額單位：新臺幣千元

灣				省		
屏東縣	臺東縣	花蓮縣	澎湖縣	基隆市	臺中市	臺南市
316 895	90 212	122 396	45 249	131 439	228 042	227 674
25 018 446	8 236 489	10 522 061	3 952 594	17 389 400	27 656 455	21 345 346
22 226 594	6 610 231	9 279 987	3 364 990	14 466 856	22 834 878	18 500 658
897 518	453 910	328 069	247 189	878 857	1 176 032	479 473
1 894 334	1 172 348	914 005	340 415	2 043 687	3 645 545	2 365 215
11 915 266	4 529 250	5 121 953	546 821	2 810 037	10 225 740	8 870 008
5 501 912	2 458 943	1 933 696	111 148	—	746 586	547 637
—	164 563	126 283	6 308	—	7 560	—
677 017	141 037	63 708	149 252	201 280	—	161 223
5 514 116	1 705 427	2 998 266	280 113	2 608 757	8 588 408	7 963 648
222 221	59 280	—	—	—	883 186	197 500
36 933 712	12 765 739	15 644 014	4 499 415	20 199 437	37 882 195	30 215 354
37 435 283	12 946 172	15 915 329	4 551 716	20 653 204	39 122 724	31 065 041
35 612 629	12 346 015	15 364 306	4 375 550	20 276 653	37 254 112	29 834 202
38 829 487	13 234 475	16 984 104	4 738 754	22 514 278	41 232 598	32 173 352

第二表 所得收入者平均每人

民 國 七

	全體所得收入者	農 業 雇 主	農業自營作業者	非 農 業 雇 主	非 農 業 自 營 作 業 者
所得收入者人數	6 636 872	4 337	859 736	144 372	757 749
1. 受雇人員報酬	108 099	—	20 118	2 876	1 769
(1) 薪 資	92 269	—	19 728	1 661	584
(2) 實物折值	3 986	—	63	47	175
(3) 其他收入	11 844	—	327	1 168	1 010
2. 產業主所得	37 036	263 597	68 396	317 385	182 868
(1) 農業淨收入	8 001	61 602	60 982	2	123
(2) 林業淨收入	146	14 410	1 025	—	12
(3) 漁業淨收入	741	174 673	4 823	—	—
(4) 營業淨收入	26 932	12 912	1 556	299 658	175 954
(5) 執行業務淨收入	1 216	—	10	17 725	6 779
3. 基本所得	145 135	263 597	88 514	320 261	184 637
4. 已分配要素所得	149 209	261 808	90 153	329 826	189 071
5. 可支配所得	143 273	249 285	89 589	305 117	182 895
6. 所得收入毛額	157 667	304 845	98 930	344 016	199 041

所得按社會經濟特性分

十 年

金額單位：新臺幣元

農 業 受 雇 者	非 農 業 受 雇 者				其 他
	非農業經理管理和 專 業 受 雇 者	非農業文書推銷和 服 務 工 作 者	非農業體力勞動者	軍 職 人 員	
390 707	365 701	1 654 973	2 199 608	103 641	156 048
73 227	281 415	165 978	119 290	213 085	49 336
69 644	235 535	137 218	107 683	160 897	4 861
1 248	10 087	8 804	1 915	27 506	2 898
2 335	35 793	19 956	9 692	24 682	41 577
234	978	205	208	289	1 276
218	1	34	74	46	45
10	2	1	4	2	10
6	—	—	3	—	13
—	609	118	127	241	261
—	366	52	—	—	947
73 461	282 393	166 183	119 498	213 374	50 612
75 173	295 713	171 517	120 943	217 627	69 184
73 618	266 643	162 594	116 374	208 263	110 322
78 701	309 584	179 715	125 676	225 947	117 324

第三表 所得收入者所得分配

民 國 七

	合 計	依 所 得 收 入 者 已 分 配			
		1	2	3	4
所得收入者人數	6 636 872	663 687	663 687	663 687	663 687
1.受雇人員報酬	717 441 320	10 236 868	28 767 673	42 158 572	52 164 257
(1)薪 資	612 376 145	9 873 711	27 130 467	38 471 422	47 130 659
(2)實物折值	26 456 995	88 686	252 089	417 444	690 396
(3)其他收入	78 608 180	274 471	1 385 117	3 269 706	4 343 202
2.產業主所得	245 809 083	5 683 420	7 826 373	7 907 974	10 295 851
(1)農業淨收入	53 104 133	4 608 291	4 809 499	4 801 481	5 494 900
(2)林業淨收入	969 866	42 355	46 880	117 926	82 119
(3)漁業淨收入	4 914 834	132 866	236 124	158 041	210 206
(4)營業淨收入	178 747 429	899 908	2 702 708	2 775 104	4 370 906
(5)執行業務淨收入	8 072 821	—	31 162	55 422	137 720
3.基本所得	963 250 403	15 920 288	36 594 046	50 066 546	62 460 108
4.財產所得收入淨額	27 027 527	— 187 449	203 061	394 508	373 558
(1)利 息	16 236 213	— 97 788	54 892	285 178	330 794
(2)紅 利	4 796 339	— 189 700	6 782	—	— 91 134
(3)租金及權益	5 994 975	100 039	141 387	109 330	133 898
5.已分配要素所得	990 277 932	15 732 840	36 797 107	50 461 054	62 833 666

依要素所得按人數十分位分

十 年

金額單位：新臺幣千元

要 素 所 得 按 人 數 十 等 分 位 組					
5	6	7	8	9	10
663 687	663 687	663 687	663 687	663 687	663 689
61 827 167	73 476 477	86 360 287	102 105 337	113 053 016	147 291 667
55 303 288	63 949 637	73 444 246	85 576 814	92 563 232	118 932 670
1 184 263	2 113 000	3 224 883	4 922 176	6 394 027	7 170 031
5 339 616	7 413 840	9 691 158	11 606 347	14 095 757	21 188 966
14 358 075	19 111 260	24 593 230	27 807 256	41 790 440	86 435 204
5 639 014	5 497 252	4 850 400	4 631 313	4 254 289	8 517 694
136 657	232 544	113 428	37 292	32 107	128 558
380 726	624 234	644 968	589 053	488 020	1 450 596
8 146 778	12 633 894	18 587 954	22 172 897	36 320 525	70 136 755
54 900	123 336	396 480	376 701	695 499	6 201 601
76 185 242	92 587 737	110 953 517	129 912 593	154 843 456	233 726 871
910 495	1 275 332	1 741 970	2 686 807	4 495 388	15 133 857
701 600	907 602	1 333 657	2 252 413	3 316 322	7 151 543
- 27 491	9 764	41 960	77 442	248 254	4 720 462
236 386	357 966	366 353	356 952	930 812	3 261 852
77 095 737	93 863 070	112 695 486	132 599 401	159 338 844	248 860 727

第四表 所得收入者所得分配

民 國 七

	合 計	按 所 得 收 入 者 已			
		1	2	3	4
所得收入者人數	6 636 872	1 944 006	1 004 372	767 550	630 397
1. 受雇人員報酬	717 441 320	77 857 018	81 744 038	79 132 840	77 081 661
(1) 薪 資	612 376 145	72 405 725	73 596 150	69 968 755	65 940 435
(2) 實物折值	26 456 995	743 357	1 159 474	1 889 298	2 707 854
(3) 其他收入	78 608 180	4 707 936	6 988 414	7 274 787	8 433 372
2. 產業主所得	245 809 083	20 805 704	16 429 450	18 690 683	20 646 096
(1) 農業淨收入	53 104 133	13 933 595	8 699 074	6 011 028	5 017 733
(2) 林業淨收入	969 866	204 045	135 696	267 884	127 340
(3) 漁業淨收入	4 914 834	527 031	398 721	682 379	447 886
(4) 營業淨收入	178 747 429	6 054 449	7 003 339	11 678 200	14 768 941
(5) 執行業務淨收入	8 072 821	86 584	192 620	51 192	284 196
3. 基本所得	963 250 403	98 662 722	98 173 488	97 823 523	97 727 757
4. 財產所得收入淨額	27 027 527	365 055	854 285	1 204 253	1 300 010
(1) 利 息	16 236 213	198 524	681 247	867 397	1 080 672
(2) 紅 利	4 796 339	— 182 918	— 119 994	— 3 305	— 3 451
(3) 租金及權益	5 994 975	349 449	293 032	340 161	222 789
5. 已分配要素所得	990 277 932	99 027 778	99 027 774	99 027 776	99 027 767

按要素所得十等分位分

十 年

金額單位：新臺幣千元

分 配 要 素 所 得 十 等 分 位 組					
5	6	7	8	9	10
540 601	477 917	422 377	366 473	298 049	185 130
73 730 232	76 723 396	69 874 333	71 899 558	56 401 079	52 997 164
62 761 475	63 703 476	57 198 983	58 490 065	45 979 628	42 331 453
2 879 551	4 101 687	3 972 435	3 925 732	2 957 870	2 119 736
8 089 206	8 918 233	8 702 915	9 483 761	7 463 581	8 545 975
23 442 025	20 286 116	26 464 625	23 794 074	38 391 038	36 859 272
3 812 771	3 195 654	2 701 347	2 364 220	3 664 095	3 704 615
50 036	25 204	2 746	82 852	66 503	7 560
578 101	342 101	286 390	341 538	242 820	1 067 868
18 769 191	16 393 954	22 948 166	20 275 660	32 824 810	28 030 719
231 926	329 203	525 976	729 804	1 592 810	4 048 510
97 172 257	97 009 512	96 338 958	95 693 632	94 792 117	89 856 436
1 855 682	2 018 110	2 689 045	3 334 008	4 235 901	9 171 177
1 379 004	1 722 590	2 076 632	2 331 616	2 606 769	3 291 762
77 784	78 048	86 440	262 409	714 481	3 886 845
398 894	217 472	525 973	739 983	914 651	1 992 570
99 027 938	99 027 623	99 028 003	99 027 639	99 028 020	99 027 614

第五表 社會經濟特性別所得收入者

民 國 七

	總 平 均		依 已 分 配 要	
			1	
	所得收入者人數	平均每人已分配要素所得	所得收入者人數	平均每人已分配要素所得
全體所得收入者	6 636 872	149 209	663 571	23 702
1. 農業雇主及自營作業者	864 073	91 015	86 398	5 421
(1) 農業雇主	4 337	261 808	490	82 766
(2) 農業自營作業者	859 736	90 153	85 857	5 376
2. 非農業雇主及自營作業者	902 121	211 597	90 176	50 210
(1) 非農業雇主	144 372	329 826	14 515	115 376
(2) 非農業自營作業者	757 749	189 071	75 678	47 161
3. 農業受雇者	390 707	75 173	39 121	20 882
4. 非農業受雇主	4 323 923	157 399	432 534	44 714
(1) 非農業經理管理及專業受雇者	365 701	295 713	36 562	106 557
(2) 非農業文書推銷及服務工作者	1 654 973	171 517	165 413	54 611
(3) 非農業體力勞動者	2 199 608	120 943	219 842	38 179
(4) 軍職人員	103 641	217 627	10 411	116 267
5. 其 他	156 048	69 184	15 485	— 642

所得分配依要素所得按人數十等分位分

十 年

金額單位：新臺幣元

素 所 得 按 所 得 收 入 者 人 數 十 等 分 位 組						
2		3		4		5
所得收入者人數	平均每人已分配要素所得	所得收入者人數	平均每人已分配要素所得	所得收入者人數	平均每人已分配要素所得	所得收入者人數
663 755	55 440	663 855	76 032	663 488	94 674	663 824
86 469	19 738	86 250	33 694	86 417	50 213	86 520
459	134 875	249	147 500	502	154 861	380
86 025	19 623	85 979	33 489	85 933	49 942	85 970
90 217	94 094	90 125	127 856	90 233	154 498	90 428
14 352	182 926	14 561	218 134	14 389	243 773	14 349
75 899	85 839	75 721	117 833	75 904	143 250	75 604
39 041	27 046	38 969	34 481	39 221	43 009	38 895
432 224	71 046	432 358	88 305	432 332	106 545	432 551
36 539	166 254	36 534	197 473	36 539	224 748	36 714
165 617	85 812	165 443	106 779	165 633	128 151	165 301
220 160	60 966	219 885	74 380	220 059	86 321	219 760
10 426	154 002	10 306	174 271	10 221	192 842	10 410
15 630	—	15 682	939	15 554	14 952	15 741

第 五 表 社 會 經 濟 特 性 別 所 得 收 入 者 所 得

民 國 七

	依 已 分 配 要 素 所 得			
	5	6		7
	平均每人已分配 要 素 所 得	所得收入者人數	平均每人已分配 要 素 所 得	所得收入者人數
全體所得收入者	116 163	663 661	141 429	663 708
1. 農業雇主及自營作業者	66 373	86 363	82 303	86 468
(1) 農業雇主	196 947	493	271 561	497
(2) 農業自營作業者	66 066	86 175	81 896	85 926
2. 非農業雇主及自營作業者	180 100	90 008	202 195	90 228
(1) 非農業雇主	270 590	14 538	305 673	14 461
(2) 非農業自營作業者	167 680	75 943	186 958	75 725
3. 農業受雇者	51 832	39 298	62 292	39 033
4. 非農業受雇者	127 824	432 328	151 677	432 488
(1) 非農業經理管理及專業受雇者	253 798	36 485	280 424	36 519
(2) 非農業文書推銷及服務工作者	151 950	165 628	174 770	165 488
(3) 非農業體力勞動者	99 724	220 114	116 630	219 967
(4) 軍職人員	205 153	10 465	216 812	10 314
5. 其 他	34 492	15 442	59 822	15 797

分配依要素所得按人數十等分位分（續）

十 年

金額單位：新臺幣元

按 所 得 收 入 者 人 數 十 等 分 位 組						
7	8		9		10	
平均每人已分配 要素所得	所得收入者人數	平均每人已分配 要素所得	所得收入者人數	平均每人已分配 要素所得	所得收入者人數	平均每人已分配 要素所得
169 804	663 578	199 792	663 636	240 075	663 796	374 949
99 766	86 366	121 089	86 362	157 149	86 460	274 306
317 865	488	362 159	248	411 240	531	514 333
99 228	85 961	120 235	86 030	155 936	85 880	269 836
231 747	90 260	259 985	90 348	314 734	90 098	500 657
338 729	14 320	376 210	14 362	463 777	14 525	782 146
211 268	75 705	240 901	75 808	278 174	75 762	411 675
75 201	39 026	92 170	39 140	124 053	38 963	221 124
177 556	432 357	204 482	432 286	240 420	432 465	361 409
309 382	36 695	353 835	36 483	422 911	36 631	641 116
197 014	165 462	220 607	165 513	252 195	165 475	343 304
136 611	219 921	159 704	220 006	189 432	219 894	247 508
229 480	10 247	247 222	10 378	276 781	10 463	362 681
79 733	15 627	102 980	15 423	137 179	15 667	262 170

第 六 表 職業別所得收入者所得分配

民 國 七

	依 已 分 配 要 素			
	總 平 均		1	
	所得收入者人數	平均每人已分配要素所得	所得收入者人數	平均每人已分配要素所得
全體所得收入者	6 636 872	149 209	663 571	23 702
0/1.專門性、技術性及有關人員	434 373	244 559	43 403	93 034
2.行政及主管人員	199 628	341 797	19 947	141 466
3.監督及佐理人員	965 283	182 402	96 467	63 049
4.買賣工作人員	707 808	188 994	70 878	48 375
5.服務工作人員	411 106	141 402	41 119	38 746
6.農、林、畜牧、漁狩工作人員	1 247 212	85 295	124 670	8 529
(61)農事畜牧、狩獵工作人員	1 138 550	80 766	113 890	7 719
(62)林、漁工作人員	108 662	132 749	10 948	26 061
7/8/9.生產及有關工人、運輸設備操作工及體力工	2 412 022	127 757	241 200	38 944
7.生產及有關工人	1 990 856	120 912	199 156	37 853
8.運輸設備操作工	248 746	191 394	24 902	93 074
9.體力工	172 420	114 987	17 254	34 148
10.職業不能分類之工作者	—	—	—	—
11.現役軍人	103 392	217 746	10 411	116 267
12.無職業者	156 048	69 184	15 485	—642

依已分配要素所得按人數十等分位分

十 年

金額單位：新臺幣元

所得按人數十等分位組						
2		3		4		5
所得收入者人數	平均每人已分配要素所得	所得收入者人數	平均每人已分配要素所得	所得收入者人數	平均每人已分配要素所得	所得收入者人數
663 755	55 440	663 855	76 032	663 488	94 674	663 824
43 355	152 497	43 576	177 809	43 471	197 909	43 405
20 072	196 067	19 857	228 779	19 895	254 873	20 017
96 500	93 094	96 732	114 856	96 434	137 430	96 435
70 724	83 903	70 654	110 173	70 830	134 880	70 756
40 966	64 420	41 191	81 494	41 054	97 715	41 200
124 748	23 278	124 807	33 921	124 614	46 585	124 693
113 712	22 278	113 903	32 136	113 859	44 010	113 948
10 874	50 027	10 881	66 469	10 722	84 690	10 875
241 316	62 395	241 100	76 446	241 152	89 489	241 359
198 900	60 471	199 155	73 618	199 163	85 140	199 141
24 899	131 528	24 911	149 458	24 678	164 654	25 084
17 302	56 373	17 104	68 930	17 378	83 915	17 149
—	—	—	—	—	—	—
10 174	153 730	10 309	174 191	10 473	193 014	10 412
15 630	—	15 682	939	15 554	14 952	15 741

第 六 表 職業別所得收入者所得分配依

民 國 七

	依 已 分 配 要 素			
	5	6		7
	平均每人已分配要素所得	所得收入者人數	平均每人已分配要素所得	所得收入者人數
全體所得收入者	116 163	663 661	141 429	663 708
0/1.專門性、技術性及有關人員	215 948	43 448	233 891	43 297
2.行政及主管人員	284 082	19 879	312 364	20 056
3.監督及佐理人員	160 593	96 517	182 567	96 687
4.買賣工作人員	158 693	70 805	183 033	70 926
5.服務工作人員	114 256	41 084	130 565	41 260
6.農、林、畜牧、漁獵工作人員	60 159	124 778	74 511	124 839
(61)農事、畜牧、狩獵工作人員	56 970	113 937	70 869	113 668
(62)林、漁工作人員	103 132	10 959	123 474	10 861
7/8/9.生產及有關工人、運輸設備操作工及體力工	104 615	241 158	123 637	241 248
7.生產及有關工人	97 707	198 927	114 122	199 142
8.運輸設備操作工	181 147	24 877	194 996	24 682
9.體力工	99 147	17 186	115 809	17 193
10.職業不能分類之工作者	—	—	—	—
11.現役軍人	205 402	10 211	216 974	10 314
12.無職業者	34 492	15 442	59 822	15 797

已分配要素所得按人數十等分位分（續）

十 年		金額單位：新臺幣元				
所 得 按 人 數 十 等 分 位 組						
7	8		9		10	
平均每人已分配 要素所得	所得收入者人數	平均每人已分配 要素所得	所得收入者人數	平均每人已分配 要素所得	所得收入者人數	平均每人已分配 要素所得
169 804	663 578	199 792	663 636	240 075	663 796	374 949
255 212	43 634	279 716	43 271	319 875	43 513	519 318
348 965	19 995	401 048	20 044	475 272	19 866	776 270
204 339	96 354	228 322	96 732	264 593	96 425	375 231
209 745	70 783	243 931	70 728	289 625	70 724	427 800
154 044	41 082	182 667	41 035	217 056	41 115	333 018
91 216	124 521	112 141	124 759	146 029	124 783	256 501
86 783	113 932	106 427	113 800	137 459	113 901	242 963
143 464	10 735	169 251	10 834	205 968	10 973	353 867
144 839	240 975	170 181	241 306	198 806	241 208	268 240
134 068	199 046	158 065	199 079	188 897	199 147	259 153
208 403	24 998	225 024	24 956	248 771	24 759	317 351
132 956	17 385	151 774	17 228	180 319	17 241	226 360
—	—	—	—	—	—	—
229 480	10 498	247 516	10 127	277 209	10 463	362 681
79 733	15 627	102 980	15 423	137 179	15 667	262 170

第七表 都市化程度地區別所得收入者所得

民 國 七

	依 已 分 配 要 素			
	總 平 均		1	
	所得收入者人數	平均每人已分配要素所得	所得收入者人數	平均每人已分配要素所得
全體所得收入者	6 636 872	1 49 209	663 571	23 702
都 市	3 125 925	188 571	312 505	42 508
城 鎮	1 569 514	133 189	157 056	25 180
鄉 村	1 941 433	98 781	194 183	14 100

	依 已 分 配 要 素			
	5	6		7
	平均每人已分配要素所得	所得收入者人數	平均每人已分配要素所得	所得收入者人數
全體所得收入者	116 163	663 661	141 429	663 708
都 市	161 680	312 645	186 149	312 480
城 鎮	106 776	156 950	126 918	157 003
鄉 村	77 392	194 133	90 844	194 311

分配依已分配要素所得按人數十等分位分

十 年

金額單位：新臺幣元

所得按人數十等分位組						
2		3		4		5
所得收入者人數	平均每人已分配要素所得	所得收入者人數	平均每人已分配要素所得	所得收入者人數	平均每人已分配要素所得	所得收入者人數
663 755	55 440	663 855	76 032	663 488	94 674	663 824
312 623	82 598	312 638	109 290	312 705	135 687	312 486
156 729	56 353	157 073	74 045	157 036	89 698	156 784
194 045	34 072	194 181	50 306	194 117	64 627	194 148

所得按人數十等分位組						
7	8		9		10	
平均每人已分配要素所得	所得收入者人數	平均每人已分配要素所得	所得收入者人數	平均每人已分配要素所得	所得收入者人數	平均每人已分配要素所得
169 804	663 578	199 792	663 636	240 075	663 796	374 949
209 982	312 596	238 010	312 627	280 973	312 620	438 802
151 268	156 938	178 504	156 898	211 789	157 047	311 283
107 792	194 054	130 637	194 212	163 435	194 049	254 651

第八表 所得收入者平均每

民 國 七

	全 體 所 得 收 入 者		農、林、漁、牧、狩獵業		礦 業 及 土
	所得收入者 人 數	平均每人基本 所 得	所得收入者 人 數	平均每人基本 所 得	所得收入者 人 數
全體家庭	6 636 872	145 135	1 256 284	84 461	60 052
0/1.專門性、技術性及有關人員	434 373	237 192	498	263 716	2 865
2.行政及主管人員	199 628	321 591	811	442 219	1 976
3.監督及佐理人員	965 283	176 891	4 235	199 344	6 212
4.買賣工作人員	707 808	183 207	249	166 200	—
5.服務工作人員	411 106	137 831	1 255	96 507	1 485
6.農、林、漁、牧、狩獵工作者	1 247 212	83 632	1 247 212	83 632	—
(6.1)農事、畜牧、狩獵工作者	1 138 550	79 332	1 138 550	79 332	—
(6.2)林、漁工作者	108 662	128 689	108 662	128 689	—
7/8/9.生產及有關工人、運輸設備操作工及體力工	2 412 022	126 309	2 024	149 843	47 514
7.生產及有關工人	1 990 856	119 529	1 515	154 988	42 740
8.運輸設備操作工	248 746	189 262	509	134 528	1 262
9.體力工	172 420	113 776	—	—	3 512
10.不能分類之工作者	—	—	—	—	—
11.現役軍人	103 392	213 416	—	—	—
12.無職業	156 048	50 612	—	—	—

人基本所得按職業及行業分

十 年

金額單位：新臺幣元

石 採 取 業	製 造 業		水 電 煤 氣 業		營 造 業	
平均每人基本得 所	所得收入者 人 數	平均每人基本得 所	所得收入者 人 數	平均每人基本得 所	所得收入者 人 數	平均每人基本得 所
172743	1 942 470	133 665	64 414	209 314	517 540	144 118
286711	39 368	241 032	10 907	274 705	11 698	253 777
292 440	107 236	314 868	2 306	303 630	11 738	327 596
202 039	252 008	166 887	20 062	211 828	26 098	180 080
—	45 958	177 620	1 255	198 801	6 898	244 044
169 939	31 494	119 032	2 816	152 256	3 531	104 183
—	—	—	—	—	—	—
—	—	—	—	—	—	—
—	—	—	—	—	—	—
157 151	1 466 406	110 759	27 068	179 489	457 577	133 359
157 743	1 391 245	110 501	23 600	181 525	386 741	134 377
171 531	23 746	170 013	1 467	234 843	6 881	172 498
144 776	51 415	90 391	2 001	114 889	63 955	122 991
—	—	—	—	—	—	—
—	—	—	—	—	—	—
—	—	—	—	—	—	—

第八表 所得收入者平均每人基

民 國 七

	商 業		運 輸 倉 儲 及 通 訊 業		金融、保險、不動
	所得收入者 人 數	平均每人基本 所 得	所得收入者 人 數	平均每人基本 所 得	所得收入者 人 數
全體家庭	889 605	179 497	413 715	198 916	158 815
0/1.專門性、技術性及有關人員	4 092	241 264	14 621	340 008	13 735
2.行政及主管人員	29 557	303 424	9 561	381 613	13 782
3.監督及佐理人員	101 861	152 544	120 582	194 759	110 349
4.買賣工作人員	634 575	183 251	2 936	134 070	8 277
5.服務工作人員	87 234	158 945	21 429	157 272	7 708
6.農、林、漁、牧、狩獵工作者	—	—	—	—	—
(6.1)農事、畜牧、狩獵工作者	—	—	—	—	—
(6.2)林、漁工作者	—	—	—	—	—
7/8/9.生產及有關工人、運輸設備操作工及體力工	32 286	125 006	244 586	189 816	4 964
7.生產及有關工人	19 929	119 311	31 478	184 268	3 030
8.運輸設備操作工	5 995	172 591	186 825	196 167	1 172
9.體力工	6 362	98 001	26 283	151 321	762
10.不能分類之工作者	—	—	—	—	—
11.現役軍人	—	—	—	—	—
12.無職業	—	—	—	—	—

本所得按職業及行業分(續)

十 年					金額單位：新臺幣元	
產及工商服務業	社會團體及個人服務業		其他不能歸類之行業		無 行 業	
平均每人基本所得	所得收入者數	平均每人基本所得	所得收入者數	平均每人基本所得	所得收入者數	平均每人基本所得
210 471	1 177 168	183 193	761	140 709	156 048	50 612
284 260	336 344	228 015	245	281 208	—	—
306 409	22 661	357 948	—	—	—	—
197 953	323 876	175 305	—	—	—	—
199 906	7 660	157 128	—	—	—	—
138 532	254 154	131 578	—	—	—	—
—	—	—	—	—	—	—
—	—	—	—	—	—	—
—	—	—	—	—	—	—
147 516	129 081	134 482	516	74 000	—	—
152 244	90 578	136 482	—	—	—	—
157 807	20 889	160 663	—	—	—	—
112 892	17 614	93 149	516	74 000	—	—
—	—	—	—	—	—	—
—	103 392	213 416	—	—	—	—
—	—	—	—	—	156 048	50 612

第九表 所得收入者平均每人

民 國 七

	全 體 所 得 收 入 者			專 門 性 技
	小 計	男	女	小 計
所得收入者人數(人)	6 636 872	4 572 914	2 063 958	434 373
1.受雇人員報酬(千元)	717 441 320	557 275 955	160 165 366	93 722 039
收入者人數(人)	4 714 630	3 091 751	1 622 879	404 123
每一收入者平均收入(元)	152 173	180 246	98 692	231 915
2.農業淨收入	53 104 133	45 303 861	7 800 272	20 136
收入者人數	830 183	599 283	230 900	—
每一收入者平均收入	63 967	75 597	33 782	—
3.林業淨收入	969 866	909 886	59 979	—
收入者人數	3 270	3 027	243	—
每一收入者平均收入	296 595	300 590	246 828	—
4.漁業淨收入	4 914 834	4 782 941	131 894	—
收入者人數	30 620	29 118	1 502	—
每一收入者平均收入	160 511	164 261	87 812	—
5.營業淨收入	178 747 429	159 355 863	19 391 566	2750 898
收入者人數	876 163	708 981	167 182	9 057
每一收入者平均收入	204 012	224 767	115 991	303 732
6.執行業務淨收入	8 072 821	7 575 697	497 124	6 536 875
收入者人數	25 958	22 943	3 015	21 193
每一收入者平均收入	310 995	330 196	164 884	308 445
7.基本所得	963 250 403	775 204 203	188 046 201	103 029 948
收入者人數	6 480 824	4 455 103	2 025 721	434 373
每一收入者平均收入	148 631	174 004	92 829	237 192

基本所得按職業及性別分

十 年

金額單位：新臺幣元

術 性 及 有 關 人 員		行 政 及 主 管 人 員			監 督 及 佐 理 人 員	
男	女	小 計	男	女	小 計	男
283 765	150 608	199 628	187 954	11 674	965 283	547 112
67 398 463	26 323 576	40 951 750	39 002 938	1 948 812	170 463 676	117 479 755
255 770	148 353	132 942	123 582	9 360	965 036	546 865
263 512	177 439	308 042	315 604	208 206	176 640	214 824
20 136	—	228	228	—	31 776	31 776
—	—	—	—	—	—	—
—	—	—	—	—	—	—
—	—	720	720	—	181	181
—	—	—	—	—	—	—
—	—	—	—	—	—	—
—	—	302 640	302 640	—	—	—
—	—	811	811	—	—	—
—	—	373 169	373 169	—	—	—
2750 898	—	22 173 476	21 291 731	881 745	226 978	212 978
9 057	—	64 140	61 826	2 314	247	247
303 732	—	345 704	344 382	381 048	918 939	862 259
6 091 351	445 524	769 762	769 762	—	27 360	27 360
18 938	2 255	1 735	1 735	—	—	—
321 647	197 572	443 667	443 667	—	—	—
76 260 848	26 769 100	64 198 576	61 368 019	2 830 557	170 749 971	117 752 050
283 765	150 608	199 628	187 954	11 674	965 283	547 112
268 746	177 740	321 591	326 506	242 467	176 891	215 225

第九表 所得收入者平均每人基本

民 國 七

	監督及佐理人員	買 賣 工 作 人 員		
	女	小 計	男	女
所得收入者人數(人)	418 171	707 808	543 428	164 380
1.受雇人員報酬(千元)	52 983 921	34 869 870	28 984 507	5 885 363
收入者人數(人)	418 171	213 516	156 643	56 873
每一收入者平均收入(元)	126 704	163 313	185 035	103 483
2.農業淨收入	—	46 841	39 039	7 802
收入者人數	—	—	—	—
每一收入者平均收入	—	—	—	—
3.林業淨收入	—	8 136	8 136	—
收入者人數	—	—	—	—
每一收入者平均收入	—	—	—	—
4.漁業淨收入	—	—	—	—
收入者人數	—	—	—	—
每一收入者平均收入	—	—	—	—
5.營業淨收入	14 000	94 354 727	82 224 254	12 130 473
收入者人數	—	492 785	385 538	107 247
每一收入者平均收入	—	191 472	213 271	113 108
6.執行業務淨收入	—	396 340	380 740	15 600
收入者人數	—	1 507	1 247	260
每一收入者平均收入	—	262 999	305 325	60 000
7.基本所得	52 997 921	129 675 914	111 636 676	18 039 238
收入者人數	418 171	707 808	543 428	164 380
每一收入者平均收入	126 737	183 208	205 430	109 741

所得按職業及性別分(續一)

十 年			金額單位：新臺幣元			
服 務 工 作 人 員			農、林、漁、牧、狩獵工作者			生產及有關工人 運輸設備操作工 及體力工
小 計	男	女	小 計	男	女	小 計
411 106	235 686	175 420	1 247 212	869 711	377 501	2 412 022
41 515 945	29 181 516	12 334 429	44 632 503	37 158 772	7 473 731	261 551 027
321 463	183 621	137 842	383 950	239 094	144 856	2 190 208
129 147	158 923	89 482	116 246	155 415	51 594	119 418
17 274	7 714	9 560	52 777 016	45 005 724	7 771 292	199 028
—	—	—	830 183	599 283	230 900	—
—	—	—	63 573	75 099	33 657	—
1 697	1 697	—	947 464	890 733	56 731	9 796
—	—	—	3 270	3 027	243	—
—	—	—	289 744	294 263	233 459	—
—	—	—	4 603 865	4 471 971	131 894	6 322
—	—	—	29 809	28 307	1 502	—
—	—	—	154 445	157 981	87 812	—
15 045 385	10 727 345	4 318 040	1 337 678	1 306 340	31 338	42 792 625
88 891	51 561	37 330	—	—	—	221 043
169 257	208 052	115 672	—	—	—	193 594
83 178	65 322	17 856	8 820	8 820	—	102 708
752	504	248	—	—	—	771
110 609	129 607	72 000	—	—	—	133 214
56 663 479	39 983 594	16 679 885	104 307 346	88 842 360	15 464 986	304 661 506
411 106	235 686	175 420	1 247 212	869 711	377 501	2 412 022
137 832	169 648	95 085	83 632	102 152	40 967	126 310

第九表 所得收入者平均每人基本

民 國 七

	生產及有關工人運輸設備操作工及工 體 力		職 業 不 能 分 類 之	
	男	女	小 計	男
所得收入者人數(人)	1 685 310	726 712	—	—
1.受雇人員報酬(千元)	208 976 820	52 574 207	—	—
收入者人數(人)	1 484 039	706 169	—	—
每一收入者平均收入(元)	140 816	74 450	—	—
2.農業淨收入	187 862	11 166	—	—
收入者人數	—	—	—	—
每一收入者平均收入	—	—	—	—
3.林業淨收入	7 155	2 641	—	—
收入者人數	—	—	—	—
每一收入者平均收入	—	—	—	—
4.漁業淨收入	6 322	—	—	—
收入者人數	—	—	—	—
每一收入者平均收入	—	—	—	—
5.營業淨收入	40 776 655	2 015 970	—	—
收入者人數	200 752	20 291	—	—
每一收入者平均收入	203 120	99 353	—	—
6.執行業務淨收入	84 564	18 144	—	—
收入者人數	519	252	—	—
每一收入者平均收入	162 936	72 000	—	—
7.基本所得	250 039 378	54 622 128	—	—
收入者人數	1 685 310	726 712	—	—
每一收入者平均收入	148 364	75 163	—	—

所得按職業及性別分(續完)

十 年				金額單位：新臺幣元		
工 作 者	現 役 軍 人			無 職 業		
、 女	小 計	男	女	小 計	男	女
—	103 392	102 137	1 255	156 048	117 811	38 237
—	22 035 591	21 762 572	273 019	7 698 920	7 330 612	368 308
—	103 392	102 137	1 255	—	—	—
—	213 127	213 072	217 545	—	—	—
—	4 764	4 764	—	7 070	6 618	452
—	—	—	—	—	—	—
—	—	—	—	—	—	—
—	252	252	—	1 619	1 012	607
—	—	—	—	—	—	—
—	—	—	—	—	—	—
—	—	—	—	2 008	2 008	—
—	—	—	—	—	—	—
—	—	—	—	—	—	—
—	25 000	25 000	—	40 662	40 662	—
—	—	—	—	—	—	—
—	—	—	—	—	—	—
—	—	—	—	147 778	147 778	—
—	—	—	—	—	—	—
—	—	—	—	—	—	—
—	22 065 607	21 792 588	273 019	7 898 057	7 528 690	369 367
—	103 392	102 137	1 255	—	—	—
—	213 417	213 366	217 545	—	—	—

第十表 所得收入者平均每人

民 國 七

	全 體 所 得 收 入 者			農、林、
	小 計	男	女	小 計
所得收入者人數(人)	6 636 872	4 572 914	2 063 958	1 256 284
1.受雇人員報酬(千元)	717 441 320	557 275 956	160 165 364	46 069 309
收入者人數(人)	4 714 630	3 091 751	1 622 879	392 211
每一收入者平均收入(元)	152 173	180 246	98 692	117 461
2.農業淨收入	53 104 133	45 303 862	7 800 271	52 781 368
收入者人數	830 183	599 283	230 900	830 183
每一收入者平均收入	63 967	75 597	33 782	63 578
3.林業淨收入	969 866	909 886	59 980	947 645
收入者人數	3 270	3 027	243	3 270
每一收入者平均收入	296 595	300 590	246 828	289 800
4.漁業淨收入	4 914 834	4 782 940	131 894	4 906 505
收入者人數	30 620	29 118	1 502	30 620
每一收入者平均收入	160 511	164 261	87 812	160 239
5.營業淨收入	178 747 429	159 355 863	19 391 566	1 393 678
收入者人數	876 163	708 981	167 182	—
每一收入者平均收入	204 012	224 767	115 991	—
6.執行業務淨收入	8 072 821	7 575 697	497 124	8 820
收入者人數	25 958	22 943	3 015	—
每一收入者平均收入	310 995	330 196	164 884	—
7.基本所得	963 250 403	775 204 204	188 046 199	106 107 325
收入者人數	6 480 824	4 455 103	2 025 721	1 256 284
每一收入者平均收入	148 631	174 004	92 829	84 461

基本所得按行業及性別分

十 年

金額單位：新臺幣元

漁、牧、狩獵業		礦業及土石採取業			製 造 業		
男	女	小 計	男	女	小 計	男	女
877 039	379 245	60 052	49 756	10 296	1 942 470	1 167 349	775 121
38 406 604	7 662 705	10 049 965	9 167 094	882 871	225 023 007	163 513 697	61 509 310
245 611	146 600	59 043	48 747	10 296	1 805 346	1 038 290	767 056
156 372	52 269	170 214	188 055	85 749	124 643	157 484	80 189
45 010 076	7 771 292	1 407	1 407	—	82 805	75 822	6 983
599 283	230 900	—	—	—	—	—	—
75 107	33 657	—	—	—	—	—	—
890 914	56 731	302	302	—	6 612	4 765	1 847
3 027	243	—	—	—	—	—	—
294 322	233 459	—	—	—	—	—	—
4 774 611	131 894	—	—	—	—	—	—
29 118	1 502	—	—	—	—	—	—
163 975	87 812	—	—	—	—	—	—
1 362 340	31 338	321 948	321 948	—	34 344 359	33 182 346	1 162 013
—	—	1 009	1 009	—	136 101	128 288	7 813
—	—	319 076	319 076	—	252 345	258 655	148 728
8 820	—	—	—	—	185 028	166 884	18 144
—	—	—	—	—	1 023	771	252
—	—	—	—	—	180 868	216 451	72 000
90 453 365	15 653 960	10 373 622	9 490 751	882 871	259 641 811	196 943 514	62 698 297
877 039	379 245	60 052	49 756	10 296	1 942 470	1 167 349	775 121
103 135	41 277	172 744	190 746	85 749	133 666	168 710	80 888

第十表 所得收入者平均每人

民 國 七

	水 電 煤 氣 業			營
	小 計	男	女	小 計
所得收入者人數(人)	64 414	57 380	7 034	517 540
1.受雇人員報酬(千元)	12 823 198	11 702 884	1 120 314	63 818 307
收入者人數(人)	61 642	54 608	7 034	472 302
每一收入者平均收入(元)	208 027	214 307	159 271	135 122
2.農業淨收入	—	—	—	102 232
收入者人數	—	—	—	—
每一收入者平均收入	—	—	—	—
3.林業淨收入	—	—	—	3 033
收入者人數	—	—	—	—
每一收入者平均收入	—	—	—	—
4.漁業淨收入	—	—	—	3 200
收入者人數	—	—	—	—
每一收入者平均收入	—	—	—	—
5.營業淨收入	659 559	659 559	—	10 491 844
收入者人數	2 772	2 772	—	44 981
每一收入者平均收入	237 936	237 936	—	233 251
6.執行業務淨收入	—	—	—	168 628
收入者人數	—	—	—	257
每一收入者平均收入	—	—	—	656 140
7.基本所得	13 482 757	12 362 443	1 120 314	74 587 244
收入者人數	64 414	57 380	7 034	517 540
每一收入者平均收入	209 314	215 449	159 271	144 119

基本所得按行業及性別分(續一)

十 年

金額單位：新臺幣元

造 業		商 業			運 輸 倉 儲 及 通 訊 業		
男	女	小 計	男	女	小 計	男	女
465 907	51 633	889 605	629 889	259 716	413 715	361 129	52 586
59 703 547	4 114 760	62 962 637	46 575 976	16 386 661	68 829 441	61 835 970	6 993 471
421 634	50 668	385 833	237 547	148 286	348 047	296 208	51 839
141 600	81 210	163 186	196 071	110 507	197 759	208 759	134 908
98 050	4 182	48 193	39 333	8 860	16 485	16 485	—
—	—	—	—	—	—	—	—
—	—	—	—	—	—	—	—
2 238	795	8 628	8 628	—	1 172	1 172	—
—	—	—	—	—	—	—	—
—	—	—	—	—	—	—	—
3 200	—	—	—	—	443	443	—
—	—	—	—	—	—	—	—
—	—	—	—	—	—	—	—
10 301 200	190 644	96 574 007	83 602 629	12 971 378	13 381 620	12 864 886	516 734
44 016	965	503 269	392 099	111 170	65 404	64 657	747
234 033	197 559	191 893	213 218	116 681	204 599	198 971	691 746
168 628	—	88 500	72 900	15 600	65 558	65 558	—
257	—	503	243	260	264	264	—
656 140	—	175 944	300 000	60 000	248 326	248 326	—
70 276 863	4 310 381	159 681 965	130 299 466	29 382 499	82 294 719	74 784 514	7 510 205
465 907	51 633	889 605	629 889	259 716	413 715	361 129	52 586
150 839	83 481	179 498	206 861	113 133	198 916	207 085	142 818

第十表 所得收入者平均每人

民 國 七

	金融、保險、不動產及工商服務業			社 會 團 體
	小 計	男	女	小 計
所得收入者人數(人)	158 815	95 708	63 107	1 177 168
1.受雇人員報酬(千元)	29 182 390	19 973 461	9 208 929	190 877 066
收入者人數(人)	144 045	82 737	61 308	1 045 400
每一收入者平均收入(元)	202 592	241 409	150 208	182 588
2.農業淨收入	513	513	—	64 060
收入者人數	—	—	—	—
每一收入者平均收入	—	—	—	—
3.林業淨收入	—	—	—	855
收入者人數	—	—	—	—
每一收入者平均收入	—	—	—	—
4.漁業淨收入	—	—	—	2 678
收入者人數	—	—	—	—
每一收入者平均收入	—	—	—	—
5.營業淨收入	1 485 411	1 398 091	87 320	20 054 341
收入者人數	5 878	5 336	542	116 749
每一收入者平均收入	252 707	262 011	161 107	171 773
6.執行業務淨收入	2 757 653	2 497 589	260 064	4 650 856
收入者人數	8 892	7 635	1 257	15 019
每一收入者平均收入	310 127	327 124	206 893	309 665
7.基本所得	33 425 967	23 869 654	9 556 313	215 649 856
收入者人數	158 815	95 708	63 107	1 177 168
每一收入者平均收入	210 471	249 401	151 430	183 194

基本所得按行業及性別分(續完)

十 年		金額單位：新臺幣元						
及 個 人 服 務 業		其 他 不 能 歸 類 之 行 業			無 行 業			
男	女	小 計	男	女	小 計	男	女	
750 185	426 983	761	761	—	156 048	117 811	38 237	
138 959 031	51 918 035	107 080	107 080	—	7 698 920	7 330 612	368 308	
665 608	379 792	761	761	—	—	—	—	
208 770	136 701	140 710	140 710	—	—	—	—	
55 558	8 502	—	—	—	7 070	6 618	452	
—	—	—	—	—	—	—	—	
—	—	—	—	—	—	—	—	
855	—	—	—	—	1 619	1 012	607	
—	—	—	—	—	—	—	—	
—	—	—	—	—	—	—	—	
2 678	—	—	—	—	2 008	2 008	—	
—	—	—	—	—	—	—	—	
—	—	—	—	—	—	—	—	
15 622 202	4 432 139	—	—	—	40 662	40 662	—	
70 804	45 945	—	—	—	—	—	—	
220 640	96 466	—	—	—	—	—	—	
4 447 540	203 316	—	—	—	147 778	147 778	—	
13 773	1 246	—	—	—	—	—	—	
322 917	163 175	—	—	—	—	—	—	
159 087 864	56 561 992	107 080	107 080	—	7 898 057	7 528 690	369 367	
750 185	426 983	761	761	—	—	—	—	
212 065	132 469	140 710	140 710	—	—	—	—	

第十一表 所得收入者平均每人基本

民 國 七

	全 體 所 得 收 入 者			農 業
	小 計	男	女	小 計
所得收入者人數(人)	6 636 872	4 572 914	2 063 958	4 337
1. 受雇人員報酬(千元)	717 441 320	557 275 956	160 165 365	—
收入者人數(人)	4 714 630	3 091 751	1 622 879	—
每一收入者平均收入(元)	152 173	180 246	98 692	—
2. 農業淨收入	53 104 133	45 303 862	7 800 273	267 169
收入者人數	830 183	599 283	230 900	1 006
每一收入者平均收入	63 967	75 597	33 782	265 576
3. 林業淨收入	969 866	909 887	59 978	62 496
收入者人數	3 270	3 027	243	248
每一收入者平均收入	296 595	300 590	246 828	252 000
4. 漁業淨收入	4 914 834	4 782 941	131 894	757 559
收入者人數	30 620	29 118	1 502	3 083
每一收入者平均收入	160 511	164 261	87 812	245 721
5. 營業淨收入	178 747 429	159 355 863	19 391 566	56 000
收入者人數	876 163	708 981	167 182	—
每一收入者平均收入	204 012	224 767	115 991	—
6. 執行業務淨收入	8 072 821	7 575 697	497 124	—
收入者人數	25 958	22 943	3 015	—
每一收入者平均收入	310 995	330 196	164 884	—
7. 基本所得	963 250 403	775 204 206	188 046 200	1 143 224
收入者人數	6 480 824	4 455 103	2 025 721	4 337
每一收入者平均收入	148 631	174 004	92 829	263 598

所得按社會經濟特性及性別分

十 年

金額單位：新臺幣元

雇 主		農 業 自 營 作 業 者			非 農 業 雇 主	
男	女	小 計	男	女	小 計	男
4 337	—	859 736	627 091	232 645	144 372	128 705
—	—	17 296 874	15 653 479	1 643 395	415 208	415 208
—	—	—	—	—	—	—
—	—	—	—	—	—	—
267 169	—	52 428 261	44 678 394	7 749 867	228	228
1 006	—	829 177	598 277	230 900	—	—
265 576	—	63 229	74 678	33 564	—	—
62 496	—	881 289	825 132	56 157	—	—
248	—	3 022	2 779	243	—	—
252 000	—	291 625	296 917	231 100	—	—
757 559	—	4 146 687	4 014 793	131 894	—	—
3 083	—	27 537	26 035	1 502	—	—
245 721	—	150 586	154 208	87 812	—	—
56 000	—	1 337 678	1 306 340	31 338	43 262 179	40 052 168
—	—	—	—	—	138 551	123 389
—	—	—	—	—	312 247	324 601
—	—	8 820	8 820	—	2 558 976	2 426 820
—	—	—	—	—	5 821	5 316
—	—	—	—	—	439 611	456 512
1 143 224	—	76 099 609	66 486 958	9 612 651	46 236 591	42 894 424
4 337	—	859 736	627 091	232 645	144 372	128 705
263 598	—	88 515	106 024	41 319	320 260	333 277

第十一表 所得收入者平均每人基本

民 國 七

	非 農 業 雇 主	非 農 業 自 營 作 業 者		
	女	小 計	男	女
所得收入者人數(人)	15 667	757 749	603 219	154 530
1.受雇人員報酬(千元)	—	1 340 555	1 223 548	117 007
收入者人數(人)	—	—	—	—
每一收入者平均收入(元)	—	—	—	—
2.農業淨收入	—	92 896	84 941	7 955
收入者人數	—	—	—	—
每一收入者平均收入	—	—	—	—
3.林業淨收入	—	8 847	8 847	—
收入者人數	—	—	—	—
每一收入者平均收入	—	—	—	—
4.漁業淨收入	—	—	—	—
收入者人數	—	—	—	—
每一收入者平均收入	—	—	—	—
5.營業淨收入	3 210 011	133 328 951	117 225 399	16 103 552
收入者人數	15 162	737 612	585 592	152 020
每一收入者平均收入	211 714	180 758	200 183	105 930
6.執行業務淨收入	132 156	5 136 673	4 771 705	364 968
收入者人數	505	20 137	17 627	2 510
每一收入者平均收入	261 695	255 086	270 704	145 406
7.基本所得	3 342 167	139 907 922	123 314 440	16 593 482
收入者人數	15 667	757 749	603 219	154 530
每一收入者平均收入	213 325	184 636	204 427	107 380

所得按社會經濟特性及性別分(續一)

十 年

金額單位：新臺幣元

農 業 受 雇 者			非農業經理管理和專業受雇者			非農業文書推銷 和服務工作者
小 計	男	女	小 計	男	女	小 計
390 707	245 112	145 595	365 701	321 291	44 410	1 654 973
28 610 531	22 695 541	5 914 990	102 914 064	94 799 755	8 114 309	274 689 200
390 707	245 112	145 595	365 701	321 291	44 410	1 654 973
73 228	92 593	40 626	281 416	295 059	182 714	165 978
85 341	63 915	21 426	414	414	—	56 270
—	—	—	—	—	—	—
—	—	—	—	—	—	—
3 859	3 286	573	720	720	—	1 697
—	—	—	—	—	—	—
—	—	—	—	—	—	—
2 259	2 259	—	—	—	—	—
—	—	—	—	—	—	—
—	—	—	—	—	—	—
—	—	—	222 692	222 692	—	195 274
—	—	—	—	—	—	—
—	—	—	—	—	—	—
—	—	—	133 934	133 934	—	86 640
—	—	—	—	—	—	—
—	—	—	—	—	—	—
28 701 990	22 765 001	5 936 989	103 271 824	95 157 515	8 114 309	275 029 081
390 707	245 112	145 595	365 701	321 291	44 410	1 654 973
73 462	92 876	40 777	282 394	296 172	182 714	166 183

第十一表 所得收入者平均每人基本

民 國 七

	非農業文書推銷和服務工作者		非 農 業 體 力	
	男	女	小 計	男
所得收入者人數(人)	934 199	720 774	2 199 608	1 488 763
1.受雇人員報酬(千元)	183 947 111	90 742 089	262 391 624	209 399 376
收入者人數(人)	934 199	720 774	2 199 608	1 488 763
每一收入者平均收入(元)	196 904	125 895	119 290	140 653
2.農業淨收入	46 863	9 407	161 722	150 556
收入者人數	—	—	—	—
每一收入者平均收入	—	—	—	—
3.林業淨收入	1 697	—	9 086	6 445
收入者人數	—	—	—	—
每一收入者平均收入	—	—	—	—
4.漁業淨收入	—	—	6 322	6 322
收入者人數	—	—	—	—
每一收入者平均收入	—	—	—	—
5.營業淨收入	149 864	45 410	278 993	277 738
收入者人數	—	—	—	—
每一收入者平均收入	—	—	—	—
6.執行業務淨收入	86 640	—	—	—
收入者人數	—	—	—	—
每一收入者平均收入	—	—	—	—
7.基本所得	184 232 175	90 796 906	262 847 747	209 840 437
收入者人數	934 199	720 774	2 199 608	1 488 763
每一收入者平均收入	197 209	125 971	119 498	140 950

所得按社會經濟特性及性別分(續完)

十 年				金額單位：新臺幣元		
勞 動 者	軍 職 人 員			其 他		
女	小 計	男	女	小 計	男	女
710 845	103 641	102 386	1 255	156 048	117 811	38 237
52 992 248	22 084 345	21 811 326	273 019	7 698 920	7 330 612	368 308
710 845	103 641	102 386	1 255	—	—	—
74 548	213 085	213 030	217 545	—	—	—
11 166	4 764	4 764	—	7 070	6 618	452
—	—	—	—	—	—	—
—	—	—	—	—	—	—
2 641	252	252	—	1 619	1 012	607
—	—	—	—	—	—	—
—	—	—	—	—	—	—
—	—	—	—	2 008	2 008	—
—	—	—	—	—	—	—
—	—	—	—	—	—	—
1 255	25 000	25 000	—	40 662	40 662	—
—	—	—	—	—	—	—
—	—	—	—	—	—	—
—	—	—	—	147 778	147 778	—
—	—	—	—	—	—	—
—	—	—	—	—	—	—
53 007 310	22 114 361	21 841 342	273 019	7 898 057	7 528 690	369 367
710 845	103 641	102 386	1 255	—	—	—
74 569	213 375	213 324	217 545	—	—	—

第十二表 所得收入者平均每人基本

民 國 七

	全 體 所 得 收 入 者			研 究	
	合 計	男	女	小 計	男
所得收入者人數 (人)	6 636 872	4 572 914	2 063 958	17 535	14 485
1. 受雇人員報酬 (千元)	717 441 320	557 275 955	160 165 365	6 073 350	5 359 774
收入者人數 (人)	4 714 630	3 091 751	1 622 879	16 280	13 734
每一收入者平均收入 (元)	152 173	180 246	98 692	373 056	390 256
2. 農業淨收入	53 104 134	45 303 862	7 800 272	—	—
收入者人數	830 183	599 283	230 900	—	—
每一收入者平均收入	63 967	75 597	33 782	—	—
3. 林業淨收入	969 866	909 885	59 979	—	—
收入者人數	3 270	3 027	243	—	—
每一收入者平均收入	296 595	300 590	246 828	—	—
4. 漁業淨收入	4 914 834	4 782 941	131 894	—	—
收入者人數	30 620	29 118	1 502	—	—
每一收入者平均收入	160 511	164 261	87 812	—	—
5. 營業淨收入	178 747 429	159 355 864	19 391 565	221 135	183 708
收入者人數	876 163	708 981	167 182	753	501
每一收入者平均收入	204 012	224 767	115 991	293 672	366 683
6. 執行業務淨收入	8 072 821	7 575 697	497 124	263 000	263 000
收入者人數	25 958	22 943	3 015	250	250
每一收入者平均收入	310 995	330 196	164 884	1 052 000	1 052 000
7. 基本所得	963 250 403	775 204 204	188 046 199	6 557 485	5 806 482
收入者人數	6 480 824	4 455 103	2 025 721	17 283	14 485
每一收入者平均收入	148 631	174 004	92 829	379 418	400 862

所得按教育程度及性別分

十 年

金額單位：新臺幣元

所	大 學 教 育			專 科 教 育		
女	小 計	男	女	小 計	男	女
3 050	452 614	343 221	109 393	455 474	312 400	143 074
713 576	10 1480 313	84 025 484	20 154 829	84 739 557	62 951 949	21 787 608
2 546	410 285	303 165	107 120	414 122	275 031	139 091
280 273	253 922	277 161	188 152	204 625	228 890	156 643
—	150 672	150 672	—	384 469	359 966	24 503
—	1 755	1 505	250	2 512	1 767	745
—	85 853	100 114	—	153 053	203 716	32 890
—	—	—	—	—	—	—
—	—	—	—	—	—	—
—	—	—	—	—	—	—
—	—	—	—	43 380	43 380	—
—	—	—	—	—	—	—
—	—	—	—	—	—	—
37 427	5 411 777	5 378 121	33 656	6 546 474	5 822 176	724 298
252	17 138	16 886	252	27 530	24 716	2 814
148 520	315 776	318 496	133 556	237 794	235 563	257 391
—	3 455 688	3 288 408	167 280	1 099 182	1 099 182	—
—	8 481	7 723	758	3 539	3 539	—
—	407 462	425 794	220 686	310 591	310 591	—
751 003	113 198 450	92 842 685	20 355 765	92 813 062	70 276 653	22 536 409
2 798	437 659	329 279	108 380	447 703	305 053	142 650
268 407	258 645	281 958	187 818	207 309	230 375	157 984

第十二表 所得收入者平均每人基本

民 國 七

	高 中 教 育			國 中 教	
	小 計	男	女	小 計	男
所得收入者人數 (人)	1 431 912	939 241	492 671	1 163 467	819 761
1.受雇人員報酬 (千元)	191 201 936	143 039 328	48 162 608	106 891 899	82 359 567
收入者人數 (人)	1 230 013	766 357	463 656	899 174	597 549
每一收入者平均收入 (元)	155 447	186 648	103 876	118 878	137 829
2.農業淨收入	3 083 918	2 789 327	294 591	5 216 296	4 775 650
收入者人數	32 858	27 104	5 754	66 722	55 778
每一收入者平均收入	93 856	102 912	51 198	78 180	85 619
3.林業淨收入	72 379	72 379	—	152 807	152 807
收入者人數	491	491	—	243	243
每一收入者平均收入	147 412	147 412	—	628 837	628 837
4.漁業淨收入	679 049	636 291	42 758	894 382	894 382
收入者人數	2 214	2 214	—	3 550	3 550
每一收入者平均收入	306 707	287 394	—	251 939	251 939
5.營業淨收入	29 732 711	27 971 366	1 761 345	36 297 296	33 211 407
收入者人數	132 754	118 115	14 639	170 272	144 347
每一收入者平均收入	223 968	236 815	120 319	213 172	230 080
6.執行業務淨收入	1 333 278	1 114 314	218 964	843 742	828 142
收入者人數	5 282	4 032	1 250	3 292	3 032
每一收入者平均收入	252 419	276 367	175 171	256 301	273 134
7.基本所得	226 103 271	175 623 005	50 480 266	150 296 422	122 221 955
收入者人數	1 403 612	918 313	485 299	1 143 253	804 499
每一收入者平均收入	161 087	191 245	104 019	131 464	151 923

所得按教育程度及性別分(續)

十 年				金額單位：新臺幣元		
育	國 小 教 育			補 習 自 修 或 不 識 字		
女	小 計	男	女	小 計	男	女
343 706	2 521 773	1 825 900	695 873	594 097	317 906	276 191
24 532 332	197 256 882	161 795 757	35 461 125	27 097 383	17 744 096	9 353 287
301 625	1 479 142	1 013 129	466 013	265 614	122 786	142 828
81 334	133 359	159 699	76 095	102 018	144 512	65 486
440 646	33 816 201	29 245 372	4 570 829	10 452 578	7 982 875	2 469 703
10 944	507 051	383 579	123 472	219 285	129 550	89 735
40 264	66 692	76 243	37 019	47 667	61 620	27 522
—	581 538	527 644	53 894	163 140	157 055	6 085
—	2 012	1 769	243	524	524	—
—	289 035	298 273	221 787	311 336	299 724	—
—	2 230 984	2 159 241	71 743	1 067 040	1 049 647	17 393
—	16 454	15 456	998	8 402	7 898	504
—	135 589	139 702	71 887	126 998	132 900	34 510
3 085 889	91 818 999	81 288 489	10 530 510	8 719 037	5 500 597	3 218 440
25 925	466 527	372 320	94 207	61 189	32 096	29 093
119 031	196 814	218 330	111 781	142 494	171 380	110 626
15 600	1 019 665	924 385	95 280	58 266	58 266	—
260	4 616	3 869	747	498	498	—
60 000	220 898	238 921	127 550	117 000	117 000	—
28 074 467	326 724 269	275 940 888	50 783 381	47 557 444	32 492 536	15 064 908
338 754	2 475 802	1 790 122	685 680	555 512	293 352	262 160
82 876	131 967	154 146	74 063	85 610	110 763	57 465

第十三表 所得收入者平均每人基本所得及可支

民 國 七

	總 平 均				
	農 業			非 農	
	小 計	男	女	小 計	男
1. 受雇人員報酬 (千元)	46 069 309	38 406 603	7 662 706	671 372 012	518 869 353
收入者人數 (人)	392 211	245 611	146 600	4 322 419	2 846 140
每一收入者平均收入 (元)	117 461	156 372	52 269	155 323	182 306
2. 產業主所得	60 038 021	52 046 762	7 991 259	185 771 068	165 881 488
收入者人數	864 073	631 428	232 645	902 121	731 924
每一收入者平均收入	69 483	82 427	34 350	205 927	226 638
(1) 農業淨收入	52 781 368	45 010 074	7 771 294	322 764	293 784
收入者人數	830 183	599 283	230 900	—	—
每一收入者平均收入	63 578	75 107	33 657	—	—
(2) 林業淨收入	947 646	890 914	56 732	22 222	18 974
收入者人數	3 270	3 027	243	—	—
每一收入者平均收入	289 800	294 322	233 459	—	—
(3) 漁業淨收入	4 906 508	4 774 613	131 895	8 329	8 329
收入者人數	30 620	29 118	1 502	—	—
每一收入者平均收入	160 239	163 975	87 812	—	—
(4) 營業淨收入	1 393 679	1 362 341	31 338	177 353 752	157 993 524
收入者人數	—	—	—	876 163	708 981
每一收入者平均收入	—	—	—	202 421	222 846
(5) 執行業務淨收入	8 820	8 820	—	8 064 001	7 566 877
收入者人數	—	—	—	25 958	22 943
每一收入者平均收入	—	—	—	310 656	329 812
3. 基本所得	106 107 330	90 453 365	15 653 965	857 143 080	684 750 841
收入者人數	1 256 284	877 039	379 245	5 224 540	3 578 064
每一收入者平均收入	84 461	103 135	41 277	164 061	191 375
4. 財產所得淨收入	2 068 986	2 077 990	— 9 004	24 958 546	20 153 599
收入者人數	—	—	—	163 675	146 862
每一收入者平均收入	—	—	—	152 488	137 228
5. 可支配所得	107 029 424	91 222 636	15 806 788	843 854 654	669 087 387
收入者人數	1 256 284	877 039	379 245	5 380 588	3 695 875
每一收入者平均收入	85 195	104 012	41 680	156 833	181 036

配所得按年齡、農業、非農業及性別分

十 年				金額單位：新臺幣元			
業	未 滿 15 歲			15—19歲			業
	農	業		非	農	業	
女	小 計	男	女	小 計	男	女	小 計
152 502 659	7 872	7 872	—	553 593	150 726	402 867	1 406 842
1 476 279	246	246	—	8 474	1 996	6 478	29 186
103 302	32 000	32 000	—	65 328	75 514	62 190	48 203
19 889 580	—	—	—	15 120	—	15 120	189 074
170 197	—	—	—	252	—	252	4 301
116 862	—	—	—	60 000	—	60 000	43 960
28 980	—	—	—	—	—	—	154 001
—	—	—	—	—	—	—	4 301
—	—	—	—	—	—	—	35 806
3 248	—	—	—	—	—	—	753
—	—	—	—	—	—	—	—
—	—	—	—	—	—	—	—
—	—	—	—	—	—	—	—
—	—	—	—	—	—	—	—
19 360 228	—	—	—	15 120	—	15 120	34 320
167 182	—	—	—	252	—	252	—
115 803	—	—	—	60 000	—	60 000	—
497 124	—	—	—	—	—	—	—
3 015	—	—	—	—	—	—	—
164 884	—	—	—	—	—	—	—
172 392 239	7 872	7 872	—	568 713	150 726	417 987	1 595 916
1 646 476	246	246	—	8 726	1 996	6 730	33 487
104 704	32 000	32 000	—	65 175	75 514	62 108	47 658
4 804 947	—	—	—	1 154	352	802	4 635
16 813	—	—	—	—	—	—	—
285 788	—	—	—	—	—	—	—
174 767 267	7 872	7 872	—	559 355	148 492	410 863	1 570 981
1 684 713	246	246	—	9 232	2 249	6 983	33 487
103 737	32 000	32 000	—	60 589	66 026	58 838	46 913

第十三表 所得收入者平均每人基本所得及可支

民 國 七

	15 — 19 歲				
	農 業		非 農 業		
	男	女	小 計	男	女
1. 受雇人員報酬 (千元)	1 089 956	316 886	36 845 100	17 451 586	19 393 514
收入者人數 (人)	21 227	7 959	499 213	224 123	275 090
每一收入者平均收入 (元)	51 348	39 815	73 806	77 866	70 499
2. 產業主所得	119 848	69 226	602 706	379 915	222 791
收入者人數	2 298	2 003	5 283	2 554	2 729
每一收入者平均收入	52 153	34 561	114 084	148 753	81 639
(1) 農業淨收入	85 528	68 473	14 883	14 211	672
收入者人數	2 298	2 003	—	—	—
每一收入者平均收入	37 219	34 185	—	—	—
(2) 林業淨收入	—	753	1 223	1 223	—
收入者人數	—	—	—	—	—
每一收入者平均收入	—	—	—	—	—
(3) 漁業淨收入	—	—	—	—	—
收入者人數	—	—	—	—	—
每一收入者平均收入	—	—	—	—	—
(4) 營業淨收入	34 320	—	586 600	364 481	222 119
收入者人數	—	—	5 283	2 554	2 729
每一收入者平均收入	—	—	111 035	142 710	81 392
(5) 執行業務淨收入	—	—	—	—	—
收入者人數	—	—	—	—	—
每一收入者平均收入	—	—	—	—	—
3. 基本所得	1 209 804	386 112	37 447 806	17 831 501	19 616 305
收入者人數	23 525	9 962	504 496	226 677	277 819
每一收入者平均收入	51 426	38 758	74 228	78 665	70 608
4. 財產所得淨收入	3 305	1 330	195 594	62 641	132 953
收入者人數	—	—	536	258	278
每一收入者平均收入	—	—	364 915	242 794	478 250
5. 可支配所得	1 189 332	381 649	36 511 112	17 340 280	19 170 832
收入者人數	23 525	9 962	510 321	229 194	281 127
每一收入者平均收入	50 556	38 310	71 545	75 658	68 193

配所得按年齡、農業、非農業及性別分（續一）

十 年						金額單位：新臺幣元	
20 — 24 歲						25 — 29 歲	
農 業			非 農 業			農 業	
小 計	男	女	小 計	男	女	小 計	男
2316 837	1 875 039	441 798	65 993 639	29 037 306	36 956 333	4 805 850	4 069 946
39 019	27 808	11 211	652 543	250 826	401 717	51 683	37 059
59 377	67 428	39 408	101 133	115 767	91 996	92 987	109 823
715 716	447 652	268 064	3 862 701	3 137 526	725 175	3 738 615	2 983 962
13 580	6 086	7 494	26 069	18 355	7 714	55 513	27 992
52 704	73 554	35 770	148 172	170 936	94 008	67 347	106 600
670 896	402 832	268 064	5 564	5 564	—	3 180 547	2 431 778
13 336	5 842	7 494	—	—	—	53 513	25 992
50 307	68 954	35 770	—	—	—	59 435	93 559
900	900	—	492	492	—	92 811	86 927
—	—	—	—	—	—	243	243
—	—	—	—	—	—	381 936	357 723
43 920	43 920	—	—	—	—	332 348	332 348
244	244	—	—	—	—	1 757	1 757
180 000	180 000	—	—	—	—	189 156	189 156
—	—	—	3 771 625	3 071 950	699 675	132 909	132 909
—	—	—	25 571	18 107	7 464	—	—
—	—	—	147 496	169 655	93 740	—	—
—	—	—	85 020	59 520	25 500	—	—
—	—	—	498	248	250	—	—
—	—	—	170 723	240 000	102 000	—	—
3 032 553	2 322 691	709 862	69 856 340	32 174 832	37 681 508	8 544 465	7 053 908
52 599	33 894	18 705	678 612	269 181	409 431	107 196	65 051
57 654	68 528	37 950	102 940	119 529	92 034	79 709	108 437
19 283	17 633	1 650	920 222	372 604	547 618	27 664	23 883
—	—	—	3 585	2 575	1 010	—	—
—	—	—	256 687	144 701	542 197	—	—
3 052 152	2 316 626	735 526	68 370 365	31 298 020	37 072 345	8 443 334	6 959 948
52 599	33 894	18 705	684 676	273 245	411 431	107 196	65 051
58 027	68 349	39 322	99 858	114 542	90 106	78 765	106 992

第十三表 所得收入者平均每人基本所得及可

民 國 七

	25 — 29 歲				農 小 計
	農 業	非 農 業		農 業	
	女	小 計	男	女	
1.受雇人員報酬（千元）	735 904	110 306 561	80 098 487	30 208 074	5 989 957
收入者人數（人）	14 624	759 039	500 176	258 863	55 128
每一收入者平均收入（元）	50 322	145 324	160 141	116 695	108 655
2.產業主所得	754 653	25 884 839	23 220 199	2 664 640	5 414 337
收入者人數	27 521	139 232	114 025	25 207	80 182
每一收入者平均收入	27 421	185 912	203 641	105 710	67 526
(1)農業淨收入	748 769	35 487	34 191	1 296	4 597 331
收入者人數	27 521	—	—	—	76 675
每一收入者平均收入	27 207	—	—	—	59 959
(2)林業淨收入	5 884	2 151	2 151	—	69 212
收入者人數	—	—	—	—	516
每一收入者平均收入	—	—	—	—	134 131
(3)漁業淨收入	—	—	—	—	631 431
收入者人數	—	—	—	—	2 991
每一收入者平均收入	—	—	—	—	211 110
(4)營業淨收入	—	25 287 658	22 742 322	2 545 336	107 543
收入者人數	—	136 706	112 261	24 445	—
每一收入者平均收入	—	184 978	202 584	104 125	—
(5)執行業務淨收入	—	559 543	441 535	118 008	8 820
收入者人數	—	2 526	1 764	762	—
每一收入者平均收入	—	221 514	250 303	154 866	—
3.基本所得	1 490 557	136 191 400	103 318 686	32 872 714	11 404 294
收入者人數	42 145	898 271	614 201	284 070	135 310
每一收入者平均收入	35 367	151 615	168 216	115 720	84 283
4.財產所得淨收入	3 781	2 430 957	1 527 915	903 042	206 675
收入者人數	—	19 976	18 416	1 560	—
每一收入者平均收入	—	121 694	82 967	578 873	—
5.可支配所得	1 483 386	133 126 522	100 156 562	32 969 960	11 229 295
收入者人數	42 145	902 044	614 702	287 342	135 310
每一收入者平均收入	35 197	147 583	162 935	114 741	82 989

支配所得按年齡、農業、非農業及性別分（續二）

十 年		金額單位：新臺幣元					
30 — 34 歲					35 — 39 歲		
業		非 農 業		業		農 業	
男	女	小 計	男	女	小 計	男	女
4 631 267	1 358 690	123 447 951	99 535 007	23 912 944	6 738 256	5 310 649	1 427 607
30 792	24 336	693 893	505 606	188 287	49 414	25 348	24 066
150 405	55 830	177 906	196 863	127 003	136 363	209 510	59 320
4 149 590	1 264 747	39 657 006	35 289 770	4 367 236	5 635 647	4 312 785	1 322 862
44 706	35 476	186 716	147 443	39 273	86 115	50 149	35 966
92 820	35 651	212 392	239 345	111 202	65 443	85 999	36 781
3 355 430	1 241 901	33 181	28 075	5 106	4 681 786	3 474 519	1 207 267
41 458	35 217	—	—	—	82 632	47 166	35 466
80 936	35 264	—	—	—	56 658	73 666	34 040
68 333	879	716	716	—	78 396	77 225	1 171
516	—	—	—	—	262	262	—
132 429	—	—	—	—	299 223	294 753	—
618 698	12 733	—	—	—	670 786	578 466	92 320
2 732	259	—	—	—	3 221	2 721	500
226 463	49 161	—	—	—	208 254	212 593	184 639
98 309	9 234	38 334 986	34 167 616	4 167 370	204 679	182 575	22 104
—	—	182 388	144 119	38 269	—	—	—
—	—	210 184	237 079	108 897	—	—	—
8 820	—	1 288 123	1 093 363	194 760	—	—	—
—	—	4 328	3 324	1 004	—	—	—
—	—	297 625	328 930	193 984	—	—	—
8 780 857	2 623 437	163 104 957	134 824 777	28 280 180	12 373 903	9 623 434	2 750 469
75 498	59 812	880 609	653 049	227 560	135 529	75 497	60 032
116 306	43 861	185 218	206 454	124 276	91 301	127 468	45 817
205 693	982	3 541 701	2 788 726	752 975	104 461	89 882	14 579
—	—	30 420	27 699	2 721	—	—	—
—	—	116 427	100 680	276 727	—	—	—
8 617 346	2 611 949	157 791 718	129 383 381	28 408 337	12 137 643	9 377 960	2 759 683
75 498	59 812	883 998	654 076	229 922	135 529	75 497	60 032
114 140	43 669	178 498	197 811	123 556	89 558	124 216	45 970

第十三表 所得收入者平均每人基本所得及可支

民 國 七

	35 — 39 歲				
	非 農 業			農	
	小 計	男	女	小 計	男
1. 受雇人員報酬 (千元)	77 994 932	63 487 426	14 507 506	7 722 849	6 274 804
收入者人數 (人)	422 158	305 221	116 937	52 651	26 965
每一收入者平均收入 (元)	184 753	208 005	124 063	146 680	232 702
2. 產業主所得	27 784 062	25 042 489	2 741 573	10 830 457	9 456 664
收入者人數	134 023	109 668	24 355	136 854	96 834
每一收入者平均收入	207 308	228 348	112 567	79 139	97 659
(1) 農業淨收入	73 759	66 065	7 694	9 383 786	8 026 697
收入者人數	—	—	—	128 656	89 123
每一收入者平均收入	—	—	—	72 937	90 063
(2) 林業淨收入	3 200	1 052	2 148	149 460	143 736
收入者人數	—	—	—	748	505
每一收入者平均收入	—	—	—	199 812	284 625
(3) 漁業淨收入	789	789	—	992 692	981 712
收入者人數	—	—	—	7 450	7 206
每一收入者平均收入	—	—	—	133 247	136 235
(4) 營業淨收入	27 138 377	24 406 646	2 731 731	304 519	304 519
收入者人數	132 000	107 645	24 355	—	—
每一收入者平均收入	205 594	226 733	112 163	—	—
(5) 執行業務淨收入	567 937	567 937	—	—	—
收入者人數	2 023	2 023	—	—	—
每一收入者平均收入	280 740	280 740	—	—	—
3. 基本所得	105 778 994	88 529 915	17 249 079	18 553 306	15 731 468
收入者人數	556 181	414 889	141 292	189 505	123 799
每一收入者平均收入	190 188	213 382	122 081	97 904	127 073
4. 財產所得淨收入	2 812 578	2 304 600	507 978	194 861	187 401
收入者人數	23 009	21 745	1 264	—	—
每一收入者平均收入	122 238	105 983	401 881	—	—
5. 可支配所得	103 300 260	85 357 714	17 942 546	18 200 939	15 358 582
收入者人數	559 482	415 400	144 082	189 505	123 799
每一收入者平均收入	184 636	205 483	124 530	96 045	124 061

配所得按年齡、農業、非農業及性別分（續三）

十 年				金額單位：新臺幣元			
40 — 44 歲				45 — 49 歲			
業	非 農 業		業	農 業		非 農 業	
女	小 計	男	女	小 計	男	女	小 計
1 448 045	66 888 659	56 218 414	10 670 245	7 338 961	6 397 362	941 599	56 288 240
25 686	370 705	271 148	99 557	48 770	29 258	19 512	292 396
56 375	180 436	207 335	107 177	150 481	218 653	48 257	192 507
1 373 793	29 051 366	25 690 193	3 361 173	10 804 872	9 834 249	970 623	24 050 568
40 020	131 736	103 479	28 257	145 040	111 794	33 246	110 584
34 328	220 527	248 265	118 950	74 496	87 968	29 195	217 487
1 357 089	35 628	29 417	6 211	8 926 600	7 964 394	962 206	82 280
39 533	—	—	—	137 409	104 407	33 002	—
34 328	—	—	—	64 964	76 282	29 156	—
5 724	8 774	8 774	—	183 273	179 219	4 054	1 970
243	—	—	—	243	243	—	—
23 556	—	—	—	754 210	737 528	—	—
10 980	3 422	3 422	—	1 488 345	1 483 982	4 363	2 931
244	—	—	—	7 388	7 144	244	—
45 000	—	—	—	201 454	207 724	17 880	—
—	27 419 235	24 082 129	3 337 106	206 654	206 654	—	23 022 633
—	127 143	99 134	28 009	—	—	—	107 600
—	215 657	242 925	119 144	—	—	—	213 965
—	1 584 307	1 566 451	17 856	—	—	—	940 754
—	4 593	4 345	248	—	—	—	2 984
—	344 939	360 518	72 000	—	—	—	315 266
2 821 838	95 940 025	81 908 607	14 031 418	18 143 833	16 231 611	1 912 222	80 338 808
65 706	502 441	374 627	127 814	193 810	141 052	52 758	402 980
42 946	190 948	218 640	109 780	93 617	115 075	36 245	199 362
7 460	3 324 729	2 708 653	616 076	468 214	462 371	5 843	2 697 252
—	28 871	24 223	4 648	—	—	—	20 742
—	115 158	111 822	132 546	—	—	—	130 038
2 842 357	93 580 955	79 086 522	14 494 433	18 538 552	16 555 191	1 983 361	78 595 383
65 706	505 721	375 672	130 049	193 810	141 052	52 758	406 781
43 259	185 045	210 520	111 454	95 653	117 369	37 594	193 213

第十三表 所得收入者平均每人基本所得及可支

民 國 七

	45 — 49 歲		50 —		
	非 農 業		農	業	
	男	女	小 計	男	女
1. 受雇人員報酬 (千元)	49 251 885	7 036 355	4 980 690	4 379 983	600 707
收入者人數 (人)	233 547	58 849	31 586	20 375	11 211
每一收入者平均收入 (元)	210 886	119 566	157 687	214 968	53 582
2. 產業主所得	21 107 600	2 942 968	9 680 467	8 443 392	1 237 075
收入者人數	88 411	22 173	130 066	102 581	27 485
每一收入者平均收入	238 744	132 728	74 427	82 310	45 009
(1) 農業淨收入	78 151	4 129	8 863 130	7 675 211	1 187 919
收入者人數	—	—	126 335	99 105	27 230
每一收入者平均收入	—	—	70 156	77 445	43 625
(2) 林業淨收入	1 477	493	233 184	195 283	37 901
收入者人數	—	—	510	510	—
每一收入者平均收入	—	—	457 223	382 908	—
(3) 漁業淨收入	2 931	—	471 693	460 438	11 255
收入者人數	—	—	3 221	2 966	255
每一收入者平均收入	—	—	146 443	155 239	44 137
(4) 營業淨收入	20 084 287	2 938 346	112 460	112 460	—
收入者人數	85 427	22 173	—	—	—
每一收入者平均收入	235 105	132 519	—	—	—
(5) 執行業務淨收入	940 754	—	—	—	—
收入者人數	2 984	—	—	—	—
每一收入者平均收入	315 266	—	—	—	—
3. 基本所得	70 359 485	9 979 323	14 661 157	12 823 375	1 837 782
收入者人數	321 958	81 022	161 652	122 956	38 696
每一收入者平均收入	218 536	123 168	90 696	104 292	47 493
4. 財產所得淨收入	2 235 658	461 594	425 399	455 324	— 29 925
收入者人數	18 220	2 522	—	—	—
每一收入者平均收入	122 703	183 027	—	—	—
5. 可支配所得	68 044 880	10 550 503	14 745 803	12 919 323	1 826 480
收入者人數	323 180	83 601	161 652	122 956	38 696
每一收入者平均收入	210 548	126 201	91 219	105 073	47 201

配所得按年齡、農業、非農業及性別分（續四）

十 年			金額單位：新臺幣元					
54 歲			55 — 59 歲					
非	農	業	農	業	非	農	業	
小	計	男	女	小	計	男	女	小
63 200 650	58 200 015	5 000 635	2 767 980	2 499 039	268 941	42 909 896	39 918 144	
308 007	269 329	38 678	18 542	13 014	5 528	207 479	186 067	
205 192	216 093	129 289	149 282	192 027	48 651	206 816	214 536	
14 670 306	13 488 663	1 181 643	5 545 298	5 141 961	403 337	11 782 331	10 962 020	
65 652	56 266	9 386	90 199	76 363	13 836	54 874	49 049	
223 456	239 730	125 894	61 478	67 336	29 151	214 716	223 491	
29 677	27 669	2 008	5 283 230	4 879 893	403 337	3 326	3 173	
—	—	—	88 683	74 847	13 836	—	—	
—	—	—	59 574	65 198	29 151	—	—	
1 557	1 557	—	79 798	79 798	—	—	—	
—	—	—	243	243	—	—	—	
—	—	—	328 387	328 387	—	—	—	
1 187	1 187	—	100 745	100 745	—	—	—	
—	—	—	1 273	1 273	—	—	—	
—	—	—	79 140	79 140	—	—	—	
13 735 407	12 555 772	1 179 635	81 525	81 525	—	10 793 287	10 018 849	
63 936	54 550	9 386	—	—	—	51 832	46 261	
214 831	230 170	125 680	—	—	—	208 236	216 572	
902 478	902 478	—	—	—	—	985 718	939 998	
1 716	1 716	—	—	—	—	3 042	2 788	
525 920	525 920	—	—	—	—	324 036	337 159	
77 870 956	71 688 678	6 182 278	8 313 278	7 641 000	672 278	54 692 227	50 880 164	
373 659	325 595	48 064	108 741	89 377	19 364	262 353	235 116	
208 401	220 177	128 626	76 450	85 492	34 718	208 468	216 405	
3 292 749	3 028 735	264 014	310 968	309 710	1 258	2 421 755	2 123 829	
15 133	13 366	1 767	—	—	—	11 677	10 885	
217 587	226 600	149 414	—	—	—	207 395	195 115	
76 768 959	70 459 405	6 309 554	8 618 497	7 966 855	651 642	54 561 533	50 341 227	
389 221	338 182	51 039	108 741	89 377	19 364	281 345	251 060	
197 237	208 348	123 622	79 257	89 138	33 652	193 931	200 515	

第十三表 所得收入者平均每人基本所得及可支

民 國 七

	55 — 59 歲	60 — 64 歲			
	非 農 業	農	業	非	
	女	小 計	男	女	小 計
1.受雇人員報酬(千元)	2 991 752	1 389 919	1 302 612	87 307	19 267 220
收入者人數(人)	21 412	10 194	8 215	1 979	81 173
每一收入者平均收入(元)	139 723	136 347	158 565	44 117	237 360
2.產業主所得	820 311	4 522 937	4 378 260	144 677	5 585 025
收入者人數	5 825	68 996	63 204	5 792	28 597
每一收入者平均收入	140 826	65 554	69 272	24 979	195 301
(1)農業淨收入	153	4 145 473	4 001 406	144 067	7 302
收入者人數	—	66 183	60 391	5 792	—
每一收入者平均收入	—	62 637	66 258	24 873	—
(2)林業淨收入	—	49 069	48 703	366	985
收入者人數	—	505	505	—	—
每一收入者平均收入	—	97 167	96 442	—	—
(3)漁業淨收入	—	150 405	150 161	244	—
收入者人數	—	2 308	2 308	—	—
每一收入者平均收入	—	65 167	65 061	—	—
(4)營業淨收入	774 438	177 990	177 990	—	5 119 957
收入者人數	5 571	—	—	—	27 048
每一收入者平均收入	139 012	—	—	—	189 292
(5)執行業務淨收入	45 720	—	—	—	456 781
收入者人數	254	—	—	—	1 549
每一收入者平均收入	180 000	—	—	—	294 888
3.基本所得	3 812 063	5 912 856	5 680 872	231 984	24 852 245
收入者人數	27 237	79 190	71 419	7 771	109 770
每一收入者平均收入	139 959	74 667	79 543	29 852	226 403
4.財產所得淨收入	297 926	203 742	222 463	— 18 721	1 539 889
收入者人數	792	—	—	—	6 764
每一收入者平均收入	376 169	—	—	—	227 659
5.可支配所得	4 220 306	6 474 880	6 185 555	289 325	25 597 181
收入者人數	30 285	79 190	71 419	7 771	138 582
每一收入者平均收入	139 353	81 764	86 609	37 231	184 708

配所得按年齡、農業、非農業及性別分（續完）

十 年		金額單位：新臺幣元					
		65 歲 以 上					
農 業		農 業			非 農 業		
男	女	小 計	男	女	小 計	男	女
18 138 608	1 128 612	603 296	568 074	35 222	7 675 571	7 381 749	293 822
73 573	7 600	5 792	5 304	488	27 339	24 528	2 811
246 539	148 502	104 160	107 103	72 176	280 755	300 952	104 526
4 908 912	676 113	2 960 601	2 778 399	182 202	2 825 038	2 654 201	170 837
25 840	2 757	53 227	49 421	3 806	19 103	16 834	2 269
189 973	245 235	55 622	56 219	47 872	147 885	157 669	75 292
5 792	1 510	2 894 588	2 712 386	182 202	1 677	1 476	201
—	—	52 460	48 654	3 806	—	—	—
—	—	55 177	55 748	47 872	—	—	—
378	607	10 790	10 790	—	1 154	1 154	—
—	—	—	—	—	—	—	—
—	—	—	—	—	—	—	—
—	—	24 143	24 143	—	—	—	—
—	—	767	767	—	—	—	—
—	—	31 477	31 477	—	—	—	—
4 505 241	614 716	31 080	31 080	—	2 128 867	1 994 231	134 636
24 538	2 510	—	—	—	16 404	14 385	2 019
183 603	244 907	—	—	—	129 777	138 633	66 684
397 501	59 280	—	—	—	693 340	657 340	36 000
1 302	247	—	—	—	2 699	2 449	250
305 300	240 000	—	—	—	256 888	268 412	144 000
23 047 520	1 804 725	3 563 897	3 346 473	217 424	10 500 609	10 035 950	464 659
99 413	10 357	59 019	54 725	4 294	46 442	41 362	5 080
231 836	174 252	60 386	61 151	50 634	226 102	242 637	91 468
1 413 750	126 139	103 084	100 325	2 759	1 779 966	1 586 136	193 830
6 513	251	—	—	—	2 962	2 962	—
217 066	502 546	—	—	—	600 934	535 495	—
23 514 764	2 082 417	4 009 476	3 768 046	241 430	15 091 311	13 956 140	1 135 171
123 864	14 718	59 019	54 725	4 294	109 185	95 051	14 134
189 843	141 488	67 935	68 854	56 225	138 218	146 828	80 315

第十四表 台灣地區所得收入者平均每人已分

民 國 七

	總 平 均		0—40,000元	
	所得收入者人數	平均每人已分配要素所得	所得收入者人數	平均每人已分配要素所得
全體所得收入者	6 636 872	149 209	608 876	22 177
0/1.專門性、技術性及有關人員	434 373	244 559	3 066	30 961
2.行政及主管人員	199 628	341 797	264	30 000
3.監督及佐理人員	965 283	182 402	8 701	28 156
4.買賣工作人員	707 808	188 994	17 653	26 667
5.服務工作人員	411 106	141 402	22 201	30 576
6.農、林、漁、牧、狩獵工作人員	1 247 212	85 295	372 241	21 818
(61)農事、畜牧、狩獵工作人員	1 138 550	80 766	360 550	21 653
(62)林、漁工作人員	108 662	132 749	11 691	26 884
7/8/9 生產及有關工人、運輸設備操作工及體力工	2 412 022	127 757	110 634	29 601
7.生產及有關工人	1 990 856	120 912	96 995	29 438
8.運輸設備操作工	248 746	191 394	1 104	28 349
9.體力工	172 420	114 987	12 535	30 969
10.職業不能分類之工作者	—	—	—	—
11.現役軍人	103 392	217 746	—	—
12.無職業者	156 048	69 184	74 116	8 221

配要素所得依職業及已分配要素所得組別分

十 年

金額單位：新臺幣元

40,000—80,000元		80,000—120,000元		120,000—160,000元		160,000—200,000元	
所得收入者 人 數	平均每人已分配 要 素 所 得	所得收入者 人 數	平均每人已分配 要 素 所 得	所得收入者 人 數	平均每人已分配 要 素 所 得	所得收入者 人 數	平均每人已分配 要 素 所 得
1 175 991	61 645	1 274 613	98 144	1 035 316	138 505	882 523	179 620
10 587	62 443	19 647	101 451	40 269	142 676	81 896	180 537
1 007	66 491	3 595	103 753	7 053	144 987	18 557	178 971
81 860	65 510	176 081	100 739	162 332	139 800	179 329	179 706
77 266	61 264	102 834	99 208	123 805	138 799	114 603	179 484
76 638	63 009	96 943	99 320	80 733	136 622	54 714	179 436
353 778	59 004	245 055	97 621	128 595	137 426	64 663	178 444
330 411	58 880	222 832	97 517	107 755	137 275	52 192	178 548
23 367	60 764	22 223	98 662	20 840	138 206	12 471	178 007
546 532	62 588	602 847	97 073	464 215	138 072	335 587	179 737
498 961	62 674	545 151	96 835	367 655	137 667	248 281	179 426
4 842	61 778	16 691	102 781	57 636	141 384	64 297	180 747
42 729	61 673	41 005	97 915	38 924	136 988	23 009	180 269
—	—	—	—	—	—	—	—
762	65 896	4 330	107 347	12 891	142 527	23 132	181 089
27 561	62 023	23 281	96 821	15 423	137 179	10 042	174 637

第十四表 台灣地區所得收入者平均每人已分

民 國 七

	200,000—240,000元		240,000—280,000元	
	所得收入者人數	平均每人已分配要素所得	所得收入者人數	平均每人已分配要素所得
全體所得收入者	660 854	217 557	413 162	256 713
0/1.專門性、技術性及有關人員	97 432	219,448	73 823	259 308
2.行政及主管人員	24 823	217 797	30 358	256 471
3.監督及佐理人員	154 053	218 546	88 916	257 976
4.買賣工作人員	76 572	216 754	78 376	254 419
5.服務工作人員	38 258	217 854	19 713	256 306
6.農、林、漁、牧、狩獵工作人員	35 406	217 146	16 238	256 847
(61)農事、畜牧、狩獵工作人員	26 760	216 945	12 708	257 742
(62)林、漁工作人員	8 646	217 769	3 530	253 622
7/8/9 生產及有關工人、運輸設備操作工及體力工	200 337	216 185	89 609	255 693
7.生產及有關工人	132 760	216 054	55 833	255 629
8.運輸設備操作工	56 651	216 218	31 498	255 760
9.體力工	10 926	217 613	2 278	256 331
10.職業不能分類之工作者	—	—	—	—
11.現役軍人	32 184	217 751	14 829	255 489
12.無職業者	1 789	212 375	1 300	255 763

配要素所得依職業及已分配要素所得組別分（續）

十 年		金額單位：新臺幣元					
280,000—320,000元		320,000—360,000元		360,000—400,000元		400,000元以上	
所得收入者 人 數	平均每人已分配 要 素 所 得	所得收入者 人 數	平均每人已分配 要 素 所 得	所得收入者 人 數	平均每人已分配 要 素 所 得	所得收入者 人 數	平均每人已分配 要 素 所 得
225 289	297 832	108 678	337 046	87 055	376 650	164 515	552 631
43 599	296 407	21 043	336 744	13 651	375 489	29 360	588 920
28 574	298 489	20 730	338 643	14 531	377 531	50 136	582 682
49 756	297 987	22 420	336 932	14 589	380 460	27 246	486 905
45 723	300 453	19 365	337 383	22 878	373 497	28 733	531 030
7 940	295 481	3 251	339 290	5 144	375 131	5 571	607 000
9 155	299 695	7 614	335 281	4 638	381 351	9 829	542 046
8 243	299 508	5 810	334 898	3 599	382 071	7 690	518 010
912	301 386	1 804	336 515	1 039	378 854	2 139	628 460
32 673	296 052	10 354	336 192	8 617	376 039	10 617	482 591
22 809	296 476	7 935	336 045	6 502	376 313	7 974	477 629
9 351	295 616	2 419	336 676	1 861	373 254	2 396	506 717
513	285 130	—	—	254	389 430	247	408 750
—	—	—	—	—	—	—	—
7 359	295 339	3 649	333 207	2 757	382 113	1 499	488 583
510	285 771	252	330 000	250	360 000	1 524	867 704

第十五表 所得收入者平均每人已分配要素所得

民 國 七

	總 平 均		0—40,000元	
	所得收入者人數	平均每人已分配要素所得	所得收入者人數	平均每人已分配要素所得
全體所得收入者	6 636 872	149 209	608 876	22 176
一、按教育程度分				
1. 研究院(所)	17 535	397 521	—	—
2. 大學教育	452 614	259 870	4 989	22 186
3. 專科教育	455 474	209 638	3 617	29 629
4. 高中教育	1 431 912	163 103	46 425	25 416
5. 國中教育	1 163 467	132 155	97 755	26 303
6. 國小教育	2 521 773	132 523	267 995	22 259
7. 補習自修或不識字	594 097	81 970	188 095	18 971
二、按都市化程度分				
1. 都市	3 125 925	188 571	119 807	20 998
2. 城鎮	1 569 514	133 189	132 881	22 165
3. 鄉村	1 941 433	98 780	356 188	22 577

依教育程度、都市化程度及已分配要素所得組別分

十 年

金額單位：新臺幣元

40,000—80,000元		80,000—120,000元		120,000—160,000元		160,000—200,000元	
所得收入者 人 數	平均每人已分配 要 素 所 得	所得收入者 人 數	平均每人已分配 要 素 所 得	所得收入者 人 數	平均每人已分配 要 素 所 得	所得收入者 人 數	平均每人已分配 要 素 所 得
1 175 991	61 644	1 274 613	98 144	1 035 316	138 504	882 523	179 619
252	57 000	—	—	754	142 526	510	193 177
9 858	61 659	16 639	102 731	39 216	141 413	83 771	180 066
19 410	62 065	46 581	102 386	67 753	140 747	92 755	179 513
204 191	63 189	315 112	98 391	232 804	139 393	220 367	179 831
282 171	62 334	261 543	96 888	171 923	137 842	132 563	180 284
492 283	61 172	526 356	98 210	460 644	137 949	324 831	179 189
167 826	59 948	108 382	97 609	62 222	136 792	27 726	178 559
316 536	63 078	460 728	99 614	482 491	139 276	521 751	180 095
314 099	62 237	354 817	98 000	271 999	138 324	211 420	179 005
545 356	60 470	459 068	96 780	280 826	137 352	149 352	178 826

第十五表 所得收入者平均每人已分配要素所得

民 國 七

	200,000—240,000元		240,000—280,000元	
	所得收入者人數	平均每人已分配要素所得	所得收入者人數	平均每人已分配要素所得
全體所得收入者	660 854	217 556	413 162	256 713
一、按教育程度分				
1. 研究院(所)	2 442	221 708	3 227	260 379
2. 大學教育	89 323	218 989	67 006	259 284
3. 專科教育	84 342	218 735	62 151	257 075
4. 高中教育	171 078	217 135	102 773	256 370
5. 國中教育	94 183	217 836	54 629	256 520
6. 國小教育	199 871	216 805	114 832	255 337
7. 補習自修或不識字	19 615	215 441	8 544	256 374
二、按都市化程度分				
1. 都市	452 511	218 210	303 968	256 594
2. 城鎮	133 856	216 615	75 065	256 858
3. 鄉村	74 487	215 279	34 129	257 448

依教育程度、都市化程度及已分配要素所得組別分（續）

十 年

金額單位：新臺幣元

280,000—320,000元		320,000—360,000元		360,000—400,000元		400,000元以上	
所得收入者 人 數	平均每人已分配 要素 所得	所得收入者 人 數	平均每人已分配 要素 所得	所得收入者 人 數	平均每人已分配 要素 所得	所得收入者 人 數	平均每人已分配 要素 所得
225 289	297 831	108 678	337 045	87 055	376 650	164 515	552 631
2 773	297 844	966	339 872	1 002	385 282	5 609	682 517
46 841	298 211	23 708	336 754	20 310	378 005	50 953	549 507
33 545	297 385	17 657	337 928	10 575	374 942	17 088	519 852
57 101	297 395	29 667	337 382	16 502	380 401	35 892	546 620
27 030	299 045	11 586	337 696	13 140	372 984	16 944	544 968
53 845	297 981	23 356	336 002	24 036	375 873	33 724	566 021
4 154	293 298	1 738	334 407	1 490	367 820	4 305	525 851
176 682	298 309	86 445	337 493	69 542	376 764	135 464	554 362
33 140	295 077	13 420	335 965	11 197	376 211	17 620	540 871
15 467	298 270	8 813	334 292	6 316	376 165	11 431	550 243

第十六表 所得收入者平均每人已分配要素所

民 國 七

	總 平 均		0—40,000元	
	所得收入者人數	平均每人已分配要素所得	所得收入者人數	平均每人已分配要素所得
全體所得收入者	6 636 872	149 209	608 876	22 177
1. 農業雇主	4 337	261 808	—	—
2. 農業自營作業者	859 736	90 153	250 092	18 841
3. 非農業雇主	144 372	329 826	1 218	27 178
4. 非農業自營作業者	757 749	189 071	23 958	29 428
5. 農業受雇者	390 707	75 173	122 149	27 912
6. 非農業經理管理及專業受雇者	365 701	295 713	2 013	28 218
7. 非農業文書推銷及服務工作者	1 654 973	171 517	29 504	28 606
8. 非農業體力勞動者	2 199 608	120 943	105 826	29 608
9. 軍職人員	103 641	217 627	—	—
10. 其 他	156 408	69 184	74 116	8 221

得依社會經濟特性及已分配要素所得組別分

十 年

金額單位：新臺幣元

40,000—80,000元		80,000—120,000元		120,000—160,000元		160,000—200,000元	
所得收入者 人 數	平均每人已分配 要素 所得	所得收入者 人 數	平均每人已分配 要素 所得	所得收入者 人 數	平均每人已分配 要素 所得	所得收入者 人 數	平均每人已分配 要素 所得
1 175 9991	61 645	1 274 613	98 144	1 035 316	138 505	882 523	179 620
246	50 000	244	115 800	966	142 169	344	165 814
212 116	60 212	184 069	98 664	95 191	138 136	52 186	178 386
1 500	62 584	2 732	101 837	9 065	140 042	13 482	181 824
76 742	61 124	80 355	98 677	138 005	137 919	137 453	180 053
142 169	57 270	61 245	94 558	34 700	135 777	13 373	179 678
5 772	63 396	13 286	102 959	25 575	142 960	46 190	179 550
173 748	63 969	317 056	100 205	278 301	139 672	297 726	179 682
535 375	62 652	588 015	97 023	425 199	137 853	288 346	179 560
762	65 896	4 330	107 347	12 891	142 527	23 381	180 951
27 561	62 023	23 281	96 821	15 423	137 179	10 042	174 637

第十六表 所得收入者平均每人已分配要素所

民 國 七

	200,000—240,000元		240,000—280,000元	
	所得收入者人數	平均每人已分配要素所得	所得收入者人數	平均每人已分配要素所得
全體所得收入者	660 854	217 557	413 162	256 713
1. 農業雇主	280	203 000	244	260 000
2. 農業自營作業者	28 254	216 963	11 706	257 500
3. 非農業雇主	15 679	217 452	24 727	252 785
4. 非農業自營作業者	96 851	216 204	94 466	253 856
5. 農業受雇者	7 152	217 871	5 535	255 992
6. 非農業經理管理及專業受雇者	53 851	218 747	53 217	260 122
7. 非農業文書推銷及服務工作者	259 559	218 672	148 625	258 076
8. 非農業體力勞動者	165 255	216 352	58 513	256 654
9. 軍職人員	32 184	217 751	14 829	255 489
10. 其 他	1 789	212 375	1 300	255 763

得依社會經濟特性及已分配要素所得組別分（續）

十 年		金額單位：新臺幣元					
280,000—320,000元		320,000—360,000元		360,000—400,000元		400,000元以上	
所得收入者 人 數	平均每人已分配 要素 所 得	所得收入者 人 數	平均每人已分配 要素 所 得	所得收入者 人 數	平均每人已分配 要素 所 得	所得收入者 人 數	平均每人已分配 要素 所 得
225 289	297 832	108 678	337 046	87 055	376 650	164 515	552 631
497	297 965	498	329 779	239	388 425	779	481 512
8 249	299 569	5 571	335 316	4 150	381 570	8 152	532 101
19 838	303 187	11 207	338 126	15 543	373 689	29 381	620 104
45 689	299 098	16 043	337 195	22 578	372 198	25 609	537 385
661	295 343	1 794	337 682	249	370 900	1 680	622 252
47 359	297 538	31 312	338 009	21 804	377 502	65 322	549 182
75 012	296 690	32 825	336 768	16 732	381 482	25 885	500 414
20 115	295 205	5 527	335 663	2 753	381 900	4 684	489 991
7 359	295 339	3 649	333 207	2 757	382 113	1 499	488 583
510	285 771	252	330 000	250	360 000	1 524	867 704

第十七表 所得收入者平均每人已分配

民 國 七

	總 平 均		0~40,000元		40,000~
	所得收入者人數	平均每人已分配要素所得	所得收入者人數	平均每人已分配要素所得	所得收入者人數
全體所得收入者	6 636 872	149 209	608 876	22 176	1 175 991
0.農林漁牧狩獵業	1 256 284	86 108	372 241	21 817	355 033
1.礦業及土石採取業	60 052	177 619	2 274	31 976	5 542
2/3.製造業	1 942 470	136 748	82 211	29709	472 183
4.水電煤氣業	64 414	214 615	248	20 000	2 253
5.營造業	517 540	145 685	18 570	27 925	72 196
6.商 業	889 605	185 830	23 335	27 715	106 588
7.運輸倉儲及通訊業	413 715	203 202	2 099	27 763	16 068
8.金融保險不動產及工商服務業	158 815	219 617	1 055	29 975	11 475
9.社會團體及個人服務業	1 177 168	188 097	32 727	30 460	106 834
10.其他不能歸類之行業	761	133 421	—	—	258
11.無行業	156 048	69 183	74 116	8 221	27 561

要素所得依行業及已分配要素所得組別分

十 年

金額單位：新臺幣元

80,000元	80,000~120,000元		120,000~160,000元		160,000~200,000元	
	所得收入者人數	平均每人已分配要素所得	所得收入者人數	平均每人已分配要素所得	所得收入者人數	平均每人已分配要素所得
61 644	1 274 613	98 144	1 035 316	138 504	882 523	179 619
59 031	246 058	97 685	131 110	137 524	66 152	178 536
63 038	6 260	103 188	11 559	139 774	13 346	179 801
63 305	523 971	96 872	295 354	138 316	219 957	179 735
62 320	5 392	101 486	9 260	139 679	11 501	178 067
60 433	111 442	98 114	136 513	137 512	84 504	179 532
62 356	143 785	98 960	152 170	137 758	137 320	179 130
64 970	46 182	100 891	75 814	140 342	85 301	180 958
63 477	24 075	101 879	19 198	139 496	25 852	178 679
62 214	143 909	101 154	188 915	139 931	228 548	180 041
62 000	258	86 000	—	—	—	—
62 023	23 281	96 820	15 423	137 179	10 042	174 636

第十七表 所得收入者平均每人已分配

民 國 七

	200,000~240,000元		240,000~280,000元		280,000~
	所得收入者人數	平均每人已分配要素所得	所得收入者人數	平均每人已分配要素所得	所得收入者人數
全體所得收入者	660 854	217 556	413 162	256 713	225 289
0.農林漁牧狩獵業	35 686	217 035	17 485	257 057	9 407
1.礦業及土石採取業	9 472	217 140	5 458	258 761	3 269
2/3.製造業	140 703	216 142	78 445	257 164	48 069
4.水電煤氣業	14 741	220 002	7 543	255 163	5 978
5.營造業	41 713	216 662	27 594	256 960	8 515
6.商 業	93 336	217 595	89 311	254 719	52 324
7.運輸倉儲及通訊業	82 928	217 394	53 339	256 600	20 805
8.金融保險不動產及工商服務業	20 839	219 871	16 462	258 545	12 730
9.社會團體及個人服務業	219 647	218 438	115 980	257 635	63 682
10.其他不能歸類之行業	—	—	245	258 570	—
11.無行業	1 789	212 374	1 300	255 763	510

要素所得依行業及已分配要素所得組別分（續）

十 年

金額單位：新臺幣元

320,000元	320,000~360,000元		360,000~400,000元		400,000元以上	
平均每人已分配 要素所得	所得收入者人數	平均每人已分配 要素所得	所得收入者人數	平均每人已分配 要素所得	所得收入者人數	平均每人已分配 要素所得
297 831	108 678	337 045	87 055	376 650	164 515	552 631
299 187	7 863	335 504	4 638	381 350	10 611	542 660
294 601	749	331 311	629	371 259	1 494	447 974
297 309	23 479	338 870	17 734	377 796	40 364	560 386
299 498	3 922	337 212	1 797	378 446	1 779	466 272
300 263	3 622	338 071	4 340	374 548	8 531	481 049
300 059	24 530	336 692	27 429	374 239	39 477	530 664
296 039	10 722	337 411	6 639	379 415	13 818	594 844
299 838	7 359	336 477	5 967	377 006	13 803	506 242
296 159	26 180	336 277	17 632	377 612	33 114	587 584
—	—	—	—	—	—	—
285 770	252	330 000	250	360 000	1 524	867 703

第十八表 所得收入者平均每人已分配要素

民 國 七

	總 平 均			
	男		女	
	所得收入者人數	平均每人已分配要素所得	所得收入者人數	平均每人已分配要素所得
全 體 所 得 收 入 者	4 572 914	174 382	2 063 958	93 433
1. 未 滿 15 歲	2 495	63 707	6 983	59 973
2. 15 ~ 19 歲	252 719	75 607	291 089	69 177
3. 20 ~ 24 歲	307 139	113 589	430 136	90 531
4. 25 ~ 29 歲	679 753	164 655	329 487	107 045
5. 30 ~ 34 歲	729 574	200 939	289 734	109 264
6. 35 ~ 39 歲	490 897	204 825	204 114	100 542
7. 40 ~ 44 歲	499 471	201 285	195 755	89 279
8. 45 ~ 49 歲	464 232	192 337	136 359	90 636
9. 50 ~ 54 歲	461 138	190 824	89 735	91 984
10. 55 ~ 59 歲	340 437	179 048	49 649	96 347
11. 60 ~ 64 歲	195 283	155 490	22 489	95 341
12. 65 歲 以 上	149 776	100 609	18 428	47 681

所得依年齡、教育程度及性別分

十 年

金額單位：新臺幣元

研 究		院 (所)		大 學	
男		女		男	
所得收入者人數	平均每人已分配 要素所得	所得收入者人數	平均每人已分配 要素所得	所得收入者人數	平均每人已分配 要素所得
14 485	427 109	3 050	257 003	343 221	281 329
—	—	—	—	—	—
—	—	—	—	252	216 430
—	—	500	136 310	6 555	160 482
1 439	224 593	508	293 762	58 642	208 369
4 222	344 966	996	295 419	85 556	273 022
4 465	363 703	794	295 729	46 491	297 481
760	553 643	—	—	30 003	342 955
1 039	507 164	252	148 520	28 746	351 989
1 811	648 993	—	—	27 794	345 068
498	620 833	—	—	23 421	300 910
—	—	—	—	19 648	298 927
251	1 398 000	—	—	16 113	193 871

第十八表 所得收入者平均每人已分配要素

民 國 七

	大 學		專	
	女		男	
	所得收入者人數	平均每人已分配要素所得	所得收入者人數	平均每人已分配要素所得
全 體 所 得 收 入 者	109 393	192 542	312 400	231 315
1. 未 滿 15 歲	—	—	—	—
2. 15 ~ 19 歲	252	36 580	745	124 027
3. 20 ~ 24 歲	18 942	143 022	26 988	141 496
4. 25 ~ 29 歲	37 845	185 311	78 568	191 613
5. 30 ~ 34 歲	26 803	196 495	69 285	239 015
6. 35 ~ 39 歲	14 019	215 495	32 086	257 922
7. 40 ~ 44 歲	4 083	223 279	25 661	277 488
8. 45 ~ 49 歲	2 326	294 467	20 779	284 811
9. 50 ~ 54 歲	1 782	249 555	23 825	276 559
10. 55 ~ 59 歲	1 796	278 778	21 774	254 333
11. 60 ~ 64 歲	1 293	265 639	8 863	278 588
12. 65 歲 以 上	252	628 000	3 826	216 026

所得依年齡、教育程度及性別分 (續一)

十 年

金額單位：新臺幣元

科		高 中		高 職	
女		男		女	
所得收入者人數	平均每人已分配要素所得	所得收入者人數	平均每人已分配要素所得	所得收入者人數	平均每人已分配要素所得
143 074	162 308	939 241	193 363	492 671	105 416
—	—	—	—	255	71 300
2 258	81 707	51 724	78 979	83 973	71 336
39 865	114 783	107 786	115 944	198 763	92 790
38 835	147 429	213 354	166 750	104 122	112 506
28 903	188 535	178 576	205 260	53 146	135 988
12 205	216 409	95 322	228 149	21 282	148 648
8 681	216 992	68 607	244 116	11 225	168 928
4 997	241 745	57 937	253 927	7 015	192 481
3 799	211 675	75 932	244 522	6 089	179 066
2 861	219 333	53 169	248 244	3 494	173 037
503	216 424	24 457	235 241	1 794	177 062
167	81 600	12 377	167 567	1 513	79 105

第十八表 所得收入者平均每人已分配要素

民 國 七

	初 中、國 中、初 職				
	男		女		
	所得收入者人數	平均每人已分配要素所得	所得收入者人數	平均每人已分配要素所得	所得收入者人數
全 體 所 得 收 入 者	819761	152755	343706	83024	1825900
1. 未 滿 15 歲	998	74626	1258	42350	1497
2. 15 ~ 19 歲	165727	74439	142018	68717	34271
3. 20 ~ 24 歲	108403	105426	89519	78599	56923
4. 25 ~ 29 歲	120036	153144	31803	80462	204766
5. 30 ~ 34 歲	105848	191469	24255	98523	280395
6. 35 ~ 39 歲	71321	206592	19029	94266	229491
7. 40 ~ 44 歲	52537	215204	14609	125731	284139
8. 45 ~ 49 歲	56181	203733	10806	151324	253497
9. 50 ~ 54 歲	63580	194124	6575	161895	217741
10. 55 ~ 59 歲	45437	190120	2830	114700	141693
11. 60 ~ 64 歲	20285	151452	746	112798	71761
12. 65 歲 以 上	9408	126940	258	—	49726

所得依年齡、教育程度及性別分 (續完)

十 年

金額單位：新臺幣元

國 民 小 學			補習、自修或私塾、不識字			
平均每人已分配 要素所得	女		男		女	
	所得收入者人數	平均每人已分配 要素所得	所得收入者人數	平均每人已分配 要素所得	所得收入者人數	平均每人已分配 要素所得
154 555	695 873	74 717	317 906	105 030	276 191	55 422
56 428	5 223	63 521	—	—	247	63 000
74 076	62 338	66 948	—	—	250	81 030
105 886	78 785	74 417	484	132 341	3 762	65 224
146 555	108 347	69 904	2 948	121 519	8 027	66 673
169 726	132 868	72 217	5 692	125 285	22 763	63 051
168 974	98 824	74 092	11 721	132 918	37 961	61 790
171 965	94 262	77 320	37 764	153 294	62 895	58 194
160 611	65 843	75 922	46 053	127 105	45 120	54 171
155 427	31 770	82 608	50 455	116 713	39 720	56 044
144 127	12 551	112 271	54 445	106 546	26 117	50 428
126 362	2 535	243 203	50 269	82 135	15 618	43 122
85 752	2 527	77 737	58 075	55 709	13 711	28 493

第十九表 所得收入者平均每人已分配

民 國 七

	總 平 均				
	男		女		男
	所得收入者 人 數	平均每人已分配 要素 所得	所得收入者 人 數	平均每人已分配 要素 所得	所得收入者 人 數
全體所得收入者	4 572 914	174 382	2 063 958	93 433	2 495
0/1.專門性、技術性及有關人員	283 765	277 296	150 608	182 877	—
2.行政及主管人員	187 954	347 125	11 674	256 016	—
3.監督及佐理人員	547 112	221 978	418 171	130 622	—
4.買賣工作人員	543 428	211 966	164 380	113 049	249
5.服務工作人員	235 686	174 717	175 420	96 641	—
6.農、林、漁、牧、狩獵工作人員	869 711	104 547	377 501	40 941	246
(61)農事、畜牧、狩獵工作人員	767 079	100 119	371 471	40 803	—
(62)林、漁工作人員	102 632	137 644	6 030	49 437	246
7/8/9.生產及有關工人、運輸設備 操作工及體力工	1 685 310	150 066	726 712	76 022	1 747
7.生產及有關工人	1 291 714	145 275	699 142	75 900	1 747
8.運輸設備操作工	248 000	191 573	746	131 992	—
9.體力工	145 596	121 869	26 824	77 636	—
10.職業不能分類之工作者	—	—	—	—	—
11.現役軍人	102 137	217 691	1 255	222 153	—
12.無職業者	117 811	81 686	38 237	30 664	253

要素所得依職業、年齡及性別分

十 年

金額單位：新臺幣元

未 滿 15 歲			15 ~ 19 歲				20~24歲	
女			男		女		男	
平均每人已分配 要素所得	所得收入者 人 數	平均每人已分配 要素所得	所得收入者 人 數	平均每人已分配 要素所得	所得收入者 人 數	平均每人已分配 要素所得	所得收入者 人 數	所得收入者 人 數
63 707	6 983	59 973	252 719	75 607	291 089	69 177	307 139	
—	—	—	246	60 000	3 283	105 325	8 179	
—	—	—	250	138 000	—	—	1 779	
—	—	—	5 256	111 426	33 429	76 788	24 561	
130 000	—	—	10 134	89 694	13 496	76 260	27 266	
—	—	—	10 498	85 153	22 524	65 704	12 553	
32 000	—	—	23 271	51 278	9 713	38 012	33 147	
—	—	—	16 520	41 222	9 713	38 012	26 857	
32 000	—	—	6 751	75 887	—	—	6 290	
60 882	6 730	60 746	199 538	76 580	205 336	69 391	186 341	
60 882	6 474	62 120	159 898	79 415	201 586	69 681	163 640	
—	—	—	3 141	106 373	—	—	11 821	
—	256	26 000	36 499	61 599	3 750	53 798	10 880	
—	—	—	—	—	—	—	—	
—	—	—	1 009	120 702	—	—	9 249	
48 800	253	39 400	2 517	29 268	3 308	29 368	4 064	

第十九表 所得收入者平均每人已分配

民 國 七

	20 ~ 24 歲			25 ~	
	男 平均每人已分配 要素所得	女		男	
		所得收入者 數	平均每人已分配 要素所得	所得收入者 數	平均每人已分配 要素所得
全體所得收入者	113 589	430 136	90 531	679 753	164 655
0/1.專門性、技術性及有關人員	165 319	27 122	136 622	42 008	217 878
2.行政及主管人員	210 387	498	106 250	19 720	281 805
3.監督及佐理人員	124 966	149 794	101 660	89 511	183 358
4.買賣工作人員	136 909	26 274	88 398	96 953	185 372
5.服務工作人員	126 366	30 914	97 359	23 218	172 872
6.農、林、漁、牧、狩獵工作人員	67 195	18 705	38 039	64 798	108 448
(61)農事、畜牧、狩獵工作人員	61 550	17 908	37 212	54 875	103 393
(62)林、漁工作人員	91 301	797	56 621	9 923	136 403
7/8/9.生產及有關工人、運輸設備 操作工及體力工	112 126	174 578	79 035	327 702	148 945
7.生產及有關工人	111 120	172 160	79 015	267 100	145 684
8.運輸設備操作工	142 499	—	—	40 326	178 804
9.體力工	94 253	2 418	80 453	20 276	132 510
10.職業能不分類之工作者	—	—	—	—	—
11.現役軍人	159 252	251	257 500	15 342	191 674
12.無職業者	44 013	2 000	23 924	501	76 937

要素所得依職業、年齡及性別分（續一）

十 年		金額單位：新臺幣元					
29 歲		30 ~ 34 歲				35 ~ 39 歲	
女		男		女		男	
所得收入者 人 數	平均每人已分配 要 素 所 得	所得收入者 人 數	平均每人已分配 要 素 所 得	所得收入者 人 數	平均每人已分配 要 素 所 得	所得收入者 人 數	平均每人已分配 要 素 所 得
329 487	107 045	729 574	200 939	289 734	109 264	490 897	204 825
31 456	164 831	54 406	269 747	37 014	196 861	43 806	293 194
2 256	167 660	38 867	322 443	2 787	221 545	25 975	313 433
114 959	138 707	115 452	221 611	55 957	155 801	62 286	233 009
20 385	119 286	108 425	229 060	29 045	121 989	72 419	227 510
25 893	105 871	27 217	191 625	29 405	97 613	20 234	211 961
41 652	34 773	74 238	118 674	59 812	43 878	74 487	127 640
41 652	34 773	61 596	112 577	59 063	43 688	63 386	120 258
—	—	12 642	148 379	749	58 877	11 101	169 795
89 614	79 112	291 091	172 644	72 811	80 444	185 019	179 860
86 835	79 109	219 615	168 145	67 976	80 006	135 037	175 983
246	60 000	57 344	194 994	—	—	37 309	198 111
2 533	81 075	14 132	151 867	4 835	86 608	12 673	167 435
—	—	—	—	—	—	—	—
—	—	18 851	242 411	541	184 116	6 160	240 967
3 272	15 381	1 027	117 034	2 362	17 191	511	29 941

第十九表 所得收入者平均每人已分配

民 國 七

	35 ~ 39 歲		40 ~ 44 歲		
	女		男		女
	所得收入者 人 數	平均每人已分配 要素 所得	所得收入者 人 數	平均每人已分配 要素 所得	所得收入者 人 數
全體所得收入者	204 114	100 542	499 471	201 285	195 755
0/1.專門性、技術性及有關人員	18 806	208 840	38 105	307 396	11 728
2.行政及主管人員	1 297	169 845	27 489	325 659	1 289
3.監督及佐理人員	27 141	183 036	48 337	245 510	13 195
4.買賣工作人員	17 245	119 839	64 662	253 897	22 366
5.服務工作人員	18 723	106 850	24 042	207 262	18 278
6.農、林、漁、牧、狩獵工作人員	59 785	45 764	122 802	127 350	65 453
(61)農事、畜牧、狩獵工作人員	58 529	44 996	107 104	126 132	63 975
(62)林、漁工作人員	1 256	81 552	15 698	135 661	1 478
7/8/9.生產及有關工人、運輸設備 操作工及體力工	57 864	75 781	169 597	177 377	61 211
7.生產及有關工人	53 615	74 627	119 577	172 402	55 181
8.運輸設備操作工	249	214 400	35 268	204 837	251
9.體力工	4 000	82 613	14 752	152 053	5 779
10.職業不能分類之工作者	—	—	—	—	—
11.現役軍人	463	247 435	3 392	242 173	—
12.無職業者	2 790	37 226	1 045	57 547	2 235

要素所得依職業、年齡及性別分 (續二)

十 年		金額單位：新臺幣元						
		45 ~ 49 歲			50 ~ 54 歲			
		男		女		男		女
平均每人已分配 要素所得	所得收入者 人 數	平均每人已分配 要素所得	所得收入者 人 數	平均每人已分配 要素所得	所得收入者 人 數	平均每人已分配 要素所得	所得收入者 人 數	
89 279	464 232	192 337	136 359	90 636	461 138	190 824	89 735	
208 056	31 675	284 985	7 225	214 817	28 087	337 538	6 624	
284 063	25 213	397 481	1 260	226 661	17 134	364 165	769	
189 377	46 892	243 588	9 659	204 424	66 717	239 678	8 141	
124 598	58 148	231 035	17 436	128 581	43 411	236 280	9 217	
103 469	27 432	189 822	12 158	95 816	33 084	185 476	8 093	
42 815	140 271	117 097	52 758	36 356	122 205	106 670	38 447	
43 211	121 821	109 760	51 750	36 366	112 803	104 535	38 192	
25 640	18 450	165 543	1 008	35 857	9 402	132 279	255	
75 980	121 466	170 912	33 284	90 561	110 968	171 583	15 469	
75 702	85 885	168 879	32 266	90 354	76 188	165 307	14 516	
120 800	23 325	189 772	—	—	22 706	204 582	—	
76 687	12 256	149 266	1 018	97 123	12 074	149 124	953	
—	—	—	—	—	—	—	—	
—	11 913	218 213	—	—	26 945	228 769	—	
18 178	1 222	320 742	2 579	80 514	12 587	131 256	2 975	

第十九表 所得收入者平均每人已分配

民 國 七

	50~54歲	55 ~ 59 歲			
	女	男		女	
	平均每人已分配 要素所得	所得收入者 數	平均每人已分配 要素所得	所得收入者 數	平均每人已分配 要素所得
全體所得收入者	91 984	340 437	179 048	49 649	96 347
0/1.專門性、技術性及有關人員	230 540	22 092	286 889	4 811	213 733
2.行政及主管人員	134 362	18 048	405 888	764	333 519
3.監督及佐理人員	188 737	52 272	246 307	4 889	200 545
4.買賣工作人員	126 672	31 705	186 266	4 890	136 124
5.服務工作人員	108 578	35 812	168 721	6 391	110 034
6.農、林、漁、牧、狩獵工作人員	46 061	88 850	88 431	19 111	33 531
(61)農事、畜牧、狩獵工作人員	46 202	82 596	87 230	19 111	33 531
(62)林、漁工作人員	25 000	6 254	104 302	—	—
7/8/9.生產及有關工人、運輸設備 操作工及體力工	76 344	67 244	164 355	5 745	69 181
7.生產及有關工人	76 197	43 583	156 917	4 723	66 222
8.運輸設備操作工	—	14 368	200 884	—	—
9.體力工	78 580	9 293	142 758	1 022	82 857
10.職業不能分類之工作者	—	—	—	—	—
11.現役軍人	—	8 470	215 635	—	—
12.無職業者	29 945	15 944	108 701	3 048	37 026

要素所得依職業、年齡及性別分（續完）

十 年

金額單位：新臺幣元

60 ~ 64 歲				65 歲 以 上			
男		女		男		女	
所得收入者 人 數	平均每人已分配 要素 所得	所得收入者 人 數	平均每人已分配 要素 所得	所得收入者 人 數	平均每人已分配 要素 所得	所得收入者 人 數	平均每人已分配 要素 所得
195 283	155 490	22 489	95 341	149 776	100 609	18 428	47 681
9 160	294 321	2 289	221 764	6 001	232 190	250	149 800
9 636	430 469	502	1 099 000	3 843	498 824	252	628 000
28 914	258 250	1 007	204 004	6 914	239 891	—	—
18 705	189 699	2 511	100 279	11 351	146 871	1 515	50 243
13 227	135 056	1 756	52 330	8 369	122 483	1 285	94 143
70 917	82 004	7 771	27 443	54 479	62 048	4 294	51 277
66 319	76 626	7 523	25 777	53 202	61 575	4 055	52 649
4 598	159 574	248	78 000	1 277	81 784	239	28 000
19 467	137 355	2 292	64 112	5 130	131 855	1 778	38 605
15 070	135 521	2 032	60 800	4 374	106 762	1 778	38 605
2 142	183 599	—	—	250	530 000	—	—
2 255	105 682	260	90 000	506	152 055	—	—
—	—	—	—	—	—	—	—
806	289 457	—	—	—	—	—	—
24 451	81 640	4 361	40 238	53 689	62 415	9 054	21 764

第二十表 所得收入者平均每人已分配

民 國 七

	全 體 所 得 收 入 者		研 究
	所得收入者人數	平均每人已分配 主要素	所得收入者人數
全體所得收入者	6 636 872	149 209	17 535
0/1.專門性、技術性及有關人員	434 373	244 559	9 331
2.行政及主管人員	199 628	341 797	1 252
3.監督及佐理人員	965 283	182 402	4 506
4.買賣工作人員	707 808	188 994	501
5.服務工作人員	411 106	141 402	254
6.農、林、漁、牧、狩獵工作人員	1 247 212	85 295	—
(61)農事、畜牧、狩獵工作人員	1 138 550	80 766	—
(62)林、漁工作人員	108 662	132 749	—
7/8/9.生產及有關工人、運輸設備操作工及 體力工	2 412 022	127 757	252
7.生產及有關工人	1 990 856	120 912	252
8.運輸設備操作工	248 746	191 394	—
9.體力工	172 420	114 987	—
10.職業不能分類之工作者	—	—	—
11.現役軍人	103 392	217 746	1 187
12.無職業者	156 048	69 184	252

要素所得依職業及教育程度分

十 年

金額單位：新臺幣元

院(所)	大 學 教 育		專 科 教 育	
	所得收入者人數	平均每人已分配得	所得收入者人數	平均每人已分配得
397 521	452 614	259 870	455 474	209 638
430 134	167 047	268 626	166 821	227 583
632 351	37 116	383 092	22 863	309 963
357 427	148 816	238 060	148 125	187 050
211 779	26 815	277 451	41 174	211 151
294 000	11 369	265 844	11 615	182 342
—	3 294	204 021	4 103	189 386
—	3 000	166 650	3 515	172 596
—	294	585 350	588	289 750
144 000	6 632	174 416	35 153	168 589
144 000	4 691	180 561	29 897	162 476
—	1 251	147 893	4 503	222 277
—	690	180 726	753	90 248
—	—	—	—	—
272 334	36 570	241 267	17 849	220 862
57 000	14 955	132 908	7 771	163 218

第二十表 所得收入者平均每人已分配

民 國 七

	高 中 教 育		國 中
	所得收入者人數	平均每人已分配要素	所得收入者人數
全體所得收入者	1 431 912	163 103	1 163 467
0/1.專門性、技術性及有關人員	68 493	212 957	13 834
2.行政及主管人員	60 999	334 847	29 290
3.監督及佐理人員	506 242	162 638	93 561
4.買賣工作人員	170 257	187 761	142 915
5.服務工作人員	97 808	147 935	73 319
6.農、林、漁、牧、狩獵工作人員	58 999	115 030	132 161
(61)農事、畜牧、狩獵工作人員	51 428	107 888	116 465
(62)林、漁工作人員	7 571	163 546	15 696
7/8/9.生產及有關工人、運輸設備操作工及體力工	416 018	133 050	648 784
7.生產及有關工人	355 885	126 849	539 279
8.運輸設備操作工	42 089	195 237	62 366
9.體力工	18 044	110 285	47 139
10.職業不能分類之工作者	—	—	—
11.現役軍人	24 796	208 619	9 389
12.無職業者	28 300	86 807	20 214

要素所得依職業及教育程度分（續）

十 年

金額單位：新臺幣元

教 育	國 小 教 育		補 習、自 修 或 不 識 字	
平 均 每 人 已 分 配 得	所 得 收 入 者 人 數	平 均 每 人 已 分 配 得	所 得 收 入 者 人 數	平 均 每 人 已 分 配 得
132 156	2 521 773	132 524	594 097	81 970
204 393	7 611	227 308	1 236	188 978
312 682	47 315	344 258	793	331 255
181 665	61 592	188 342	2 441	161 260
189 963	278 049	187 845	48 097	128 596
131 625	174 628	137 341	42 113	114 286
92 232	732 103	89 923	316 552	63 569
87 244	667 012	85 929	279 130	59 990
129 241	65 091	130 855	19 422	118 325
111 680	1 161 154	135 646	144 029	109 152
105 202	944 110	128 328	116 742	102 327
187 764	131 949	190 565	6 588	204 981
85 129	85 095	131 685	20 699	117 148
—	—	—	—	—
194 007	13 350	177 522	251	240 000
74 677	45 971	57 715	38 585	23 487

第二十一表 所得收入者平均每人已分配

民 國 七

	全 體 所 得 收 入 者		研 究
	所得收入者人數	平均每人已分配 主要素	所得收入者人數
全體所得收入者	6 636 872	149 209	17 535
0. 農、林、漁、牧、狩獵業	1 256 284	86 108	—
1. 礦業及土石採取業	60 052	177 619	251
2/3. 製造業	1 942 470	136 748	2 253
4. 水電煤氣業	64 414	214 615	254
5. 營造業	517 540	145 685	—
6. 商 業	889 605	185 830	1 268
7. 運輸倉儲及通訊業	413 715	203 202	251
8. 金融、保險、不動產及工商服務業	158 815	219 617	999
9. 社會團體及個人服務業	1 177 168	188 097	12 007
10. 其他不能歸類之行業	761	133 421	—
11. 無行業	156 048	69 183	252

要素所得依行業及教育程度分

十 年

金額單位：新臺幣元

院(所)	大 學 教 育		專 科 教 育	
	所得收入者人數	平均每人已分配 主要要素	所得收入者人數	平均每人已分配 主要要素
	397 521	452 614	259 870	455 474
		3 799	212 241	4 602
	419 500	1 378	274 322	1 472
	454 682	60 556	279 402	93 204
	294 000	6 234	281 707	7 916
—	10 192	269 030	13 177	247 721
300 779	52 434	274 965	61 392	200 394
260 750	24 329	292 929	27 711	249 246
463 324	33 245	290 423	22 561	221 482
403 273	245 247	251 863	215 668	211 609
—	245	258 570	—	—
57 000	14 955	132 908	7 771	163 218

第二十一表 所得收入者平均每人已分配

民 國 七

	高 中 教 育		國 中
	所得收入者人數	平均每人已分配 主要因素	所得收入者人數
全體所得收入者	1 431 912	163 103	1 163 467
0. 農、林、漁、牧、狩獵業	63 738	121 206	133 724
1. 礦業及土石採取業	9 215	200 209	4 510
2/3. 製造業	485 824	145 333	497 073
4. 水電煤氣業	30 893	216 709	10 190
5. 營造業	69 288	161 825	95 102
6. 商 業	225 903	177 967	172 429
7. 運輸倉儲及通訊業	122 926	196 938	80 033
8. 金融、保險、不動產及工商服務業	76 754	189 566	11 140
9. 社會團體及個人服務業	319 071	169 386	138 794
10. 其他不能歸類之行業	—	—	258
11. 無行業	28 300	86 806	20 214

要素所得依行業及教育程度分（續）

十 年

金額單位：新臺幣元

教 育	國 小 教 育		補 習、自 修 或 不 識 字	
	平均每人已分配得	所得收入者人數	平均每人已分配得	所得收入者人數
132155	2521773	132523	594097	81970
93943	733616	90012	316805	63621
203531	32990	175184	10236	125065
111666	726854	132293	76706	98177
187584	8177	161150	750	130529
126647	285193	143851	44588	114591
183362	319918	184950	56261	128408
186082	143499	196138	14966	181840
221799	131111	202317	1005	89777
146330	212444	1147138	33937	104902
62000	—	—	258	86000
74677	45971	57714	38585	23486

第二十二表 所得收入者平均每人已

民 國 七

	全體所得收入者		雇 主		受 雇 者	
	所得收入者 人 數	平均每人已分 配要素所得	所得收入者 人 數	平均每人已分 配要素所得	所得收入者 人 數	平均每人已分 配要素所得
全體所得收入者	6 636 872	149 209	148 709	327 842	4 714 630	150 585
0.農、林、漁、牧、狩獵業	1 256 284	86 108	4 337	261 808	392 211	75 298
1.礦業及土石採取業	60 052	177 619	245	491 500	59 043	175 052
2/3.製造業	1 942 470	136 748	59 631	325 255	1 805 346	127 542
4.水電煤氣業	64 414	214 615	1 256	309 591	61 642	213 240
5.營造業	517 540	145 685	12 166	316 130	472 302	136 874
6.商 業	889 605	185 830	44 252	325 902	385 833	169 789
7.運輸倉儲及通訊業	413 715	203 202	2 523	571 444	348 047	201 158
8.金融保險不動產及工商服務業	158 815	219 617	5 062	363 444	144 045	209 007
9.社會團體及個人服務業	1 177 168	188 097	19 237	320 408	1 045 400	187 781
10.其他不能歸類之行業	761	133 421	—	—	761	133 421
11.無行業	156 048	69 183	—	—	—	—

分配要素所得依行業及從業身分分

十 年

金額單位：新臺幣元

自 營 作 業 者		無 酬 家 屬 從 業 者		失 業 者		其 他	
所得收入者 人 數	平均每人已分 配要素所得	所得收入者 人 數	平均每人已分 配要素所得	所得收入者 人 數	平均每人已分 配要素所得	所得收入者 人 數	平均每人已分 配要素所得
1 616 913	136 494	572	135 900	53 125	79 541	102 923	63 838
859 164	90 123	572	135 900	—	—	—	—
764	275 368	—	—	—	—	—	—
77 493	206 194	—	—	—	—	—	—
1 516	191 873	—	—	—	—	—	—
33 072	208 816	—	—	—	—	—	—
459 520	185 810	—	—	—	—	—	—
63 145	199 755	—	—	—	—	—	—
9 708	302 056	—	—	—	—	—	—
112 531	168 425	—	—	—	—	—	—
—	—	—	—	—	—	—	—
—	—	—	—	53 125	79 541	102 923	63 838

附 錄

家庭收支暨個人所得分配訪問紀錄表

本名冊戶長姓名 _____	住址： _____	區 _____	里 _____	路 _____	段 _____	巷 _____	號 _____	樓 _____
戶長姓名 _____	(虛線以上於整理前截除)							

附 錄

家庭收支暨個人所得分配訪問紀錄表

中華民國七十年

行政區代號	層別	里別	標本戶序號	依農業普查定額判定為農戶或非農戶	依土地依地專來分組	依農業普查定額判定為農戶或非農戶

調查編號：第64-08-03號
調查週期：定期按年調查

一、家庭設備概況	彩色電視機 架	黑電視機 架	電冰箱 台	電話機 架	攝影機 個	二、住宅概況	(1)住宅所屬 511 自用 租用 借用 配住
	冷暖氣機 台	電鍋 個	電扇 台	錄影機 架	音響組		(2)用途 512 專用住宅 併用住宅 其他
	收音機 台	洗衣機 台	果菜(汁)機 台	鋼琴(含電子琴) 台	照相機 架		(3)建築式樣 513 磚造 鋼筋水泥造 其他
	縫紉機 架	抽風機 個	吸塵器 部	煤氣爐 台	瓦斯熱水器 個		514 平房 二至三層樓 四至五層樓 六層樓以上
	電熱水器 個	小汽車 輛	機車 輛	抽水馬桶 座	淋浴浴盆 個		(4)自來水設備 515 專用 共同 無
	報紙 份	書刊雜誌 份	數點檢計				516 自己負擔 公家負擔 公私負擔
							(5)電燈設備 517 有 無
							518 自己負擔 公家負擔 公私負擔
							(6)住宅面積 521 房間數 佔地 522 坪 523 坪

三、農業收支	(一) 農業收入	(1)農業耕種收入與畜牧收入及農產加工收入 元, (2)林業收入 元, (3)漁業收入 元
	(二) 農業生產費用支出	(1)農場經營費, 稅捐利息與工資 元, (2)林業生產費 元, (3)漁業生產費 元

四、記載事項	1. 對答者姓名 _____。 2. 耕地面積：_____公頃 _____公分 _____公厘。 3. 禽畜數量：牛 _____頭, 毛豬：大(60公斤以上) _____頭, 中(未滿60公斤) _____頭, 小豬 _____頭, 羊 _____頭, 雞 _____隻, 鴨 _____隻, 鵝 _____隻。 4. 本戶依農業普查定義為農戶, 請查詢該戶係(1)專業 _____ (2)有兼業以農為主 _____ (3)有兼業但以兼業為主 _____。 5. 本戶若係自然事業, 雇用工人數 _____人。 6. 備註欄
--------	---

指導員 _____ 審查員 _____ 調查員 _____ 調查日期： _____ 月 _____ 日

行政區代號	層別	里別	樣本戶序號

項別	代號	姓名	對戶長稱謂	性別	出生年月 (年齡)	籍貫 (填本籍)	最高教育程度	現仍在學者 之學校校名 及肄業年級 (畢業或肄業)	職業				社會經濟特性	從業身份	就業或非就業	所得收入 或所得收入者	個人所得 家庭部份 (包括本 兼業收入)	個人所得 非家庭部份 (包括本 兼業收入)	個人生活 費用佔總 收入比率 (%)
									本	兼	兼	兼							
五、戶口組成	①與本戶長同戶籍者	1																	
		2																	
		3																	
		4																	
		5																	
		6																	
		7																	
		8																	
		9																	
		10																	
	②與戶籍非者	1																	
		2																	
		3																	
		4																	
	③外生活者 同戶籍但在	1																	
		2																	
		3																	
		4																	
六、戶口組成特性編號	①與本戶長同戶籍者	01																	
		02																	
		03																	
		04																	
		05																	
		06																	
		07																	
		08																	
		09																	
		10																	
	②與戶籍非者	31																	
		32																	
		33																	
		34																	
	③外生活者 同戶籍但在	51																	
		52																	
		53																	
		54																	

項 目	所得收入者										家庭部份	合 計
	1	2	3	4	5	6	7	8	9	0		
I 所得	戶內人口代號	101	102	103	104	105	106	107	108	—	—	
	(一)受雇人員報酬	191	192	193	194	195	196	197	198	199	190	
	①薪 資	211	212	213	214	215	216	217	218	219	210	
	②實-物折-值	221	222	223	224	225	226	227	228	229	220	
	③其他收入	231	232	233	234	235	236	237	238	239	230	
	(二)產業主所得	241	242	243	244	245	246	247	248	249	240	
	①小 計	251	252	253	254	255	256	257	258	259	250	
	農淨收入	261	262	263	264	265	266	267	268	269	260	
	林業淨收入	271	272	273	274	275	276	277	278	279	270	
	漁業淨收入	281	282	283	284	285	286	287	288	289	280	
	②營業淨收入	291	292	293	294	295	296	297	298	299	290	
		311	312	313	314	315	316	317	318	319	310	
	③執行業務淨收入	321	322	323	324	325	326	327	328	329	320	
	(三)財產所得收入	331	332	333	334	335	336	337	338	339	330	
	①利息收入	341	342	343	344	345	346	347	348	349	340	
	②投資收入	351	352	353	354	355	356	357	358	359	350	
	③土地租金淨收入	361	362	363	364	365	366	367	368	369	360	
	④權益金淨收入	371	372	373	374	375	376	377	378	379	370	
	⑤其他財產租金淨收入	381	382	383	384	385	386	387	388	389	380	
	四自用住宅及其他房屋建物 設置租金扣除折舊費)	391	392	393	394	395	396	397	398	399	390	
五經常移轉收入	411	412	413	414	415	416	417	418	419	410		
①從私人	421	422	423	424	425	426	427	428	429	420		
②從政府	431	432	433	434	435	436	437	438	439	430		
③從企業	441	442	443	444	445	446	447	448	449	440		
a 意外災害保險受金	451	452	453	454	455	456	457	458	459	450		
b 人壽保險投保淨受金	461	462	463	464	465	466	467	468	469	460		
c 其 他	471	472	473	474	475	476	477	478	479	470		
④從國外	481	482	483	484	485	486	487	488	489	480		
因難項收入	491	492	493	494	495	496	497	498	499	490		
收入合計	401	402	403	404	405	406	407	408	409	400		
收 經常性收入合計	(400+自用住宅設置折舊)											
請問貴戶本年利息收入、土地租金及其他財產租金淨收入來源之對象：												
①利息收入	701 來自家庭				元				702 來自非家庭			元
②土地租金淨收入	703 來自家庭				元				704 來自非家庭			元
③其他財產租金淨收入	705 來自家庭				元				706 來自非家庭			元
II 支出	(一)財產所得支出	531	532	533	534	535	536	537	538	539	530	
	①利息支出	541	542	543	544	545	546	547	548	549	540	
	②投資虧損	551	552	553	554	555	556	557	558	559	550	
	(二)經常移轉支出	561	562	563	564	565	566	567	568	569	560	
	①對私人	571	572	573	574	575	576	577	578	579	570	
	②對政府	581	582	583	584	585	586	587	588	589	580	
	a 房屋稅地價稅	591	592	593	594	595	596	597	598	599	590	
	b 綜合所得稅	611	612	613	614	615	616	617	618	619	610	
	c 其他直接稅	621	622	623	624	625	626	627	628	629	620	
	d 其 他	631	632	633	634	635	636	637	638	639	630	
	③對企業	641	642	643	644	645	646	647	648	649	640	
	a 自用住宅保險費支出	651	652	653	654	655	656	657	658	659	650	
	b 意外災害保險支出	661	662	663	664	665	666	667	668	669	660	
	c 人壽保險支出	671	672	673	674	675	676	677	678	679	670	
	d 其 他	681	682	683	684	685	686	687	688	689	680	
	④對國外	691	692	693	694	695	696	697	698	699	690	
	支出合計	601	602	603	604	605	606	607	608	609	600	

八、消費支出

費別	項	目	編 號	支出金額	費別	項	目	編 號	支出金額	費別	項	目	編 號	支出金額
(一) 食 品 費	合 計		710		(二) 房租及水費	合 計		760		(三) 運輸交通與通訊	合 計		820	
	① 主 食 品		711			① 房 地 租 費 付		761			① 個人交通通訊工具之購置		821	
	a 米		712			② 設 算		762			② 個人交通設備使用管理費及保養費		822	
	b 麥 麵		713			② 住 宅 裝 修 費		763			③ 乘交通設備之費用(車資雜費)		823	
	c 其 他 雜 糧		714			③ 水 費		764			④ 其 他 通 訊 費		824	
	② 副 食 品		715		(四) 燃料及燈光	合 計		770		(四) 娛樂消遣及教育文化支出	合 計		830	
	a 肉 類		716			① 電 費		771			① 旅 遊 費 用		831	
	b 魚 貝 類		717			② 木 炭		772			② 娛 樂 消 遣 服 務		832	
	c 蔬 菜 類		718			③ 煤		773			③ 書 報 雜 誌 文 具		833	
	d 蛋 類		719			④ 液 體 燃 料		774			④ 消 遣 享 樂 器 材 及 其 附 屬 品		834	
	e 油 脂 類		721			⑤ 氣 體 燃 料		775			⑤ 教 育 及 文 化 支 出 與 研 究 費		835	
	f 調 味 品 類		722			⑥ 薪 柴		776		(五) 什 項 消 費 費	合 計		840	
	③ 奶 類		723			⑦ 農 作 植 物 廢 品		777			① 不 屬 前 述 各 項 之 其 他 財 貨		841	
	④ 水 果 類		724			合 計		780			② 金 融 服 務		842	
	⑤ 其 他		725			① 家 具 設 備		781			③ 人 身 保 養 及 整 潔		843	
	⑥ 婚 生 壽 慶 喪 祭 宴 費		726			② 家 用 紡 織 類 用 品		782			④ 理 髮 及 沐 浴		844	
(二) 飲料費	合 計		730			③ 家 庭 耐 久 設 備		783			⑤ 餐 館 舞 廳 等 場 所 食 品 飲 料 煙 草		845	
	① 非 酒 精 性		731		④ 家 庭 其 他 用 具		784		⑥ 婚 生 壽 慶 喪 祭 費 (不 包 括 食 品 費)			846		
	② 酒 精 性		732		(六) 家事管理	合 計		790			⑦ 其 他 什 項 費 用		847	
(三) 菸草	煙 草		740			① 家 庭 佣 人		791		消 費 支 出 合 計		800		
	合 計		750			② 對 家 庭 服 務		792		經常性支出合計 (600+800)				
	(四) 衣類及個人衣著	① 男 用 衣 著		751			③ 其 他 家 庭 管 理 支 出		793					
② 女 用 衣 著			752		(七) 保健與衛生	合 計		810						
③ 童 用 衣 著			753			① 醫 家 用 具 設 備 及 器 材		811						
④ 男 女 童 用 衣 著 修 補 費			754			② 住 院 診 察 與 非 受 運 醫 院 護 理 服 務 及 健 康 保 險		812						
⑤ 鞋 用 品			755			③ 醫 家 用 品 支 出 (包 括 中 西 藥 在 內)		813						
⑥ 男 女 童 用 鞋 襪			756											

九、資本移轉收支

項	目	編 號	收支金額(元)
(一) 資本移轉收入		808	
(二) 資本移轉支出		809	

十、(一) 會款增減

項	目	六 十 九 年 底	七 十 年 底
活 會 已 付 會 款	編 號	921	922
死 會 尚 須 繳 付 會 款	編 號	923	924

十一、固 定 資 產

項	目	89年底估價 編號金額	年內購入 編號金額	年內出售 編號金額	捐 贈 編號金額	折 舊 編號金額	報廢及損失 編號金額
(一) 住宅用土地		851	861	871	881	891	911
(二) 私有住宅		852	862	872	882	892	912
(三) 其他建築物		853	863	873	883	893	913
(四) 其他非公司企業固定資產		854	864	874	884	894	914
1. 土 地		855	865	875	885	895	915
2. 廠房、店舖、倉庫		856	866	876	886	896	916
3. 大動物及大植物		857	867	877	887	897	917
4. 運輸工具		858	868	878	888	898	918
5. 機器及設備		859	869	879	889	899	919
合 計		850	860	870	880	890	910

十、(二) 會款明細表

家庭成員編號									
起 會 年 月									
終 止 年 月									
會 期 總 數									
每 年 會 次 數									
會 金									
活 會 平 均 利 息									
得 標 月 份									
標 會 利 息									
標 得 會 金									
備 註	本戶年內會款利息收入為 元，利息支出 元								

勘 誤 表

七十年台灣地區個人所得分配調查報告

頁次	行	列	誤	正
100	1	7	718 494 518	718 494 581
107	↑ 1	6	5 341 558	5 341 548
135	1	↑ 7	4 937 629	4 973 629
239	3	16	154 369	145 369
309	2	2	101 480 313	104 180 313
333	1	1	11 759 991	1 175 991
357	4	8	279 130	297 130

※本項調查資料係採用電子計算機處理，故總數與細數和之尾數容或未能相符。

