

臺灣地區個人所得分配調查報告

(民國六十五年)

行政院主計處編印

中 華 民 國

臺灣地區個人所得分配調查報告

REPORT ON THE SURVEY OF PERSONAL INCOME
DISTRIBUTION IN TAIWAN DISTRICT
REPUBLIC OF CHINA

中華民國六十五年
1976

行 政 院 主 計 處 編 印

PREPARED BY
DIRECTORATE-GENERAL OF BUDGET, ACCOUNTING &
STATISTICS, EXECUTIVE YUAN,
REPUBLIC OF CHINA

六十五年台灣地區個人所得分配調查報告勘誤表

List of Corrigendum

錯 誤 位 置 Indication of Errors			誤 Erratum	正 Correction
頁 次 Page	行 Column	列 Row		
14	↑ 6	↑ 1	我較國	我國
18	↑ 4	↑ 3	35~35	35~39
24	圖 九		55—59歲	60—64歲
24	圖 九		60歲以上	65歲以上
28	表十七	7 欄	35~59	35~39
38	圖十七		聲	職
43		↑ 8	以文書推銷服務工作者及	以農業雇主及非農業經管理
47		6	體力勞動者	理及專業受雇者
51		↑ 2	$C = ay + d$	$C = ay + b$
51		↑ 2	774,747	1,157,826
53	4	↑ 1	15.41%	23.03%
61	圖三十一	↑ 1	121,612	128,406
62		9	萬元	千元
90		11	農業非	非農業
103		13	per household	per agricultural household
105		12	289,561	509,827
120	Table 30	1	90,000	80,000
120	Table 30	1	4.53	4.61
122		↑ 1	1.64	4.61
133		↑ 8	15.50%	24.68%
136		↑ 1	18,153	14,575
137		↑ 2	57,579 persons	persons
138		↑ 3	774,747	1,157,826
138		↑ 3	15.41%	23.03%
138	Table 42, 7	3	12934	129,361
138		↑ 7	69.48%	64.98%
140		↑ 9	93,859	138,959
149	Fig 31		Ten Thousand	Thousand
155	表頭		民國六十 年	民國六十五年
160		5	就業人數	所得收入者人數
160	Items	5	persons employed	income recipients
178	表目	↑ 4	中教育	高中教育
178	表目	↑ 3	中教育	國中教育
222	1	11	5629862	562986
222	1	12	258191	2258191
397	↑ 1	1	—25892	25892
398	3	3	—94356	94356
469	Title		Sily	Size
508	↑ 1	3 ↑	518582211	51858221
524	Items	16	Net professional surplus	Net operation purplus
527	6	5	6013	6913
537	5	↑ 2	19999	1999
573	1	4	333	—

中 華 民 國

臺灣地區個人所得分配調查報告

REPORT ON THE SURVEY OF PERSONAL INCOME
DISTRIBUTION IN TAIWAN DISTRICT
REPUBLIC OF CHINA

中華民國六十五年
1976

行政院主計處編印

PREPARED BY
DIRECTORATE-GENERAL OF BUDGET, ACCOUNTING &
STATISTICS, EXECUTIVE YUAN,
REPUBLIC OF CHINA

前 言

現代國家除追求經濟快速成長外，莫不力求所得之合理分配，從事辦理家計調查或賦稅統計分析，藉以明瞭所得分配變動狀況，供為制定政策，縮短貧富差距，建立安和樂利社會之依據。我國為實現民生主義均富政策，對於改善所得分配尤為重視。先由本處於民國五十三年舉辦家庭收支抽樣調查，調查對象包括台灣地區全體家庭，藉以明瞭個人所得分配情況，探尋分配不均原因，提供政府參考。民國五十五年改由台灣省政府主計處接辦，調查週期為二年一次。嗣因台北市改制為院轄市，自民國五十九年起乃改由台灣省政府主計處及台北市政府主計處分別辦理，調查週期改為一年一次，樣本抽出率亦由千分之一提高為千分之三；惟調查方法仍採訪問調查與記帳調查兩法併行應用，先自全體家庭中依分層隨機抽樣法抽選訪問調查戶，再從訪問調查樣本戶中抽出小樣本，作為記帳調查戶。

訪問調查戶，每年由調查員訪問一次，查詢其全年所得收支主要項目，至於收支細目，則根據記帳調查戶資料推估。記帳調查戶除接受訪問調查外，每日並根據家庭實際收支逐筆記帳，由調查員按日查檢帳簿並予適當指導避免記載錯誤、重複或遺漏，訪問調查難免發生記憶錯誤與遺忘等情事，其正確性自較記帳調查為小，但因實施記帳調查所需人力、經費均較訪問調查為鉅，難以大量實施，故對部份家庭同時實施記帳與訪問兩種調查，可供比較兩種調查結果之關係，用以校正全體訪問調查之結果，以資提高調查之確度。惟是項調查自省、市分別辦理之後，無論樣本抽出率、調查項目、名詞定義及其包含範圍多未盡相同，調查結果難以合併或互作比較，以致不易窺見台灣地區全體家庭收支與所得分配之全貌，本處遂於民國六十三年參照聯合國統計委員會第十七屆會議制訂之個人所得分配、消費及資本形成統計作業體系，研擬台灣地區個人所得分配調查統計方案，統一省、市抽樣方法及名詞定義，並增加有關所得分配項目，分請台灣省政府主計處及台北市政府主計處依照辦理，有關所得分配調查項目則由本處集中整理、分析，每年並將調查整理結果編印為台灣地區個人所得分配調查報告書，提供各界參考。

茲六十五年個人所得分配調查報告業經編撰完成，全書共分七章，第一章為調查計劃及名詞解釋。第二章為母體參數推定公式及統計誤差之測定。第三章為歷年個人所得分配之變動。第四章為六十五年台灣地區個人所得分配狀況。第五章為六十五年台灣地區所得收入者所得分配狀況。第六章為六十五年個人所得分配調查結果表。第七章為六十五年所得收入者所得分配調查結果表。由於調查統計工作浩繁，舛誤之處在所難免，敬祈方家不吝指正，以供改進參考。

周 宏 濤

民國六十六年十一月於台北

PREFACE

The household survey and taxation analysis provide the government with a better picture of changes in income distribution for eventual use in policy-making. The survey of Family income and expenditures in the Taiwan District was conducted every other year since 1966 by the Department of Budget, Accounting and Statistics of the Taiwan Provincial Government. However, as the Taipei City Government came under the immediate jurisdiction of the Executive Yuan in 1970, the survey has since been conducted separately both by the Department of Budget, Accounting and Statistics of the Taiwan Provincial Government and the Department of Budget, Accounting and Statistics of the Taipei City Government once a year. The overall sampling fraction has been raised from 1‰ to 3‰. Two survey methods used are interviewing and bookkeeping. The sample households are selected for interviewing by stratified random sampling, among which a small fraction is also selected simultaneously for the bookkeeping survey.

The interviewed sample household is visited once every year by an interviewer to enumerate the main items of income and expenditures during the year. The detailed items of income and expenditures are taken from the data of bookkeeping sample households. In addition to being interviewed, the bookkeeping sample household makes daily entries of actual family receipts and expenditures. The interviewer must check the accounting book daily to prevent any error or omission. Given the limits of interview's memory, interview survey is prone to contain error or omission and less accurate than the bookkeeping survey, but the implementation of the bookkeeping survey takes more labor and expenses than the interview system. Therefore, part of the sample is investigated by both methods to compare the results for the verification of the interview survey. However, since the survey has been conducted separately by Taipei City and Taiwan Provincial Government, there are some discrepancies in the survey items, sampling fraction and definitions. It is almost impossible to compare the results. Therefore, in 1974 the Bureau of Statistics unified the survey items and their definitions according to the latest national account system of the United Nations.

The results of the survey are published annually to facilitate assessment of personal income distribution in the Taiwan District. This report contains seven chapters. The first chapter describes the survey project and offers an explanation on definitions of major

items used. The second chapter explains formulas for estimation of population parameters and measurement of errors. The following chapter presents the changes of personal income distribution in the Taiwan District for the period 1964-1975. The fourth chapter shows the personal income distribution in the Taiwan District in 1976. The fifth analyzes the income distribution of income recipients in the Taiwan District for 1976. In chapter six comes the statistical tables of the survey on personal income distribution in the Taiwan District for 1976. The last chapter includes the statistical tables of the survey on income distribution of income recipients.

A statistical survey takes much efforts but discrepancies are unavoidable. Any suggestion and recommendation will be highly appreciated.

目 錄

前 言

第一章 調查計劃及名詞解釋

一、個人所得分配調查方案概要	1
二、主要名詞解釋	2

第二章 母體參數推定公式及統計誤差之測定

一、母體參數推定公式	4
二、抽樣誤差測定結果	4

第三章 台灣地區歷年個人所得分配之變動

第四章 六十五年台灣地區個人所得分配狀況

一、家庭概況	17
二、個人所得分配	21
三、最終消費支出	35
四、家庭住宅及設備概況	44
五、儲蓄及平均儲蓄傾向	44
六、平均消費傾向及邊際消費傾向	46
七、所得消費彈性	47
八、所得分配不均等程度之測定	48
九、淨貸出、金融性資產及固定資產	49

第五章 六十五年台灣地區所得收入者所得分配狀況

一、所得收入者概況	51
二、基本所得	53
三、所得分配狀況	59
四、農業雇工與非農業雇工所得收入比較	61
五、所得收入者人數與勞動力人口之比較	63

第六章 六十五年台灣地區個人所得分配調查結果表

一、總表

第一表 台灣地區個人所得分配按經濟戶長社會經濟特性分	155
第二表 台灣地區個人所得分配按都市化程度及經濟戶長社會經濟特性分	156
第三表 台灣地區個人所得分配按區域別分	160
第四表 台灣地區平均每戶所得分配按經濟戶長社會經濟特性分	164

第五表	台灣地區個人所得分配依已分配要素所得按戶數十等分位分	166
第六表	台灣地區個人所得分配按已分配要素所得十等分位分	168
第七表	台灣地區個人所得分配依戶內平均每人可支配所得按戶數十等分位分	170
第八表	台灣地區個人所得分配按戶內平均每人可支配所得十等分位分	172
第九表	台灣地區農戶、非農戶與都市化程度別個人所得分配依可支配所得按戶 數十等分位分	174
第十表	台灣地區平均每戶可支配所得及最終消費支出按經濟戶長教育程度及 行業別分	176

二、明細表

第一表	台灣地區個人已分配要素所得按經濟戶長社會經濟特性分	180
第二表	台灣地區平均每戶已分配要素所得按經濟戶長社會經濟特性分	182
第三表	台灣地區平均每人已分配要素所得按經濟戶長社會經濟特性分	184
第四表	台灣地區個人已分配要素所得按區域別分	186
第五表	台灣地區個人所得收支、最終消費支出與儲蓄按經濟戶長社會經濟特性分	190
第六表	台灣地區平均每戶所得收支、最終消費支出與儲蓄按經濟戶長社會經濟 特性分	192
第七表	台灣地區平均每人所得收支、最終消費支出與儲蓄按經濟戶長社會經濟 特性分	194
第八表	台灣地區個人所得收支、最終消費支出與儲蓄按區域別分	196
第九表	台灣地區平均每戶及每人所得收支、最終消費支出與儲蓄按區域別分	200
第十表	台灣地區個人所得收支、最終消費支出與儲蓄依可支配所得按戶數十等 分位分	208
第十一表	台灣地區個人所得收支、最終消費支出與儲蓄按可支配所得十等分位分	210
第十二表	台灣地區個人所得分配依可支配所得按戶數十等分位分各等分位戶數 之分配	212
第十三表	台灣地區個人所得分配依可支配所得按戶數十等分位分各等分位戶數 按經濟戶長從業身分別之分配	214
第十四表	台灣地區個人所得分配依可支配所得按戶數十等分位分各等分位戶數 按經濟戶長職業別之分配	216
第十五表	台灣地區個人所得分配按經濟戶長年齡組別分	220
第十六表	台灣地區個人所得分配按經濟戶長教育程度別分	222
第十七表	台灣地區個人所得、最終消費支出與儲蓄按可支配所得組別分	224
第十八表	台灣地區個人所得分配按經濟戶長行業別分	230
第十九表	台灣地區個人所得按經濟戶長從業身分別分	234

第二十表	台灣地區個人所得分配按經濟戶長職業別分	236
第廿一表	台灣地區個人所得分配按經濟戶長社會經濟特性及性別分	240
第廿二表	台灣地區個人最終消費支出按經濟戶長社會經濟特性分	246
第廿三表	台灣地區平均每戶最終消費支出依可支配所得按戶數十等分位分	248
第廿四表	台灣地區平均每戶最終消費支出按可支配所得十等分位分	250
第廿五表	台灣地區平均每戶最終消費支出按經濟戶長行業別分	252
第廿六表	台灣地區平均每戶最終消費支出按經濟戶長從業身分別分	256
第廿七表	台灣地區平均每戶最終消費支出按經濟戶長職業別分	258
第廿八表	台灣地區平均每戶最終消費支出按家庭人數分	262
第廿九表	台灣地區平均每戶最終消費支出按區域別分	268
第卅表	台灣地區平均每戶基本所得按戶內所得收入者人數分	272
第卅一表	台灣地區家庭經濟戶長係經營家庭非公司企業者之產業主所得及資本 累積	274
第卅二表	台灣地區平均每戶資本交易值按戶長社會經濟特性分	276
第卅三表	台灣地區家庭固定資產及資本交易值累積額按經濟戶長社會經濟特性分	278
第卅四表	台灣地區平均每戶固定資產及資本交易值累積額按經濟戶長社會經濟 特性分	280
第卅五表	台灣地區平均每戶固定資產及資本交易值累積額按農戶、非農戶及都 市化程度地區別分	282
第卅六表	台灣地區平均每戶固定資產及資本交易值累積額按經濟戶長職業別分	284
第卅七表	台灣地區住宅概況按經濟戶長職業別分	288
第卅八表	台灣地區住宅概況按農戶、非農戶及都市化程度地區別分	292
第卅九表	台灣地區家庭住宅概況按經濟戶長社會經濟特性分	294
第四十表	台灣地區家庭所得收入者人數別依已分配要素所得按戶數十等分位 分	296
第四十一表	台灣地區所得收入者人數別按已分配要素所得十等分位分	298
第四十二表	台灣地區家庭人數別平均每戶可支配所得與最終消費支出按可支配 所得之戶數十等分位分	300
第四十三表	台灣地區個人可支配所得依經濟戶長社會經濟特性別按可支配所得 十等分位分	306
第四十四表	台灣地區可支配所得依經濟戶長社會經濟特性別按可支配所得十等 分位分	312
第四十五表	台灣地區經濟戶長社會經濟特性別已分配要素所得依已分配要素所 得按戶數十等分位分	318

第四十六表	台灣地區經濟戶長社會經濟特性別已分配要素所得按已分配要素所得十等分位分.....	324
第四十七表	台灣地區經濟戶長職業別平均每戶可支配所得依可支配所得按戶數十等分位分.....	330
第四十八表	台灣地區經濟戶長從業身分別平均每戶可支配所得依可支配所得按戶數十等分位分.....	336
第四十九表	台灣地區經濟戶長行業別平均每戶可支配所得依可支配所得按戶數十等分位分.....	338
第五十表	台灣地區住宅及一般設備概況依可支配所得按戶數十等分位分.....	344
第五十一表	台灣地區平均每戶固定資產及資本交易值累積額依可支配所得按戶數十等分位分.....	346
第五十二表	台灣地區平均每戶固定資產及資本交易值累積額依資產累積總額按戶數十等分位分.....	348
第五十三表	台灣地區平均每戶可支配所得及最終消費支出按經濟戶長性別及戶內人口數分.....	350
第五十四表	台灣地區平均每戶可支配所得按經濟戶長年齡組別、社會經濟特性及性別分.....	352
第五十五表	台灣地區平均每戶可支配所得及最終消費支出按經濟戶長年齡、從業身份及性別分.....	364
第五十六表	台灣地區平均每戶可支配所得及最終消費支出按經濟戶長教育程度別及年齡組別分.....	374
第五十七表	台灣地區平均每戶可支配所得及最終消費支出按經濟戶長教育程度及職業別分.....	380
第五十八表	台灣地區平均每戶可支配所得及最終消費支出按經濟戶長教育程度及從業身分分.....	384
第五十九表	台灣地區平均每戶可支配所得及最終消費支出按經濟戶長教育程度別及戶內人口數分.....	386
第六十表	台灣地區平均每戶可支配所得及最終消費按教育程度及都市化程度地區別分.....	390
第六十一表	台灣地區平均每戶可支配所得及最終消費支出按經濟戶長行業及從業身分別分.....	392
第六十二表	台灣地區平均每戶可支配所得及最終消費支出按所得組別及經濟戶長職業與性別分.....	396
第六十三表	台灣地區平均每戶可支配所得及最終消費支出按經濟戶長職業別及	

	內人口數分.....	414
第六十四表	台灣地區平均每戶可支配所得及最終消費支出按經濟戶長職業及都市化程度分.....	420
第六十五表	台灣地區平均每戶可支配所得及最終消費支出按經濟戶長職業、年齡組別、性別分.....	422
第六十六表	台灣地區平均每戶可支配所得及最終消費支出按經濟戶長從業身分及戶內就業人數分.....	442
第六十七表	台灣地區平均每戶可支配所得及最終消費支出按可支配所得組別及經濟戶長年齡組別、性別分.....	444
第六十八表	台灣地區平均每戶可支配所得及最終消費支出按可支配所得組別及都市化程度地區別分.....	454
第六十九表	台灣地區平均每戶可支配所得及最終消費支出按戶內就業人數別與經濟戶長年齡組別分.....	456
第七十表	台灣地區平均每戶可支配所得及最終消費支出按戶內人口數及經濟戶長年齡分.....	460
第七十一表	台灣地區平均每戶可支配所得按戶內人口數、經濟戶長年齡及性別分.....	466
第七十二表	台灣地區平均每戶可支配所得及最終消費支出按就業人數及戶內人口數分.....	470
第七十三表	台灣地區平均每戶最終消費支出按都市化程度別分.....	474

第七章 六十五年台灣地區所得收入者所得分配調查結果表

第一表	台灣地區所得收入者所得分配按都市化程度及地區別分.....	476
第二表	台灣地區所得收入者所得分配按所得收入者社會經濟特性細分.....	480
第三表	台灣地區所得收入者平均每人所得按所得收入者社會經濟特性細分.....	482
第四表	台灣地區所得收入者所得分配依要素所得按人數十等分位分.....	484
第五表	台灣地區所得收入者所得分配按要素所得十等分位分.....	486
第六表	台灣地區所得收入者社會經濟特性別所得分配依要素所得按人數十等分位分.....	488
第七表	台灣地區所得收入者社會經濟特性別所得分配依要素所得十等分位分.....	492
第八表	台灣地區所得收入者職業別所得分配依已分配要素所得按人數十等分位分.....	496
第九表	台灣地區都市化程度地區別所得收入者所得分配依已分配要素所得按人數十等分位分.....	500
第十表	台灣地區所得收入者平均每人基本所得按職業及性別分.....	502
第十一表	台灣地區所得收入者平均每人基本所得按行業及性別分.....	508

第十二表	台灣地區所得收入者平均每人基本所得按社會經濟特性及性別分.....	514
第十三表	台灣地區所得收入者平均每人基本所得按教育程度及性別分.....	520
第十四表	台灣地區所得收入者平均每人基本所得及可支配所得按年齡、農業、 非農業及性別分.....	524
第十五表	台灣地區所得收入者平均每人基本所得及可支配所得按所得組別及性 別分.....	538
第十六表	台灣地區所得收入者平均每人已分配要素所得依職業及所得組別分.....	556
第十七表	台灣地區所得收入者平均每人已分配要素所得依社會經濟特性及所得 組別分.....	560
第十八表	台灣地區所得收入者平均每人已分配要素所得依年齡、所得組別及性 別分.....	564
第十九表	台灣地區所得收入者平均每人已分配要素所得依年齡、教育程度及性 別分.....	572
第二十表	台灣地區所得收入者平均每人已分配要素所得依職業、年齡及性別 分.....	578
第廿一表	台灣地區所得收入者平均每人已分配要素所得依社會經濟特性、年齡 組別及性別分.....	588
第二十二表	台灣地區所得收入者平均每人已分配要素所得依職業及教育程度分	598

附 錄

一、家庭收支暨個人所得分配訪問記錄表.....	605
二、民國六十五年台灣地區個人所得分配調查分層二段抽出結查表暨各縣市鄉鎮 依都市化程度分層表.....	609

CONTENTS

Preface	
Chapter I	Survey Project and Explanation on Definition of Major Terms
	1. Survey Project of Personal Income Distribution.....65
	2. Definition of Major Terms.....66
Chapter II	Formulas for Estimation of Population Parameters and Measurement of Statistical Errors
	1. Formulas for Estimation of Population Parameters.....70
	2. Measurement of Sampling Errors.....71
Chapter III	Changes of Personal Income Distribution in Taiwan District, 1964-1976...74
Chapter IV	Result on Survey of Personal Income Distribution in Taiwan District, 1976...87
	1. General Statement of Family.....87
	2. Personal Income Distribution.....93
	3. Final Consumption Expenditure.....114
	4. General Statements of Dwelling Houses and Household Equipments and Appliances.....126
	5. Saving and Average Propensity to Saving.....127
	6. Average Propensity to Consumption and Marginal Propensity to Consumption130
	7. Elasticity of Income Consumption.....131
	8. Estimate on Inequality of Income Distribution.....132
	9. Net Lending 、 Financial Assets and Fixed Assets133
Chapter V	Result on Survey of Income Distribution of Income Recipients in Taiwan District, 1976
	1. General Statement of Income Recipients.....135
	2. Primary Income of Income Recipients.....138
	3. Distributed Factor Income Distribution of Income Recipients.....145
	4. Comparison between Agricultural Labours and Non-agricultural Labours149
	5. Comparison between Income Recipients and Population of Labour Force151
Chapter VI	Statistical Tables of Survey on Personal Income Distribution in Taiwan District, 1976.

1. Summary Table

Table 1—Distribution of personal Income by Socio-Economic Status of The Head of Household in Taiwan District	155
Table 2—Distribution of Personal Income by Degree of Urbanization and Socio-Economic Status of The Head of Household in Taiwan District	156
Table 3—Distribution of Personal Income by Areas in Taiwan District	160
Table 4—Distribution of Average Income Per Household by Socio- Economic Status of The Head of Household in Taiwan District	164
Table 5—Distribution of Personal Income by Ten Equal Divisions of Households Ordered According to Distributed Factor Income in Taiwan District	166
Table 6—Distribution of Personal Income by Ten Equal Divisions of Distributed Factor Income in Taiwan District	168
Table 7—Distribution of Personal Income by Ten Equal Divisions of Households Ordered According to Average Available Income Per Capita of The Household in Taiwan District...	170
Table 8—Distribution of Personal Income by Ten Equal Divisions of Average Available Income Per Capita of The Household in Taiwan District	172
Table 9—Distribution of Personal Income of Farm, Non-Farm & Degree of Urbanization by Equal divisions of Households Ordered According to Available Income in Taiwan District...	174
Table 10.—Average Available Income and Final Consumption Expendi- ture Per Household by Educational Level and Industry of The Head of Household in Taiwan District.....	176

2. Detailed Table

Table 1—Personal Distributed Factor Income by Socio-Economic Status of The Head of Household in Taiwan District.....	180
Table 2—Average Distributed Factor Income Per Household by Socio-Economic Status of The Head of Household in Taiwan District	182

Table 3—Average Distributed Factor Income Per Capita of Household by Socio-Economic Status of The Head of Household in Taiwan District.....	184
Table 4—Personal Distributed Factor Income by Areas in Taiwan District (Cont.).....	186
Table 5—Personal Income & Expenditure, Final Consumption Expenditure & Saving by Socio-Economic Status of The Head of Household in Taiwan District	190
Table 6—Average Income & Expenditure, Final Consumption Expenditure & Saving Per Household by Socio-Economic Status of The Head of Household in Taiwan District.....	192
Table 7—Average Income & Expenditure, Final Consumption Expenditure & Saving Per Capita by Socio-Economic Status of The Head of Household in Taiwan District	194
Table 8—Personal Income & Expenditure, Final Consumption Expenditure & Saving by Areas in Taiwan District.....	196
Table 9—Average Income & Expenditure, Final Consumption Expenditure & Saving Per Household & Per Capita by Areas in Taiwan District.....	200
Table 10—Personal Income & Expenditure, Final Consumption Expenditure & Saving by Ten Equal Divisions of Households Ordered According to Available Income in Taiwan District	208
Table 11—Personal Income & Expenditure, Final Consumption Expenditure & Saving by Ten Equal Divisions of Available Income in Taiwan District.....	210
Table 12—Distribution of Households for Every Division of Ten Equal Divisions of Households Ordered According to Available Income in Taiwan District	212
Table 13—Distribution of Households for Every Division of Ten Equal Divisions of Households Ordered According to Available Income & According to Status of Employment of The Head of Household in Taiwan District.....	214
Table 14—Distribution of Households for Every Division of Ten	

Equal Divisions of Households Ordered According to Available Income & According to Occupation of The Head of Household in Taiwan District	216
Table 15—Distribution of Personal Income by Age Groups of The Head of Household in Taiwan District.....	220
Table 16—Distribution of Personal Income by Education Level of The Head of Household in Taiwan District	222
Table 17—Personal Income & Final Consumption Expenditure & Saving by Available Income Size in Taiwan District.....	224
Table 18—Distribution of Personal Income by Industry of The Head of The Household in Taiwan District.....	230
Table 19—Distribution of Personal Income by Employment Status of The Head of The Household in Taiwan District.	234
Table 20—Distribution of Personal Income by Occupation of The Head of Household in Taiwan District.	236
Table 21—Distribution of Personal Income by Socio-Economic Status & Sex of The Head of Household in Taiwan District ...	240
Table 22—Personal Final Consumption Expenditure by Socio-Economic Status of The Head of Household in Taiwan District.....	246
Table 23—Average Final Consumption Expenditure Per Household by Ten Equal Divisions of Households Ordered According to Available Income in Taiwan District.....	248
Table 24—Average Final Consumption Expenditure Per Household by Ten Equal Divisions of Available Income in Taiwan District.	250
Table 25—Average Final Consumption Expenditure Per Household by Industry of The Head of Household in Taiwan District.	252
Table 26—Average Final Consumptions Expenditure Per Household by Employment Status of The Head of Household in Taiwan District.	256
Table 27—Average Family Final Consumption Expenditure Per Household by Occupation of The Head of Household in Taiwan District.	258

Table 28—Average Final Consumption Expenditure Per Household by Family Size in Taiwan District.....	262
Table 29—Average Final Consumption Expenditure Per Household by Areas in Taiwan District.....	268
Table 30—Average Primary Income Per Household by Number of Income Recipients in Taiwan District.	272
Table 31—Family Entrepreneurial Income & Capital Accumulated by The Head of Household Operators Unincorporated Enter- prises in Taiwan District.	274
Table 32—Average Value of Capital Transactions Per Household by Socio-Economic Status of The Head of Household in Taiwan District.....	276
Table 33—Accumulated Value of Family Fixed Capital & Capital Transaction by Socio-Economic Status of The Head of Household in Taiwan District.	278
Table 34—Average Accumulated Value of Fixed Capital & Capital Transaction Per Household by Socio-Economic Status of of The Head of Household in Taiwan District.	280
Table 35—Average Accumulated Value of Fixed Capital & Capital Transaction Per Household by Farm, Non-Farm & Degree of Urbanization in Taiwan District.	282
Table 36—Average Accumulated Value of Fixed Capital & Capital Transaction Per Household by Occupation of The Head of Household in Taiwan District.....	284
Table 37—Housing by Occupation of The Head of Household in Taiwan District.....	288
Table 38—Housing by Farm, Non-Farm & Degree of Urbanization in Taiwan District.	292
Table 39—General Statement of Dwelling Houses by Socio-Economic Status of The Head of Household in Taiwan District	294
Table 40—Average Distributed Factor Income According to Number of Family income Recipients and by Ten Equal Divisions of Households Ordered According to Distributed Factor Income in Taiwan District.....	296

Table 41—Average Distributed Factor Income According to Number of Family Income Recipients and by Ten Equal Divisions of Distributed Factor Income in Taiwan District.....	298
Table 42—Average Available Income and Final Consumption Expenditure Per Household by Family Size and Ten Equal Divisions of Households Ordered According to Available Income in Taiwan District.	300
Table 43—Average Available Income Per Household According to Socio-Economic Status of The Head of Household by Ten Equal Divisions of Households Ordered According to Available Income in Taiwan District.....	306
Table 44—Average Available Income Per Household According to Socio-Economic Status of The Head of Household by Ten Equal Divisions of Available Income in Taiwan District....	312
Table 45—Distributed Factor Income According to Socio-Economic Status of The Head of Household and by Ten Equal Divisions of Households ordered According to Distributed Factor Income in Taiwan District.....	318
Table 46—Distributed Factor Income According to Socio-Economic Status of The Head of Household and by Ten Equal Divisions of Distributed Factor Income in Taiwan District.....	324
Table 47—Average Available Income Per Household According to Occupation of The Head of Household and by Ten Equal Divisions of Households Ordered According to Available Income in Taiwan District.	330
Table 48—Average Available Income Per Household According to Status of The Head of Household by Ten Equal Divisions of Households Ordered According to Available Income in Taiwan District.....	336
Table 49—Average Available Income Per Household According to Industry of The Head of Household and by Ten Equal Divisions of Households Ordered According to Available Income in Taiwan District.	338

Table 50—General Statements of Dwelling Houses and Appliances by Ten Equal Divisions of Households ordered According to Available Income in Taiwan District.	344
Table 51—Average Accumulated Value of Fixed Capital & Capital Transaction Per Household by Ten Equal Divisions of Households Ordered According to Available Income in Taiwan District.	346
Table 52—Average Accumulated Value of Fixed Capital & Capital Transaction Per Household by Ten Equal Divisions of Households Ordered According to Capital Accumulated Value in Taiwan District.	348
Table 53—Average Available Income & Consumption Expenditure Per Household by Sex of The Head of Household & Number of Persons Per Household in Taiwan District.	350
Table 54—Average Available Income Per Household by Age Groups, Socio-Economic Status & Sex of The Head of Household in Taiwan District.	352
Table 55—Average Available Income and Final Consumption Expenditure Per Household by Age Groups, Employment Status & Sex of The Head of Household.	364
Table 56—Average Available Income and Final Consumption Expendi- ture Per Household by Educational Level & Age Group of the Head of Household in Taiwan District.	374
Table 57—Average Available Income and Final Consumption Expen- diture Per Household by Educational Level & Occupation of The Head of Household in Taiwan District.	380
Table 58—Average Available Income and Final Consumption Expen- diture Per Household by Educational Level & Employment Status of The Head of Household in Taiwan District.	384
Table 59—Average Available Income and Final Consumption Expen- diture Per Household by Educational Level of The Head of Household & Number of Persons in Taiwan District.	386
Table 60—Average Available Income and Final Consumption Expen- diture Per Household by Educational Level of The Head	

of Household & Degree of Urbanization in Taiwan District.....	390
Table 61—Average Available Income and Final Consumption Expenditure per Household by Industry and Employment Status of the Head of Household in Taiwan District.....	392
Table 62—Average Available Income and Final Consumption Expenditure Per Household by Occupation & Income Size and Sex of The Head of Household in Taiwan District.....	396
Table 63—Average Available Income and Final Consumption Expenditure Per Household by Occupation of The Head of Household and Number of Persons in Taiwan District.....	414
Table 64—Average Available Income & Final Consumption Expenditure by Degree of Urbanization and Occupation of The Head of Household in Taiwan District.....	420
Table 65—Average Available Income & Final Consumption Expenditure Per Household by Age Size, Sex and Occupation of The Head of Household in Taiwan District.....	422
Table 66—Average Available Income & Final Consumption Expenditure Per Household by Employment Status of The Head of Household and Number of Persons Employed Per Household in Taiwan District.....	442
Table 67—Average Available Income and Final Consumption Expenditure Per Household by Income Size and by Age Group & Sex of The Head of Household in Taiwan District.	444
Table 68—Average Available Income and Final Consumption Expenditure Per Household by Available Income Size and by Degree of Urbanization in Taiwan District.....	454
Table 69—Average Available Income & Final Consumption Expenditure Per Household by Number of Person Employed Per Household and Age Group of The Head of Household in Taiwan District.....	456
Table 70—Average Available Income & Final Consumption Expenditure Per Household by Family Size & Age Group of The Head of Household in Taiwan District.....	460

Table 71—Average Available Income Per Household by Family Size & Age Group and Sex of The Head of Household in Taiwan District.....	466
Table 72—Average Available Income and Final Consumption Expen- diture Per Household by Number of Persons Employed Per Household and Family Size in Taiwan District.....	470
Table 73—Average Final Consumption Expenditure Per Household by Family Size in Taiwan District.	474
Chapter VII Statistical Tables of Survey on Income Distribution of Income Recipients in Taiwan District, 1976.	
Table 1—Income Distribution of Income Recipients by Degree of Urbanization and by Areas in Taiwan District.	476
Table 2—Income Distribution of Income Recipients by Socio-Econ- omic Status of Income Recipients in Taiwan District.....	480
Table 3—Average Income Per Income Recipient by Socio-Economic Status of Income Recipients in Taiwan District.....	482
Table 4—Income Distribution of Income Recipients by Ten Equal Divisions of Income Recipients Ordered According to Distributed Factor Income in Taiwan District.....	484
Table 5—Income Distribution of Income Recipients by Ten Equal Divisions of Distributed Factor Income of Income Recipients in Taiwan District.....	486
Table 6—Income Distribution of Income Recipients by Socio- Economic Status of Income Recipients & by Ten Equal Divisions of Recipients Ordered According to Distributed Factor Income in Taiwan District.	488
Table 7—Income Distribution of Income Recipients by Socio-Economic Status of Income Recipients & by Ten Equal Divisions of Distributed Factor Income in Taiwan District.	492
Table 8—Income Distribution of Income Recipients by Occupation & by Ten Equal Divisions of Income Recipients Ordered According to Distributed Factor Income in Taiwan District....	496
Table 9—Income Distribution of Income Recipients by Degree of Urbanization & by Ten Equal Divisions of Recipients	

Ordered According to Distributed Factor Income in Taiwan
District.500

Table 10—Average Primary Income Per Income Recipient by Occupation & Sex of Income Recipients in Taiwan District.....502

Table 11—Average Primary Income Per Income Recipient by Industry & Sex of Income Recipients in Taiwan District.508

Table 12—Average Primary Income Per Income Recipient by Socio-Economic Status & Sex of Income Recipients in Taiwan District.....514

Table 13—Average Primary Income Per Income Recipient by Educational Level & Sex of Income Recipients in Taiwan District.....520

Table 14—Average Primary Income & Available Income Per Income Recipient by Age Group, Agriculture, Non-Agriculture & Sex of Income Recipients in Taiwan District.524

Table 15—Average Primary Income & Available Income Per Income Recipient by Income Size and by Sex of Income Recipients in Taiwan District.538

Table 16—Average Distributed Factor Income Per Income Recipient by Occupation and Income Size of Income Recipients in Taiwan District.....556

Table 17—Average Distributed Factor Income Per Income Recipients by Socio-Economic Status and Income Size of Income Recipients in Taiwan District.....560

Table 18—Average Distributed Factor Income Per Income Recipient by Age, Income Size and Sex of Income Recipients in Taiwan District.564

Table 19—Average Distributed Factor Income per Income Recipients by Age Group, Educational Level & Sex of Income Recipients in Taiwan District.....572

Table 20—Average Distributed Factor Income Per Income Recipients by Occupation, Age Group & Sex of Income Recipients in Taiwan District.578

Table 21—Average Distributed Factor Income Per Income Recipients

by Socio-Economic Status, Age Groups & Sex of Income Recipients in Taiwan District.	588
Table 22—Average Distributed Factor Income Per Income Recipients by Occupation and Educational Level of Income Recipients in Taiwan District.	598

Appendix:

I Tables of Interview on Family Consumption Expenditure and Personal Income	605
II Tables of Survey on Personal Income Distribution by Two Stage Stratified Sampling Method and Tables of Areas Stratified by Degree of Urbanization in Taiwan District, 1976.	609

第一章 調查計畫及名詞解釋

一、個人所得分配調查方案概要：

本處為明瞭台灣地區各階層家庭之收支狀況，以為研究個人所得，消費及儲蓄之分配，探討所得、儲蓄及消費型態，依統計法第三條暨本處組織法第五條第五款之規定，辦理台灣地區個人所得分配調查，茲將此項調查方案要點分述如下：

- (一) 調查範圍：包括台灣省及台北市。
- (二) 調查對象：以居住於台灣地區內具有中華民國國籍之個人及其所組成之家庭（包括共同生活戶與非共同生活戶）為調查對象。
- (三) 調查及統計單位：本調查資料按統計項目之性質分別以「戶」及「個人」為統計單位。
- (四) 資料採用時間：本調查資料，動態資料以六十五年元月一日起至同年十二月三十一日止全年累計數字為準，靜態資料係以六十五年年底之數字為準。
- (五) 調查項目：本調查主要調查項目包括
 - 1. 經濟戶長之社會經濟特性。
 - 2. 所得收入者之社會經濟特性。
 - 3. 所得收入者之所得收入型態。
 - 4. 家庭及家庭非公司企業之固定資本消耗及資本形成毛額。
 - 5. 可支配所得、最終消費支出及儲蓄之分配。
 - 6. 金融性資產及負債之變動。
- (六) 抽樣方法：本調查採分層二段隨機抽樣方法，以台灣地區各縣市（台北市各區）為副母體，其轄區內之鄉鎮市區（台北市各里）為第一抽樣單位，抽出率為30%，第一抽樣單位抽出樣本鄉鎮市區中之戶為第二抽樣單位，抽出率約1%，合計總抽出率為3%。
- (七) 調查方法：本調查實地調查工作併同台灣省及台北市家庭收支訪問調查辦理。凡調查員之遴訓、調查之宣傳、調查之執行與督導，以及工作進度等，均按家庭收支訪問調查方案之規定辦理。
- (八) 調查結果統計表：本調查之結果統計表應按下列分類表示
 - 1. 按行政區域及都市化程度別。
 - 2. 按所得組別。
 - 3. 按戶數及所得等分位組別。
 - 4. 按家庭經濟戶長及個人特性別一如教育程度、經濟活動、社會經濟特性等。
 - 5. 按家庭特性分一如家庭大小、戶內就業人數等。
- (九) 辦理機關：本調查以行政院主計處為主辦機關、負責有關規畫彙總整理分析、編製報告等事項，以台灣省政府主計處及台北市政府主計處為協辦機關，從事資料之蒐集、初步審查等工作。

(4) 經費：本調查所需經費由行政院主計處國民所得統計事業費項下開支。

二、主要名詞解釋：

- A. 所得收入者一戶內受雇人員個人年收入達9,600元以上者及家庭非公司企業主要負責人或無職業家庭之財產所得及經常性移轉收入負責人。
- B. 社會經濟特性一
- 一、農業雇主：農、林、漁、牧、狩獵業等非公司企業之負責人，僱有一人以上之員工，但不包括家屬勞動者。
 - 二、農業自營作業者：農、林、漁、牧、狩獵業等非公司企業之負責人，除了家屬勞動者外，未僱用員工。
 - 三、非農業雇主：非農業之非公司企業負責人，僱有一人以上之員工，但不包括家屬勞動者。
 - 四、非農業自營作業者：非農業之非公司企業負責人，除了家屬自力勞動者外，未僱用員工。
 - 五、農業受雇者：農、林、漁、牧、狩獵業等生產場所之員工均屬之。
 - 六、非農業經理、管理和專業受雇者：包括專業技術及其相關之勞動者、行政與經理勞動者、店員管理者、運輸與交通管理者、供膳宿服務之經理與負責人、家事及其有關服務之管理者、生產管理者、推銷管理者、政府行政官員等。
 - 七、非農業文書推銷和服務工作者：非農業之各生產場所與公共行政員工中屬於(1)店員及有關之勞動者(2)推銷勞動者(3)服務勞動者。
 - 八、非農業體力勞動者：非農業之各生產場所與公共行政受雇人員中屬於(1)生產及其有關之體力勞動者(2)運輸器材操作者(3)勞工。
 - 九、軍職人員：指服軍職及其他任職軍中或年內被征召軍職六個月以上者。
 - 十、其他：指家庭中無經濟活動能力者，或居住於團體共同生活之處所者，包括(1)依靠年金、社會捐助等受益生活者(2)依靠財產所得生活者(3)居住團體共同生活處所如醫療救濟院等，其生活主要係依靠政府、企業或團體本身之年金補助等受益者。
- C. 受雇人員報酬一指戶內人員從服務處所所得之全部收入（包括本職與兼職）
- 一、薪資：指現金收入毛額，包括本俸，專業補助費、工作補助費、工資等，以未扣除受雇人員對社會安全捐贈及所得稅前之毛額計算。
 - 二、實物折值：以免費或減價供給受雇人員之食物、宿舍、水電、服裝等各項津貼之折值。
 - 三、其他收入：包括加班值班費、車馬費、年終獎金、工作獎金、不休假獎金、福利金、退休金、撫卹金、教育補助費、生育補助費及結婚補助費等。
- D. 產業主所得：指家庭單位參與非公司企業活動之淨盈餘。

- E. 自用住宅設算淨租金：由自用住宅設算租金扣除折舊費、地價稅、房屋稅、保險費後之餘額。
- F. 財產所得收支
- 一、利息：指定期及儲蓄存款、債券、貸款、合會以及消費者信用的利息收支。
 - 二、投資損益：指證券所孳生的股息以及投資的紅利收支。
 - 三、地租及權益：地租是指純粹土地租金收支；權益則指商標、版權或專利權等無形資產所取得之收入或支付。
 - 四、其他租金：指房租及其他財產租金之實際租金收支而租金收支須扣除各項稅捐、修膳費、折舊費、保險費等以淨收入計。
- G. 無報酬性經常移轉收入：包括(1)社會安全受益收入(2)社會救助贈與收入(3)非基金性對受雇人員支付之災害補助、遣散費等收入(4)其他經常移轉收入等。分列為從私人、從政府從企業及從國外等四項。
- H. 無報酬性經常移轉支出：包括(1)直接稅(2)社會安全捐贈支出(3)私人年金淨捐贈(4)對私人非營利機構的經常移轉支出(5)其他經常移轉支出等。分列為對私人、對政府、對企業及對國外等四項。
- I. 資本移轉淨收入：包括(1)戰爭、洪水和其他災難損害之捐贈淨收入(2)家庭非公司企業投資贈與淨收入(3)遺產收入和支出(4)對私人非營利機構之資本淨捐贈。
- J. 基本所得等於受雇人員報酬加產業主所得之總和。
- K. 已分配要素所得等於基本所得加財產所得收入減財產所得支出。
- L. 可支配所得等於已分配要素所得加經常性移轉收入減經常性移轉支出。
- M. 儲蓄等於可支配所得加人壽保險費支出減最終消費支出。
- N. 淨貸出等於儲蓄加資本移轉淨收入加固定資本消耗減固定資本形成毛額，即等於金融性資產淨額減金融性負債淨額。

第二章 母體參數推定公式及統計誤差之測定

一、母體參數推定公式及抽樣誤差測定公式：

(一) 母體平均數推定式：

$$\bar{Y} = \sum_h W_h \bar{Y}_h$$

\bar{Y}_h ：h層母體平均數之不偏推定

$$W_h = \frac{M_h}{M_o} = \frac{M_h}{\sum M_h}$$

M_h ：h層母體戶數

$$\bar{Y}_h = \frac{1}{\sum_i M_{hi}} \sum_i M_{hi} \frac{\sum_j y_{hij}}{m_{hi}}$$

$M_o = \sum_h M_h$ ：母體總戶數

$$= \frac{1}{\sum M_{hi}} \sum M_{hi} \bar{y}_{hi}$$

n_h ：h層樣本鄉鎮數

(二) 變異數測定公式：

$$\text{Var}(\bar{Y}) = \sum W_h^2 \text{Var}(\bar{Y}_h)$$

M_{hi} ：h層第 i 鄉鎮之母體戶數

$$\text{Var}(\bar{Y}_h) = \frac{1-f_h}{n_h \left(\frac{\sum M_{hi}}{n_h} \right)^2} \frac{\sum_i \left(M_{hi} \bar{y}_{hi} - \hat{Y}_h \right)^2}{n_h - 1}$$

m_{hi} ：h層第 i 鄉鎮之樣本戶數

$m_h = \sum_i m_{hi}$ ：h層之樣本戶數

$$+ \frac{f_h(1-g_h)}{m_h \left(\frac{\sum M_{hi}}{n_h} \right)^2} \sum_i M_{hi} S_{hi}^2$$

y_{hij} ：h層內第 i 鄉鎮第 j 戶之觀察值

f_h ：h層鄉鎮之抽出率 $\left(\frac{n_h}{N_h} \right)$

$$\hat{Y}_h = \frac{\sum_i M_{hi} y_{hi}}{n_h}$$

g_h ：h層戶之抽出率 $\left(\frac{m_h}{\sum M_{hi}} \right)$

$$S_{hi}^2 = \frac{\sum_j \left(y_{hij} - \bar{y}_{hi} \right)^2}{m_{hi} - 1}$$

\hat{Y}_h ：h層母體鄉鎮平均數之不偏推定

二、抽樣誤差測定結果：

經由調查資料推算母體統計量乃調查之目的，一般均以樣本平均數作為母體平均數之不偏估計值，惟調查資料受抽樣之影響，誤差發生在所難免，特計算抽樣誤差（變異數）以資說明。

本次調查平均每戶全年可支配所得收入達116,297元，其變異係數為3.44%，在5%顯著水準（即可信賴度為95%）下，台灣地區平均每戶全年可支配所得介於108,465元至124,129元之間。（即 $\bar{Y} \pm 1.96 \sigma_{\bar{Y}}$ ）

平均每戶全年最終消費支出達95,714元，其變異係數為3.52%，同樣在5%顯著水準下

台灣地區平均每戶全年最終消費支出介於89,109元至102,319元之間。(參見表一)

表一、台灣地區平均每戶家庭人數、可支配所得及最終消費支出之變異係數

民國六十五年

	戶內家庭人數(人)	可支配所得(元)	最終消費支出(元)
平均每戶全年 (\bar{Y})	5.25	116 297	95 714
變異數 ($V_{(\bar{Y})}$)	0.0252	0.1597×10^3	0.1136×10^3
標準差 ($\sigma_{\bar{Y}}$)	0.1587	3 996	3 370
變異係數 ($\sigma_{\bar{Y}}/\bar{Y}$)	3.02%	3.44%	3.52%
95%之信賴區間	$5.25 \pm 1.96(0.1587)$	$116 297 \pm 1.96(3 996)$	$95 714 \pm 1.96(3 370)$

樣本代表性強弱可另由 χ^2 檢定顯示出來，在一定顯著水準下，若 χ^2 檢定值超過一定標準，即顯示出樣本的結構與母體結構不同，本次調查 χ^2 檢定結果，最終消費支出檢定值為 9.4058，顯出在5%顯著水準下，樣本結構與母體結構是同質的。(參見表二)

再以各經濟戶長社會經濟特性別消費支出與總數之 χ^2 檢定來比較，以歸入其他一類者檢定值6.6402為最高，農業受雇者檢定值6.1776次之，而以非農業自營作業者檢定值為0.4263為最小，其餘皆在0.5616至5.0649之間。(參見表三)

又依所得十等分位分之消費支出 χ^2 檢定來觀察，以最高所得和最低所得兩端之顯著性較大，尤以第十等分位組之 χ^2 檢定值達 8.9466，而中所得收入者之四、五、六等分位組之 χ^2 檢定值均在0.4733以下。(參見表四)

表二、台灣地區個人最終消費支出之 χ^2 檢定(-)

民國六十五年

	六十五年家庭收支 調查消費支出分配比 (f)	六十五年國民所得統 計消費支出分配比 (f ₀)	f-f ₀	(f-f ₀) ²	(f-f ₀) ² /f ₀
總計	100.00	100.00	—	—	9.4058
食品費	41.81	41.43	- 0.38	0.1444	0.0035
飲料費	1.67	3.73	- 2.06	4.2436	1.1377
菸草費	2.91	3.54	- 0.63	0.3969	0.1121
衣着及鞋襪類	6.83	5.25	1.58	2.4964	0.4755
房租及水費	17.11	12.60	4.51	20.3401	1.6143
燃料及動力	4.34	3.37	0.97	0.9409	0.2792
傢俱及家庭設備	2.25	2.59	- 0.34	0.1156	0.0446
家事管理及服務	1.62	1.82	- 0.20	0.0400	0.0220
醫療及保健藥品	4.61	5.80	- 1.19	1.4161	0.2442
運輸交通及通訊	4.99	3.79	1.20	1.4400	0.3799
娛樂教育及文化服務	6.38	3.97	2.41	5.8081	1.4630
什項消費支出	5.48	12.11	- 6.63	43.9569	3.6298

表三、台灣地區個人最終消費支出之 χ^2 檢定(=)——按支出用途與經濟戶長社會經濟特性分
民國六十五年

	農業雇主	農業自營 作業者	非農業 雇 主	非農業自 營作業者	農 業 受雇者	非農業經理 和專業受 雇 者	文書推銷 和服務 工 作 者	非 農 業 體力勞動	軍 職 人 員	其 他
總 計	4.9854	4.8737	4.2769	0.4283	6.1776	5.0649	0.8898	0.5616	1.3409	6.6402
食 品 費	0.0165	0.9135	1.0324	0.0117	1.6997	1.6122	0.1692	0.1875	0.2605	1.6197
飲 料 費	0.4743	0.0692	0.0072	0.0015	0.0865	0.0117	0.0240	0.0015	0.0469	0.0776
菸 草 費	0.2483	0.4311	0.0665	0.0111	0.7325	0.1831	0.1684	0.0152	0.3575	0.3646
衣着及鞋襪類	0.2551	0.0717	0.0179	0.0029	0.0937	0.1321	0.0211	0.0025	0.0001	0.3427
房屋及水費	0.4261	2.4466	0.9073	0.2245	1.8790	0.8935	0.2222	0.0432	0.0329	2.7344
燃料及動力	0.2397	0.0623	0.0333	0.0133	0.0749	0.0886	0.0282	0.0052	0.0059	0.0387
傢俱及家庭設備	0.2774	0.0011	0.0300	0.0100	0.0374	0.0374	0.0087	0.0087	0.0044	0.0982
家事管理及服務	0.3852	0.0593	0.5112	0.0593	0.0062	0.7334	0.0015	0.0845	0.0000	0.0714
醫療及保健藥品	0.8248	0.4374	0.5693	0.0542	0.0861	0.1642	0.0070	0.0022	0.1876	1.5004
運輸交通及通訊	1.4180	0.0321	0.5724	0.0001	0.5259	0.2469	0.0321	0.0563	0.3761	0.7159
娛樂教育及文化服務	0.2814	0.3341	0.2257	0.0376	0.8878	0.7865	0.2073	0.1298	0.0076	0.0474
什項消費支出	0.1026	0.0153	0.3037	0.0001	0.0679	0.1753	0.0001	0.0250	0.0614	0.0292

表四、台灣地區個人最終消費之 χ^2 檢定(=)——按用途別與可支配所得十等分位分
民國六十五年

	依 可 支 配 所 得 十 等 分 位 組									
	一	二	三	四	五	六	七	八	九	十
總 計	5.4481	2.8158	1.2890	0.4071	0.1484	0.4733	0.6917	1.5770	3.3507	8.9466
食 品 費	1.6318	1.0136	0.4652	0.1447	0.0031	0.0675	0.1705	0.5306	1.1820	2.9257
飲 料 費	0.0060	0.0060	0.0002	0.0022	0.0117	0.0022	0.0001	0.0005	0.0049	0.0001
菸 草 費	0.2311	0.1002	0.0289	0.0000	0.0099	0.0352	0.0166	0.0470	0.0578	0.0727
衣着及鞋襪類	0.2108	0.0914	0.0443	0.0283	0.0065	0.0005	0.0071	0.0984	0.2251	0.3842
房租及水費	0.9258	0.3800	0.1873	0.0158	0.0550	0.1915	0.1229	0.2627	0.2504	0.2155
燃料及動力	0.2540	0.1097	0.0333	0.0052	0.0002	0.0059	0.0299	0.0672	0.1402	0.1744
傢俱及家庭設備	0.0982	0.1067	0.0044	0.0016	0.0000	0.0087	0.0256	0.0324	0.0544	0.1878
家事管理及服務	0.0386	0.0593	0.0632	0.0356	0.0327	0.0223	0.0327	0.0015	0.1089	2.1127
醫療及保健藥品	0.1531	0.0005	0.0266	0.0195	0.0105	0.0115	0.0070	0.0383	0.0500	0.0222
運輸交通及通訊	0.6067	0.3131	0.1097	0.0337	0.0072	0.0080	0.0218	0.1448	0.3032	1.6164
娛樂教育及文化服務	1.2026	0.5718	0.2488	0.0361	0.0008	0.1159	0.2528	0.2857	0.7449	0.5899
什項消費支出	0.0894	0.0635	0.0771	0.0844	0.0088	0.0041	0.0047	0.0679	0.2289	0.6450

第三章 台灣地區歷年個人所得分配之變動

壹、個人所得的意義及所得來源

一、個人所得意義：個人所得乃指全地區內家庭所得收入總額。

二、個人所得來源：個人所得依其來源可分為：

(一)來自薪資所得，包括薪水、工資、實物配給、各種津貼及提供勞動力，從事生產而得之其他各項收入。

(二)來自財產所得，包括利息所得、租金所得及紅利所得。

(三)來自移轉所得，包括政府、企業及國外對家庭之救濟、獎助及贈與等之收入。

家庭企業，如一般農家及小型工廠資本主提供勞力與資本從事生產，不另提薪水，其盈餘含有資本主應得之薪資所得及財產報酬所得而無法加以劃分者，其盈餘稱為混合所得。

三、個人所得減家庭應繳納之直接稅，再減移轉支出，等於個人可支配所得。

四、個人可支配所得等於個人消費加個人儲蓄。

五、本所得分配之分析，係以個人可支配所得為基礎。

貳、所得分配統計之目的

所得分配統計主要目的在觀察一個社會的均富狀況，均富為安和樂利社會之基礎，「均」乃指所得分配趨於均等，「富」乃指所得不斷提高，生活不斷改善，惟有經濟不斷發展，所得方能不斷提高。所得每隨經濟發展而趨於集中，貧窮國家經濟發展初期，所得集中資本易於累積，可促進經濟成長，增加就業，經濟發展至相當程度以後，勞動力漸感缺乏，投資自動偏重資本密集工業，財產所得所占比率提高，所得集中趨勢加速發展，貧富差距擴大，社會之安定難以持續。故經濟發展至相當程度以後，須藉政策導引，防止所得集中趨勢繼續發展，使經濟發展成果不為少數人獨占，而為全體國民所分享，使整個社會成為均富社會。所得分配統計目的即為明瞭個人所得分配之發展趨勢，及所得水準之變動，現代國家莫不為建立安和樂利社會，一面追求經濟成長，一面追求所得分配趨於均等，故個人所得分配統計日顯重要。

參、基本資料

一、直接稅制健全之國家，每根據直接稅資料為統計依據，直接稅資料不甚完整國家，多根據家庭收支調查資料為統計依據，我國係採用家庭收支調查國家之一。

台灣地區之有完整資料可資觀察個人所得分配狀況始自民國五十三年舉辦之台灣家庭收支抽樣調查，調查對象包括各縣市，各類職業家庭，樣本足可代表全體家庭。

遠自日據時代，即有利用所得稅資料從事所得分佈之研究者，但其範圍包括台灣、日本本土及韓國，未有將台灣地區分別研究。光復以至民國五十三年期間，雖有少數學者根據片斷資料分析與報導台灣所得分配狀況，但因其僅包括部份地區或採用樣本過小，基礎薄弱，難以代表全台灣地區之實際情況，本報告僅採用五十三年以後各年資料作為比較。

二、我國台灣地區家庭收支抽樣調查之辦理

(一)沿革：我國有系統的辦理家庭收支抽樣調查始自民國五十三年，依其沿革可分為三個時期。

第一期：自民國五十三年至五十九年，為每二年舉辦一次，其抽出率為全體家庭總戶數之千分之一・三至千分之一・六。

第二期：自民國六十一年至六十三年，改為按年辦理，其抽出率提高為千分之一・八。

第三期：自民國六十四年起，仍採按年辦理，其抽出率提高為千分之三。

(二)抽樣方法：以六十五年家庭收支調查為例

採用二段分層隨機抽樣法，以各縣市之鄉鎮市區依都市化分層作為第一段抽樣單位，抽出率為30%，樣本鄉鎮市區之戶為第二段抽樣單位，抽出率為1%，合計總抽出率為3%，計抽出9250戶為訪問調查戶，並於其中再抽選1200戶為記帳調查戶。

(三)調查方法：採訪問調查與記帳調查兩法併行。

- 1.訪問調查戶，每年由調查員訪問一次，查詢其全年所得收支主要項目。
- 2.記帳調查戶，除接受訪問調查外，每日並根據家庭實際收支逐筆記帳，調查員須按日查檢帳簿，以防記載錯誤與遺漏。
- 3.訪問調查，因受記憶誤差與遺漏之限制，較記帳調查之正確性為小，但因實施記帳調查所需人力、經費均較訪問調查為鉅，難以大量實施，故對部份家庭實施二種調查，比較兩種調查結果之關係，以校正全體訪問調查之結果。

肆、所得分配不均程度之測量

任何國家任何時期，個人所得分配實不可能達到完全均等狀態，其差異程度，通常應用下述方法測量：

- 一、五等分位（或十等分位）法：將全體家庭依所得收入大小，自小而大順序排列，然後將它分為五等分，使每一等分之戶數相等，均占百分之二十，以第一等分為最低收入層，第五等分為最高收入層，再分別計算各組所得所占百分比及各組平均每戶所得，並比較最高收入層與最低收入層之所得差距。
- 二、洛倫茲曲線測定法：將全體家庭依所得大小，自小而大順序排列分為十等分（或高於十等分），然後以曲線圖坐標之縱軸代表各等分所得累積百分比，橫軸代表各等分戶數累積百分比，繪製曲線（如圖一），圖中對角線為所得完全均等時之狀態，弧形線為洛倫茲曲線，凡所

得分配不均等，洛侖茲曲線必在對角線下方成爲一弧形曲線，兩線距離愈大，表示所得分配不均等程度愈高，距離愈小，表示不均等程度愈低。

圖一 洛侖茲曲線測定法

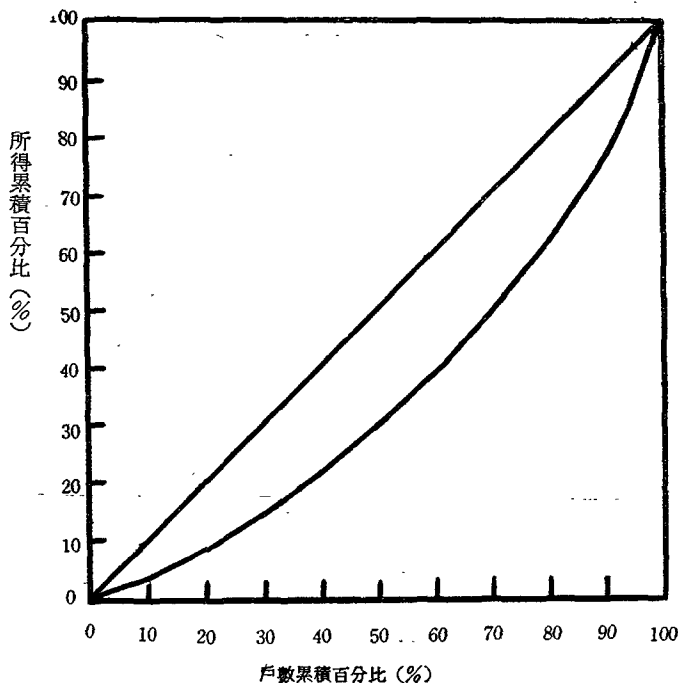

三、吉尼係數測定：其計算公式爲： $G = \frac{g}{2\bar{X}}$ 式中G代表吉尼係數，g代表均互差， \bar{X} 代表算術平均數，本係數說明洛侖茲曲線與對角線間所包含面積對對角線下方整個三角形面積之比率，係數大，表示所得不均程度高；係數小，表示所得不均程度小。

伍、台灣地區個人所得分配狀況

一、我國台灣地區個人所得分配按五等分觀察：根據台灣地區歷年家庭所得調查，將全體家庭戶數依所得收入大小順序，由小而大，分爲五等分，以觀察各組所得之變動。

(一)第一等分位所得占個人所得總額之比率，民國五十三年僅爲7.71%，五十五年爲7.90%，五十七年爲7.84%，五十九年爲8.44%，六十一年爲8.60%，六十三年爲8.84%，至六十五年爲8.91%，呈現逐漸升高趨勢。（參見表五）

(二)第五等分位所得占個人所得總額之比率，民國五十三年高達41.07%，幾占個人所得總額之半，五十五年爲41.45%，五十七年爲41.37%，五十九年爲38.69%，六十一年爲38.61%，六十三年爲38.63%，六十五年爲37.26%，呈逐漸下降趨勢。

(三)第五分位所得對第一分位所得之比較：民國五十三年第五分位所得等於第一分位所得5.33倍，六十一年降爲4.49倍，六十五年續降爲4.18倍。

從以上分析，第一分位（即最低所得組）所得所占比率逐漸升高，第五分位（即最高所得組）所得所占比率逐漸下降，兩相對照，可知台灣地區之所得分配狀況日趨均等，高所得與低所得之差距逐漸縮小。

表五、臺灣地區個人所得按五等分位之分配

單位：%

戶數五等分位	五十三年	五十五年	五十七年	五十九年	六十一年	六十三年	六十五年
1 (最低所得組)	7.71	7.90	7.84	8.44	8.60	8.84	8.91
2	12.57	12.45	12.22	13.27	13.25	13.49	13.64
3	16.62	16.19	16.25	17.09	17.06	16.99	17.48
4	22.03	22.01	22.32	22.51	22.48	22.05	22.71
5 (最高所得組)	41.07	41.45	41.37	38.69	38.61	38.63	37.26
第五等分位等於第一等分位之倍數	5.33	5.25	5.28	4.58	4.49	4.37	4.18

二、台灣地區個人所得結構之變動：個人所得包括薪資所得、財產所得、混合所得及移轉所得，五十三年個人所得來自薪資所得占 42.81%，其後逐年增加，至六十五年升達 59.48%，來自財產所得所占比率亦由五十三年之 8.32%，升為六十五年之 10.63%，但其升幅顯較薪資所得為小。來自混合所得所占比率，則自五十三年之 44.67%，逐漸下降至六十五年降為 24.44%，至於來自移轉所得所占比率，由五十三年之 4.20% 升為六十五年之 5.45%。

表六、台灣地區個人所得結構之變動

單位：%

	合計	薪資所得	財產所得	混合所得	移轉所得
五 十 三 年	100.00	42.81	8.32	44.67	4.20
五 十 五 年	100.00	47.22	8.62	39.08	5.09
五 十 七 年	100.00	49.01	11.11	34.12	5.76
五 十 九 年	100.00	54.32	10.24	29.70	5.74
六 十 一 年	100.00	58.44	10.48	26.50	4.58
六 十 三 年	100.00	58.91	10.68	25.69	4.72
六 十 五 年	100.00	59.48	10.63	24.44	5.45

財產所得收入多者，每成為高所得家庭，財產所得增加愈速，個人所得分配即愈趨不均。而主要賴薪資所得收入者，多是低所得家庭，故薪資所得（含薪金、工資、福利等項），增加愈速，將促成所得分配愈趨均等，十餘年來，我國台灣地區個人所得，隨經濟快速成長而逐年增加，惟以薪資所得之增加幅度遠較財產所得之增加為大，為促成所得分配漸趨均等

主要原因。

我國台灣地區以往由於勞動密集工業迅速發展，大量吸收低所得家庭的剩餘勞動者（即失業或隱藏性失業之勞動者），平均工資水準雖低，惟就業量擴大迅速，以致各年薪資所得增加遠較財產所得之增加為速，低收入家庭所得之增加遂較高收入家庭快，使貧富差距逐漸縮短，惟未來經濟發展將邁向資本密集及技術密集工業，大資本企業之經營勢不可免，財產所得之增加將轉趨快速，必須防止資本與財產之過度集中，以免影響所得分配均等趨勢之持續發展。

三、台灣地區個人所得分配按都市化程度別比較

(一)個人所得分配狀況

- 1.都市地區：人口占42.72%，所得占52.77%
- 2.鄉村地區：人口占37.13%，所得占28.83%
- 3.城鎮地區：人口占20.15%，所得占18.40%

圖二 台灣地區平均每戶可支配所得按都市化程度地區別之比較

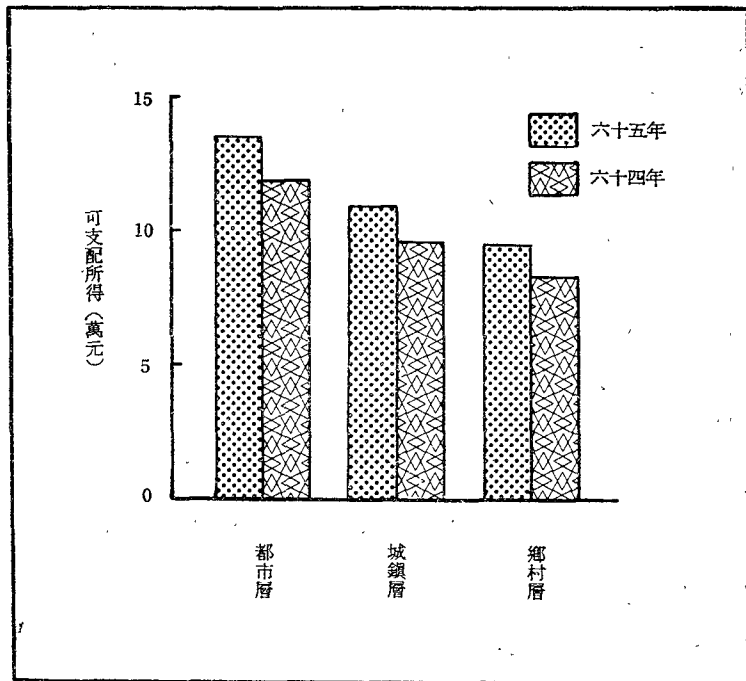

(二)平均每戶所得

- 1.全體家庭平均每戶所得為116,297元
 - 2.都市地區家庭平均每戶所得為135,312元
 - 3.城鎮地區家庭平均每戶所得為110,519元
 - 4.鄉村地區家庭平均每戶所得為95,026元
- 都市地區家庭平均每戶所得為城鎮地區的1.22倍，為鄉村地區的1.42倍。

(三)平均每人所得

- 1.全體家庭平均每人所得為22,152元
- 2.都市地區家庭平均每人所得為27,447元

3.城鎮地區家庭平均每人所得爲20,242元 4.鄉村地區家庭平均每人所得爲17,215元
都市地區家庭平均每人所得爲城鎮地區的1.36倍，爲鄉村地區的1.59倍。

(四)所得分配均等狀況比較：

各地區家庭依所得大小按戶數五等分位分，最高所得層對最低所得層之差距各爲：

1.都市地區爲3.77倍，吉尼係數爲0.291。 2.城鎮地區爲3.96倍，吉尼係數爲0.292

3.鄉村地區爲4.12倍，吉尼係數爲0.292。顯示愈是偏僻地區、所得分配愈是不平均。

四、台灣地區個人所得分配按農家與非農家比較一

(一)平均每戶所得：六十五年農家平均每戶所得爲100,041元，非農家平均每戶所得爲121,887元，非農家所得爲農家的1.22倍較六十四年之1.33倍爲低，顯示家庭所得的差距又較上年縮小。

表七 台灣地區農家與非農家平均每戶所得之比較

	六 十 五 年	六 十 四 年	年 增 率
全體家庭平均每戶收入	116,297元	101,821元	14.22%
農家平均每戶收入	100,041元	83,435元	19.90%
非農家平均每戶收入	121,887元	110,654元	10.15%
農家與非農家比較 (農家=100)	121.84	132.62	—

(二)平均每人所得：六十五年農家平均每人所得爲16,440元，非農家平均每人所得爲24,601元，非農家爲農家的1.50倍，較六十四年之1.59倍爲低，顯示平均每人所得差距亦較上年縮小。

表八 台灣地區農家與非農家平均每人所得之比較

	六 十 五 年	六 十 四 年	年 增 率
全體家庭平均每人收入	22,194元	19,305元	14.96%
農家平均每人收入	16,440元	13,678元	20.19%
非農家平均每人收入	24,601元	21,697元	13.38%
農家與非農家比較 (農家=100)	149.64	158.63	—

(三)從長期變動趨勢觀察一

1.五十三年至五十九年，非農家所得平均每人增加45.62%，農家所得只增加18.02%，非農家所得之成長較農家爲速，所得差距隨年擴大，至五十九年達最高峯，（非農家平均每人所得爲農家的1.8倍）五十九年以後農家所得成長轉爲快速，成長率高過非農家。

2.五十九年至六十五年，農家所得增加229.86%，而非農家所得只增加175.64%。所得差距遂轉為逐漸縮小，主要由於工業發展快速，就業機會增加，農家失業人口逐漸轉為充分就業，農家來自農場以外的所得收入快速增加所致。

圖三 台灣地區歷年非農家與農家平均每人可支配所得差異之變動

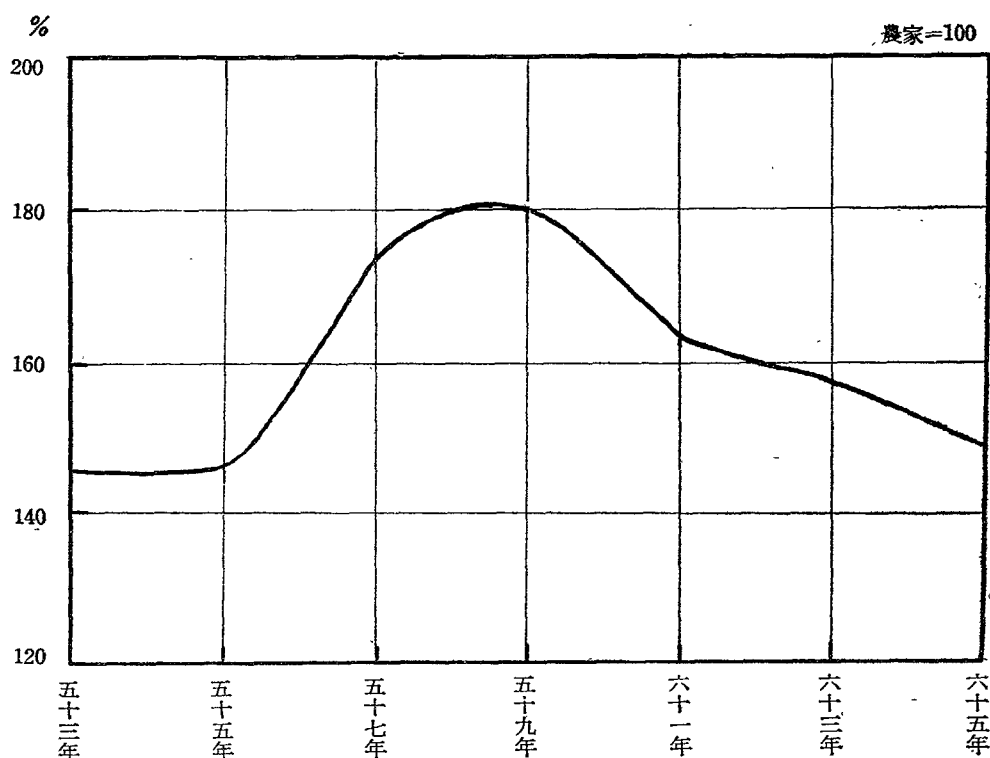

(四)農家所得主要來自農家經營之混合所得，而非農家所得則以薪資所得為主，由於農村工業逐漸發展，農家薪資所得亦逐年增加。

表九 台灣地區農家與非農家所得結構變動之比較

	農 家		非 農 家	
	六十五年 (%)	六十四年 (%)	六十五年 (%)	六十四年 (%)
合 計	100.00	100.00	100.00	100.00
薪 資 所 得	40.54	39.08	65.39	64.17
財 產 所 得	8.22	7.60	11.38	11.50
混 合 所 得	46.49	49.43	18.66	19.81
移 轉 所 得	4.75	3.89	4.57	4.52

(五)農家與非農家所得分配均等程度比較：六十五年農家與非農家所得各依戶數五等分位分，第五等分位（最高所得組）家庭所得為第一等分位（最低所得組）家庭所得之倍數，農家為4.22倍，非農家為4.07倍，顯示農家所得分配較非農家為不均。

五、消費型態因個人所得水準不同而異：消費型態每隨所得水準之變動而變動，低所得家庭如第一等分位其消費支出大部份用於飲食，高所得家庭其消費支出大部份用於衣着、居住、交通、娛樂等方面，根據六十五年調查資料，飲食費在第一等分位所占比率高達55.68%，然後隨所得水準提高，其所占比率逐漸下降，至最高所得家庭即第五等分位降為39.92%；衣着費所占比率則由第一等分位占5.59%，至第五等分位升達7.76%；居住費所占比率由21.67%升為27.40%；交通費所占比率由3.21%升為6.23%；育樂費所占比率由9.11%升為12.30%，雜項支出所占比率亦由4.74%升為6.39%。

表十、台灣地區六十五年個人消費支出結構按五等分位分

單位：%

戶數五等分位組	合 計	飲 食	衣 著	居 住	交 通	育 樂	雜 項
1 (最 低 所 得 組)	100.00	55.68	5.59	21.67	3.21	9.11	4.74
2	100.00	53.35	6.05	22.78	3.76	9.16	4.90
3	100.00	49.71	6.34	24.09	4.47	10.59	4.80
4	100.00	45.27	6.77	26.35	5.01	11.31	5.29
5 (最 高 所 得 組)	100.00	39.92	7.76	27.40	6.23	12.30	6.39
平 均	100.00	46.38	6.83	25.33	4.99	10.99	5.49

陸、各國個人所得分配之比較

一、以吉尼係數測定，吉尼係數介於零與一之間，所得完全均等係數等於零，完全集中係數等於一。我國個人所得分配若以吉尼係數測定與世界各國比較如下：

(-)與開發中國家比較：我國一九六四年個人所得分配之吉尼係數為 0.36，一九七六年降為 0.31，與韓國之0.40，印度之0.41，泰國之0.48，以及菲律賓之0.45比，以我較國最低。

表十一、各國個人所得分配吉尼係數之比較

	開 發 中 國 家					已 開 發 國 家				
	中 華 民 國	韓 國	印 度	泰 國	菲 律 賓	美 國	日 本	英 國	法 國	西 德
1960—63	—	—	—	—	0.52	0.36	—	—	0.52	—
1964—65	0.36	—	0.41	—	—	—	0.38	0.40	—	—
1968—70	—	0.40	—	0.48	—	0.41	0.38	—	—	0.39
1971	—	—	—	—	0.45	—	0.41	—	—	—
1976	0.307	—	—	—	—	—	—	—	—	—

(二)與已開發國家比較：美國爲0.41（一九六九），日本亦爲0.41（一九七一），英國爲0.40（一九六四），法國爲0.52（一九六二），以及西德爲0.39（一九六九），均較我國爲高。

(三)由於個人所得分配之吉尼係數以我國最低，顯示我國所得分配狀況不但較開發中國家均等，亦較已開發國家爲均等。

二、中日韓三國所得分配之比較

(一)按戶數五等分位別比較，如表十二所示

- 1.一九六四年我國第五等分位（最高所得組）所得等於第一等分位（最低所得組）所得5.3倍，至一九七六年降爲4.2倍，顯示多年來我國貧富差距逐漸縮小。
- 2.日本在一九六五年第五等分位所得等於第一等分位所得8.2倍，至一九七一年提高到12.2倍，顯示其貧富差距逐漸擴大。
- 3.韓國在一九六八年第五等分位所得等於第一等分位所得7.9倍，較我國同一年的5.3倍高出甚多。

表十二、中日韓三國個人所得按戶數五等分位百分比之比較

單位：%

戶數五等分位	中 華 民 國			日 本			韓 國
	1964	1968	1976	1965	1968	1971	1968
I（最低所得組）	7.7	7.8	8.9	5.4	4.6	3.8	5.9
V（最高所得組）	41.1	41.4	37.3	44.2	43.8	46.2	46.1
第五等分位所得等於第一等分位所得之倍數（倍）	5.3	5.3	4.2	8.2	9.5	12.2	7.9

(二)按所得來源之比較：

- 1.我國個人所得中薪資所得所占比率在一九六四年爲42.8%，一九七二年爲58.4%，混合所得所占比率在一九六四年爲44.7%，一九七二年爲26.5%，財產所得部份所占比率在一九六四年爲8.3%，一九七二年爲10.5%。
- 2.日本個人所得中薪資所得所占比率在一九六四年爲54.2%，一九七二年爲58.2%，混合所得所占比率在一九六四年爲23.7%，一九七二年爲18.4%，財產所得部份所占比率在一九六四年爲11.2%，一九七二年爲12.3%。
- 3.韓國個人所得中薪資所得所占比率在一九六四年爲28.4%，一九七二年爲38.8%，混合所得所占比率在一九六四年爲57.2%，在一九七二年爲43.7%，財產所得部份所占比率在一九六四年爲10.1%，一九七二年爲11.4%。
- 4.由於我國薪資所得與混合所得二者合計所占比率較日韓均高出甚多，而財產所得比率較日韓爲低，我國所得分配不均程度遂亦較日韓爲低。

表十三、中、日、韓三國個人所得按所得來源之比較

單位：%

歷 年	國 別	合 計	薪 資 所 得	混 合 所 得	財 產 所 得	移 轉 所 得
1964	中 國	100.0	42.8	44.7	8.3	4.2
	日 本	100.0	54.2	23.7	11.2	10.9
	韓 國	100.0	28.4	57.2	10.1	4.3
1972	中 國	100.0	58.4	26.5	10.5	4.6
	日 本	100.0	58.2	18.4	12.3	11.1
	韓 國	100.0	38.8	43.7	11.4	6.1

柒、結 論

- 一、任何社會欲其所得分配達完全均等程度，吉尼係數降為零，實為不合理亦不可能之事，台灣地區個人所得分配，年趨均等，吉尼係數不斷下降，至六十五年已降達0.31遠較日本之0.41（1971年），韓國之0.40（1970年）為低，與其他已開發或開發中國家比較，亦以台灣地區為最低，今後欲期繼續下降，將甚困難。
- 二、以往由於發展勞力密集工業政策成功，使大量失業及半就業人口轉變為充分就業，低收入家庭工資收入增加快速（低收入家庭常是兒女眾多，失業人口亦多）所致，今後因人口增加較緩，勞動力供給彈性已漸縮小，工業須由勞力密集轉向資本與技術密集方面發展，財產所得增加將較薪資所得增加為速，技術性薪資與非技術性薪資之差距將愈擴大，除非藉賦稅政策予以調整，未來所得分配集中趨勢，不但難再下降，且有回升可能。
- 三、台灣地區個人所得分配按個別部門觀察，部門與部門間所得分配不均程度較整體分配狀況為高，愈是偏僻地區就業困難，貧富差距愈大，若能一面鼓勵新興企業建廠於鄉村，吸收偏遠地區未充分就業人口，使低收入家庭獲得充分就業，一面加強職業技能訓練，並鼓勵從事低效率之工作者轉業，使非技術性人員轉為技術性人員，無論整體或部門間所得分配不均趨勢，方可繼續改善。

第四章 六十五年臺灣地區個人所得分配狀況

一、家庭概況：

(一) 家庭戶數分配狀況——六十五年台灣地區年中家庭戶數 3,117,027 戶，較上年增加 3.52%，與歷年增加率比較，六十四年為 3.37%，六十三年為 3.14%，六十二年為 2.99%，六十一年為 3.06%，六十年為 3.08%，由六十年至六十五年戶數平均增加率為 3.19%，較同時期人口增加率 2.04% 為高。（參見表十四）

1. 按都市化程度地區別分——位於都市地區之家庭 1,413,694 戶，占總戶數之 45.35% 為最多，位於鄉村地區之家庭 1,099,809 戶占 35.29% 次之，位於城鎮地區之家庭 603,524 戶占 19.36% 為最少。（參見圖四）

圖四 台灣地區家庭戶數按都市化程度地區別之分配

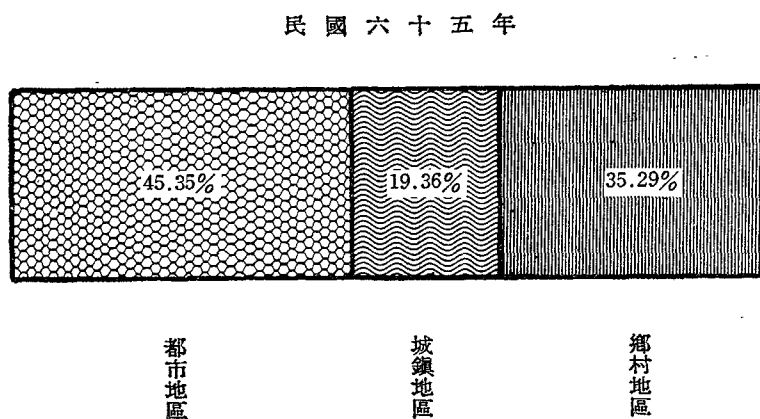

2. 按農家、非農家分——六十五年台灣地區農家 797,697 戶占總戶數之 25.59%，非農家 2,319,330 戶占總戶數之 74.41%，非農家為農家的 2.91 倍。若與上年比較，農家增加 0.65%，非農家增加 4.55%。
3. 按經濟戶長性別分——戶長為男性之戶數高達 2,938,139 戶，占總戶數之 94.26%，戶長為女性之戶數祇有 178,888 戶，約為男性戶長戶數的十六分之一。
4. 按經濟戶長社會經濟特性分——以非農業受雇者家庭 1,771,779 戶為最多，占總戶數之 56.84%，農業雇主及自營作業者家庭 657,334 戶占 21.09% 次之，其餘依次為非農業雇主及自營作業者家庭 506,159 戶占 16.24%，農業受雇者家庭 124,308 戶占 3.99%，其他類者家庭 57,447 戶，占 1.84%。（參見圖五）

圖五 台灣地區家庭戶數按經濟戶長社會經濟特性別分

民國六十五年

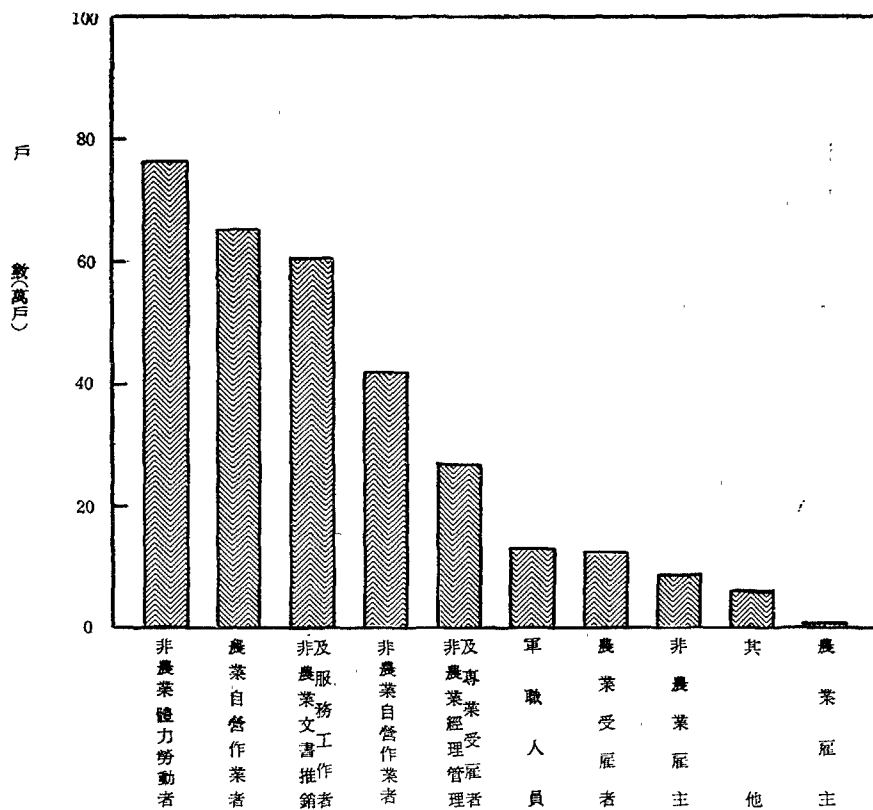

5. 按經濟戶長年齡組別分類——由15歲起，以5歲為組距共分十二組，其中以30~34歲組之家庭 502,076戶為最多，占 16.11%，40~44歲占 16.04%，35~39歲組占 15.58%，25~29歲組占 13.07%，45~49歲組占 11.65%，20~24歲組占9.23%，而以65歲以上者占0.36%為最少。（參見圖六）

圖六 台灣地區家庭戶數按經濟戶長年齡組別分

民國六十五年

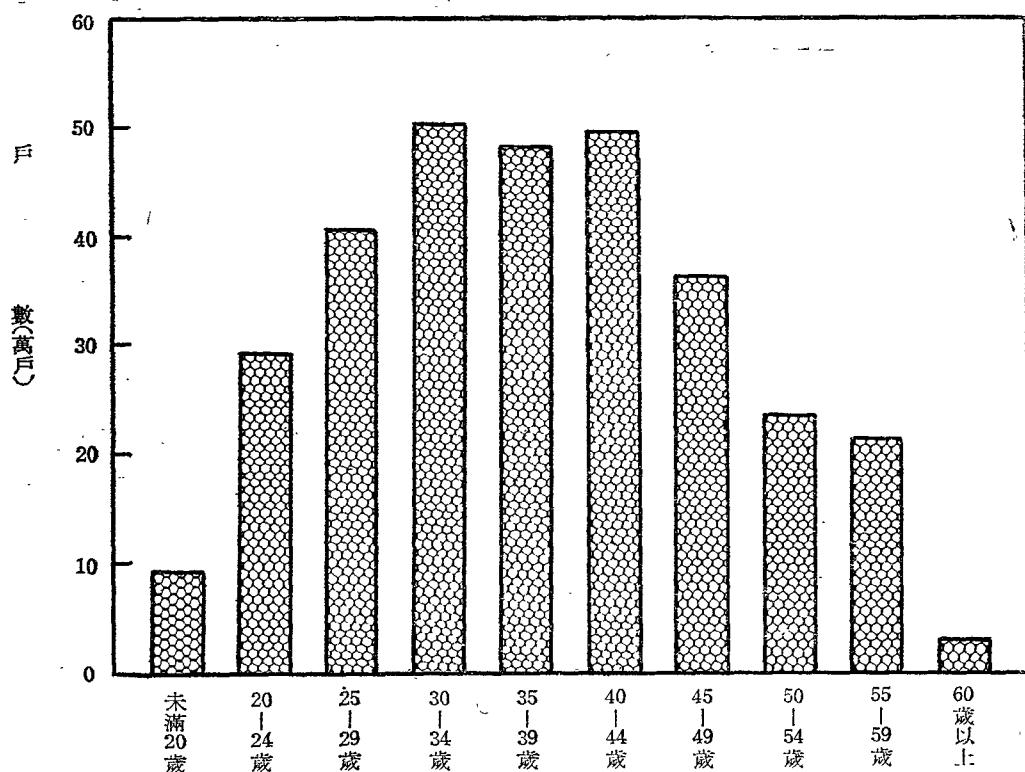

- (二) 戶內人口數——六十五年台灣地區家庭平均戶內人口數為5.25人，較六十四年5.27人減少0.02人，其中成年人2.64人較六十四年多0.01人，未成年人2.61人較六十四年少0.03人。若按農家、非農家比較，農家平均每戶5.99人，非農家平均每戶4.95人，農家戶內人口數較非農家多1.04人。歷年兩者差額比較，五十三年2.21人，五十七年1.29人，六十一年1.22人，六十二年1.20人，六十三年1.18人，六十四年1.03人，六十五年1.04人，可見農家與非農家之戶內人口數差距逐漸縮短。(參見表十四)

表十四、台灣地區歷年年中戶數、戶內人數與就業人數之變動

單位：人

年 別	戶 數(戶)	平 均 每 戶 人 口 數			平 均 每 戶 就 業 人 數		
		合 計	農 家	非 農 家	合 計	農 家	非 農 家
53 年	2 151 847	5.61	7.67	5.56
55 年	2 281 035	5.86	7.17	5.27	2.00	3.30	1.42
57 年	2 372 616	5.83	6.72	5.43	2.11	3.07	1.66
59 年	2 580 986	5.85	6.62	5.51	2.14	3.10	1.71
60 年	2 660 587	5.67	6.60	5.39	1.96	3.07	1.62
61 年	2 742 040	5.59	6.50	5.28	1.97	2.98	1.62
62 年	2 823 936	5.47	6.37	5.17	2.03	2.96	1.71
63 年	2 912 705	5.38	6.29	5.11	1.89	2.93	1.61
64 年	3 010 905	5.27	6.03	5.00	1.96	2.85	1.64
65 年	3 117 027	5.25	5.99	4.95	1.92	2.72	1.64

按經濟戶長社會經濟特性分類，以農業雇主及自營作業者平均每戶6.05人爲最高，非農業雇主及自營作業者平均每戶5.53人次之，其餘依次爲農業受雇者平均每戶4.99人，非農業受雇者平均每戶4.97人，其他者平均每戶2.31人。

按經濟戶長年齡組別分類，得各年齡組別戶內平均人口數，戶長年齡未滿20歲者情況較爲特殊，略而不計，其餘戶長年齡各組戶內人口數則隨着戶長年齡之增長而增加，至35~39歲組達到頂峯，平均每戶5.74人，此後戶內人數則隨戶長年齡之增加而減少，由此趨勢看出戶口組成的變化合乎自然趨勢，由20歲起隨着年齡的增加而結婚生兒育女，戶內人口跟着增加，至40歲左右達最高峯，此後因兒女長大而脫離家庭獨立生活，戶內人口就逐漸下降，而趨向終結。

若以家庭大小別分，以戶內人口數爲五人者最多，共有710,299戶占總戶數的22.79%，六人者584,818戶次之占18.76%，四人者551,604戶再次之占17.70%，四人至六人者合占59.25%。與歷年比較，四人至六人之家庭所占比率五十九年爲50.22%，六十一年升爲54.22%，六十三年再升爲59.18%，顯示小家庭逐漸普遍。（參見表十五）

表十五、台灣地區歷年家庭戶數按家庭大小別之變動

單位：%

	合 計	一個人	二個人	三個人	四個人	五個人	六個人	七個人	八個人	九個人	十個人	十一個 至十五個	十六人 以上
五十九年	100.00	2.55	4.75	8.40	12.66	18.13	19.43	14.58	8.38	4.25	2.54	3.61	0.72
六十一年	100.00	3.33	4.15	9.28	13.73	21.23	19.26	12.57	7.62	3.89	2.04	2.59	0.31
六十二年	100.00	3.58	4.99	9.87	14.90	20.77	18.07	11.91	7.50	3.44	2.16	2.54	0.27
六十三年	100.00	3.18	5.00	9.07	17.39	23.02	18.77	10.54	6.26	3.13	1.38	2.00	0.26
六十四年	100.00	3.11	5.18	10.31	16.94	22.25	18.94	11.23	6.00	2.65	1.26	1.92	0.21
六十五年	100.00	3.17	5.44	9.52	17.70	22.79	18.76	10.79	5.67	2.83	1.53	1.62	0.18

(三) 戶內就業人數——六十五年平均每戶就業人數爲1.92人，占戶內人口數的36.57%，較上年略低，其原因爲農家戶內就業人數仍在逐年遞減中，六十五年農家就業人口數2.72人，占戶內人口數的44.66%，非農家就業人口數1.64人，占戶內人口數33.13%。（參見表十四）

按都市化程度地區別觀察，都市地區家庭平均每戶就業人數爲1.58人，占戶內人口數的32.05%，城鎮地區家庭平均每戶就業人數爲1.99人占戶內人口數的36.45%，鄉村地區家庭平均每戶就業人數爲2.31人占戶內人口數的41.85%，平均每戶就業人口數隨都市化程度高而遞減，係因偏僻地區大多爲農家之故。

按經濟戶長社會經濟特性分，以農業雇主及自營作業者家庭平均就業人數2.91人爲最高，農業受雇者家庭平均就業人數1.88人次之，而非農業雇主及自營作業者家庭平均就業人數爲1.86人，非農業受雇者家庭平均就業人數爲1.63人。

(四) 所得收入者人數及其扶養人口——六十五年台灣地區所得收入者人數達5,027,156人，

平均每戶1.61人，占戶內人口數的30.73%，占戶內就業人數的83.85%，按經濟戶長社會經濟特性分，以農業自營作業者家庭平均每戶所得收入者1.84人為最高，農業受雇者家庭平均每戶所得收入者1.76人次之，而以其他一類者家庭平均每戶所得收入者1.00人為最低，其餘各類家庭則在1.36人至1.65人之間。

若按所得收入者人數分類，有一個所得收入者之家庭為1,800,944戶占總戶數的57.78%為最高，二個所得收入者有894,676戶占28.70%，三個所得收入者有291,592戶占9.35%，四個所得收入者有96,299戶占3.09%，五個所得收入者有22,961戶占0.74%，六個及六個以上所得收入者有10,555戶占0.34%。

六十五年台灣地區平均每所得收入者扶養人口數為3.26人，若按戶內所得收入者人數分類，則平均每所得收入者扶養人口數隨着戶內所得收入者人數的增加而遞減，一個所得收入者之家庭平均扶養人口數為4.66人，二個所得收入者之家庭平均扶養人口數為2.75人，三個所得收入者之家庭平均扶養人口數為2.25人，四個所得收入者之家庭平均扶養人口數為1.97人，五個所得收入者之家庭平均扶養人口數為1.72人，六個及六個以上所得收入者之家庭平均扶養人口數為1.80人。

二、個人所得分配：

個人所得係指全地區內家庭收得收入總額，其主要來源為薪資所得，財產所得及移轉所得等收入。亦即家庭部門擁有之生產要素從事於經濟活動而取得之要素報酬，再加上移轉所得。而通稱個人可支配所得即個人所得總額扣減直接稅及移轉支出後之餘額，茲分述如下：

- (一) 已分配要素所得——六十五年台灣地區個人已分配要素所得達363,515百萬元，較上年增加17.61%，平均每戶已分配要素所得為116,622元，較上年增加13.61%，平均每人已分配要素所得為22,239元，較上年增加14.27%。若按經濟戶長社會經濟特性比較，以非農業雇主及自營作業者家庭平均每人已分配要素所得25,266元為最高，其餘依次為非農業受雇者24,891元，農業雇主及自營作業者15,719元，農業受雇者15,212元，其他類者12,510元。
- (二) 可支配所得——六十五年台灣地區個人可支配所得總額達362,501百萬元，較上年增加18.24%。若以都市化程度地區別來比較，以來自都市地區者為最多，達191,290百萬元，占52.77%，較人口分配率42.72%高出甚多，來自城鎮地區者66,701百萬元，占18.40%，較人口分配率20.15%略低，來自鄉村地區者104,510百萬元，占28.83%較人口分配率37.13%偏低甚多。

六十五年平均每戶可支配所得為116,297元，較上年增加14.22%。若與歷年增加率比較，六十年為13.02%，六十一年為14.38%，六十二年為23.55%，六十三年為30.62%，六十四年為9.71%，以六十四年之增加率為最低。若除去物價變動因素後，以六十年幣值計算，則六十五年平均每戶實質可支配所得為66,273元，較六十四年增加11.56

％，較六十三年增加16.52％，較六十二年增加9.75％，較五十三年增加81.22％。（參見表十六）

表十六、台灣地區個人可支配所得之變動

年 別	按 當 年 幣 值 計 算			按 六 十 年 幣 值 計 算		
	可支配所得 (千元)	平均 每 戶 可 支 配 所 得		可支配所得 (千元)	平均 每 戶 可 支 配 所 得	
		金 額 (元)	定 基 指 數 60年=100		金 額 (元)	定 基 指 數 60年=100
53 年	61 523 840	28 591	56.86	78 695 114	36 571	72.73
55 年	73 011 829	32 003	63.66	90 038 018	39 472	78.50
57 年	91 378 380	38 514	76.60	101 430 103	42 750	85.02
59 年	114 818 620	44 486	88.48	118 004 748	45 720	90.93
60 年	133 774 927	50 280	100.00	133 774 927	50 280	100.00
61 年	157 694 337	57 510	114.38	149 459 138	54 507	108.41
62 年	200 652 428	71 054	141.32	170 521 312	60 384	120.10
63 年	270 338 856	92 813	184.59	165 658 959	56 875	113.12
64 年	306 580 045	101 821	202.51	178 878 607	59 408	118.15
65 年	362 501 370	116 297	231.30	206 577 029	66 273	131.81

圖七 台灣地區平均每戶可支配所得之變動

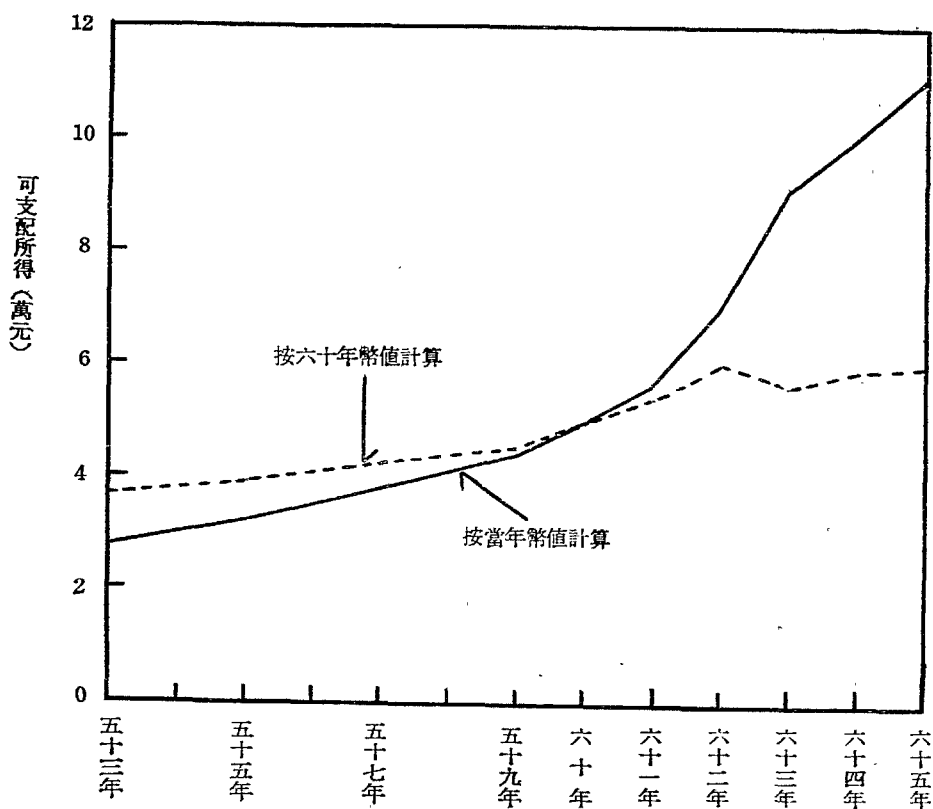

1. 按都市化程度地區別比較——六十五年平均每戶可支配所得，都市地區家庭 135,312元為最高，城鎮地區家庭110,519元次之，鄉村地區家庭95,026元為最低。都市地區家庭每戶所得為城鎮地區家庭之1.22倍，為鄉村地區家庭之1.42倍。
2. 按經濟戶長社會經濟特性別比較——六十五年平均每戶可支配所得以非農業雇主及自營作業者家庭平均每戶可支配所得為最高達 137,078 元，非農業受雇者家庭121,802元次之，農業雇主及自營作業者家庭 97,270 元，再次之，而以其他類（含無業）家庭66,803元為最低。（參見圖八）

圖八 台灣地區平均每人可支配所得按經濟戶長社會經濟特性別之比較

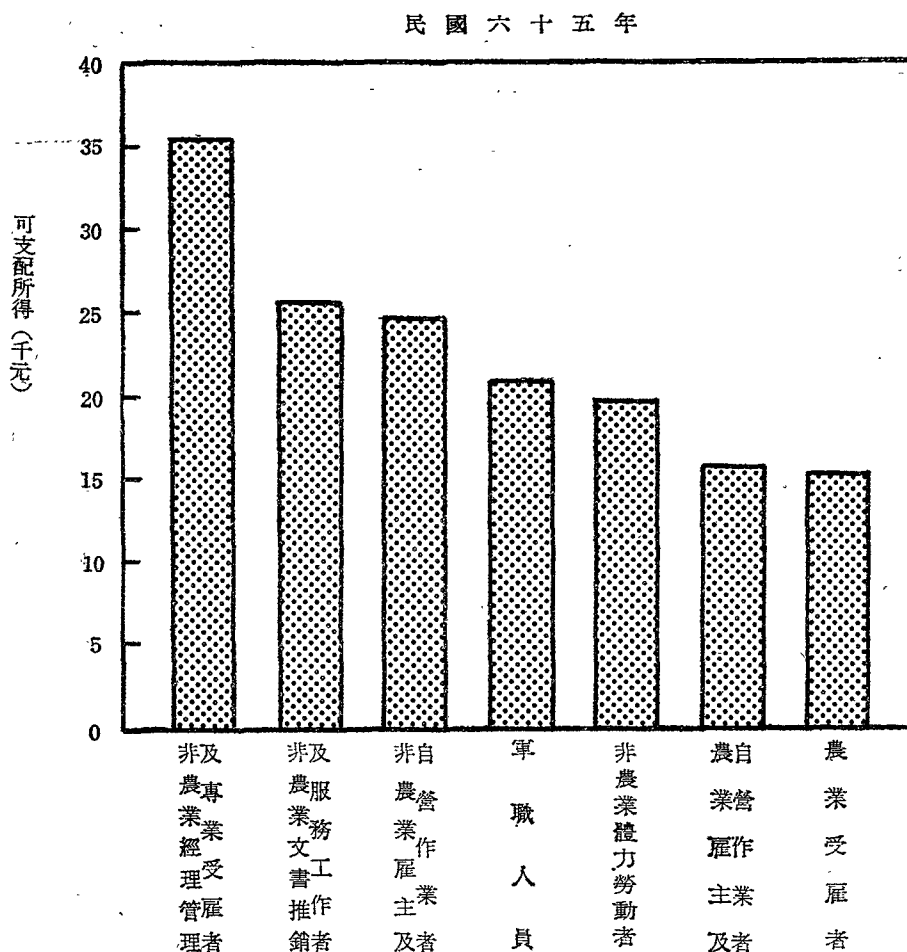

若各特性別家庭再依經濟戶長年齡別分組比較，則非農業雇主及自營作業者家庭以60~64歲組之219,239元為最高，65歲以上組之210,426元為次之，以未滿15歲組之70,500元為最低；非農業受雇者家庭中以65歲以上組之167,659元為最高，55~59歲組之137,949元為次之，亦以未滿十五歲組之87,091元為最低，農業雇主及自營作業者家庭中以未滿十五歲組之260,630元為最高，45~49歲組之111,847元次

之，以25~29歲組之55,178元為最低。農業受雇者家庭中以50~54歲組之84,218元為最高，40~44歲組之83,933元為次之，以未滿15歲組之41,618元為最低。

3. 按經濟戶長性別比較——六十五年台灣地區戶長為男性之家庭，平均每戶可支配所得116,799元。戶長為女性之家庭，平均每戶可支配所得108,063元，較男性戶長家庭低7.48%。
4. 按經濟戶長年齡組別比較——六十五年平均每戶可支配所得以60~64歲組為最高，達157,503元，45~49歲組126,985元次之，65歲以上組126,452元再次之，而以未滿15歲組81,493元為最低。（參見圖九）

圖九 台灣地區平均每戶可支配所得按經濟戶長年齡組別之比較

民國六十五年

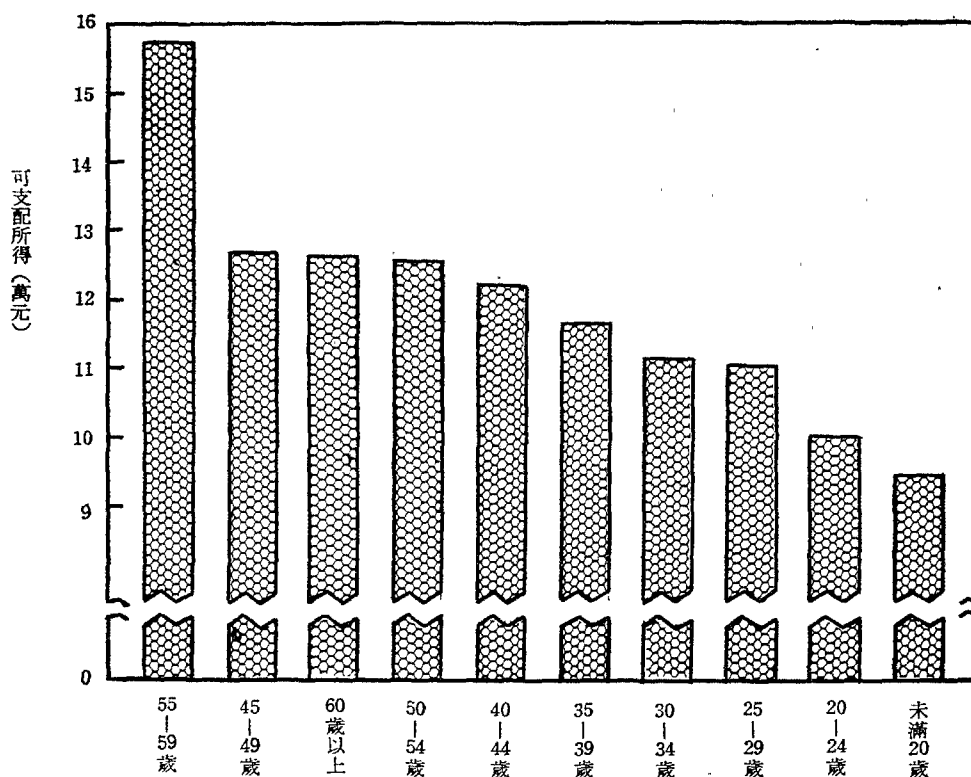

5. 按經濟戶長教育程度別比較——教育程度愈高者，其所得亦愈高，且其所得來自受雇人員報酬的比例亦愈高，六十五年平均每戶可支配所得，以戶長之教育程度為研究院（所）之家庭為最高達176,761元，大學程度之家庭167,956元次之，專科程度

之家庭 143,488 元再次之，以未受國小教育程度者（補習、自修或不識字）之家庭 90,698 元為最低，僅為最高教育程度者（研究院、所）之 51.31%。（參見圖十）

圖十 台灣地區平均每戶可支配所得按經濟戶長教育程度別之比較

民國六十五年

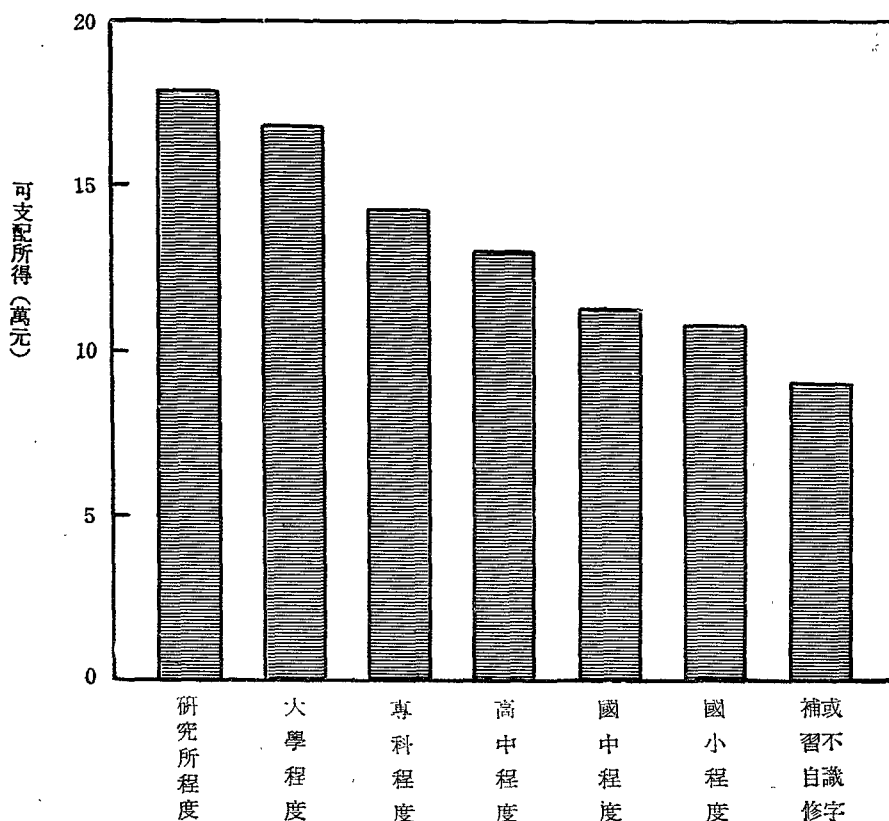

若按經濟戶長教育程度別與年齡組別交叉分類比較，則以60~64歲組之專科程度者家庭361,144元為最高，30~34歲組之研究院（所）程度者家庭248,690元次之，60~64歲組之大學程度者家庭 231,965 元再次之，而以未滿15歲組之未受國小教育程度者（補習、自修或不識字）家庭39,600元為最低。

- 按經濟戶長職業別比較——六十五年各職業別家庭平均每戶可支配所得依次為管理人員家庭211,955元，專門性技術性及有關人員家庭153,289元，佐理人員家庭139,482元，買賣工作人員家庭126,089元，生產作業有關工人運輸設備操作工及體力工人家庭104,352元，服務工作者家庭102,873元，現役軍人家庭95,593元，無職業家庭66,803元，職業不能分類之工作者家庭29,534元。（參見圖十一）

圖十一 台灣地區平均每戶可支配所得按經濟戶長職業別之比較

民國六十五年

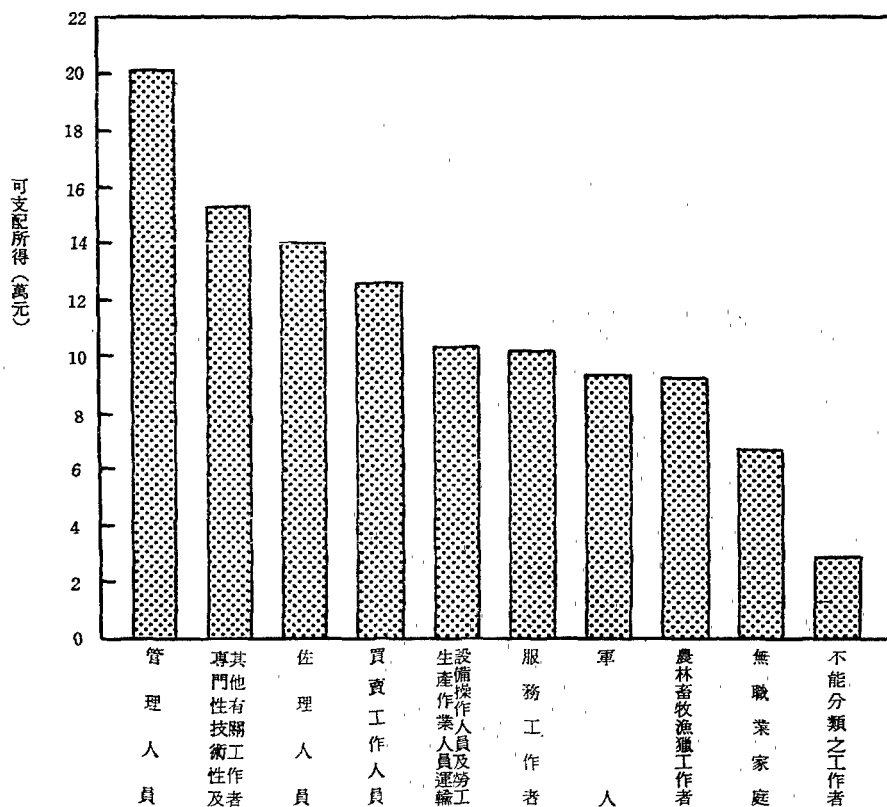

- (1) 按經濟戶長職業別與年齡組別交叉分類比較——以60~64歲組之專門性、技術性及有關人員家庭358,187元為最高，60~64歲組之管理人員家庭352,767元次之，55~59歲組之管理人員家庭253,398元再次之，而以15~19歲組之無職業家庭35,700元為最低，未滿15歲組之專門性、技術性及有關人員家庭48,500元為次低。
- (2) 按經濟戶長職業別與教育程度別交叉分類比較——以未受國小教育程度者（補習、自修或不識字）之管理人員家庭254,021元為最高，大學程度之管理人員家庭223,540元次之，研究院（所）之現役軍人家庭199,667元再次之，而以未受國小教育程度者（補習、自修或不識字）之無職業家庭45,227元為最低，國小程度之無職業家庭66,431元為次低。
- (3) 按經濟戶長職業別與性別交叉比較——男性戶長中以管理人員者家庭208,670元為最高，專門性技術性及有關人員家庭155,349元次之，佐理人員者家庭139,697元再次之，而以不能分類之工作者家庭29,534元為最低。無職業者家庭64,920元為次低。女性戶長中亦以管理人員者家庭284,776元為最高，佐理

人員者家庭136,771元次之，專門性、技術性、及有關人員者家庭130,143元再次之，而以農、林、漁、牧、狩獵工作人員家庭68,932元為最低，無職業者家庭70,519元為次低。

7. 按經濟戶長行業別比較——六十五年各行業別家庭平均每戶可支配所得，依次為金融、保險、不動產及工商服務業家庭169,781元，商業家庭132,565元，水電煤氣業家庭130,278元，礦業及土石採取業家庭126,829元，運輸倉儲通訊業家庭126,248元，製造業家庭122,884元，社會團體及個人服務業家庭120,036元，營造業家庭115,461元，農、林、漁、牧、狩獵業家庭93,517元，其他不能歸類之行業家庭82,556元，無職業家庭59,823元。（參見圖十二）

圖十二 台灣地區平均每戶可支配所得按經濟戶長行業別之比較

民國六十五年

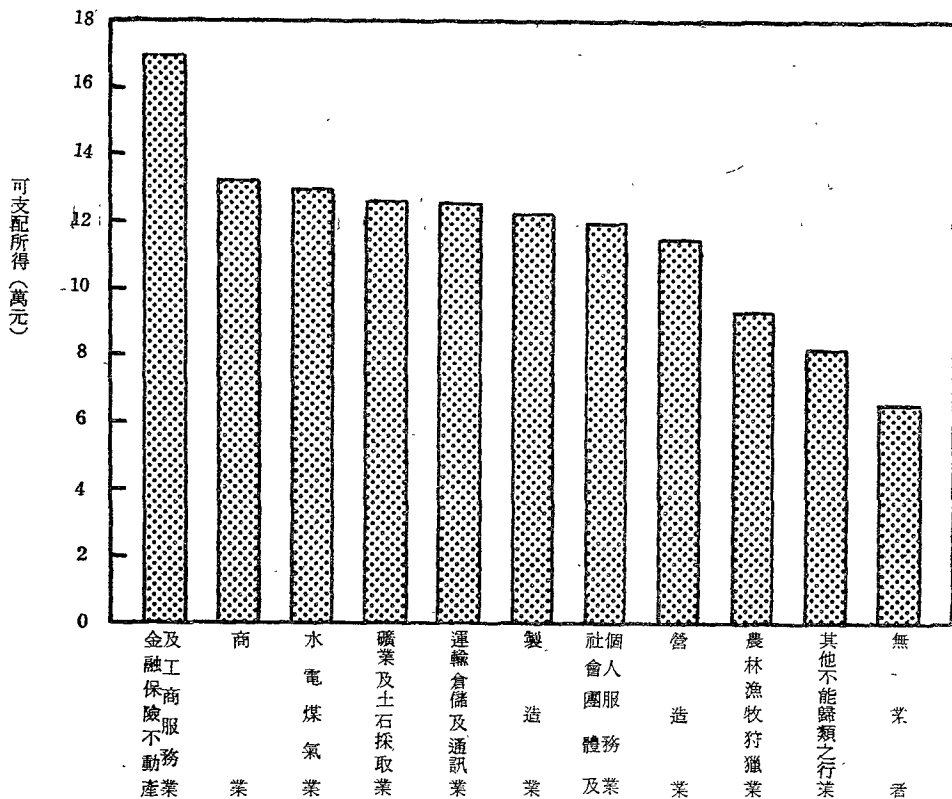

- (1) 按經濟戶長行業別與教育程度別比較——以研究院(所)之金融、保險、不動產及工商服務業家庭238,327元為最高，大學程度之營造業家庭228,530元次之，而以未受國小教育程度者（補習、自修或不識字）之其他不能歸類之行業家庭

46,030元為最低，國小教育程度之其他不能歸類之行業家庭67,678元為次低。

8. 按戶內就業人數別比較——就業人數愈多者家庭平均每戶可支配所得愈多，就業人數愈少，則所得收入愈少；戶內就業人數為6人及以上者191,700元，5人者161,063元，4人者144,271元，3人者138,686元，2人者119,284元，1人者100,862元，0人者66,971元。
9. 家庭人數大小別之可支配所得——家庭大小別之平均每戶可支配所得隨著戶內人數的增加而增高，六十五年戶內人數為一個人者，平均每戶可支配所得為49,246元為全體家庭平均可支配所得116,297元之42.35%，戶數最多之五個人口之家庭（眾數）平均每戶可支配所得為115,286元較全體家庭平均所得略低。當戶內人口數達十六人以上之家庭平均每戶可支配所得達304,333元為最高。若與戶長年齡交叉分類，則以一個人之家庭中，戶長年齡55~59歲組平均每戶可支配所得39,454元為最低，以十六個人之家庭中，戶長年齡25~29歲組平均每戶可支配所得509,827元為最高。（參見表十七）

表十七、台灣地區平均每戶可支配所得按戶內人口數及戶長年齡組別分

民國六十五年

單位：新台幣元

年 齡 組 別		合 計	未滿20歲	20—24歲	25—29歲	30—34歲	35—59歲	40—44歲	45—49歲	50—54歲	55—59歲	60—64歲	65歲以上
戶 內 人 口 數													
合 計		116 297	94 499	103 953	110 897	111 765	116 922	122 208	126 985	125 897	115 113	157 503	126 452
1 人		49 246	83 712	63 142	70 500	46 056	57 156	44 976	44 927	51 608	39 454	54 429	63 613
2 人		80 546	61 879	86 657	100 714	86 053	74 460	74 631	80 043	80 014	65 710	113 071	113 504
3 人		99 849	74 240	99 743	108 340	108 209	97 483	95 423	100 542	111 478	91 079	135 096	98 831
4 人		108 688	89 726	94 038	112 417	115 959	109 307	101 833	113 325	107 075	123 847	261 854	231 020
5 人		115 286	98 012	100 117	101 104	105 373	113 499	123 019	132 177	140 180	145 221	225 403	221 126
6 人		121 448	111 618	114 172	105 539	109 945	118 684	124 393	134 651	137 109	198 394	135 402	212 530
7 人		129 454	130 554	126 164	119 581	110 501	120 488	134 674	161 942	151 134	147 344	129 300	—
8 人		140 568	132 753	148 480	136 087	111 611	130 916	147 183	158 926	171 971	166 506	201 478	212 900
9 人		154 230	138 151	170 288	166 775	157 364	141 057	147 975	160 831	172 903	143 676	195 000	—
10人		169 683	127 041	173 904	177 839	147 565	147 472	189 575	156 290	182 817	156 028	404 290	277 000
11—15人		191 996	191 113	176 472	178 945	178 282	180 568	214 611	197 236	171 938	210 235	—	—
16人以上		304 333	—	—	509 827	185 498	319 102	179 181	343 760	292 408	281 196	—	—

- (三) 按所得大小組別比較——以可支配所得80,000~100,000元組之家庭568,248戶為最多占18.23%，以60,000~80,000元組之家庭555,644戶為次多占17.83%。20,000元以下者15,488戶占0.50%，200,000元以上者279,664戶占8.97%。

1. 按所得組別與經濟戶長職業別交叉比較——專門性技術性及有關人員家庭中，以100,000~120,000元組38,576戶為最多，200,000元以上組37,710戶次之；管理人員者家庭中以200,000元以上組67,733戶為最多，140,000~160,000元組19,124戶次之；佐理人員者家庭中以100,000~120,000元組68,235戶為最多，120,000~140,000元組63,081戶次之；買賣工作人員者家庭中以80,000~100,000元組69,779戶為最多，100,000~120,000元組55,616戶次之；服務工作人員者家庭中以60,000~80,000元組37,951戶為最多，80,000~100,000元組36,757戶次之；農、林、漁、牧、狩獵工作人員家庭以60,000~80,000元組186,160戶為最多，80,000~100,000元組140,454戶次之；生產作業有關工人、運輸設備操作工及體力工者家庭中以80,000~100,000元組195,376戶為最多，60,000~80,000元組185,055戶次之。
 2. 按所得組別與都市化程度地區別交叉比較——都市地區家庭中以80,000~100,000元組229,859戶為最多，占都市地區家庭之16.26%，100,000~120,000元組225,790戶次之，占都市地區家庭之15.97%。城鎮地區家庭中以60,000~80,000元組121,476戶為最多，占城鎮地區家庭之20.13%，80,000~100,000元組118,357戶次之，占城鎮地區家庭之19.61%。鄉村地區家庭中亦以60,000~80,000元組252,869戶為最多，占鄉村地區家庭之22.99%，80,000~100,000元組220,032戶次之，占鄉村地區家庭之20.01%。
- 四 可支配所得之來源分配——六十五年台灣地區個人可支配所得之各項來源中，仍以受雇人員報酬所占比率為最高達65.11%，較上年之64.28%略高，產業主所得（混合所得）次之占26.72%，較上年之34.41%降低，財產所得收入淨額占8.45%，無報酬性經常移轉淨額占負1.23%，雜項收入淨額占0.95%。（參見圖十三）

圖十三 台灣地區個人可支配所得依來源別之分配

民國六十五年

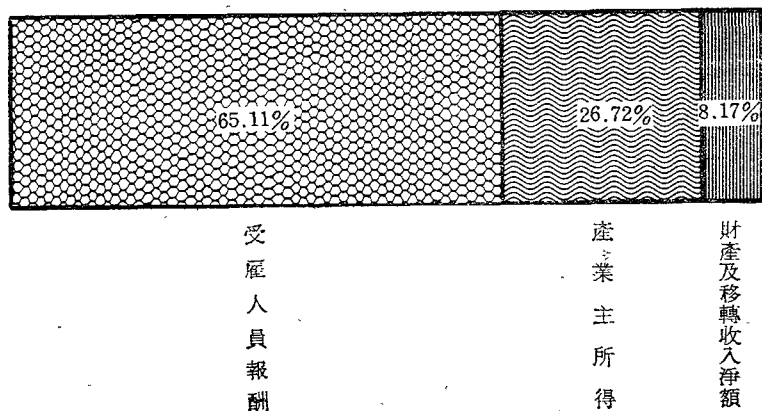

若按經濟戶長社會經濟特性分類，受雇人員報酬占可支配所得之比率以非農業受雇者家庭之90.15%為最高，農業受雇者家庭之86.81%次之，農業雇主及自營作業者家庭之37.80%再次之。產業主所得（混合所得）占可支配所得之比率以非農業雇主及自營作業者家庭之80.16%為最高，農業雇主及自營作業者家庭之53.83%次之，農業受雇者家庭之6.76%再次之。財產所得收入淨額占可支配所得之比率，以其他類者（含無業）家庭之32.26%為最高，非農業雇主及自營作業者家庭之9.38%為次高，而以農業受雇者家庭之5.38%為最低。無報酬性經常移轉收入淨額占可支配所得之比率交以其他類者家庭之54.81%為最高，其餘之家庭則皆為負。（參見表十八）

表十八、台灣地區個人可支配所得之來源按戶長社會經濟特性分

民國六十五年

單位：%

	全 體	農 業 雇 主 及 自 營 作 業 者	非 農 業 雇 主 及 自 營 作 業 者	農 業 受 雇 者	非 農 業 受 雇 者	其 他
合 計	100.00	100.00	100.00	100.00	100.00	100.00
受雇人員報酬	65.10	37.80	12.39	86.81	90.15	10.87
薪資及實物折值	59.30	36.58	11.19	84.13	81.40	3.14
其他	5.80	1.22	1.20	2.68	8.75	7.73
產業主所得（混合所得）	26.73	53.83	80.16	6.76	2.87	0.13
農林漁牧業淨收入	9.69	49.29	1.56	4.69	0.97	0.04
營業淨收入	16.11	4.49	74.65	1.95	1.64	—
執行業務淨收入	0.93	0.05	3.95	0.12	0.26	0.09
財產所得收入淨額	8.45	6.14	9.38	5.38	8.54	32.26
無報酬性經常移轉收入淨額	- 1.23	- 0.69	- 2.95	- 0.20	- 2.29	54.81
雜項收入	0.95	1.54	1.02	1.25	0.73	1.93

如按所得大小之戶數十等分位分來觀察，受雇人員報酬占可支配所得比率，以低所得之家庭為較高，中所得之家庭為次高，而以最高所得之家庭為最低。如第十等分位之受雇人員報酬占可支配所得之比率祇達55.81%。產業主所得（混合所得）占可支配所得之比率，以高所得之家庭為較高，低所得之家庭為次高。至於財產所得收入淨額占可支配所得之比率，則以較高所得之家庭為較高，隨着所得的減少，其比率跟着降低。（參見表十九）

表十九、台灣地區個人可支配所得之來源按所得依戶數十等分位分之分配

民國六十五年

單位：%

	全 體	1	2	3	4	5	6	7	8	9	10
合 計	100.00	100.00	100.00	100.00	100.00	100.00	100.00	100.00	100.00	100.00	100.00
受雇人員報酬	65.11	64.55	68.89	68.00	68.26	66.13	62.89	65.58	67.16	63.82	55.81
產業主所得	26.73	26.68	26.63	25.69	24.31	26.26	28.09	25.70	24.70	28.00	31.19
財產所得收入淨額	8.45	4.92	4.77	6.20	7.23	7.72	9.16	9.67	9.63	10.62	14.52
無報酬性經常移轉收入淨額	-1.23	2.94	-0.78	-0.22	-0.27	-0.77	-0.94	-1.72	-2.41	-3.81	-4.30
雜項收入	0.94	0.91	0.50	0.34	0.47	0.65	0.80	0.77	0.92	1.37	2.78

(三) 所得分配均等狀況——個人所得隨着經濟的成長而不斷的提高，所得分配狀況亦逐年演變而漸趨均等，六十五年台灣地區個人可支配所得依戶數十等分位分，得各分位組之可支配所得分配比依次為3.54%、5.37%、6.38%、7.26%、8.20%、9.28%、10.53%、12.18%、14.79%、22.47%與六十四年比較，第二分位組、第三分位組及第五分位組至第九分位組之分配比皆有增加，而第一分位組，第四分位組及第十分位組均降低。又計算各分位組之平均每戶可支配所得，第一分位組平均每戶可支配所得為41,060元，較六十四年之36,594元增加11.22%，第十分位組平均每戶可支配所得為261,320元，為第一分位組的6.36倍，該倍數即表示所得之差距，六十五年本項倍數較六十四年之6.45倍降低許多，可見其所得差距又進一步縮短，（參見表二十）。若加以合併成五等分位組時，六十五年之第五分位組之可支配所得對第一分位組之倍數為4.18倍，亦較六十四年之4.24倍為低。

表二十、台灣地區個人所得分配按可支配所得依戶數十等分位分

單位：%；新台幣元

戶 數 十 等 分 位 組	六 十 五 年			六 十 四 年		
	分 配 比	累 積 百 分 比	平 均 每 戶 可 支 配 所 得	分 配 比	累 積 百 分 比	平 均 每 戶 可 支 配 所 得
1	3.54	3.54	41 060	3.59	3.59	36 594
2	5.37	8.91	62 448	5.33	8.92	54 288
3	6.38	15.29	74 163	6.37	15.29	64 838
4	7.26	22.55	84 507	7.27	22.56	73 957
5	8.20	30.75	95 450	8.14	30.70	82 883
6	9.28	40.03	107 902	9.10	39.80	92 697
7	10.53	50.56	122 435	10.31	50.11	105 040
8	12.18	62.74	141 676	12.00	62.11	122 210
9	14.79	77.53	172 014	14.71	76.82	149 855
10	22.47	100.00	261 320	23.18	100.00	236 030
第十分位組對第一分位組之倍數	—	—	6.36	—	—	6.45

若按全體家庭依可支配所得之戶數十等分位分，農家與非農家在各等分內分配狀況觀察：從低收入層至高收入層之戶數分配比例：農家依次為15.33%、13.97%、11.95%、11.98%、9.28%、9.76%、7.97%、7.23%、6.12%、6.41%，非農家則依次為8.17%、8.63%、9.33%、9.32%、10.25%、10.08%、10.70%、10.95%、11.33%、11.24%，可以見出農家以低收入家庭偏多，而非農家則以中收入至高收入家庭偏多。（參見圖十四）

圖十四 台灣地區家庭戶數依可支配所得大小五等分位分
各等分位內農家與非農家分配狀況
民國六十五年

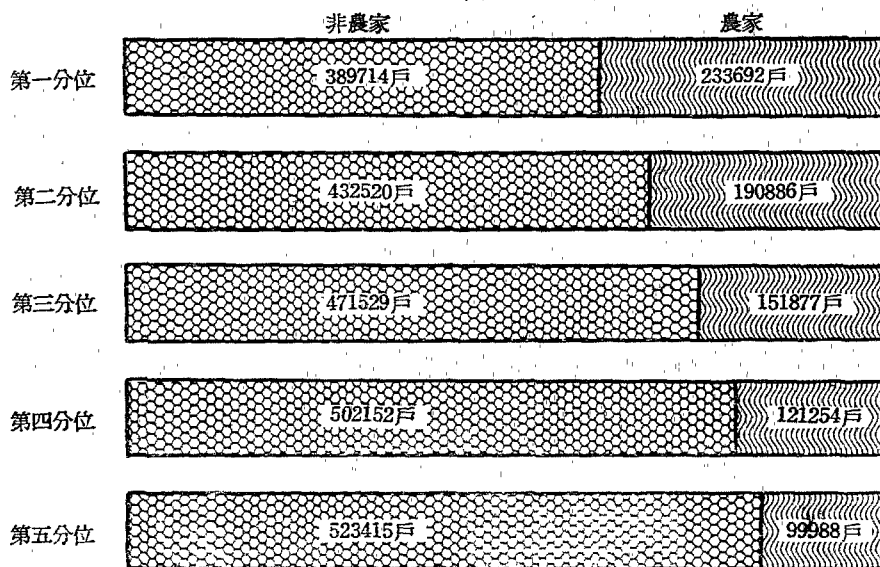

次按都市化程度地區別觀察：都市地區之家庭分配依次為4.19%、6.00%、7.57%、8.87%、9.34%、10.17%、12.10%、12.96%、13.73%、15.07%，城鎮地區依次為10.46%、11.47%、10.88%、10.01%、11.34%、11.31%、8.62%、9.19%、8.52%、8.20%，而鄉村地區則依次為17.21%、14.33%、12.63%、11.45%、10.12%、9.07%、8.06%、6.64%、6.02%、4.47%，由此可見都市地區以高收入和中收入家庭偏多，城鎮地區之高低收入分配較為均等，而鄉村地區則以低收入和中收入家庭偏多。

再按經濟戶長職業別觀察，以管理人員、專門性技術性及有關人員、佐理人員三者之高收入家庭偏多，無職業家庭、農林漁牧狩獵工作人員、服務工作人員及現役軍人四者家庭之低收入家庭偏多。而買賣工作人員家庭與生產作業有關工人、運輸設備操作工及體力工人家庭二者之高低收入分配較為均等。（參見表二十一）

表二十一 台灣地區個人所得分配按可分配所得依戶數十等分位分各職業別家庭於各等分位內之分配狀況

民國六十五年

單位：%

	合 計	1	2	3	4	5	6	7	8	9	10
專門性、技術性及有關人員	100.00	0.89	1.93	5.21	5.00	8.81	10.88	13.11	14.82	19.69	19.66
管理人員	100.00	0.21	0.66	0.88	1.98	3.45	3.81	6.95	13.18	20.02	48.86
佐理人員	100.00	1.35	4.04	5.71	6.79	9.72	12.46	12.77	16.01	16.76	14.39
買賣工作人員	100.00	6.50	6.20	8.18	10.10	9.27	8.94	12.94	13.83	12.06	11.98
服務工作人員	100.00	14.57	11.32	11.37	11.21	11.62	8.85	9.51	8.02	7.13	6.40
農、林、漁、牧、狩獵工作人員	100.00	18.95	16.63	12.28	11.29	8.60	9.63	6.40	5.83	5.18	5.21
生產作業及有關工人、運輸設備操作工及體力工人	100.00	7.68	10.69	12.95	12.40	13.27	11.19	11.18	8.73	7.67	4.24
現役軍人	100.00	11.15	17.72	14.66	14.55	8.34	10.27	8.43	5.32	6.48	3.08
無職業家庭	100.00	49.64	11.66	5.85	5.64	8.65	4.03	3.81	7.53	1.83	1.36

若除去戶內人數不均的因素後，以平均戶內每人可支配所得大小之戶數十等分位分，得各等分位組內平均每人可支配所得依次為9,187元、12,720元、14,930元、17,083元、19,380元、21,935元、25,170元、29,618元、36,702元、58,850元，其第十等分位組之平均每人可支配所得為第一等分位組的6.41倍，其所得差距較前述方法表示者為大。

再依可支配所得十等分位來比較，六十五年之各等分位組戶數所占分配比依次為22.11%、15.52%、12.94%、11.14%、9.62%、8.30%、7.07%、5.88%、4.65%、2.77%，第十分位組之戶數為第一分位組之7.98倍，而由此所顯示之所得差距較依戶數十等分位分者為大。

1. 按經濟戶長社會經濟特性別分，各類家庭按可支配所得依戶數十等分位分之所得分配來比較——以軍職人員家庭所得分配最為均等，文書推銷及服務工作者家庭次之，非農業體力勞動者家庭又次之，而以農業雇主及自營作業者家庭所得分配不均等程度最大，其他類者家庭為次大，（參見表二十二）。

表二十二、台灣地區戶長社會經濟特性別個人所得分配按可支配所得依戶數十等分位分

民國六十五年

單位：%

	合 計	1	2	3	4	5	6	7	8	9	10
農業雇主及自營作業者	100.00	3.16	5.52	6.47	7.33	8.25	9.16	10.32	11.98	14.55	23.26
非農業雇主	100.00	4.27	5.46	6.23	7.32	8.00	8.90	10.50	11.20	14.14	23.98
非農業自營作業者	100.00	3.72	5.62	6.57	7.54	8.51	9.57	10.80	11.99	14.24	21.44
農業受雇者	100.00	4.08	5.75	6.91	7.71	8.27	9.33	10.57	12.42	14.21	20.75
非農業經理管理及專業受雇者	100.00	4.09	5.74	6.74	7.76	8.55	9.73	10.80	12.09	14.03	20.47
文書推銷及服務工作者	100.00	4.52	6.09	7.00	7.84	8.67	9.63	10.64	11.97	14.06	19.58
非農業體力勞動者	100.00	4.49	6.20	7.06	7.89	8.71	9.55	10.58	11.85	13.90	19.77
軍職人員	100.00	5.00	6.08	6.98	7.57	8.49	9.31	10.29	12.13	13.99	20.16
其他	100.00	2.48	3.81	5.46	6.60	8.61	10.23	13.40	15.43	21.66	12.32

2. 按經濟戶長行業別分，各行業別家庭按可支配所得依戶數十等分位分之所得分配來比較——以運輸、倉儲及通訊業之所得分配最為均等，礦業及土石採取業次之，而以無業者家庭之所得分配不均等程度最大，農、林、漁、牧、狩獵業家庭為次大。（參見表廿三）

表二十三、台灣地區戶長行業別個人所得分配按可支配所得依戶數十等分位分

民國六十五年

單位：%

	合 計	1	2	3	4	5	6	7	8	9	10
農林漁牧狩獵業	100.00	3.21	5.52	6.47	7.31	8.24	9.17	10.40	11.93	14.46	23.29
礦業及土石採取業	100.00	4.14	6.18	7.22	7.49	8.28	9.33	10.61	12.21	14.61	19.93
製造業	100.00	4.07	5.58	6.47	7.31	8.16	9.20	10.39	12.15	14.82	21.85
水電煤氣業	100.00	4.68	5.99	6.79	7.30	8.44	9.41	10.49	12.52	14.36	20.02
營造業	100.00	3.93	5.57	6.35	7.26	8.05	9.25	10.25	11.81	14.38	23.15
商 業	100.00	3.70	5.44	6.34	7.14	8.29	9.31	10.51	11.92	14.64	22.71
運輸倉儲及通訊業	100.00	4.77	5.96	6.74	7.57	8.28	9.02	10.37	11.72	14.65	20.92
金融保險不動產及工商服務業	100.00	3.89	5.70	6.83	7.29	8.67	9.35	11.12	11.56	14.31	21.28
社會團體及個人服務業	100.00	4.11	5.63	6.67	7.57	8.56	9.58	10.73	12.21	14.37	20.57
其他不能歸類之行業	100.00	4.03	—	7.75	—	18.23	20.00	—	20.17	—	29.82
無行業	100.00	2.15	3.63	5.01	5.94	7.77	9.07	10.92	14.19	16.83	24.49

3. 按經濟戶長職業別分，各類職業別家庭按可支配所得依戶數十等分位分之所得分配來比較——以現役軍人家庭所得分配最為均等，生產作業有關工人、運輸設備操作工及體力工家庭次之，而以無職業家庭所得分配不均程度為最大，農、林、漁、牧、狩獵工作人員家庭為次大。（參見表二十四）

表二十四、台灣地區戶長職業別個人所得分配按可支配所得依戶數十等分位分

民國六十五年

單位：%

	合 計	1	2	3	4	5	6	7	8	9	10
專門性、技術性及有關人員	100.00	4.60	6.10	6.80	7.62	8.60	9.56	10.52	11.89	13.67	20.64
管理人員	100.00	4.27	5.75	6.96	7.67	8.61	9.31	10.63	11.78	13.75	21.27
佐理人員	100.00	4.74	6.16	7.04	7.81	8.69	9.64	10.59	11.97	13.88	19.48
買賣工作人員	100.00	3.85	5.66	6.65	7.46	8.63	9.61	10.74	11.98	14.35	21.07
服務工作人員	100.00	3.65	5.57	6.56	7.64	8.29	9.37	10.65	11.93	14.44	21.90
農、林、漁、牧、狩獵工作人員	100.00	3.20	5.54	6.45	7.32	8.21	9.18	10.39	11.90	14.50	23.31
生產作業有關工人、運輸設備操作工及體力工人	100.00	4.58	6.23	7.08	7.90	8.69	9.56	10.64	11.85	13.93	19.54
職業不能分類之工作者	100.00	—	—	34.21	—	—	—	—	65.79	—	—
現役軍人	100.00	5.10	6.13	7.01	7.60	8.53	9.33	10.30	12.06	13.82	20.12
無職業家庭	100.00	2.15	3.63	5.01	5.94	7.77	9.07	10.93	14.19	16.83	24.48

4. 按戶內所得收入者人數別分，各類別家庭按可支配所得依戶數十等分位之所得分配來比較——以戶內所得收入者人數較多之家庭，其所得分配較為均等，若計算各類別高所得家庭（第九至第十分位組）之所得為低所得家庭（第一至第二分位組）之倍數來比較，六十五年台灣地區戶內所得收入者人數為一個人之家庭，其倍數為4.81倍，二個所得收入者之家庭為3.94倍，三個所得收入者之家庭為3.62倍，四個及四個以上所得收入者之家庭為3.21倍。（參見表二十五）

表二十五、台灣地區戶內所得收入者人數別個人所得分配按可支配所得依戶數十等分位分

民國六十五年											單位：%
	合 計	1	2	3	4	5	6	7	8	9	10
一 個 所 得 收 入 者	100.00	2.34	5.23	6.51	7.49	8.46	9.47	10.59	12.17	14.61	23.13
二 個 所 得 收 入 者	100.00	4.17	5.57	6.47	7.43	8.46	9.47	10.61	12.18	14.64	21.00
三 個 所 得 收 入 者	100.00	4.45	5.69	6.59	7.25	8.28	9.39	10.46	12.12	13.91	21.86
四個及四個以上所得收入者	100.00	4.33	5.77	6.84	7.56	8.55	9.35	10.50	11.99	14.64	20.47

5. 按農家與非農家分，兩類別家庭按可支配所得依戶數十等分位分之所得分配來比較——以農家所得分配較為不均，若計算高所得家庭（第九至第十分位組）之所得為低所得家庭（第一至第二分位組）之倍數來比較，農家為4.22倍，非農家為4.07倍。（參見表二十六）

表二十六、台灣地區農家、非農家及都市化程度地區別個人所得分配按可支配所得依戶數十等分位分

民國六十五年											單位：%
	合 計	1	2	3	4	5	6	7	8	9	10
農 家	100.00	3.35	5.52	6.51	7.37	8.24	9.21	10.42	11.95	14.58	22.85
非 農 家	100.00	3.66	5.41	6.41	7.33	8.27	9.32	10.56	12.15	14.72	22.17
都 市	100.00	4.03	5.58	6.47	7.42	8.37	9.33	10.52	12.09	14.46	21.73
城 鎮	100.00	3.75	5.55	6.49	7.43	8.33	9.28	10.34	12.02	14.54	22.27
鄉 村	100.00	3.31	5.55	6.60	7.47	8.46	9.40	10.60	12.14	14.56	21.91

6. 按都市化程度地區別分，各類別家庭按可支配所得依戶數十等分位分之所得分配來比較——以都市地區家庭最為均等，城鎮地區家庭次之，鄉村地區家庭最為不均，若計算高所得家庭（第九至第十分位組）之所得為低所得家庭（第一至第二分位組）之倍數來比較，都市地區家庭，其倍數為3.77倍，城鎮地區家庭為3.96倍，鄉村地區家庭為4.12倍。（參見表二十六）

三、最終消費支出：

(一) 一般消費概況——六十五年台灣地區家庭最終消費支出總額達當年新臺幣 298,343 百萬

元，較上年增加 14.09%，剔除物價變動因素後，以六十年固定幣值計算之實質消費支出總額為 170,006 百萬元，較上年增加 11.44%。六十五年平均每戶消費支出為 95,714 元，較上年增加 10.21%，較五十三年增加 277.11%，若剔除物價變動因素後，平均每戶實質消費支出為 54,541 元，較上年增加 7.64%，較五十三年增加 68.00%。（參見表二十七）

表二十七、台灣地區最終消費支出之變動

年 別	按 當 年 幣 值 計 算			按 六 十 年 幣 值 計 算		
	總 計 (千元)	平 均 每 戶		總 計 (千元)	平 均 每 戶	
		金 額 (元)	定 基 指 數 60年=100		金 額 (元)	定 基 指 數 60年=100
53 年	54 615 121	25 381	55.75	69 858 175	32 464	71.31
55 年	65 265 152	28 612	62.85	80 484 834	35 284	77.50
57 年	83 271 049	35 097	77.09	92 430 957	38 957	85.57
59 年	105 636 237	40 929	89.90	108 567 561	42 064	92.40
60 年	121 125 783	45 526	100.00	121 125 783	45 526	100.00
61 年	137 005 140	49 965	109.75	129 850 384	47 355	104.02
62 年	170 313 747	60 311	132.48	144 738 461	51 254	112.58
63 年	235 761 345	80 942	177.79	144 470 461	49 600	108.95
64 年	261 492 801	86 849	190.77	152 554 900	50 668	111.29
65 年	298 343 172	95 714	210.24	170 005 796	54 541	119.80

圖十五 台灣地區平均每戶最終消費支出之變動

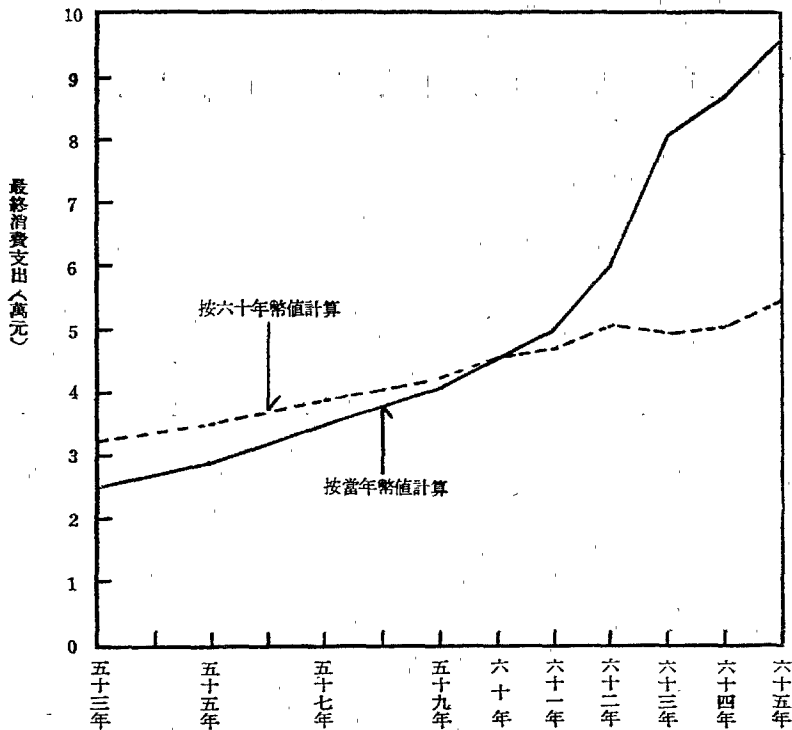

(二) 依經濟戶長各項特性別比較

1. 經濟戶長社會經濟特性別家庭之消費支出——六十五年平均每戶消費支出以非農業雇主及自營作業者家庭平均每戶消費 112,706 元為最高，非農業受雇者家庭平均每戶消費 100,344 元次之，農業雇主及自營作業者家庭平均每戶消費 79,081 元再次之，而以其他類者家庭平均每戶消費 59,823 元為最低。若以戶內平均每人消費支出來比較，乃以非農業經理管理及專業受雇者家庭平均戶內每人消費支出達 28,033 元為最高，而以非農業雇主家庭平均每人消費達 26,869 元居次，其餘依次為其他類者家庭 25,857 元及文書推銷及服務工作者家庭 21,933 元；而以農業受雇者家庭平均每人 13,042 元為最低，農業雇主及自營作業者家庭平均每人 13,053 元為次低。（參見表二十八）

表二十八、台灣地區家庭平均每人消費支出之變動按戶長社會經濟特性別分

單位：新台幣元

	六 十 五 年	六 十 四 年	增 加 率 (%)
全 體	18 231	16 473	10.67
農業雇主及自營作業者	13 053	11 901	9.68
非農業雇主	26 869	21 524	24.84
非農業自營作業者	19 039	17 764	7.18
農業受雇者	13 042	10 978	18.80
非農業經理管理及專業受雇者	28 033	28 750	- 2.50
文書推銷及服務工作者	21 933	19 770	10.94
非農業體力勞動者	16 636	14 717	13.04
軍職人員	17 952	16 362	9.72
其他	25 897	24 511	5.65

2. 經濟戶長行業別家庭之消費支出——六十五年平均每戶消費支出依次為金融、保險不動產及工商服務業 133,737 元，礦業及土石採取業 111,674 元，商業 110,577 元，水電煤氣業 107,499 元，運輸、倉儲及通訊業 102,064 元，製造業 101,989 元，社會團體及個人服務業 97,844 元，營造業 95,364 元，農、林、漁、牧、狩獵業 76,467 元，其他不能歸類之行業 59,732 元。若與戶長教育程度交叉比較，則以研究院（所）教育程度之金融、保險、不動產及工商服務業 211,343 元為最高，研究院（所）教育程度之社會團體及個人服務業 163,728 元為次高，而以未受國小教育程度之其他不能歸類者 40,444 元為最低，國小教育程度之其他不能歸類者 59,914 元為次低。
3. 經濟戶長職業別家庭之消費支出——六十五年平均每戶消費支出依次為管理人員 164,806 元，專門性、技術性及有關人員 117,469 元，佐理人員 114,241 元，買賣工作人員 106,525 元，生產作業有關工人、運輸設備操作工及體力工人 88,424 元，服務

工作人員87,667元，現役軍人78,172元，農、林、漁、牧、狩獵工作人員76,417元，無職業者59,822元，不能分類之工作者25,841元。（參見圖十六）

圖十六 台灣地區平均每戶最終消費支出按經濟戶長職業別之比較

民國六十五年

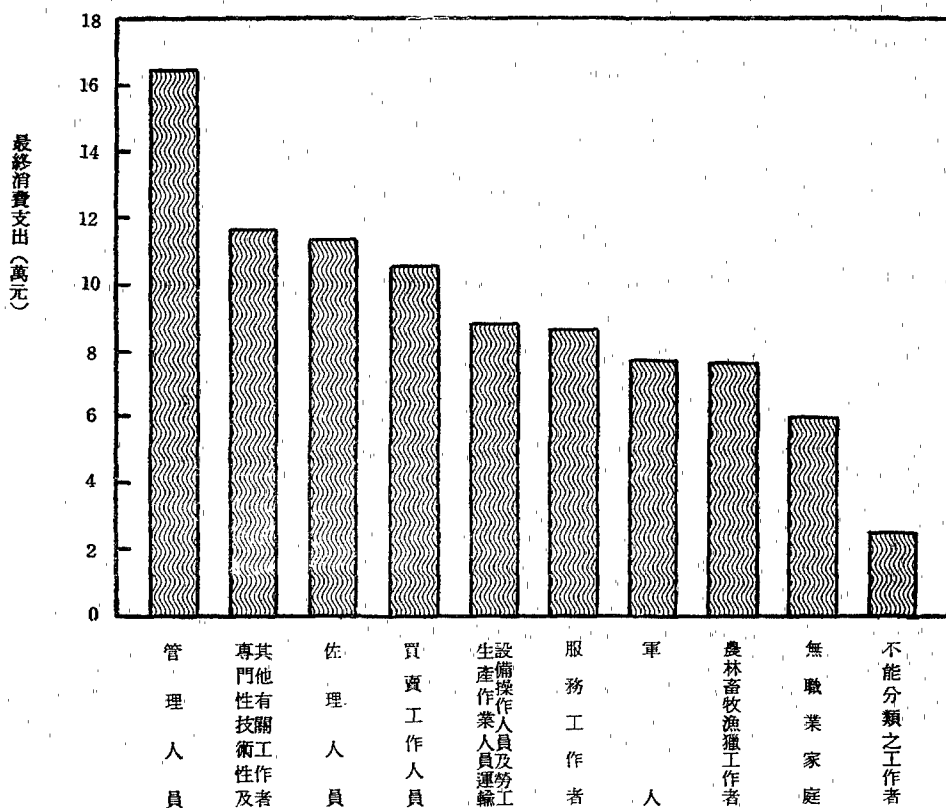

若依經濟戶長職業與年齡別交叉比較，則以60~64歲組之專門性、技術性及有關人員240,103元為最高，60~64歲組之管理人員214,943元次之，而以15歲以下組之無職業家庭32,724元為最低，15歲以下組之專門性、技術性及有關人員42,700元次低。

再依經濟戶長教育程度交叉比較，以未受國小教育程度（補習、自修或不識字）之管理人員172,975元為最高，大學教育程度之管理人員171,863元次之，而以未受過國小教育程度（補習、自修或不識字）之無職業家庭39,632元為最低，未受過國小教育程度（補習、自修或不識字）之現役軍人41,981元次低。

4. 家庭大小別之消費支出——家庭大小別之最終消費支出亦跟所得一樣，隨戶內人口數的增加而提高，在七個人以內，其增額是隨人數的增加而遞減，但在八個人以上時，其增額轉巨；一個人之家庭平均每戶消費支出為36,805元，至九個及九個人以上之家庭平均每戶消費支出高達142,593元。（參見表二十九）

表二十九、台灣地區個人可支配所得及最終消費支出按家庭人口數分

民國六十五年

單位：新台幣元

	家庭戶數 (戶)	平均每戶可支配所得	平均每戶消費支出
一 個人	98 890	49 246	36 805
二 個人	169 614	80 546	63 800
三 個人	296 763	99 849	78 851
四 個人	551 604	108 688	88 855
五 個人	710 299	115 286	94 542
六 個人	584 818	121 448	101 420
七 個人	336 377	129 454	108 510
八 個人	176 591	140 568	119 574
九個及九個人以上	192 071	172 354	142 593

5. 都市化程度地區別家庭之消費支出——六十五年台灣地區平均每戶消費支出為 95,714元，以都市地區家庭平均每戶 111,222 元為最高，城鎮地區家庭 92,871元次之，而以鄉村地區家庭77,341元為最低。

(三) 依可支配所得按戶數十等分位組之消費支出——六十五年台灣地區家庭最終消費支出按可支配所得依戶數十等分位分，得每一分位組消費支出占總消費支出之百分比依次為 4.21%、5.09%、6.92%、7.78%、8.73%、9.69%、10.82%、12.15%、14.36%、19.42%，第十分位組為第一分位組的 4.61倍，每一分位組平均每人消費支出額依次為 12,027元、12,561元、13,522元、14,578元、15,913元、17,278元、18,678元、20,584元、22,383元、28,001元，第十分位組為第一分位組的2.33倍，較平均每戶消費支出額之差距為低。(參見表三十)

表三十、台灣地區個人最終消費支出按可支配所得依戶數十等分位分

民國六十五年

	全體	依可支配所得之戶數十等分位組										第十分位組對第一分位組之倍數
		1	2	3	4	5	6	7	8	9	10	
各分位組消費額分配比(%)	100.00	4.21	5.92	6.92	7.78	8.73	9.69	10.82	12.15	14.36	19.42	4.61
平均每戶消費支出(元)	95 714	40 263	56 627	66 293	74 489	83 526	92 761	103 518	116 303	137 338	186 015	4.61
平均每人消費支出(元)	22 152	12 027	12 561	13 522	14 578	15 913	17 278	18 678	20 584	22 383	28 001	2.33

(四) 最終消費支出依用途別之分配——六十五年最終消費支出內容依用途別之分配，仍以食品費為最高，占總支出的41.81%，已較上年之43.06%降低，房地稅、燃料及動力費占 21.45%為次高，較上年之21.64%下降0.19%，其餘各項消費支出所占百分比多在6.83%至3.87%間，變動輕微。(參見表三十一)

表三十一、台灣地區歷年個人最終消費支出型態之變動

單位：%

	53 年	55 年	57 年	59 年	61年	62年	63年	64年	65年
合 計	100.00	100.00	100.00	100.00	100.00	100.00	100.00	100.00	100.00
食 品 飲 料 及 菸 草	59.70	56.20	51.75	52.46	47.81	47.73	49.40	47.56	46.38
衣 著 鞋 襪 類	6.30	5.83	5.84	5.79	6.47	6.98	6.15	6.30	6.83
房 地 租 燃 料 及 動 力	17.20	18.75	19.01	18.19	20.78	20.94	20.71	21.64	21.45
家 庭 器 具 及 設 備 和 家 庭 管 理	3.40	3.75	4.66	3.96	3.95	3.89	3.79	3.71	3.87
醫 療 及 保 健	5.30	4.75	5.54	5.95	3.89	4.13	3.92	3.96	4.61
運 輸 交 通 及 通 訊	2.00	2.40	2.70	3.00	3.53	3.89	3.99	4.20	4.99
娛 樂 教 育 及 文 化 服 務	1.20	1.62	1.65	2.66	7.06	6.30	6.06	5.99	6.38
雜 項	4.90	6.70	8.85	7.99	6.51	6.14	5.98	6.64	5.49

圖十七 台灣地區家庭最終消費支出按用途別之分配

民 國 六 十 五 年

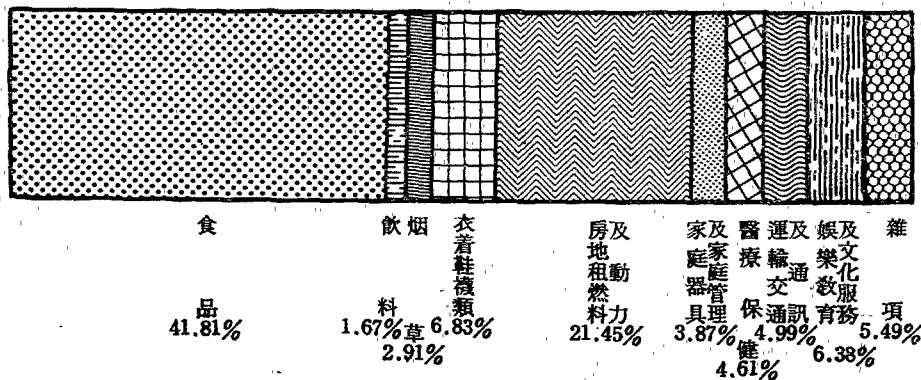

1. 按經濟戶長社會經濟特性別來觀察——食品、飲料及烟草消費支出占總消費支出之比率，仍以農業受雇者家庭之56.66%為最高，農業自營作業者家庭之54.04%次之，而以非農業經理、管理及專業受雇者家庭之37.31%為最低，房地租、水費、燃料及動力消費支出占總消費支出之比率，以其他類者家庭之28.70%為最高，非農業經理、管理及專業受雇者家庭之24.74%為次高，而以農業自營作業者家庭之15.50%為最低。娛樂教育和文化服務消費支出占總消費支出之比率，以非農業經理、管理及專業受雇者家庭之8.62%為最高，非農業雇主家庭之7.58%為次高。（表見表三十二）

表三十二、台灣地區戶長社會經濟特性別最終消費支出按用途別及消費財性質之分配

民國六十五年

單位：%

	全體	農業 雇 主	農業自營 作 業 者	非農業 雇 主	非農業自 營作業者	農 業 受雇者	非農業 經理及 專業者	文書推銷 及服務 工作者	體 力 勞 動 者	軍 職 人 員	其 他
I 按用途別分	100.00	100.00	100.00	100.00	100.00	100.00	100.00	100.00	100.00	100.00	100.00
①食品飲料和烟草	46.38	48.96	54.04	39.27	45.83	56.66	37.31	42.82	49.45	48.39	39.90
②衣着、鞋、襪類	6.83	5.51	6.14	7.18	6.69	6.03	7.78	7.21	6.70	6.80	5.30
③房地租、水費、燃料和動力	21.45	17.76	15.50	25.01	23.64	16.35	24.74	23.05	20.74	22.04	28.70
④家庭器具及設備和家庭管理	3.87	2.29	3.61	4.52	3.41	3.47	5.25	4.07	3.36	3.98	3.75
⑤醫療和保健	4.61	6.57	6.03	2.99	4.11	5.24	3.74	4.43	4.71	3.67	7.24
⑥運輸交通及通訊	4.99	7.65	4.59	6.68	4.97	3.37	6.11	5.39	4.46	3.62	3.10
⑦娛樂教育和文化服務	6.38	5.04	4.92	7.58	5.89	4.00	8.62	7.53	5.47	6.60	6.93
⑧雜項支出	5.49	6.22	5.17	6.77	5.46	4.88	6.45	5.50	5.11	4.90	5.08
II 按消費財性質分	100.00	100.00	100.00	100.00	100.00	100.00	100.00	100.00	100.00	100.00	100.00
①耐久財	3.30	6.89	3.10	3.31	2.92	2.19	4.29	3.87	2.78	3.50	1.78
②半耐久財	8.77	7.22	8.08	9.13	5.51	7.75	9.90	9.21	8.57	8.79	6.85
③非耐久財	57.86	59.07	66.28	51.11	57.73	68.34	48.57	53.77	60.78	58.59	51.68
④勞務	30.07	26.82	22.54	36.45	30.84	21.72	37.24	33.15	27.87	29.12	39.69

2. 按經濟戶長行業別來觀察——食品、飲料及烟草消費支出占最終消費支出之比率，以其他不能歸類之行業之55.53%為最高，農林漁牧狩獵業之54.44%次之，而以金融、保險不動產及工商服務業之39.15%為最低。房地租、水費、燃料和動力消費支出占最終消費支出比率以無行業之28.70%為最高，金融保險不動產及工商服務業之24.68%次之，而以其他不能歸類之行業15.29%為最低。娛樂、教育和文化服務消費支出佔最終消費支出之比率以其他不能歸類之行業之9.25%為最高，社會團體及個人服務業之7.98%次之，而以農、林、漁、牧、狩獵業4.80%為最低。（參見表三十三）

表三十三、台灣地區經濟戶長行業別最終消費支出按用途別及消費財性質之分配

民國六十五年

單位：%

	農 林 漁 牧 狩獵業	礦業及 土石採 取業	製造業	水 電 煤 氣 業	營造業	商 業	運 輸 倉 儲 及 通訊業	金融保險 不動產及 工商服務 業	社 會 團體及 個人服 務業	其他不 能歸類 之行業	無行業
I 按用途別分	100.00	100.00	100.00	100.00	100.00	100.00	100.00	100.00	100.00	100.00	100.00
①食品飲料和烟草	54.44	50.55	44.70	44.85	47.91	43.29	45.16	39.15	43.94	55.53	39.91
②衣着、鞋、襪類	6.10	7.48	6.96	6.62	7.01	7.09	7.04	7.91	6.93	7.48	5.30
③房地租、水費、燃料和動力	15.60	16.84	22.47	23.30	20.92	24.35	22.50	24.68	22.95	15.29	28.70
④家庭器具及設備和家庭管理	3.54	4.25	4.09	3.74	3.73	3.73	4.09	4.73	3.90	3.15	3.74
⑤醫療和保健	5.96	4.62	4.59	3.76	4.36	4.00	4.41	3.58	4.04	3.50	7.24
⑥運輸交通及通訊	4.43	3.81	5.58	5.15	5.36	5.36	4.40	6.28	4.81	2.02	3.10
⑦娛樂教育和文化服務	4.80	6.74	6.23	7.67	5.14	6.36	6.74	7.14	7.98	9.25	6.93
⑧雜項支出	5.13	5.71	5.38	4.91	5.57	5.82	5.66	6.53	5.45	3.78	5.08
II 按消費財性質分	100.00	100.00	100.00	100.00	100.00	100.00	100.00	100.00	100.00	100.00	100.00
① 耐久財	3.00	3.79	3.60	3.12	3.21	3.09	3.30	4.21	3.43	2.03	1.78
② 半耐久財	7.99	10.13	9.02	8.72	8.74	8.95	9.06	9.81	8.82	8.64	6.85
③ 非耐久財	66.58	60.98	56.11	55.78	59.48	55.07	56.29	50.19	54.89	64.97	51.68
④ 勞務	22.43	25.10	31.27	32.38	28.57	32.89	31.35	35.79	32.86	24.36	39.69

3. 按經濟戶長職業別來觀察——食品、飲料和烟草消費支出占最終消費支出之比率以農、林、漁、牧、狩獵工作人員之54.48%為最高，不能分類之工作者之51.90%次之，而以無職業家庭之39.91%為最低。房地租、水費、燃料和動力消費支出佔最終消費支出之比率，以無職業家庭之28.70%為最高，管理人員之25.29%次之，而以農、林、漁、牧、狩獵工作人員之15.55%為最低。娛樂教育和文化服務消費支出佔最終消費支出之比率，以管理人員之8.46%為最高，專門性、技術性及有關人員之8.38%次之，而以不能分類之工作者之0.04%為最低。（參見表三十四）

表三十四、台灣地區經濟戶長職業別最終消費支出按用途別及消費財性質之分配

民國六十五年								單位：%		
	專門性技術性及有關人員	管理人員	佐理人員	買賣工作人員	服務工作人員	農林漁牧狩獵工作人員	生產作業有關工人運輸設備操作及體力工	不能分類之工作者	現役軍人	無職業家庭
I. 按用途別分	100.00	100.00	100.00	100.00	100.00	100.00	100.00	100.00	100.00	100.00
① 食品飲料和烟草	40.45	35.70	41.68	45.19	45.68	54.48	49.32	51.90	48.60	39.91
② 衣着、鞋、襪類	7.51	7.76	7.37	6.78	6.82	6.09	6.66	5.75	6.69	5.30
③ 房地租、水費、燃料和動力	23.59	25.29	23.71	23.48	22.55	15.55	20.99	20.24	21.84	28.70
④ 家庭器具及設備和家庭管理	4.83	5.49	4.12	3.48	3.52	3.55	3.37	4.32	4.08	3.74
⑤ 醫療和保健	3.65	3.69	4.12	4.10	4.96	5.97	4.68	9.88	3.67	7.24
⑥ 運輸交通及通訊	5.58	6.89	5.35	5.27	4.72	4.43	4.52	2.65	3.67	3.10
⑦ 娛樂教育和文化服務	8.38	8.46	7.86	6.13	6.29	4.79	5.44	0.04	6.53	6.93
⑧ 雜項支出	6.01	6.72	5.79	5.57	5.46	5.14	5.02	5.22	4.92	5.08
II. 按消費財性質分	100.00	100.00	100.00	100.00	100.00	100.00	100.00	100.00	100.00	100.00
① 耐久財	4.14	4.18	3.81	3.16	3.20	3.00	2.81	2.44	3.43	1.78
② 半耐久財	9.56	9.81	9.41	8.65	8.75	7.99	8.51	7.71	8.78	6.85
③ 非耐久財	51.69	47.20	52.62	57.04	56.99	66.63	60.65	68.10	58.79	51.68
④ 勞務	34.61	38.81	34.16	31.15	31.06	22.38	28.03	21.75	29.00	39.69

4. 按可支配所得之戶數十等分位分來比較——食品飲料和烟草及醫療和保健消費支出所占分配比，都是以第一分位組為最高，然後向第十分位組逐漸遞減，而其餘各項消費支出之分配比，反由低所得組向高所得組遞增。所占分配比為最高之食品、飲料和烟草消費支出，在第一分位組高達56.16%，第二分位組亦高達55.22%，至第五分位組以前各組該項消費支出皆占最終消費支出一半以上。（參見表三十五）

表三十五、台灣地區家庭按可支配所得依戶數十等分位分，各等分位個人最終消費支出按用途別及消費財性質之分配

民國六十五年

單位：%

	全體	依 可 支 配 所 得 之 戶 數 十 等 分 位 組									
		1	2	3	4	5	6	7	8	9	10
I. 按用途別分	100.00	100.00	100.00	100.00	100.00	100.00	100.00	100.00	100.00	100.00	100.00
①食品飲料和烟草	46.38	56.16	55.22	54.48	52.29	50.61	48.88	46.45	44.20	42.34	37.51
②衣着、鞋、襪類	6.83	5.33	5.83	6.01	6.09	6.27	6.41	6.61	6.93	7.26	8.26
③房地租、水費、燃料和動力	21.45	18.59	18.50	18.78	20.43	20.20	20.91	22.42	23.07	22.87	22.58
④家庭器具及設備和家庭管理	3.87	2.94	3.30	3.08	3.20	3.43	3.61	3.61	3.57	3.92	5.42
⑤醫療和保健	4.61	6.19	5.18	4.59	4.66	5.17	4.79	4.34	4.42	4.30	4.23
⑥運輸交通及通訊	4.99	2.99	3.42	3.75	3.77	4.31	4.60	4.84	5.15	5.63	6.83
⑦娛樂教育和文化服務	6.38	3.13	3.74	4.30	4.69	5.25	5.95	6.50	7.31	7.77	8.31
⑧雜項支出	5.49	4.67	4.81	4.94	4.87	4.76	4.85	5.23	5.35	5.91	6.86
II. 按消費財性質分	100.00	100.00	100.00	100.00	100.00	100.00	100.00	100.00	100.00	100.00	100.00
①耐久財	3.30	1.56	1.77	1.87	1.94	2.61	2.98	3.24	3.37	4.05	5.13
②半耐久財	8.77	6.80	7.49	7.70	7.89	8.02	8.23	8.44	8.85	9.45	10.53
③非耐久財	57.86	68.31	67.47	66.50	64.41	62.22	60.22	57.72	55.36	53.39	48.77
④勞務	30.07	23.33	23.27	23.93	25.76	27.15	28.57	30.60	32.42	33.11	35.57

5. 最終消費支出依消費財性質分——六十五年最終消費支出依消費財性質分，以非耐久財消費支出172,614百萬元為最多，占總消費支出的57.86%，已較上年之58.94%為低，耐久財消費支出9,862百萬元占3.31%，半耐久財消費支出26,152百萬元占8.77%，勞務消費支出89,716百萬元占30.07%，皆較上年提高。

若按經濟戶長社會經濟特性分類來觀察，耐久財消費支出所占百分比，以文書推銷及服務工作者及體力勞動者家庭者家庭較高，以其他者家庭之1.78%為最低。非耐久財消費支出所占百分比，以農業受雇者及農業自營作業者家庭較高，而以非農業經理、管理及專業受雇者家庭為最低，勞務消費支出，亦以非農業家庭較高。

(參見表三十二)

再按可支配所得之戶數十等分位分來比較，各項消費財支出占總消費支出之比率，除非耐久財消費支出由低所得向高所得遞減外，其他三項消費支出皆由低所得向高所得遞增。(參見表三十五)

圖十八 台灣地區家庭最終消費支出按消費財性質之分配

民國六十五年

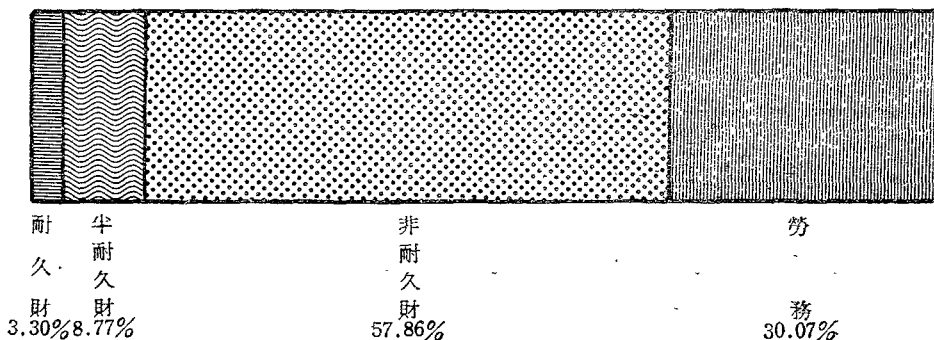

四、家庭住宅及設備概況：

- (一) 家庭住宅所屬狀況——六十五年家庭住宅為自有住宅者2,099,583戶占總戶數之67.36%，為租用住宅者600,931戶占19.28%，為配住住宅者154,449戶占4.95%，借用住宅者262,064戶占8.41%。
- (二) 自來水及電燈設備普及率——六十五年台灣地區家庭具有自來水設備者2,083,624戶占總戶數之66.85%，具有電燈設備者3,089,401戶占總戶數之99.11%。
- (三) 平均每戶及每人居住坪數——六十五年家庭平均每戶居住建坪23坪，平均每人居住4.38坪。
- (四) 家庭主要現代化設備普及情形——六十五年家庭具有彩色電視機者732,029戶占總戶數之23.48%，具有黑白電視機者2,152,742戶占總戶數之69.06%，具有電冰箱者2,312,643戶占總戶數之74.19%，具有電話機者690,222戶占總戶數之22.14%，具有冷暖氣機者112,971戶占總戶數之3.62%，具有電唱機者1,049,812戶占總戶數之33.68%，具有收音機者1,174,424戶占總戶數之37.68%，具有錄音機者429,353戶占13.77%，具有洗衣機者1,203,296戶占總戶數之38.60%，具有機車者1,389,338戶占總戶數之44.57%，訂有報紙者1,233,052戶占總戶數之39.56%，訂有書刊雜誌者204,702戶占總戶數之6.57%。

五、儲蓄及平均儲蓄傾向：

六十五年台灣地區個人儲蓄總額為49,588百萬元，較上年增加8.53%，平均每戶儲蓄20,899元較上年增加37.74%，六十四年平均儲蓄傾向達17.97%，較上年之14.87%上升3.10%。（參見圖十九）

圖十九 台灣地區歷年平均每戶可支配所得及最終消費支出之變動

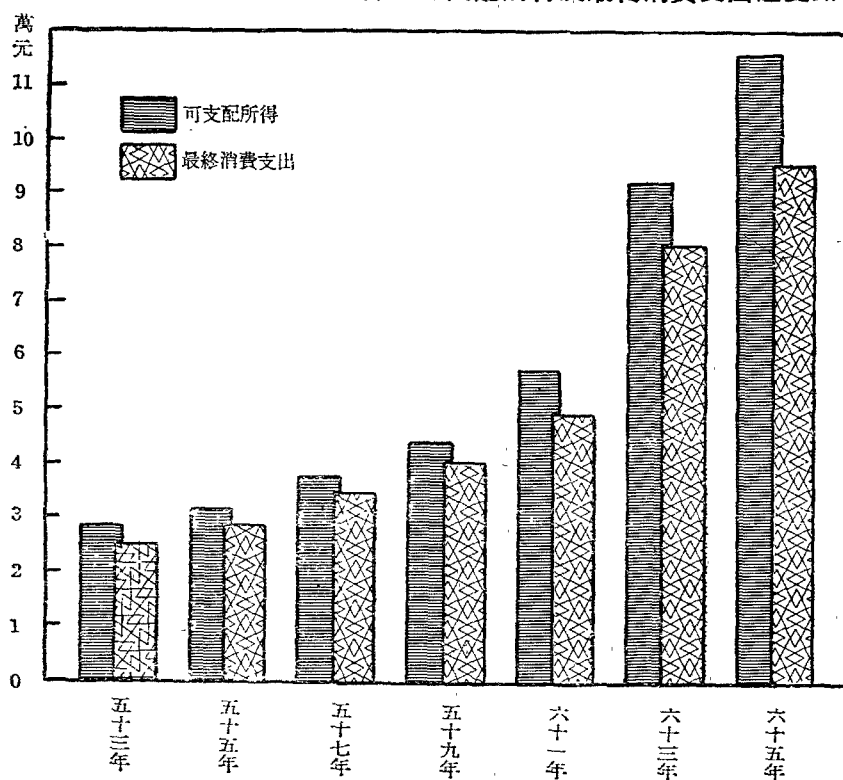

- (一) 按經濟戶長社會經濟特性別比較——六十五年平均每戶儲蓄以非農業雇主及自營作業者家庭之24,895元為最高，非農業受雇者家庭之21,802元次之，而以其他類者家庭之7,020元為最低，平均儲蓄傾向則以農業雇主及自營作業者家庭18.85%為最高，非農業雇主及自營作業者家庭之18.16%次之，其他類者家庭之10.51%為最低。

表三十六、台灣地區平均每戶儲蓄之變動按戶長社會經濟特性別分

特 性 別	六 十 五 年		六 十 四 年		平 均 每 戶 儲 蓄 增 加 率 (%)
	平均每戶儲蓄 (元)	平均儲蓄傾向 (%)	平均每戶儲蓄 (元)	平均儲蓄傾向 (%)	
全 體	20 898	17.97	15 173	14.87	37.73
農業雇主及自營作業者	18 333	18.85	12 486	14.33	46.83
非農業雇主及自營作業者	24 895	18.16	17 717	17.66	40.51
農 業 受 雇 者	11 721	15.28	6 174	9.61	89.84
非 農 業 受 雇 者	21 802	17.90	16 386	15.27	30.05
其 他	7 020	10.51	10 351	14.07	-32.18

- (二) 按經濟戶長行業別比較——六十五年平均每戶儲蓄以金融、保險、不動產及工商服務業者家庭之37,230元為最高，其他不能歸類之行業者家庭之25,461元次之，而以無行業者家庭之7,020元為最低。平均儲蓄傾向則以其他不能歸類之行業者家庭之30.84%為最高，金融、保險、不動產及工商服務業者家庭之21.93%次之，而以無行業者家庭之10.51%為最低。(參見表三十七)

表三十七、台灣地區平均每戶儲蓄按經濟戶長行業別分

民國六十五年

	農 林 漁 牧 業	礦業及土石採取業	製造業	水電煤氣業	營造業	商 業	運輸倉儲及通訊業	金融保險及不動產工商服務業	社會團體及個服務業	其他不能歸類之行業者	無行業
平均每戶儲蓄 (元)	17 191	15 255	21 205	23 004	20 322	22 494	24 579	37 230	25 551	25 461	7 020
平均儲蓄傾向 (%)	18.38	12.03	17.26	17.66	17.60	16.97	19.47	21.93	18.79	30.84	10.51

- (三) 按經濟戶長職業別比較——六十五年平均每戶儲蓄以管理人員家庭之48,452元為最高，專門性、技術性及有關人員家庭之36,348元次之，而以無職業家庭之7,020元為最低。平均儲蓄傾向以專門性、技術性及有關人員家庭之23.71%為最高，管理人員家庭之22.86%次之，而以無職業家庭之10.51%為最低。(參見表三十八)

表三十八、台灣地區平均每戶儲蓄按經濟戶長職業別分

民國六十五年

	專門性技術性及有關人員	管理人員	佐理人員	買賣工作人員	服務工作人員	農林漁牧狩獵及有關人員	生產作業有關人員運輸設備操作及體力工人	不能分類之工作者	現役軍人	無職業家庭
平均每戶儲蓄 (元)	36 348	48 452	25 713	20 047	15 472	17 244	16 052	3 692	16 731	7 020
平均儲蓄傾向 (%)	23.71	22.86	18.43	15.90	15.04	18.44	15.38	12.50	17.69	10.51

- (四) 按經濟戶長年齡別比較——六十五年平均每戶儲蓄，以60~64歲組家庭之33,820元為最高，55~59歲組家庭之26,862元次之，而以15歲以下組家庭之11,981元為最低。平均儲蓄傾向以55~59歲組家庭之23.33%為最高，以60~64歲組家庭之21.47%次之，而以15歲以下組家庭之14.70%為最低。（參見表三十九）

表三十九、台灣地區平均每戶儲蓄按經濟戶長年齡組別分

民國六十五年

	15歲以下	15—19歲	20—24歲	25—29歲	30—34歲	35—39歲	40—44歲	45—49歲	50—54歲	55—59歲	60—64歲	65歲以上
平均每戶儲蓄 (元)	11 981	16 402	18 651	20 140	18 921	18 684	20 576	23 545	29 922	26 862	33 820	21 423
平均儲蓄傾向 (%)	14.70	16.91	17.94	18.16	16.93	15.98	16.84	18.54	20.59	23.33	21.47	16.94

- (五) 按都市化程度地區別比較——六十五年平均每戶儲蓄以都市地區家庭之24,432元為最高，城鎮地區家庭之18,060元次之，而以鄉村地區家庭之17,913元為最低。平均儲蓄傾向則以鄉村地區家庭之18.85%為最高，都市地區家庭之18.06%次之，而以城鎮地區家庭之16.34%為最低。
- (六) 依可支配所得按戶數十等分位分之儲蓄——六十五年依可支配所得按戶數十等分位組，每組之平均每戶儲蓄依次為124元、7,891元、10,015元、11,956元、14,865元、17,678元、22,217元、27,081元、34,632元、62,523元。又每組之平均儲蓄傾向依次為0.20%、9.92%、11.48%、12.54%、13.95%、15.30%、17.87%、19.48%、22.06%、31.82%。高所得組之儲蓄額及儲蓄傾向皆較低所得組高出甚多，如此富者將愈富，故為貧富差距縮短緩慢的一大原因。

六、平均消費傾向及邊際消費傾向：

六十五年台灣地區平均消費傾向為82.30%，較上年之85.13%降低2.73%，若按經濟戶長社會經濟特性分類，以其他類者家庭之89.55%為最高，農業受雇者家庭之84.84%為次高，而以農業雇主及自營作業者家庭之81.30%為最低，再按可支配所得依戶數十等分位分來視察，各組之平均消費傾向依次為99.91%、90.32%、88.70%、87.65%、86.32%、84.98%、82.44%、80.73%、78.22%、68.60%，其第一分位組與第十分位組差距高達31.31%。

六十五年平均每戶可支配所得較上年增加14,476元，平均每戶最終消費支出較上年增加8,865元，由比計算而得之邊際消費傾向為61.24%，較上年之65.58%降低甚多，若依可支配所得之戶數十等分位分，第二分位組對第一分位組之可支配所得高出17,701百萬元，最終消費支出高出10,056百萬元，得第二分位組之邊際消費傾向為56.81%，同樣計算方法，往下各分位組對前一分位組之邊際消費傾向，依次為第三分位組71.84%，第四分位組76.27%，第五分位組75.03%，第六分位組69.18%，第七分位組48.86%，第八分位組66.22%，第

九分位組58.82%，第十分位組30.39%，其中以第三、四、五分位組之邊際消費傾向較高外，其餘皆在70%以下。（參見表四十）

表四十、台灣地區平均消費傾向與邊際消費傾向依可支配所得之戶數十等分位分

民國六十五年										單位：%
	1	2	3	4	5	6	7	8	9	10
平均消費傾向	99.91	90.32	88.70	87.65	86.32	84.98	82.44	80.73	78.22	68.60
平均儲蓄傾向	0.20	9.92	11.48	12.54	13.95	15.30	17.87	19.48	22.06	31.82
邊際消費傾向	—	56.81	71.84	76.27	75.03	69.18	48.86	66.22	58.82	30.39

七、所得消費彈性：

消費支出之大小與其所得水準之高低成正比例，此種關係至為密切，通常成直線相關，兩者關係可以下式表示：

$$C = aY + d$$

C：為消費總額

Y：為可支配所得

a：為係數（即是邊際消費傾向）

b：為常數

a 代表每當可支配所得增加一單位時，可能增加的消費額。而消費的增加，決定於各所得階層對某項消費物品消費彈性的大小。

所得消費彈性係數（ e_i ）之計算公式如下：

$$e_i = \frac{aY_i}{aY_i + b}$$

乃說明在同一所得水準下，所得增加1%時各項物品消費增加的百分比。六十五年台灣地區家庭消費支出之所得消費彈性係數依據最小平方方法估計而得之消費與所得關係之數式計算，其所得消費彈性係數為0.8104，其中以家庭管理之所得消費彈性1.4217為最高，娛樂教育文化服務之1.3057為次高，而以食品之0.5283為最低，燃料動力之0.5331為次低，若按可支配所得分成較低所得組（一至五分位組）及較高所得組（六至十分位組）來觀察，其較低所得組之所得消費彈性為0.8861較總平均為高，其中以娛樂教育及文化服務之所得消費彈性1.4415為最高，運輸交通及通訊之1.2656為次高，而以醫療保健費0.6746為最低。較高所得組之所得消費彈性為0.7637，其中以家庭管理之1.7579為最高，而以菸草之0.4158為最低，食品之0.4430為次低。（參見表四十一）

表四十一、台灣地區個人所得消費彈性按較高所得組及較低所得組分

民國六十四年

單位：%

	消費支出合計	食品	飲料	菸草	衣着襪	燃料動力	房地租及水費	家庭器具設備	家庭管理	醫療及保健費	運輸及通訊	娛樂教育文化服務	雜項費用
總平均	81.04	52.83	80.45	54.64	107.66	53.31	110.16	111.32	142.17	64.54	129.91	130.57	110.74
一至五分位組平均	88.61	77.07	75.82	77.65	105.11	67.74	112.81	114.33	84.62	67.46	126.56	144.15	90.35
六至十分位組平均	76.37	44.30	87.20	41.58	107.06	49.61	86.45	103.96	175.79	66.97	124.49	109.49	117.01

八、所得分配不均等程度之測定：

所得分配通常不能完全均等，而其差異程度大小除了用所得十等分位來表示外，一般的測度方法常用洛倫滋曲線及吉尼集中係數來表示。

(一) 洛倫滋曲線 (Lorenz Curve) 是以圖示法表示所得分配不均等的程度，洛倫滋曲線圖是一正方形圖，其對角直線業是一條完全均等線，若所得分配不均等時，其洛倫滋曲線必是一條位於對角直線下方的弧形曲線，此曲線與對角直線中間距離之大小，即是以測定分配不均等程度之大小，距離愈大，表示不均等程度愈高。六十五年台灣地區個人所得分配之洛倫滋曲線如圖二十。

圖二十 臺灣地區個人所得分配之洛倫滋曲線

民國六十五年

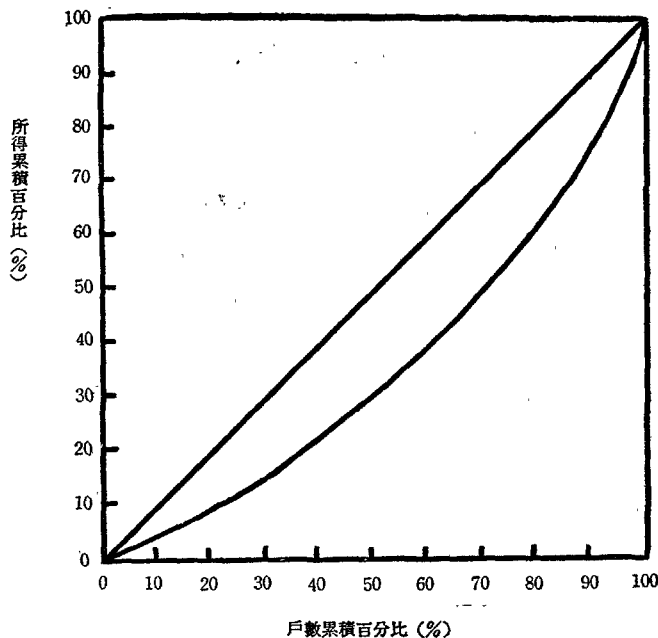

- (二) 吉尼集中係數 (Gini's Concentration Coefficient) 係測量洛倫茲曲線與完全均等直線間所包含之面積對完全均等直線以下整個三角形面積之比率，此項係數愈大，表示所得分配不均等的程度愈高，反之係數愈小，表示不均等的程度愈低。

吉尼集中係數計算公式如下：

$$G = g / 2\bar{X}$$

G：為吉尼集中係數

g：為均互差

\bar{X} ：為算術平均數

六十五年台灣地區個人所得分配之吉尼集中係數為0.307，已較六十四年之0.312降低，較五十三年之0.360改善更多。

九、淨貸出、金融性資產及固定資產：

依照本調查計算淨貸出應等於金融性資產收支淨額，六十五年台灣地區個人淨貸出總額達49,588百萬元，亦即金融性資產收支淨額為49,588百萬元，較上年增加12.00%，平均每戶淨貸出為15,909元，較上年增加8.20%。

若按經濟戶長社會經濟特性別來比較，平均每戶淨貸出，以非農業受雇者家庭之18,153元為最高，非農業雇主及自營作業18,153元為次高，而以其他類者家庭之2,650元為最低。若按所得分配來觀察，平均每戶淨貸出如同儲蓄一樣，所得愈高者其淨貸出亦愈高，例如依可支配所得之戶數十等分位分之第一分位組平均每戶淨貸出為負2,807元，第十分位組平均每戶淨貸出53,293元，較第一分位組多56,100元。

六十五年底台灣地區個人金融性資產累積淨額（資產減負債）達新台幣112,690百萬元，平均每戶持有金融性資產淨額為36,153元。

- (一) 六十五年個人金融性資產分配情形——現金占18.21%，活期存款占28.03%，其他存款占23.37%，會款占10.23%，股票債券及有價證券占6.57%，在外投資資金占7.14%，貸出款及預付款占2.06%，人壽保險權益占2.23%，其他資產占2.16%。
- (二) 個人負債分配情形——消費性借款占11.66%，土地負債占12.44%，私有住宅負債占33.22%，其他非公司企業負債占14.91%，會款占26.29%，其他負債占1.48%。
- (三) 固定資產分配情形——六十五年個人使用自用固定資產總額達1,069,904百萬元，其中土地占30.68%，住宅占31.10%，其他營建物占0.24%，其他非公司企業占37.98%。

第五章 六十五年台灣地區所得收入者所得分配狀況

一、所得收入者一般概況：

六十五年台灣地區所得收入者人數達5,027,156人，較上年增加 5.01%，其中男性所得收入者為3,693,418人，占73.47%，女性所得收入者為1,333,738人，占26.53%。

(一) 按農業及非農業分—來自非農業之所得收入者有3,913,184人，占77.84%，來自農業之所得收入者有1,113,972人，占 22.16%，較上年之23.81%降低，顯示多數就業人口漸由農業轉至非農業。

(二) 按所得來源別分—以來自薪資報酬者（即受雇者）為最多，達3,455,478人，占68.74%，來自產業主所得者1,503,484人，占29.91%次之，兩者合計（即來自基本所得者）占 98.65%。

(三) 按所得收入者社會經濟特性別分—以非農業體力勞動者1,610,990人，占32.04%為最多，非農業、文書、推銷及服務工作者1,108,039人，占22.04%次之，農業自營作業者858,336人，占17.07%再次之，而以農業雇主6,237人，占0.12%為最少。

圖二十一 台灣地區所得收入者人數按社會經濟特性別分

民國六十五年

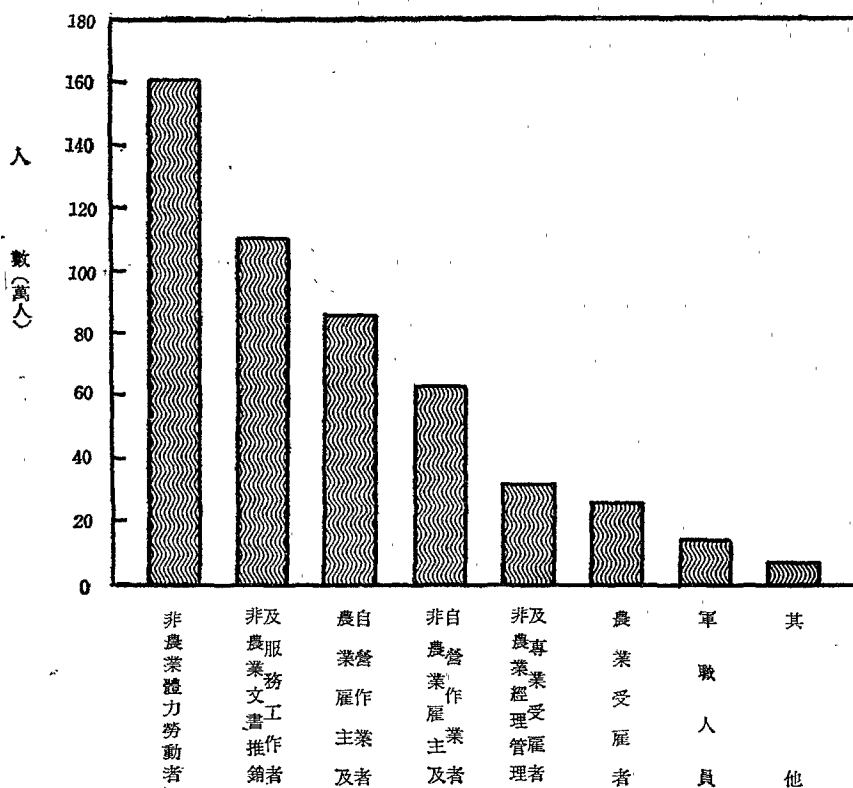

- 四 按所得收入者職業別分—以生產及有關工人、運輸設備操作工及體力工人為最多，達1,698,975人，占 33.80%，農、林、畜牧及漁獵工作者 1,109,329人，占22.07%次之，佐理人員668,122人，占13.29%再次之，而以無職業之所得收入者68,194人為最少，占 1.36%。

圖二十二 台灣地區所得收入者人數按職業及性別分

民國六十五年

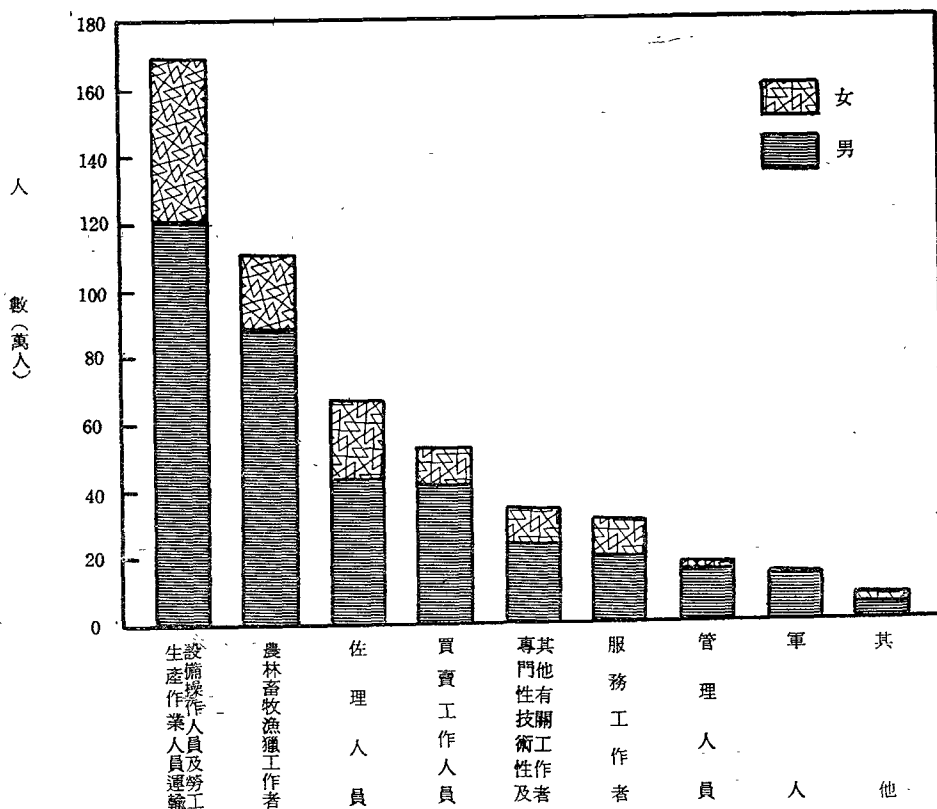

- 五 按所得收入者行業別分—為製造業者1,363,423人，占27.10%為最多，農林漁牧狩獵業者1,113,972人，占22.16%次之，社會團體及個人服務業者974,747人占19.39%再次之，而以水電煤氣業者57,579人為最少。礦業及土石採取業者67,224人次少。
- 六 按所得收入者教育程度別分—以教育程度為國小者占最多，計2,229,868人，高達44.36%，高中高職程度者904,088人，占17.98%次之，國中（初中）程度者774,747人，占15.41%再次之，而以研究院（所）程度者8,519人為最少。

圖二十三 台灣地區所得收入者人數按行業別分

民國六十五年

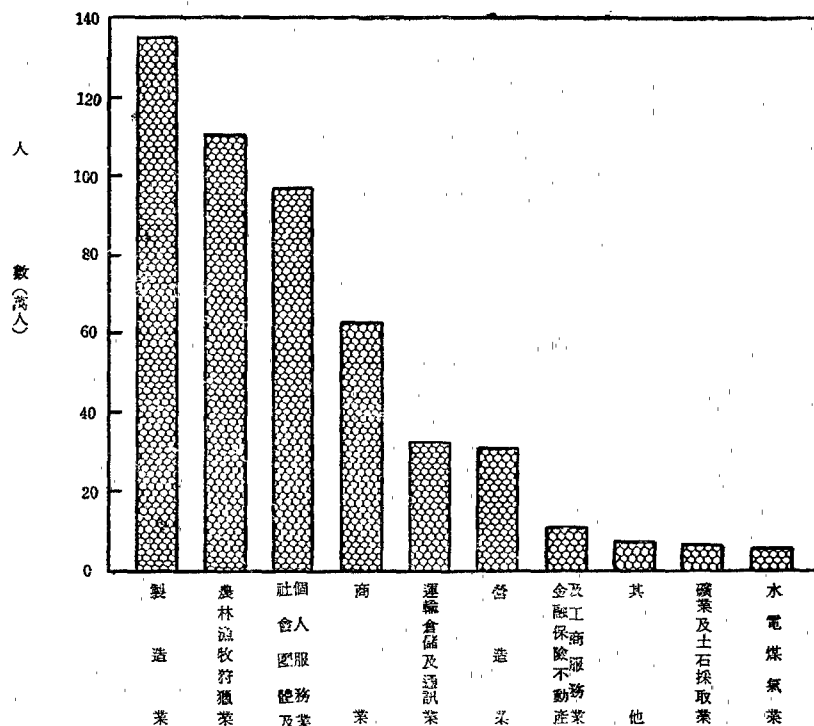

圖二十四 台灣地區所得收入者人數按教育程度及性別分

民國六十五年

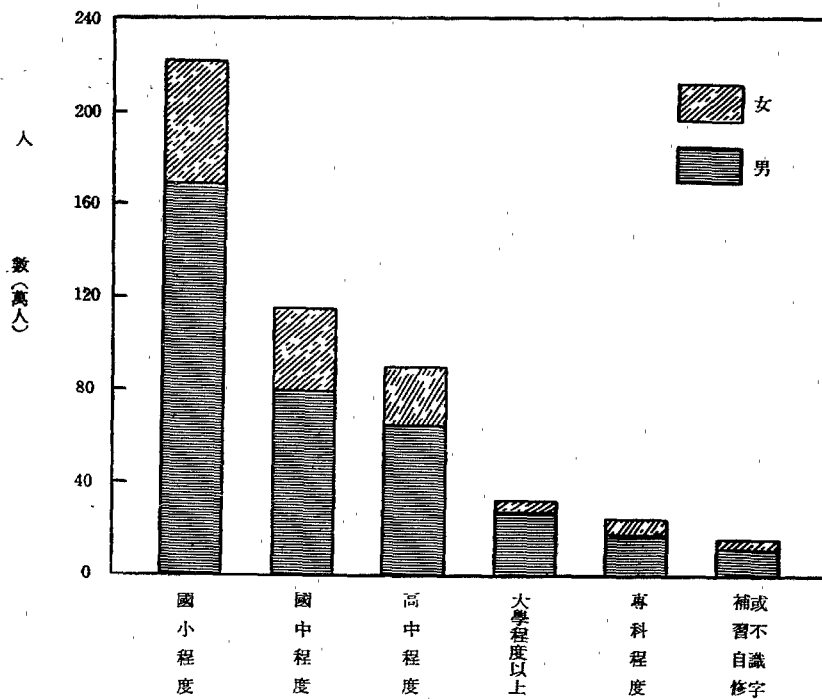

- (七) 按所得收入者年齡組別分一以25~29歲組669,795人，占13.32%為最多，35~39歲組659,365人，占13.12%次之，40~44歲組593,100人，占11.80%再次之，至55歲以上所得收入者人數漸減，60歲以上之所得收入者只達238,304人僅佔 4.74%，為最低。（參見表四十二）。

表四十二、台灣地區所得收入者人數按年齡組別、性別及農業、非農業分

民國六十五年

單位：人

	合 計	未滿15歲	15~19歲	20~24歲	25~29歲	30~34歲	35~39歲	40~44歲	45~49歲	50~54歲	55~59歲	60歲以上
合 計	5 027 156	21 087	450 630	579 369	669 795	593 071	659 365	593 100	578 266	393 563	250 806	238 304
農 業	計	1 109 329	—	36 064	57 149	95 547	106 883	171 029	180 949	162 371	111 848	85 278
男	888 596	—	24 190	44 667	73 079	78 588	129 361	140 767	132 643	97 327	76 699	94 275
女	220 733	—	11 874	15 482	22 468	28 295	41 668	40 182	29 728	14 521	8 579	7 936
非農業	計	3 917 827	21 087	414 566	522 220	574 248	486 188	488 336	412 151	415 895	281 715	165 328
男	2 804 822	7 035	187 087	226 235	422 901	372 473	377 142	332 655	360 888	249 843	150 285	118 278
女	1 113 005	14 052	227 479	295 985	151 347	113 715	111 194	79 496	55 007	31 872	15 043	17 815

- (八) 按都市化程度地區別分一所得收入者居於都市地區達2,122,293人為最多，占42.41%，居於鄉村地區者1,897,379人次之，占37.35%，而以居於城鎮地區者 1,007,484人為最少，占20.04%。

二、所得收入者之所得收入：

- (一) 平均每人所得收入及所得來源之結構：六十五年台灣地區家庭所得收入者平均每人總所得達新台幣70,493元，較上年增加11.82%，其中來自受雇人員報酬為45,804元，占64.98%，來自產業主所得為18,916元，占26.83%，來自財產及經常移轉所得為5,773元，占8.19%，又產業主所得中，以營業淨收入11,415元為最高，農業淨收入 6,303元次之，其餘依次為執行業務淨收入644元，漁業淨收入446元，林業淨收入108元。

- (二) 依基本所得比較——以賺取基本所得(受雇人員報酬及產業主所得)之所得收入者比較：

1. 按性別分一男性所得收入者平均每人基本所得為75,125元，女性所得收入者平均每人基本所得為39,674元，男性所得為女性之1.89倍，較上年之1.95倍為低。

平均每一男性受雇人員報酬為77,586元，女性為41,173元。平均每一男性受雇人員報酬為女性受雇人員之1.88倍，平均每一男性雇主及自營作業者之產業主所得為70,261元，平均每一女性雇主及自營作業者之產業主所得為33,910元。平均每一男性雇主及自營作業者之產業主所得為女性之2.07倍。

2. 按社會經濟特性別分一平均每人基本所得以非農業雇主之 157,578元為最高，農業雇主之121,612元居次，非農業經理，管理和專業受雇者之116,361元再次之，而以

農業受雇者之35,676元為最低。

平均每一農業受雇人員報酬為34,529元，非農業受雇人員報酬為64,868元，平均每一非農業受雇人員報酬為平均每一農業受雇人員之1.88倍。平均每一農業雇主及自營作業產業主所得為40,172元，平均每一非農業雇主及自營作業產業主所得為91,443元，平均每一非農業雇主及自營作業產業主所得為平均每一農業雇主及自營作業之2.28倍。

圖二十五 台灣地區所得收入者平均每人基本所得按社會經濟性別之比較

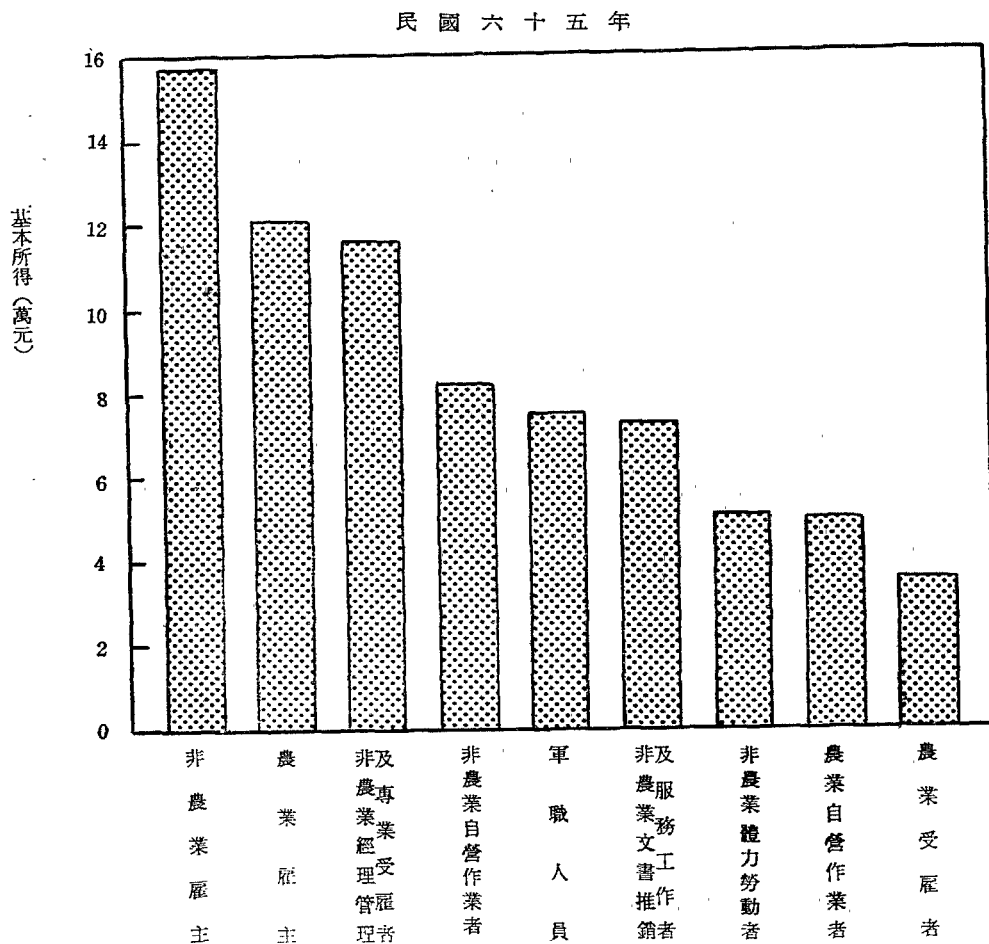

3. 按職業別分—平均每人基本所得以管理人員之 153,095元為最高，專門性技術性和其他有關工作者之96,819元次之。而以農、林、畜牧、漁獵工作者之46,546元為最低。生產作業人員、運輸設備操作人員及體力工人之53,702元次低。

次按受雇人員之職業別平均每人受雇人員報酬觀察，以管理人員(138,959元)為最高，專門性技術性及其他有關工作者(93,848元)次之，佐理人員(77,791元)再次之，除無職業及職業不能分類之工作者外，以生產作業人員、運輸設備操作人員及體力工人(51,996元)為最低。再按性別觀察，平均每一男性受雇人員報酬，以管理人員為最高(143,147元)，專門性、技術性及有關人員(104,953元)次

之，佐理人員（91,554元）再次之，平均每一女性受雇人員報酬，按職業別分，以管理人員（85,044元）最高，專門性、技術性及其他有關工作者（71,325元）次之，軍人（50,995元）再次之。

圖二十六 台灣地區所得收入者平均每人基本所得按職業別之比較

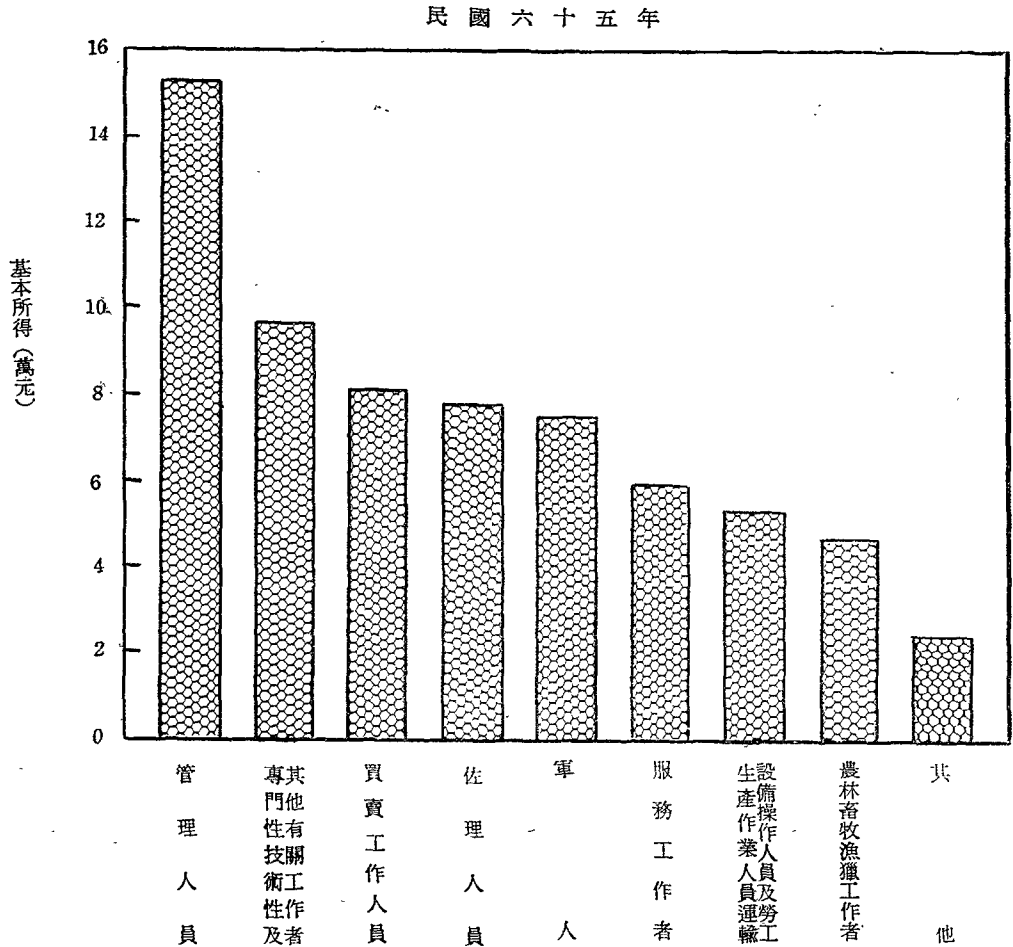

4. 按行業別分—平均每人基本所得以金融、保險及工商服務業者之96,258元為最高，運輸、倉儲及通訊業者之86,105元次之，而以農、林、漁、牧、狩獵業者之46,553元為最低。

次按受雇人員行業別平均每人受雇人員報酬觀察，以金融、保險及工商服務業（94,367元）最高，運輸、倉儲及通訊業（84,507元）次之，水電煤氣業（79,677元）再次之，以營建業（63,523元）最低。再按性別觀察，平均每一男性受雇人員報酬以金融、保險及工商服務業（114,266元）為最高，運輸倉儲及通訊業（89,300元）次之，水電煤氣業（83,010元）再次之。平均每一女性受雇人員報酬以金融、保險及工商服務業（58,594元）為最高，社會團體及個人服務業（52,806元）次之，運輸倉儲及通訊業（52,374元）再次之。

雇主及自營作業者平均每人產業主所得，按行業別分，以營造業（132,302元）為最高，製造業（121,283元）次之，金融、保險及工商服務業（114,000元）再次之。再按性別觀察、男性雇主及自營作業者平均每人產業主所得亦以營造業（134,085元）最高，製造業（121,283元）次之，金融、保險及工商服務業（114,000元）再次之。女性雇主及自營作業者平均每人產業主所得以運輸、倉儲及通訊業（120,000元）最高，製造業（87,457元）次之，商業（55,662元）再次之。

圖二十七 台灣地區所得收入者平均每人基本所得按行業別之比較

民國六十五年

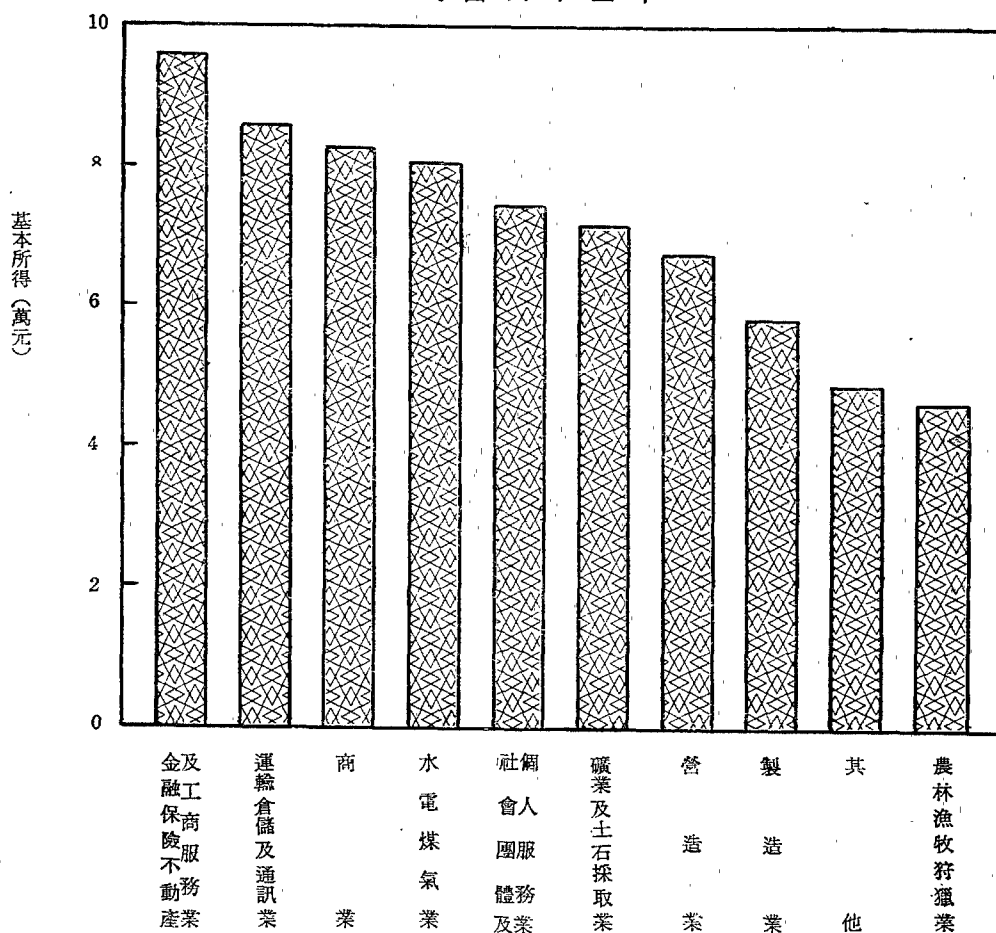

- 按教育程度別分—教育程度愈高之所得收入者其所得亦愈高，以研究院(所)教育程度之所得收入者，平均每人基本所得116,212元為最高，大學教育程度者之110,003元次之，而以自修、補習或不識字者之50,466元為最低，僅為研究院(所)程度者之43.43%。

次以受雇人員依教育程度別觀察，平均每一受雇人員報酬以研究所程度（116,612元）為最高，大學程度（107,697元）次之，隨着教育程度降低而遞減。再按性別及教育程度別交叉分類觀察，平均每一男性受雇人員報酬以研究所程度（121,773

元)最高,大學程度(115,743元)次之,隨着教育程度降低而遞減。平均每一女性受雇人員報酬以大學程度(75,100元)最高,專科程度次之。

圖二十八 台灣地區所得收入者平均每人基本所得按教育程度別之比較

民國六十五年

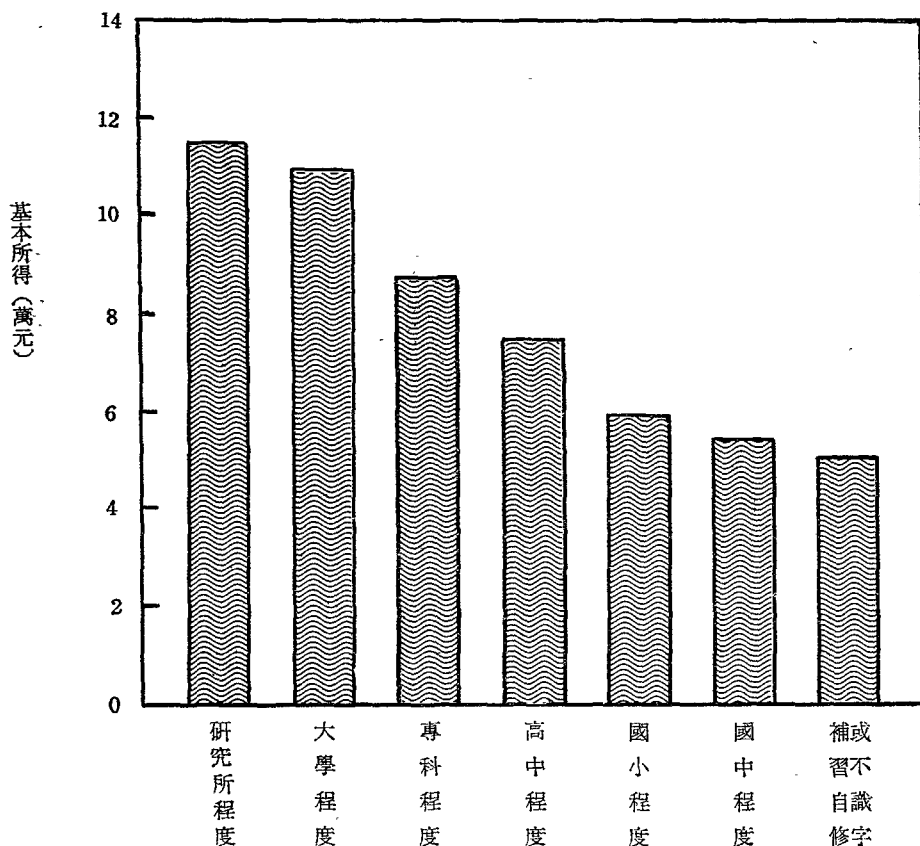

6. 按年齡組別分—平均每人基本所得以35至39歲組之所得收入者之77,404元為最高,然後向兩極端遞減,50至54歲組之76,722元次之,而以未滿15歲組之23,326元為最低。

若依平均每一受雇人員報酬比較,以55—59歲組(86,885元)為最高,50—54歲組(84,063元)次之,45—49歲組(83,281元)再次之。雇主及自營作業者按平均每人產業主所得比較,以35—39歲組(70,929元)最高,30—34歲組(70,779元)次之,40—44歲組(67,761元)再次之。再按性別觀察,男性受雇人員平均每人報酬以35—39歲組(93,351元)最高,40—44歲組(92,888元)次之,55—59歲組(89,573元)再次之。女性受雇人員平均每人報酬以65歲以上組(64,246元)最高,60—64歲組(53,820元)次之,45—49歲組(52,678元)再次之。男性雇主及自營作業者平均每人產業主所得以30—34歲組(83,419元)最高,35—39歲組(80,798元)次之,40—44歲組(75,709元)再次之。女性雇主及自營作業者平均每人產業主所得以65歲以上組(64,246元)為最高,60—64歲組(53,820元)次之,45—49歲組(52,678元)再次之。

圖二十九 台灣地區所得收入者平均每人基本所得按年齡組別之比較

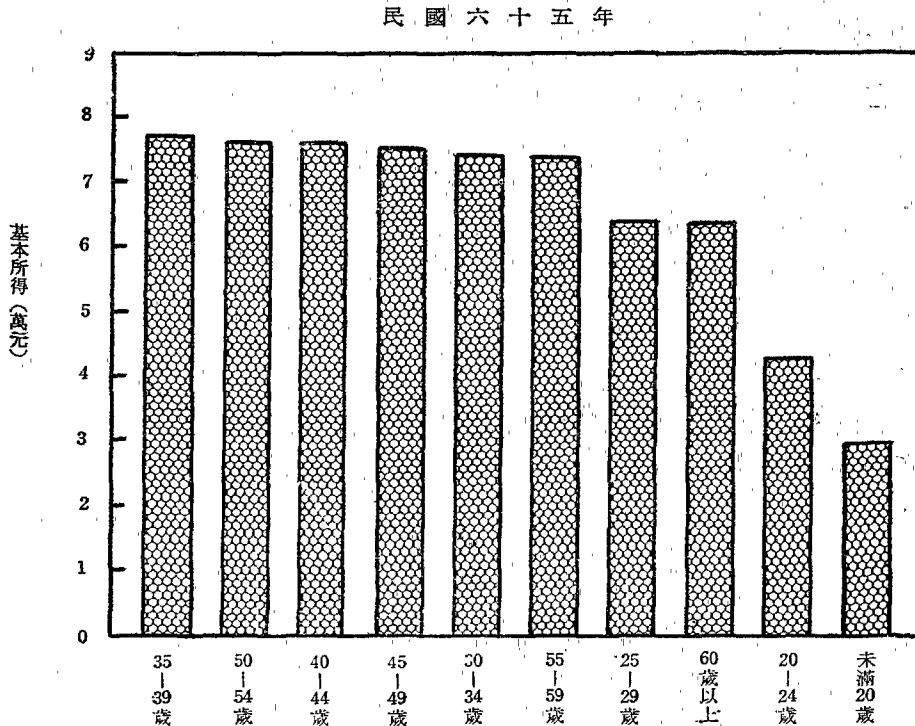

7. 按都市化程度地區別分—以都市地區平均每人基本所得80,846元為最高，城鎮地區平均每人基本所得59,534元次之，而以鄉村地區平均每人基本所得49,438元為最低。都市地區平均每人基本所得為城鎮地區的1.36倍，為鄉村地區之1.64倍。
8. 按農業與非農業分—農業之所得收入者平均每人基本所得為46,553元，非農業之所得收入者平均每人基本所得為71,322元，非農業所得收入者平均每人基本所得為農業所得收入者之1.53倍，較上年之1.51倍略高。

農業受雇人員平均每一受雇人員報酬以40—44歲組 (93,880元) 為最高，30—34歲組 (75,956元) 次之，45—49歲組 (75,382元) 再次之，男性農業受雇人員，平均每一受雇人員報酬以40—44歲組 (131,199元) 為最高，35—39歲組 (101,178元) 次之，30—34歲組 (99,762元) 再次之。女性農業受雇人員平均每一受雇人員報酬以55—59歲組 (39,571元) 為最高，40—44歲組 (38,262元) 次之，45—49歲組 (38,105元) 再次之。

非農業受雇人員平均每一受雇人員報酬以55—59歲組 (87,934元) 為最高，50—54歲組 (85,618元) 次之，45—49歲組 (83,968元) 再次之，男性非農業受雇人員平均每一受雇人員報酬以55—59歲組 (90,161元) 為最高，40—44歲組 (89,971元) 次之，50—54歲組 (89,385元) 再次之。女性非農業受雇人員平均每一受雇人員報酬以60—64歲組 (69,655元) 為最高，65歲以上組 (64,246元) 次之，45—49歲組 (55,896元) 再次之。

圖三十 台灣地區所得收入者平均每人基本所得按都市化程度地區別之比較

民國六十五年

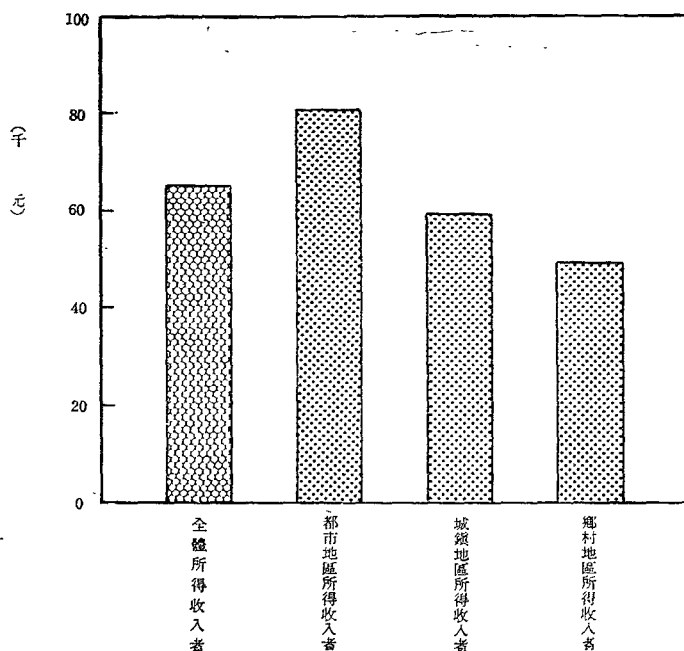

農業雇主及自營作業者平均每人產業主所得以50—54歲組(48,236元)為最高，55—59歲組(46,865元)次之。男性農業雇主及自營作業者平均每人產業主所得以50—54歲組(51,839元)為最高，40—44歲組(51,125元)次之。女性農業雇主及自營作業者平均每人產業主所得，以55—59歲組(34,210元)為最高，65歲以上組(27,007元)次之。非農業雇主及自營作業者平均每人產業主所得以35—39歲組(101,157元)為最高，30—34歲組(100,221元)次之。男性非農業雇主及自營作業者平均每人產業主所得，以30—34歲組(116,667元)為最高，35—39歲組(113,833元)次之。女性非農業雇主及自營作業者平均每人產業主所得，以55—59歲組(77,989元)為最高，50—54歲組(68,476元)次之。

三、所得收入者之所得分配狀況：

六十五年台灣地區所得收入者已分配要素所得總額達 334,415百萬元，平均每一所得收入者已分配要素所得為66,522元，較六十四年之59,858元增加 11.13%。茲依已分配要素所得之人數十等分位及所得組別，分析所得收入者之所得分配狀況：

(一) 依人數十等分位分一所得收入者按已分配要素所得依人數十等分位分，則各組所得占總所得之分配比依次為1.61%、3.65%、5.06%、6.33%、7.79%、9.38%、11.15%、

13.15%、15.97%、25.91%，各分位組所得收入者平均每人已分配要素所得依序爲10,707元、24,262元、33,652元、42,105元、51,813元、62,506元、74,227元、87,455元、106,156元、172,328元，第十分位組之平均每人已分配要素所得爲第一分位組的16.09倍，較上年之13.37倍爲高。

表四十三 台灣地區所得收入者所得分配按已分配要素所得依人數十等分位分

		單位：%										第十等分位 爲第一等分 位之倍數
		1	2	3	4	5	6	7	8	9	10	
64	年	1.97	3.59	4.81	6.24	7.82	9.41	11.05	13.03	15.75	26.33	13.37
65	年	1.61	3.65	5.06	6.33	7.79	9.38	11.15	13.15	15.97	25.91	16.09

(二) 依已分配要素所得十等分位分一所得收入者依已分配要素所得十等分位分，則各分位組之人數分配依次爲29.44%、15.12%、11.58%、9.59%、8.29%、7.27%、6.38%、5.43%、4.32%、2.58%，其各分位組內所得收入者平均每人已分配要素所得依次爲22,600元、44,007元、57,458元、69,333元、80,227元、91,491元、104,192元、122,686元、153,783元、257,362元，第一分位組所得收入者人數爲第十分位組的11.41倍，反較上年之11.81倍略低。

表四十四 台灣地區所得收入者所得分配按已分配要素所得十等分位分各等分位人數之分配

		單位：%										第一等分位 爲第十等分 位之倍數
		1	2	3	4	5	6	7	8	9	10	
64	年	29.29	15.26	11.56	9.67	8.33	7.32	6.42	5.43	4.24	2.48	11.81
65	年	29.44	15.12	11.58	9.59	8.29	7.27	6.38	5.43	4.32	2.58	11.41

(三) 依所得大小組別分一所得收入者依全年已分配要素所得大小組別分，各組之人數分配依次爲2萬元以下組占9.51%，2—4萬元組占23.16%，4—6萬元組占19.21%，6—8萬元組占17.76%，8—10萬元組占12.91%，10—12萬元組占6.97%，12—14萬元組占4.12%，14—16萬元組占2.45%，16—18萬元組占1.02%，18—20萬元組占1.00%，20萬元以上組占1.89%。

就各職業別所得收入者人數依已分配要素所得大小組別之分配觀察：專門性、技術性及有關人員之人數以8—10萬元組爲最多，佔24.43%，6—8萬元組次之，佔21.47%，管理人員以12—14萬元組最多，佔16.73%，10—12萬元組次之，佔13.40%，佐理人員以6—8萬元組爲最多，佔21.51%，4—6萬元組次之佔18.84%，買賣工作人員以4萬元以下組爲最多，佔20.74%，6—8萬元組次之，佔18.59%，服務工作者以4萬元以下組爲最多，佔34.43%，4—6萬元組次之，佔24.94%，農林漁牧工作者以4萬元以下組爲最多佔50.95%，4—6萬元組次之，佔22.95%，生產作業人員、運輸設備操

作人員及體力工人以 4 萬元以下組爲最多，占40.02%，4—6萬元組次之，占20.81%。

就社會經濟特性別所得收入者人數依已分配要素所得大小組別分各組人數分配觀察：農業雇主及自營作業者，以 4 萬元以下組爲最多，佔45.79%，4—6 萬元組次之，佔 23.54%，非農業雇主及自營作業者以 4 萬元以下組爲最多，占17.83%，6—8萬元組次之，占17.06%，農業受雇者以 4 萬元以下組爲最多，占66.54%，4—6萬元組次之，占 20.77%，非農業受雇者以4萬元以下組爲最多，佔29.32%，6—8萬元組次之，占19.83%。

就年齡組別所得收入者人數依已分配要素所得大小組別分，各組人數分配觀察：25 歲以下及50歲以上的所得收入者，其已分配要素所得以在四萬元以下者爲最多，佔50.28%，25—29歲組以 6—8 萬元組爲最多，4—6 萬元組次之。30—34歲組以 6—8 萬元組爲最多，8—10萬元組次之。35—39歲組以 6—8 萬元組爲最多，8—10萬元組次之。40—44歲組以 6—8 萬元組爲最多，8—10萬元組次之。45—49歲組以 8—10萬元組爲最多，6—8 萬元組次之。

圖三十一 台灣地區所得收入者人數按所得組別分

民國六十五年

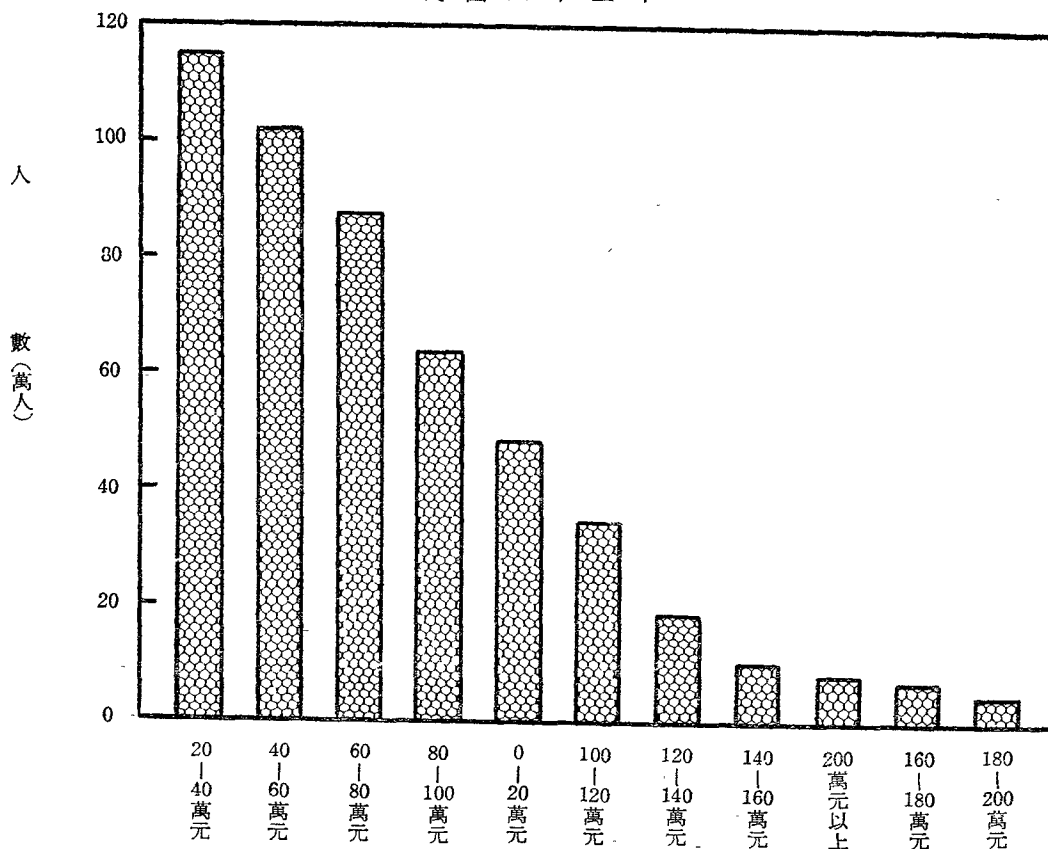

四、農業雇工與非農業雇工所得收入比較：

六十五年農業雇工爲266,582人，平均每人全年受雇人員報酬爲 34,529元，非農業雇工爲1,610,990人，平均每人全年受雇人員報酬爲 50,714元，非農業雇工每人所得爲農業雇工

每人所得之1.47倍。其中農業雇工人數以35—39歲組為最多，占 16.99%，25—29歲組次之，占14.36%，40—44歲組又次之，占12.12%，60歲以上組僅占2.98%。再按性別分，男性農業雇工180,222人，為女性農業雇工86,360人之2.09倍，其中男性農業雇工以 25—29歲組為最多，占15.02%，35—39歲組次之，占15.01%，45—49歲組再次之，占 12.25%，60歲以上組僅佔3.68%。女性農業雇工則以35—39歲組為最多，占21.11%， 40—44歲組次之，占14.95%，30—34歲組再次之，占13.01%，60歲以上組僅占1.54%。

非農業雇工人數以15—19歲組為最多，占21.07%，20—24歲組次之，占16.16%，25—29歲組再次之，占12.90%，60歲以上組僅占1.52%。再按性別分，男性非農業雇工 1,106,047人為女性非農業雇工504,943人之2.19倍，其中男性農業非雇工以25—29歲組為最多，占 15.47%，15—19歲組次之，占14.67%，30—34歲組又次之，占 12.93%，60歲以上組僅占 2.04%。女性非農業雇工則以15—19歲組為最多，占35.08%，20—24歲組次之，占24.94%。

表四十五 台灣地區農業雇工與非農業雇工人數按年齡組別及性別觀察

民國六十五年

單位：%

		合 計	未滿15歲	15~19歲	20~24歲	25~29歲	30~34歲	35~39歲	40~44歲	45~49歲	50~54歲	55~59歲	60歲以上
全體所得收入者		100.00	1.0	19.26	15.39	13.10	11.41	11.85	10.06	8.01	5.45	2.74	1.73
農業雇工	計	100.00	—	8.31	10.77	14.36	11.75	16.99	12.12	11.39	7.47	3.86	2.98
	男	100.00	—	8.08	10.81	15.02	11.14	15.01	10.76	12.25	8.45	4.79	3.63
	女	100.00	—	8.79	10.69	12.97	13.01	21.11	14.95	9.61	5.40	1.93	1.54
非 農 業 雇 工	計	100.00	1.17	21.07	16.16	12.90	11.35	11.00	9.72	7.45	5.11	2.55	1.52
	男	100.00	0.58	14.67	12.15	15.47	12.93	11.73	11.15	9.30	6.50	3.48	2.04
	女	100.00	2.46	35.08	24.94	7.28	7.88	9.43	6.58	3.33	2.03	0.52	0.39

圖三十二 台灣地區農業雇工與非農業雇工人數按年齡組別之分配

民國五十五年

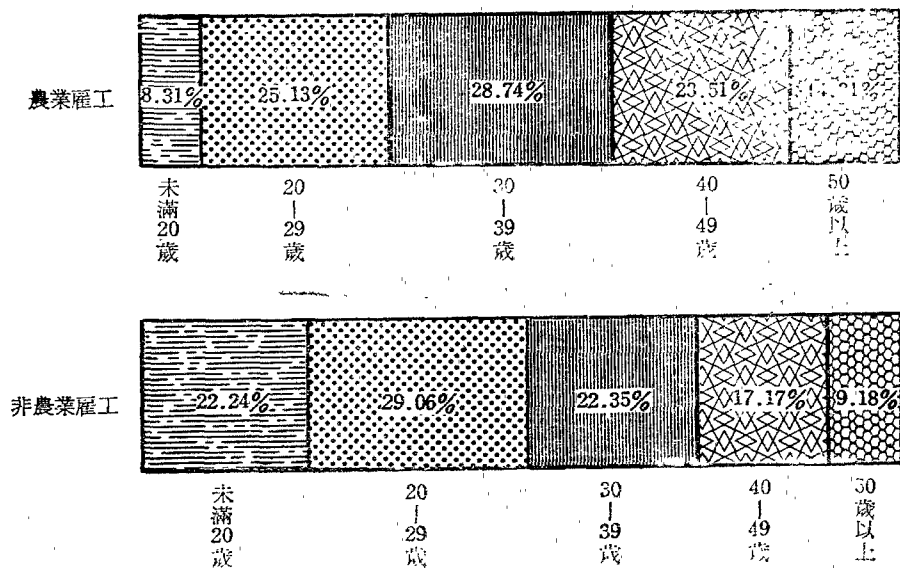

五、所得收入者人數與勞動力人口之比較：

按年齡組別觀察，所得收入者人數（不含15歲以下人口）占勞動力人口之比率，以60歲以上組所得收入者人數占該組勞動力人口之比率為最高，達 88.86%，45—49歲組次之，達 87.29%，55—59歲組再次之，達87.18%，15—19歲組最低，僅達 58.22%。

表四十六 台灣地區所得收入者人數占勞動力人口之比率按年齡組別觀察

民國六十五年

	15—19歲	20—24歲	25—29歲	30—34歲	35—39歲	40—44歲	45—49歲	50—54歲	55—59歲	60歲以上
所得收入者人數占勞動力人口之比率	58.22	68.59	80.36	86.71	86.37	85.37	87.29	77.54	87.18	88.86

再按年齡組別觀察勞動力人口之失業率，以15—19歲組失業率最高，達19.35%，20—24歲組次之，達11.46%，而以35—39歲組失業率（0.31%）最低，反之各年齡組別的就業率以35—39歲組為最高，達99.69%，40—44歲組次之，達99.53%，30—34歲組再次之，達99.13%，20—24歲組又次之，達88.54%而以15—19歲組為最低，僅達80.65%。

表四十七 台灣地區勞動力人口之失業率與就業率按年齡組別觀察

民國六十五年

單位：%

	總平均	15—19歲	20—24歲	25—29歲	30—34歲	35—39歲	40—44歲	45—49歲	50—54歲	55—59歲	60—64歲
失業率	5.12	19.35	11.46	3.41	0.87	0.31	0.47	1.13	2.38	2.05	2.97
就業率	94.88	80.65	88.54	96.59	99.13	99.69	99.53	98.87	97.62	97.95	97.03

Chapter I

Survey Project and Explanation on Definition of Major Terms

1. Survey Project of Personal Income Distribution

In order to provide the information of family income and expenditure in Taiwan District used for studying the distributions of personal income, consumption and saving as well as the patterns of income, consumption and saving, DGBAS has conducted a survey on personal income distribution according to Article 3 of Statistical Law and Item 5 of Article 5 of the DGBAS Organization Act. The survey project is outlined as follows:

- (1) Coverage of Area: Taiwan District including Taiwan Province and Taipei City.
- (2) Object of Survey: Individuals reside within Taiwan District and possess the nationality of the Republic of China; households (including households sharing with or without common-life) are composed of those individuals.
- (3) Survey and Statistical Unit: "Household" and "Individual".
- (4) Reference Time: Dynamic data are the accumulation figures from January 1st to December 31th, 1976; Static data are figures at the end of 1976.
- (5) Items of Survey: Major survey items include
 - A. Socio-economic status of heads of households.
 - B. Socio-economic status of income recipients.
 - C. The income pattern of income recipients.
 - D. Fixed capital consumption and gross capital formation of family and small-scale unincorporated enterprises operated by family.
 - E. Distributions of available income, final consumption expenditure and saving.
 - F. Changes of financial assets and liabilities.
- (6) Sampling Design: In this survey, those sampling households with individual members who were sharing the common-life within the family (i.e. family households) were drawn jointly with the Survey of Family Income & Expenditure; while those households with individual members who were not sharing the common-life (i.e. non-family households) were sampled at stratified random.
- (7) Survey Method: This survey was coordinated with the Survey of Family

Income and Expenditure conducted by TPG and TCG. Selection of enumerators, publicity, execution and supervision, and working progress were carried out in accordance with the Survey of Family Income and Expenditure.

(8) Statistical Tables: They are tabulated as follows:

A. By area and degree of urbanization.

B. By income groups.

C. By equal division of households or income

D. By the characteristics of heads of households or individuals—such as, educational attainment, occupation, industry, major division of economic activities and socioeconomic status.

E. By the characteristics of households—such as family size and number of income recipients per household.

(9) Office in Charge: DGBAS, Executive Yuan was responsible for programme, processing, compilation, analysis and reporting.

Assistant Office: Both BAS of TPG and TCG were responsible for data collection and preliminary examination.

(10) Budget: Appropriated from the budget for National Income Statistics of DGBAS, Executive Yuan.

4. Definition of Major Terms

(1) Income recipient: Employed person with NT \$9,600 & over of annual income, manager of small scale unincorporate enterprises operated by family, property income recipient and recipient of current transfer receipt.

(2) Socio-economic status:

A. Agricultural employers—Head of unincorporated enterprises of agriculture, forestry, fishing and hunting who has one or more employees, not including family workers.

B. Agricultural own-account workers—Head of unincorporated enterprises of agriculture, forestry, fishing and hunting who has no employees, only including family workers.

C. Non-agricultural employers—Head of unincorporated enterprises of non-agricultural activities who has at least one employee, not including family workers.

D. Non-agricultural own-account workers—Head of unincorporated enterprises of non-agricultural activities who has no employees, only including family

workers.

- E. Agricultural employees—Employees working at the establishments of agriculture, forestry, fishing and hunting.
- F. Employees of non-agricultural managers, administrators and professionals—Including professional, technical and related workers, managerial and administrative workers, clerical supervisors, government executive officials, transport and communication supervisors, managers and working proprietors, catering and lodging services, housekeeping and related service supervisors, production supervisors and general foremen, sales supervisors.
- G. Clerks, salesmen and service workers—Employees of non-agricultural establishments and public administration, including:
 - a. Clerical and related workers;
 - b. Sales workers;
 - c. Services workers.
- H. Laborers—Employees of non-agricultural establishments and public administration, including:
 - a. Production and related workers;
 - b. Transport equipment operators and laborers.
- I. Serviceman—Members of armed forces or draftees for services over six months within the reference year.
- J. Others—Economically inactive persons living in households and in institutions; including:
 - a. Persons living on pension and donations;
 - b. Persons living on property income;
 - c. Persons living in institutions, such as hospitals or homes, who live mainly on pensions, benefits or assistance provided by general government or enterprises.

(3) Compensation of employees: Indicating the total income of members of the household (including occupation and concurrent).

- A. Wages and salaries in cash—Indicating gross cash receipts, including salaries, professional subsidies, working subsidies and wages. It is a gross income before deducting the donation for social security and withholding taxes and the like.
- B. Wages and salaries in kind—It indicates the conversion value of food,

housing, water, electricity, uniform and various subsidies, which are provided to the employee free of charge or at reduced prices.

C. Other receipts—It includes over-time payments, transportation allowances, various bonus, retired allowance, education allowance and marriage allowance etc.

(4) Entrepreneurial income—Indicating the net profit of household from participating other unincorporated enterprise activities.

(5) Imputed net rent of self-dwelling—Indicating the balance deducting the maintenance, land tax, house tax and insurance from imputed rent.

(6) Property income and expenditure—It includes:

A. Interest—Consumer's interest income and expenditure from time deposits, saving deposits, loans in banks, credit co-operative associations, mutual loans and savings companies etc.

B. Dividends and loss of investment—Indicates the income and expenditure from the interest of stocks and bonus of investment.

C. Rent of land and royalties—Rent of land indicates the actual rent income and expenditure of the land. Royalties indicates the income or expenditure on trade mark copy right or patent.

D. Other rents—Indicates the actual rent income and expenditure of the house and other properties. The rent will be the net rent after deducting all taxes, repairs and depreciations.

(7) Unrequited current transfer receipts—Includes:

A. Social security benefits.

B. Social assistance grants.

C. Receipts of unfunded employee welfare benefits, such as damage subsidies and discharge allowances.

D. Other unrequited current transfer receipts, subdivided into four parts: from households, from government, from enterprises and from abroad.

(8) Unrequited current transfer expenditure—Includes:

A. Direct taxes.

B. Social security contributions.

C. Private pension contributions.

D. Current transfers expenditure to private non-profit institutions.

E. Other current transfers expenditure, subdivided into four parts, to households,

to government, to enterprises and to abroad.

(9) Net income of capital transfer—Includes:

- A. Net income of donations on damages and loss of war, flood and other calamities.
- B. Net income of donations or investments from small-scale unincorporated enterprise operated by family.
- C. Income and expenditure of inheritance and remittance from home and abroad.
- D. Capital Donations to private non-profit institutions.

(10) Primary income is equivalent to the sum of compensation of employees and entrepreneurial income.

(11) Distributed factor income is the sum of primary income and net property income received by households.

(12) Available income indicates distributed factor income plus current transfer receipt less current transfer expenditure.

(13) Saving indicates available income plus net benefit of life insurance less final consumption expenditure.

(14) Net lending indicates saving plus consumption of fixed capital and net capital transfers received less gross fixed capital formation. It is also equal to net acquisition of financial assets less net incurrence of liabilities.

Chapter II

Estimation of Population Parameters and Measurement of Sampling Statistical Errors

1. Estimate of Population Parameters and Measure of Sampling Errors

$$\bar{Y} = \sum_i W_i \bar{Y}_i$$

where

$$W_i = \frac{M_i}{M_o} = \frac{M_i}{\sum M_i}$$

$$\bar{Y}_i = \frac{1}{\sum_j M_{ij}} \sum_j M_{ij} \frac{\sum_k y_{ijk}}{m_{ij}}$$

$$= \frac{1}{\sum_j M_{ij}} \sum_j M_{ij} \bar{y}_{ij}$$

$$\text{Var} (\bar{Y}) = \sum W_i^2 \text{Var} (\bar{Y}_i)$$

where

$$\text{Var} (\bar{Y}_i) = \frac{1-f_i}{n_i \left(\frac{\sum_j M_{ij}}{n_i} \right)^2} \frac{\sum_j (M_{ij} \bar{y}_{ij} - \hat{Y}_i)^2}{n_i - 1}$$

$$+ \frac{f_i (1-g_i)}{m_i \left(\frac{\sum_j M_{ij}}{n_i} \right)} \sum_j M_{ij} S_{ij}^2$$

$$\hat{Y}_i = \frac{\sum_j M_{ij} \bar{y}_{ij}}{n_i}$$

$$S_{ij}^2 = \frac{\sum_k (y_{ijk} - \bar{y}_{ij})^2}{m_{ij} - 1}$$

\bar{Y}_i : Unbiased estimate of mean of population of ith stratification

M_i : Total number of household of ith stratification

M_o : Total number of household in Taiwan District

n_i : Number of country or municipality sampled from ith stratification

M_{ij} : Total number of household of jth country or municipality in ith stratification

m_{ij} : Number of household sampled from jth country or municipality in ith stratification

$m_i = \sum_j m_{ij}$: Number of household sampled from ith stratification

y_{ijk} : Observed value of kth household of jth country or municipality in
ith stratification

f_i : Sampling ratio of number of country or municipality of ith
stratification $(\frac{n_i}{N_i})$

g_i : Sampling ratio of number of country of household of ith stratification
 $(\frac{m_i}{\sum M_{ij}})$

\hat{Y}_i : Unbiased estimate of mean of country of population of ith stratification

2. Measurement of Sampling Errors:

It is the purpose of survey to estimate the population statistics by sample value through statistical techniques. Generally, sample mean is considered as an unbiased estimator of the population mean. Since the result of survey may be affected by sampling, we would take the sampling errors into the consideration.

In this survey, the average available income per household reached N.T.\$116,297 in 1976 in Taiwan District. The coefficient of variance for the survey was 3.44%. Thus, the average available income per household was between N.T.\$108,465 and N.T.\$124,129 under 5% of significance level. $(\hat{Y} \pm 1.96 \sigma_{\hat{Y}})$.

The average final consumption expenditure per household is counted at N.T.\$95,714. Its coefficient of variance was 3.52%. Therefore, the average annual final consumption expenditure was between N.T.\$89,109 and N.T.\$102,319 under the significance level of 5% in Taiwan District. (Table 1)

Table 1. Coefficient of Variance of Average Number of Persons, Available Income and Final Consumption Expenditure Per Household in Taiwan District.

1 9 7 6

	No. of Persons in household (person)	Available income (N.T.\$)	Final consumption expenditure (N.T.\$)
Average annual per household (\hat{Y})	5.25	116,297	95,714
Variance $V(\hat{Y})$	0.0252	0.1597×10^8	0.1136×10^8
Standard deviation $(\sigma_{\hat{Y}})$	0.1587	3,996	3,370
Coefficient of variance $(\sigma_{\hat{Y}} / \hat{Y})$	3.02%	3.44%	3.52%
Confidence interval of 95%	$5.25 \pm 1.96(0.1587)$	$116,297 \pm 1.96(3,996)$	$95,714 \pm 1.96(3,370)$

The nature of the sample representative can be examined by χ^2 test. Under a certain level of significance, if the χ^2 value is over a certain critical value, it indicates that the structure of the sample is quite different from population. In this survey, the χ^2 value of final consumption expenditure was 9.4058 under the critical value at 5% of significance level, therefore, we concluded that the sample has the same structure as that of the population. (Table 2).

Comparing the χ^2 values of final consumption expenditure by socio economic status of heads of households, we find that χ^2 value of other group ranked the first, reaching 6.6402, non-agricultural own-account workers is the smallest, with 0.4263. (Table 3)

In terms of ten equal divisions of income, χ^2 value of both groups of high income and low income are very significant. Especially, the χ^2 value for the 10th division group is as high as 8.9466. While the χ^2 value of the middle income group are not significant. (Table 4)

Table 2. The χ^2 -Test on The Pattern of Final Consumption Expenditure.

1 9 7 6

	% of consumption expenditure of the survey on family income and expenditure (F)	% of consumption expenditure of national income (Fo)	f-f _o	(f-f _o) ²	(f-f _o)/f _o
Total	100.00	100.00	—	—	9.4058
Food	41.81	41.43	0.38	0.1444	0.0035
Beverage	1.67	3.73	-2.06	4.2436	1.1377
Tobacco	2.91	3.54	-0.63	0.3969	0.1121
Clothing and footwears	6.83	5.25	1.58	2.4964	0.4755
Rent & water charges	17.11	12.60	4.51	20.3401	1.6143
Fuel & power	4.34	3.37	0.97	0.9409	0.2792
Furniture, furnishing & household equipment	2.25	2.59	-0.34	0.1156	0.0446
Household operations & services	1.62	1.82	-0.20	0.0400	0.0220
Medical and health care	4.61	5.80	-1.19	1.4161	0.2442
Transport and communications	4.99	3.79	1.20	1.4400	0.3799
Recreational, educational and cultural services	6.38	3.97	2.41	5.8081	1.4630
Miscellaneous	5.48	12.11	-6.63	43.9569	3.6298

Table 3. The χ^2 -Test on Family Final Consumption Expenditure by Usage and Socio-Economic Status of The Head of Household in Taiwan District.

1 9 7 6

	Agri. employers	Agri. own-account workers	Non-agri. employers	Non-agri. own- account workers	Agri. employers	Employees of non-agri. managers, administrators and professionals	Clerks, salesmen & service workers	Industrial labors	Service- men	Others
Total	4.9854	4.8737	4.2769	0.4263	6.1776	5.0649	0.8398	0.5616	1.3409	6.6402
Food	0.0165	0.9135	1.0324	0.0117	1.6997	1.6122	0.1692	0.1875	0.2605	0.6197
Beverage	0.4743	0.0592	0.0072	0.0015	0.0855	0.0117	0.0240	0.0015	0.0469	0.0776
Tobacco	0.2483	0.4311	0.0565	0.0111	0.7325	0.1831	0.1684	0.0152	0.3575	0.3646
Clothing and footwears	0.2551	0.0717	0.0179	0.0029	0.0937	0.1321	0.0211	0.0025	0.0001	0.3427
Rent & water charges	0.4261	2.4465	0.9073	0.2245	1.8790	0.8935	0.2222	0.0432	0.0329	2.7344
Fuel & power	0.2397	0.0623	0.0333	0.0133	0.0749	0.0885	0.0282	0.0052	0.0059	0.0387
Furniture, furnish- ing & household equipment	0.2774	0.0011	0.0300	0.0100	0.0374	0.0374	0.0087	0.0087	0.0044	0.0982
Household operations and services	0.3852	0.0593	0.5112	0.0593	0.0062	0.7334	0.0015	0.0845	0.0000	0.0714
Medical and healthcare	0.8248	0.4374	0.5693	0.0542	0.0861	0.1642	0.0070	0.0022	0.1876	1.5004
Transport and communications	1.4180	0.0321	0.5724	0.0001	0.5259	0.2469	0.0321	0.0563	0.3761	0.7159
Recreational, educational and cultural services	0.2814	0.3341	0.2257	0.0376	0.8878	0.7865	0.2073	0.1298	0.0076	0.0474
Miscellaneous	0.1026	0.0153	0.3037	0.0001	0.0679	0.1753	0.0001	0.0250	0.0614	0.0292

Table 4. The χ^2 -Test on Family Final Consumption Expenditure by Ten Equal Divisions of Available Income in Taiwan District.

1 9 7 6

	By ten equal divisions of available income									
	1st	2nd	3rd	4th	5th	6th	7th	8th	9th	10th
Total	5.4481	2.8158	1.2890	0.4071	0.1464	0.4733	0.6917	1.5770	3.3507	8.9466
Food	1.6318	1.0136	0.4652	0.1447	0.0031	0.0675	0.1705	0.5306	1.1820	2.9257
Beverage	0.0060	0.0060	0.0002	0.0022	0.0117	0.0022	0.0001	0.0005	0.0049	0.0001
Tobacco	0.2311	0.1002	0.0289	0.0000	0.0099	0.0352	0.0166	0.0470	0.0578	0.0727
Clothing and footwears	0.2108	0.0914	0.0443	0.0283	0.0065	0.0005	0.0071	0.0984	0.2251	0.3842
Rent & water charges	0.9258	0.3800	0.1873	0.0158	0.0550	0.1915	0.1229	0.2627	0.2504	0.2155
Fuel & power	0.2540	0.1097	0.0333	0.0052	0.0002	0.0059	0.0299	0.0672	0.1402	0.1744
Furniture, furnishing & household equipment	0.0982	0.1067	0.0044	0.0016	0.0000	0.0087	0.0256	0.0324	0.0544	0.1878
Household operations and services	0.0386	0.0593	0.0532	0.0356	0.0327	0.0223	0.0327	0.0015	0.1089	2.1127
Medical and healthcare	0.1531	0.0005	0.0266	0.0195	0.0105	0.0115	0.0070	0.0383	0.0500	0.0222
Transport and communications	0.6067	0.3131	0.1097	0.0337	0.0072	0.0080	0.0218	0.1448	0.3032	1.6164
Recreational, educational and cultural services	1.2026	0.5718	0.2488	0.0361	0.0008	0.1159	0.2528	0.2857	0.7449	0.5899
Miscellaneous	0.0894	0.0635	0.0771	0.0844	0.0088	0.0041	0.0047	0.0679	0.2289	0.6450

Chapter III

Changes of Personal Income Distribution in Taiwan District

I. Meaning and Origins of Personal Income.

Personal income—The total amount of income of households throughout the country. It can be classified into four groups:

1. Salaries and wages, including salaries, wages, rations, allowances and other earnings through services and productive activities.
2. Property income, including interests, rentals and dividends.
3. Transfer income, including receipts of relief, subsidies and grants from the government, enterprises and the rest of the world to families.
4. Mixed income, which is the surplus of family enterprises, such as farm households and proprietors of small factories engaged in productive activities without getting pay, includes salaries, wages and property income incapable of being separated.

Personal disposable income is the personal income minus direct taxes and transfer payments. In other word, it is the summation of family consumption and family savings. The analysis of income distribution in this report is based on personal disposable income.

II. Purpose of Income Distribution Statistics

To equalize income distribution is the basic step toward a society of stability and welfare, where the income distribution tends to be equal, and per capita personal income is rising up simultaneously. Only through economic development can personal income be increased and the standard of living be improved. In poor countries, at the early stage of economic development, the economy is emphasized in labor intensive industries, which can quickly increase the employment. Thus the income of low-income households from wage and salary increases rapidly with a tendency of narrowing the gap between the poor and the rich.

However, as the economy is developed to a certain extent, investments are switched to capital-intensive industries due to labor force shortage. Accompanied by the increasing in percentage of property income, personal income will be centralized more rapidly which tend to widen the gap between the poor and the rich. To prevent the tendency

to centralized income, adequate policies should be employed, so that prosperity and wealth can be shared by all the people rather than enjoyed by the minority.

The purpose of income distribution statistics is to observe the trends of personal income and the changes in income level. It gives reference to the government in policy making for economic development and income distribution. Therefore, the statistics of personal income distribution become more and more important.

III. Basic Data and Survey Method

In countries with a sound direct tax system, the direct tax data are often used as the basis of statistics. But due to the incompleteness of direct tax data, a majority of countries, such as the Republic of China, are collecting the information of family income and expenditure survey as the basis of personal income statistics.

1. History

A systematic sampling survey of family income and expenditure in the Taiwan District was started in 1964, followed by three stages:

The first stage—(1964–1970)

The Family Income and Expenditure Survey was made every other year in this period, with a sampling fraction of 0.13%–0.16%.

The second stage—(1972–1974)

The Family Income and Expenditure Survey has been made annually and the fraction is 0.18%.

The third stage—(since 1975)

The Family Income and Expenditure Survey had still been made annually and the fraction is raised from 0.18% to 0.3%.

2. Sampling method (take the 1976 Family Income and Expenditure Survey for example)

9,520 households were selected in Taiwan District by stratified random sampling method, among which 1,200 households were reselected simultaneously as book-keeping samples.

3. Survey method – It was as same as that used by West Germany, both interview survey and bookkeeping survey were adopted.

The interviewed sample household was visited once every year by an interviewee to enumerate the main items of income and expenditure during the year, the detailed

items of income and expenditure were estimated from the data of book-keeping sample households. In addition to interviewing, the bookkeeping sample households should make daily entries of actual receipts and expenditure, and the interviewee must check the accounting book daily to prevent any errors or missings. Limited by memorial errors and omissions, the interview is less accurate than the bookkeeping survey, but the implementation of bookkeeping survey takes more labor and expenses than the interview survey. Therefore, part of the samples is investigated by both methods to compare the results of both methods for the verification of results of interview survey.

IV. Estimate the Degree of Inequality of Income Distribution

In any country at any period, the income distribution will never be on a completely equal status, the differences of income distribution are usually measured by the following methods.

1. Five divisions of equal number of households

All the households in Taiwan District were rearranged from the lowest income household to the highest one; then divided into five divisions according to the income each division occupy 20% of total number of households. That is, the first division was the one with the lowest income households, the fifth division with the highest income households.

2. Lorenz Curve

All the families are classified into ten (or more than ten) equal divisions of households ordered by income from the lowest to the highest; then a graph is plotted with the accumulated income of various divisions in percentages against the accumulated number of households of various divisions in percentages, in which the diagonal indicates a completely equal income distribution status and the arc curve is the Lorenz Curve. If the income distribution is not on an equal basis, the Lorenz Curve will apparently fall below the diagonal. The distance between the curve and the diagonal is used to measure the degree of inequality in income distribution. The longer the distance, the higher is the degree of inequality in income distribution, and vice versa.

▲ FIG. 1. Lorenz Curve.

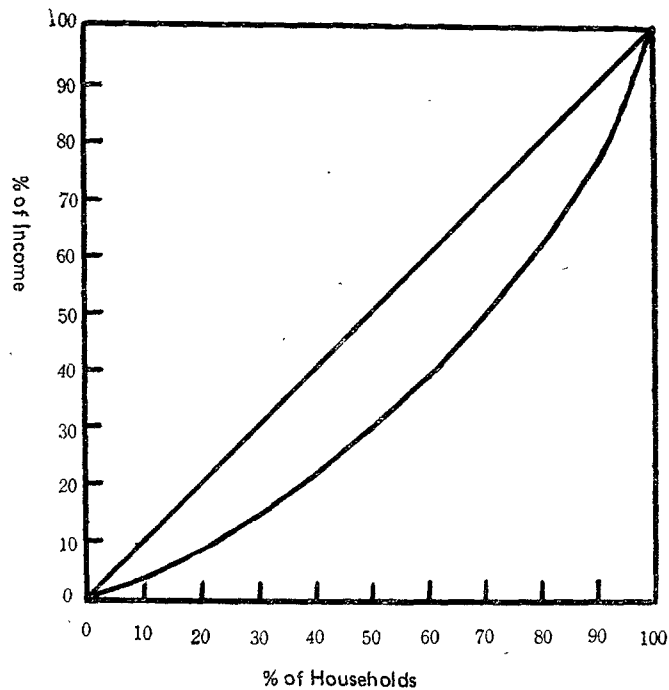

3. Gini's Concentration Coefficient

Formula of Gini's Concentration Coefficient is $G = g/2\bar{X}$, where,

G = Gini's Concentration Coefficient

g = Mean difference

\bar{X} = Arithmetic mean

The coefficient is used to measure the ratio of the area between the Lorenz Curve and the diagonal to the total area of the triangle below the diagonal. The larger the Gini's Concentration Coefficient, the higher is the degree of inequality in income distribution, and vice versa.

V. Personal Income Distribution Status

1. Personal income distribution according to five divisions of equal number of households.

The surveys of family income in Taiwan District in the past years were compiled by way of five divisions of equal number of households to observe the changes in every division.

- (1) The percentage of income of the 1st division in the total amount of personal income is:

1964	7.71%	1972	8.60%
1966	7.90%	1974	8.84%
1968	7.84%	1976	8.91%
1970	8.44%		

There is a trend of gradual rise.

- (2) The percentage of income of the 5th division in the total amount of personal income is:

1964	41.07%	1972	38.61%
1966	41.45%	1974	38.63%
1968	41.37%	1976	37.26%
1970	38.69%		

The percentage is decreasing gradually

- (3) Comparison of income of the 5th division with that of the 1st division:

The ratio was 5.33: 1 in 1964. It dropped to 4.49: 1 in 1972 and continuously dropped to 4.18: 1 in 1976.

The above figures indicate that, the income distribution trend is on the way to equalization and the gap between the highest-income division and the lowest-income division is gradually narrowed down.

Table 5. Personal Income Distribution by Five Divisions of Equal Number of Households in Taiwan District. unit: %

Five divisions of equal number of households	1964	1966	1969	1970	1972	1974	1976
1. (Lowest income group)	7.71	7.90	7.84	8.44	8.60	8.84	8.91
2.	12.57	12.45	12.22	13.27	13.25	13.49	13.64
3.	16.62	16.19	16.25	17.09	17.06	16.99	17.48
4.	22.03	22.01	22.32	22.51	22.48	22.05	22.71
5. (Highest income group)	41.07	41.45	41.37	38.69	38.61	38.63	37.26
Folds of 5th group to 1st group	5.33	5.25	5.28	4.58	4.49	4.37	4.18

2. Changes in personal income structure

The personal income consists of the income from wage and salaries, in kind, property income, mixed income and transfer receipts. In 1964 the wages, salaries and in kind, amount to 42.81% of the total personal income, and then increased year by

year reaching 59.48% in 1976; property income increased from 8.32% in 1964 to 10.63% in 1976 with slower rate of increase than that of the wages, salaries and in kind. The mixed income amounted to 44.67% that of 1964 and then dropped gradually to 24.44% in 1976. As for the transfer receipts, it tended to rise first and then drop gradually, accounting for 4.20% in 1964, 5.45% in 1976.

Table 6. Changes in Personal Income Structure in Taiwan District.

Unit: %

Year	Total	Wages, salaries and in kind	Property income	Mixed income	Transfer receipts
1964	100.00	42.81	8.32	44.67	4.20
1966	100.00	47.22	8.62	39.08	5.08
1968	100.00	49.01	11.11	34.12	5.76
1970	100.00	54.32	10.24	29.70	5.74
1972	100.00	58.44	10.48	26.50	4.58
1974	100.00	58.91	10.68	25.69	4.72
1976	100.00	59.48	10.63	24.44	5.45

Those with large amount of property income often become the high-income families. The faster the increase in property income, the more the personal income distribution tends to be unequal, while those depending mainly on wages and salaries mostly are low-income families. Therefore, the faster the increase in wages, salaries and in kind, the more the equality of income distribution will be promoted. In the last decade, the personal income of the Republic of China increased year by year in accordance with the rapid economic growth, yet the degree of increase in wages, salaries and in kind was much larger than that of property income. This was the major factor in equalizing the income distribution gradually.

In the past, owing to the rapid development of labor-intensive industries, large quantities of surplus laborers, namely, the unemployed or hiddenly unemployed laborers, of low-income families were absorbed. Although the average wage level was low, the number of employed increased rapidly, as a result, and the increase in wages and salaries for these years was more rapid than that of property income; the increase rate in income of low-income families exceeded that of high-income families and the gap between the poor and the rich gradually narrowed. However, the economic development will march toward the capital intensive and technique-intensive industries in the future, the mushrooming of large capital enterprises will be unavoidable, and the increase in

property income will be accelerated. To avoid impairing the sustaining tendency of income distribution equality, the high centralization of capital and properties must be restricted.

3. Personal Income Distribution in Taiwan District—by degree of urbanization

	City	Town	Village
Population(%)	42.72	20.51	37.13
Income(%)	52.77	18.40	28.83
Average family income per household (NT\$)	135,312	110,519	95,026
Average income per person (NT\$)	27,447	20,242	17,215
Gini's concentration coefficient	0.291	0.292	0.292
Income of the highest income division/Income of the lowest income division	3.77	3.96	4.12

The average family income per household is NT\$ 116,297. The average family income per household in city is 1.22 folds of that of town and 1.42 folds of that of village. The overall average income per person of all families is NT\$ 22,152. The average income per person in city is 1.36 folds of that of town and 1.59 folds of that of village

FIG. 2. Comparing for Average Available Income Per Household by Degree of Urbanization in Taiwan District.

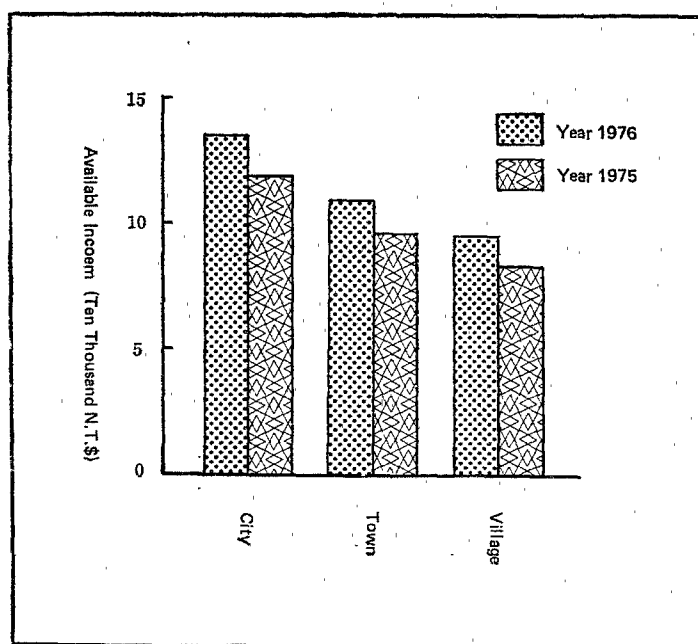

4. Personal Income Distribution in Taiwan District—by Farm and Non-farm Households

Table 7 and table 8 are the average family income per household and average income per person by farm and non-farm households. The data below indicate the income gaps are shortening.

Table 7. Comparison of Average Family Income per Household of Farm

Household and Non-farm Household.

Unit: N.T.\$

	1976	1975	Rate of change
Overall average family income per household	116 297	101 821	14.22%
Average family income per household—farm household (A)	100 041	83 435	19.90%
Average family income per household non-farm household (B)	121 887	110 654	10.15%
(B)/(A)	1.22	1.33	—

Table 8. Comparison of Average Income per Person of Farm Household and Non-Farm Households.

Unit: N. T. \$

	1976	1975	Rate of change
Overall average income per person	22 194	19 305	14.96%
Average income per person farm household (A)	16 440	13 678	20.19%
Average income per person non-farm household (B)	24 601	21 697	13.38%
(B)/(A)	1.49	1.58	—

In the period of 1964-1970, the average income per person of non-farm household went up by 45.62% while that of farm household increased by 18.02%. The rapid increase in non-farm household's income widened the income gap between farm and non-farm households. However, farm household's income has increased faster than non-farm household's income ever since 1970. From 1970 to 1976, farm household's income rised by 229.86% while it was 175.64% of non-farm household's income. That was the result of rapid industrial development which created jobs for unemployed farm labor. Farm household's income from non-agriculture employment increased accordingly. The income was therefore narrowed.

The main source of farm household's income was mixed income while that of non-form household's was wage and salary. However, wage and salary income of farm

household is in the trend of increasing due to that the factories are spreading out to the rural area.

Table 9. Income Structure of Farm Household and Non-farm Household in Taiwan District.

	Farm household		Non-farm household	
	1976 (%)	1975 (%)	1976 (%)	1975 (%)
Total	100.00	100.00	100.00	100.00
Wages and salaries	40.54	39.08	65.39	64.17
Property income	8.22	7.60	11.38	11.50
Mixed income	46.49	49.43	18.66	19.81
Transfer receipts	4.75	3.89	4.57	4.52

If farm households and non-farm households were divided separately into five equal divisions according to the income. In 1976 the income of the highest income division was 4.22 folds of the income of the lowest income division in farm households. It was 4.07 folds in non-farm households. Obviously, income distribution of non-farm households was more equalized than that of farm households.

FIG. 3. Changes of The Difference of Average Income Per Household between Farm and Non-farm in Taiwan District.

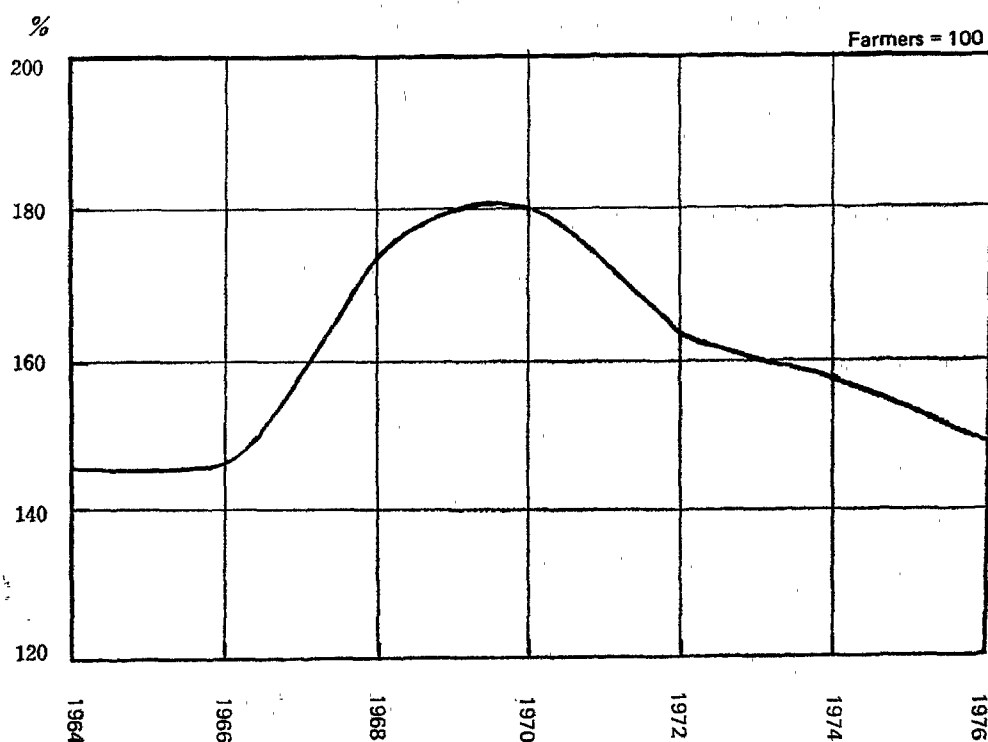

5. Differences of consumption pattern and personal income level:

The consumption pattern will be changed by the changes of income level. In low income families as in the 1st division, a large part of consumption expenditures was for food, while in high income families, the consumption expenditures on clothing, housing, transport and recreation combined were in the first place.

Table 10. Changes of Composition of Personal Consumption Expenditures
in Taiwan District.

1976							Unit: %
Five division of equal number of households	Total	Food	Clothing	Housing	Transport	Recreation & education	Miscell- aneous
1 (Lowest income division)	100.00	55.68	5.59	21.67	3.21	9.11	4.74
2	100.00	53.35	6.05	22.78	3.76	9.16	4.90
3	100.00	49.71	6.34	24.09	4.47	10.59	4.80
4	100.00	45.27	6.77	26.35	5.01	11.31	5.29
5 (Highest income division)	100.00	39.65	7.82	27.46	6.30	12.33	6.44
Average	100.00	46.39	6.83	25.33	4.99	10.98	5.49

Based on the results of 1976 survey, the percentage of food expenses of the total consumption expenditures in the 1st division was the highest, then it gradually decreased with the increasing income level, the percentage in 5th division was only 39.65%. The changes of other expenditures between the 1st division and 5th division are listed as follows:

	%	
	1st division	5th division
Clothing	5.59	7.82
Housing	21.67	27.46
Transport	3.21	6.30
Recreation & education	9.11	12.33
Miscellaneous	4.74	6.44

VI. Comparison of Personal Income Distribution of Various Countries

1. The Gini's Concentration Coefficient lies between zero and one; the Coefficient is zero when income distribution is completely equalized; when income completely

centralizes, the coefficient is equal to one. To measure the personal income distribution of the Republic of China by Gini's Concentration Coefficient, the comparisons with other countries are as follows:

(1) With developing countries

The Gini's Concentration Coefficient of our personal Income distribution was 0.36 in 1964 and dropped to 0.31 in 1976. Compared with 0.40 of ROK, 0.41 of India, 0.48 of Thailand and 0.45 of Philippines we had the lowest one.

(2) With developed countries

U.S.A	0.41 (1969)
Japan	0.41 (1971)
U.K.	0.40 (1964)
France	0.52 (1962)
West Germany	0.39 (1969)

Apparently, they were all higher than ours

(3) As our coefficient is the lowest, it indicates that our income distribution is not only much better than developing countries, but also quite comparative with developed countries.

Table 11. Comparison by Gini's Concentration Coefficient.

Year	Developing country					Developed country				
	ROC	ROK	India	Thailand	Philippines	USA	Japan	UK	France	W. G.
1960-63	—	—	—	—	0.52	0.36	—	—	0.52	—
1964-65	0.36	—	0.41	—	—	—	0.38	0.40	—	—
1968-70	—	0.40	—	0.48	—	0.41	0.38	—	—	0.39
1971	—	—	—	—	0.45	—	0.41	—	—	—
1976	0.31	—	—	—	—	—	—	—	—	—

2. Comparison of ROC, ROK and Japan by Five Divisions and Income Origins

(1) Compared by five divisions of equal number of households as shown in the following table:

Table 12. Comparison by Five Divisions of Equal Number of Households.

Five divisions of equal number of households	R. O. C.			Japan			R. O. K.
	1964	1968	1976	1975	1968	1971	1968
1st(Lowest income division)	7.7	7.8	8.9	5.4	4.6	3.8	5.9
5th (Highest income division)	41.1	41.4	37.3	44.2	43.8	46.2	46.1
income of the 5th division/income of the 1st division	5.3	5.3	4.2	8.2	9.5	12.2	7.9

- A. R.O.C.: In 1964, the income of highest income division was 5.3 fold of lowest income division, and the ratio dropped to 4.2:1 in 1975, indicating a gradual narrowing of the gap between the poor and the rich over these years.
- B. Japan: In 1965, the income of highest income division was 8.2 fold of their lowest income division, and the ratio rose further to 12.2:1 in 1971, indicating a gradual widening of the gap between the poor and the rich.
- C. ROK: In 1968, the ratio was 7.9:1, being much higher than 5.3:1 of R.O.C. in the same year.

(2) Comparison by income origins

- A. Personal income in R. O. C., the wages, salaries and in kind accounted for 42.8% in 1964 and 58.4% in 1972; the mixed income accounted for 44.7% in 1964 and 26.5% in 1972; and the property income accounted for 8.3% in 1964 and 10.5% in 1972.

B. Personnal income in Japan

	1974	1972
Wages, salaries and in kind	54.2%	58.2%
Mixed income	23.7%	18.4%
Income from properties	11.2%	12.3%

C. Personal income in ROK

Wagas, salaries and in kind	28.4%	38.8%
Mixed income	57.2%	43.7%
Income from properties	10.1%	11.4%

- D. Since the percentage of our wages, salaries and in kind, and the mixed income combined is much higher than those of Japan and ROK, the percentage of property income in R. O. C. is lower than that of Japan and ROK, the degree of our income distribution inequality is certainly lower than that of Japan and of the Republic of Korea.

VII. Conclusion

The income distribution can not be completely equalized until the Gini's concentration coefficient is zero. But it is an unobtainable goal. The income distribution in Taiwan District is getting more equalized. Therefore, the Gini's concentration coefficient in the Taiwan District was reduced to 0.31 in 1976, which was lower than that of some developed or developing countries. The Gini's concentration coefficients were 0.40 and 0.41 in Japan (1971), Korea (1970) and the United States (1970) correspondingly.

The development of labor-intensive industries absorbed the unemployed and the half-employed and increased the income of low-income families. However the industrial development should transform to capital intensive or more technology industries since the population growth is expected to slow down. Property income will go up faster than wage and salary income does. The widening gap in wages and salaries between technical works and non-technical works can be filled only by taxation. Further concentration of income distribution is expected.

To assess personal income distribution in the Taiwan District by sectors, the income distribution in sectors especially in rural areas is less equalized than the overall income distribution. It is the government's aim to equalize the income distribution. The enterprises are encouraged to spread out their factories to the rural area to employ more people in the country side. Besides, the government offers professional training program to encourage non-technical workers get into more technical works.

Chapter IV

Result on Survey of Personal Income Distribution in

Taiwan District, 1976

General Statement of Family

(1) Number of Households—The total number of households in Taiwan District in middle of 1976 was 3,117,027, up 3.52% over 1975.

A. Increasing Rate (in comparison with the previous year) : (Table 14)

1971	3.08%
1972	3.06%
1973	2.99%
1974	3.14%
1975	3.37%
1976	3.52%

The average increasing rate of the number of households from 1971 to 1976 was 3.19%, which was higher than the population increase rate with 2.04% during the same period.

B. By Degree of Urbanization (Fig.4)

	Number of households	% of total
City	1,413,694	45.36
Village	1,099,809	35.29
Town	603,524	19.36

FIG. 4. Distribution of Number of Households by Degree of Urbanization in Taiwan District.

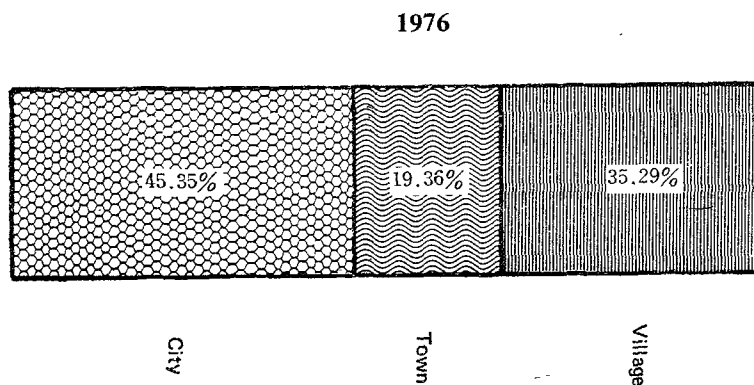

C. By Farm or Non-farm

	Number of households	% of total
Non-farm	2,319,330	74.41
Farm	797,697	25.59

D. By Sex of Heads of Households:

Sex	Number of households	% of total
Male:	2,938,139	94.26
Female:	178,888	6.74

E. By Socio-Economic Status of Heads of Households:(Fig.5):

	Number of households	% of total
Non-agricultural employees	1,771,779	56.84
Agricultural employers & own-account workers	657,334	21.09
Non-agricultural employers & own-account workers	506,159	16.24
Agricultural employees	124,308	3.99
Others	57,447	1.84

FIG. 5. Number of Households by Socio-Economics Status of The Head of Household in Taiwan District.

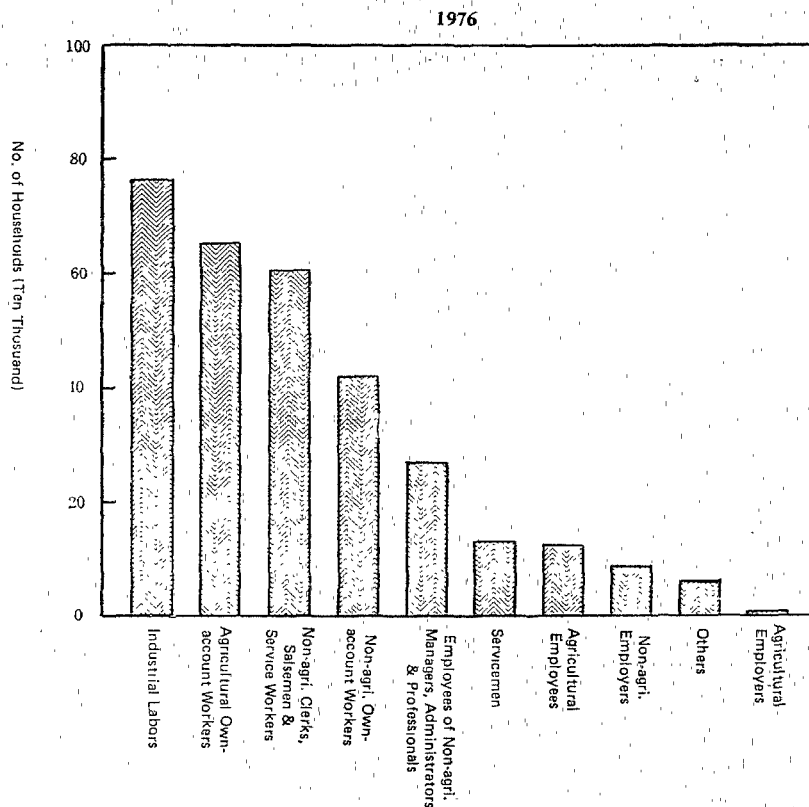

F. By Age Group of Heads of Households (Fig.6):

Age groups (years)	Number of households	% of total
Under 15	14,843	0.47
15—20	77,771	25.0
20~24	287,698	9.23
25~29	407,560	13.07
30~34	502,076	16.11
35~39	485,601	15.85
40~44	499,928	16.04
45~49	363,284	11.65
50~54	234,494	7.92
55~59	213,369	6.85
60—64	19,240	0.62
65 and over	11,217	0.36

FIG. 6. Number of Households by Age Groups of The Head of Household in Taiwan District.

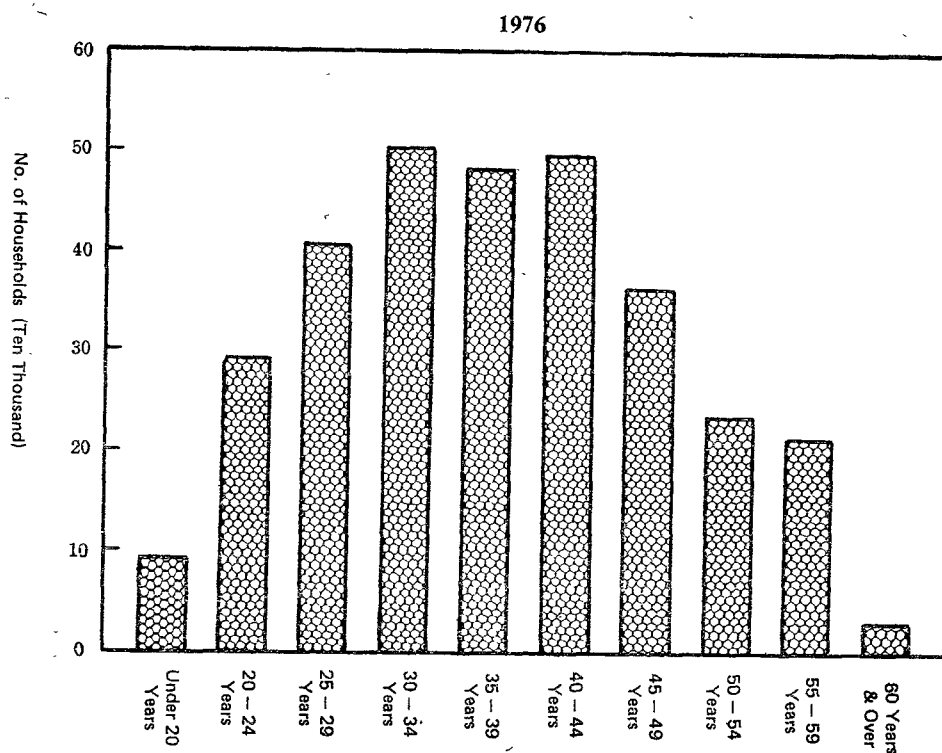

(2) Average Number of Persons Per Household: (Table 14)

The average number of persons per household in Taiwan District in 1976 was 5.25 persons, in which 2.64 were adults and 2.61 were minors.

A. Differences between The Average Number of persons per Farm and per Non-farm Household

Year	Differences
1964	2.21 (persons)
1968	1.29
1972	1.22
1973	1.20
1974	1.18
1975	1.03
1976	1.04

i. e. per household: 5.99 persons

per non-agricultural household: 4.95 persons

The figures indicate the difference of the average number of persons per household between agricultural category and non-agricultural category were decreasing gradually.

Table 14. Changes of Number of Households, Average Number of Persons and Persons Employed Per Household in Taiwan District

1964—1976

Unit: person

Year	Number of households	Average number of persons per household			Average persons employed per household		
		Total	Farm	Non-Farm	Total	Farm	Non-Farm
1964	2 151 847	5.61	7.67	5.56
1966	2 281 035	5.86	7.17	5.27	2.00	3.30	1.42
1968	2 372 616	5.83	6.72	5.43	2.11	3.07	1.66
1970	2 580 986	5.85	6.62	5.51	2.14	3.10	1.71
1971	2 660 587	5.67	6.60	5.39	1.96	3.07	1.62
1972	2 742 040	5.59	6.50	5.28	1.97	2.98	1.62
1973	2 823 936	5.47	6.37	5.17	2.03	2.96	1.71
1974	2 912 705	5.38	6.29	5.11	1.89	2.93	1.61
1975	3 010 905	5.27	6.03	5.00	1.96	2.85	1.64
1976	3 117 027	5.25	5.79	4.95	1.92	2.72	1.64

B. By Socio-Economic Status of Heads of Households:

Agri. employers &

own-account workers

6.05(persons)(highest)

Non-agri. employers &

own-account workers	5.53
Agri. employees	4.99
Non-agri. employees	4.97
Others	2.31

C. By Age Group of Heads of Households:

Excluding consideration of the heads of households whose age were below 20, the average persons per household increased by age of heads of households and reached maximum at age group 35-39 with 5.74 persons per household, then declined by age. This phenomenon can be explained naturally. Since the number of people getting married and having their baby increases by age over the age of 20, the average persons per household also increases simultaneously. It reaches the top at about the age of 40. Since the children are grown up and begin to have their own new family, the average persons per household also declines gradually after about the age of 40 of heads of households.

D. By Family Size: (Table 15)

5 -person households were the majority, occupying 22.79% of the total number of households occupies. The sum of 4-person, 5-person and 6-perron hodseholds more than half of the total number of households with 59.25%

	Number	% of total
4-person households	551,604	17.70
5-person households	710,299	22.79
6-person households	584,818	18.76

Table 15. Changes of The Number of Households by The Number of Persons Per Household in Taiwan District.

1 9 7 0—1 9 7 6												Unit: %	
Year	Total	1person	2persons	3persons	4persons	5persons	6persons	7persons	8persons	9persons	10persons	11-15 persons	16 & over
1970	100.00	2.55	4.75	8.40	12.66	18.13	19.43	14.58	8.38	4.25	2.54	3.61	0.72
1972	100.00	3.33	4.15	9.28	13.73	21.23	19.26	12.57	7.62	3.89	2.04	2.59	0.31
1973	100.00	3.58	4.99	9.87	14.90	20.77	18.07	11.91	7.50	3.44	2.16	2.54	0.27
1974	100.00	3.18	5.00	9.07	17.39	23.02	18.77	10.54	6.26	3.13	1.38	2.00	0.26
1975	100.00	3.11	5.18	10.31	16.94	22.25	18.94	11.23	6.00	2.65	1.26	1.92	0.21
1976	100.00	3.17	5.44	9.52	17.70	22.76	18.76	10.79	5.67	2.83	1.53	1.62	0.18

(3) Average Number of Persons Employed Per Household:

The average number of persons employed per household was 1.92 persons in 1976 or 36.57% of number of persons of household. It decreased by 0.04 persons comparing with 1.96 persons in 1975, as well lower than that of the years before recession.

The average number of persons employed of farm have been reduced year after year, while that of non-farm have been rising up (Table 14).

The average number of persons employed of households in city was 1.58 persons or 32.05% of number of persons of household. Whereas the numbers were 1.99 person and 36.45% in town 2.31 person and 41.85% in village respectively.

By Socio-Economic-Status of Heads of Households	Average number of persons employed per household
Agri. employers & own-account workers	2.91
Agri. employees	1.88
Non-agri. employers & own-account workers	1.86
Non-agri. employees	1.63

(4) Number of Income Recipients and Dependency Per Household:

Total number of income recipients reached 5,027,165 persons in Taiwan District in 1976. Average number of income recipients per household was 1.61 persons, occupying 30.73% of number of persons of household and 83.85% of number of persons employed of household.

A. By Socio-Economic Status of Heads of Households:

Family of agricultural own-account workers with 1.84 income recipients per household were the highest. Agricultural employees with 1.76 income recipients per household were listed at the second. The lowest was other group with 1.00 income recipient per household. While the average income recipients per household for rest of groups were between 1.36 to 1.65 persons.

B. By Number of Income Recipient Per Household:

Number of income recipients	Number of households	% of total
1	1,800,944	57.78
2	894,676	28.70

3	291,592	9.35
4	96,299	3.09
5	22,961	0.74
6 and over	10,555	0.34

C. Dependency

The average dependency per income recipient was 3.26 persons in Taiwan District in 1976. If classified by the number of income recipients per household, it is as follows:

Number of income recipients	Number of dependency
1	4.66
2	2.75
3	2.25
4	1.97
5	1.72
6 & over	1.80

It indicates the number of dependency decreases with the increases of number of income recipient per household.

2. Personal Income Distribution

Personal income is the total amount of family income in a country. Its basic sources are salaries and wages, property income and transfer receipts. In other words, personal income is the total amount of factor compensation obtained by the members of the households who engaged in economical activities plus transfers to households. It can be classified into:

- (1) Distributed Factor Income—Family distributed factor income in Taiwan District amounted to N.T. \$ 363,515 million, or up 17.61% over 1975, with average N.T. \$116,622, or up 13.61% over 1975, per household. Average per capita distributed factor income reached N.T. \$ 22,239, increasing by 14.27% over 1974.

By Socio-Economic Status of Heads of Households	Average per capita distributed factor income
Non-agri. employers & own-account workers	N.T. \$ 25,266
Non-agri. employees	N.T. \$ 24,891
Agri. employers & own-account workers	N.T. \$ 15,719
Agri. employees	N.T. \$ 15,212

Others

N.T. \$ 12,510

(2) Available Income—Family available income in Taiwan District amounted to N.T. \$ 362,501 million. increasing by 18.24% over 1975.

By Degree of Urbanization in Area	Total amount (N.T. \$million)	% of total
Urban Area	191,290	52.77
Township Area	66,701	18.40
Rural Area	104,510	28.83

Average available income per household in Taiwan District in 1976 amounted to N.T. \$116,297, increasing by 14.22% over 1975. whereas, those increasing rate in previous years are as follow.

	(%)
1971 over 1970	13.02
1972 over 1971	14.38
1973 over 1972	23.55
1974 over 1973	30.62
1975 over 1974	9.71 (the lowest)

At 1971 constant prices, the average real family available income was N.T. \$ 66,273. Comparing with previous years, it increased by 11.56% over 1975, increased 16.52% over 1974, increased 9.75% over 1973 and increased 81.22% over 1964 (Table 16).

Table 16. Changes of Personal Available Income in Taiwan District
1964—1976

Year	At Current Prices			At 1971 Prices		
	Total (N.T.\$Thousand)	Average Income Per Household		Total (N.T.\$Thousand)	Average Income Per Household	
		Amount(N.T.\$)	Fixed Base Index (1971=100)		Amount(N.T.\$)	Fixed Base Index (1971=100)
1964	61,523,840	28,591	56.86	78,695,114	36,571	72.73
1966	73,011,829	32,003	63.66	90,038,018	39,472	78.50
1968	91,378,380	38,514	76.60	101,430,103	42,750	85.02
1970	114,818,620	44,486	88.48	118,004,748	45,720	90.93
1971	133,774,927	50,280	100.00	133,774,927	50,280	100.00
1972	157,694,337	57,510	114.38	149,459,138	54,507	108.41
1973	200,652,428	71,054	141.32	170,521,312	60,384	120.10
1974	270,338,856	92,813	184.59	565,658,959	56,875	113.12
1975	306,580,045	101,821	202.51	178,878,607	59,408	118.15
1976	362,501,370	116,297	231.30	206,577,029	66,273	131.81

FIG. 7. Changes of Average Available Income Per Household in Taiwan District.

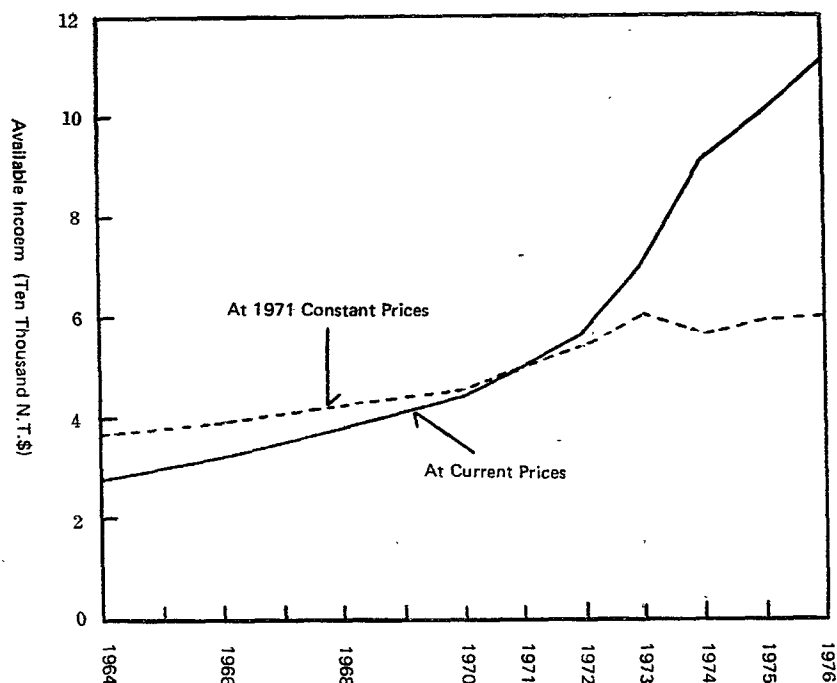

A. By Degree of Urbanization in Area

Available Income Household	
(N.T. \$)	
City	135,321
Town	110,559
Village	95,026

B. By Socio-Economic-Status of Heads of Households (Fig. 8):

Available Income Per Household	
(N.T. \$)	
Non-agricultural employers & own-account workers	137,078
Non-agri. employees	121,802
Agricultural employers & own-account workers	97,270
Agri. employees	76,707
Others	66,803

FIG. 8. Comparing for Average Available Income Per Household by Socio-Economics Status of The Head of Household in Taiwan District.

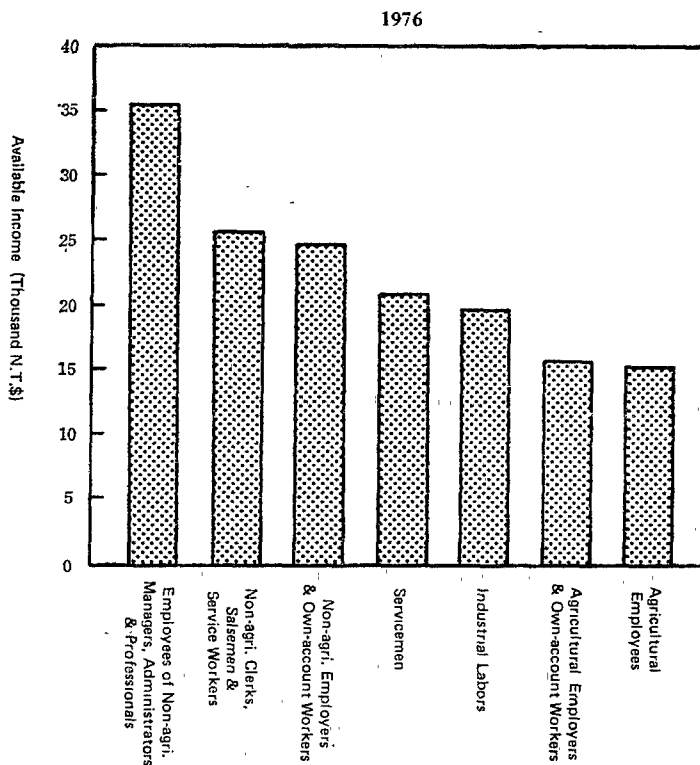

C. By Socio-Economic Status and Age Group of Heads of Households

(only list the highest, the second and the lowest)

Non-agricultural employers & own-account workers	Available Income per Household (N.T. \$)	
60—64 age group	219,239	(highest)
65 and over age group	210,426	(second)
Under 15 age group	70,500	(lowest)
Non-agri. employees		
65 and over age group	167,659	(highest)
55—59 age group	137,949	(second)
Under 15 age group	87,091	(lowest)
Agricultural employers & own-account workers		

Under 15 age group	260,630	(highest)
45—49 age group	111,847	(second)
25—29 age group	55,178	(lowest)

Agri. employees

50—45 age group	84,218	(highest)
40—44 age group	83,933	(second)
Under 15 age group	41,618	(lowest)

D. By Sex of Heads of Households:

Available Income per Household (NT \$)

Male	116,799
Female	108,063

E. By Age Group of Heads of Households (Fig. 9):

Available income per household of age group 60-64 of head of household were the highest with N.T. \$157,503. The second and the third places went to age groups of 45-49 and 65 and over of heads of households with NT \$126,985 and N.T. \$126,452 respectively. while the age group of below 15 of heads of households were the lowest, only amounting N.T. \$81,493 per household.

FIG. 9. Comparing for Average Available Income Per Household by Age Groups of The Head of Household in Taiwan District.

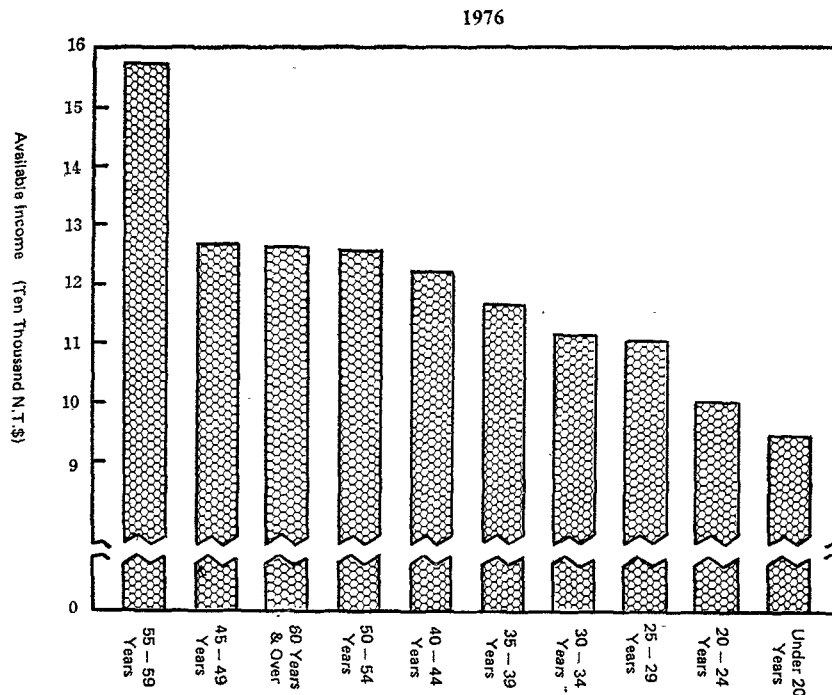

F. By Educational Level of Heads of Households (Fig. 10):

Available income per household increases with the increases of educational levels of heads of households. It was at the following orders:

Educational Level	Available Income Per Household
Graduate school	N.T. \$ 176,761
University	N.T. \$ 167,956
College	N.T. \$ 143,488

While the households with the heads whose educational level are below primary school including illiterate and self-educated have the lowest average available income per household with N.T. \$ 90,689, which in only 51.31% of the income of households with heads of the graduate level.

FIG. 10. Comparing for Average Available Income Per Household by Educational Level of The Head of Household in Taiwan District 1976

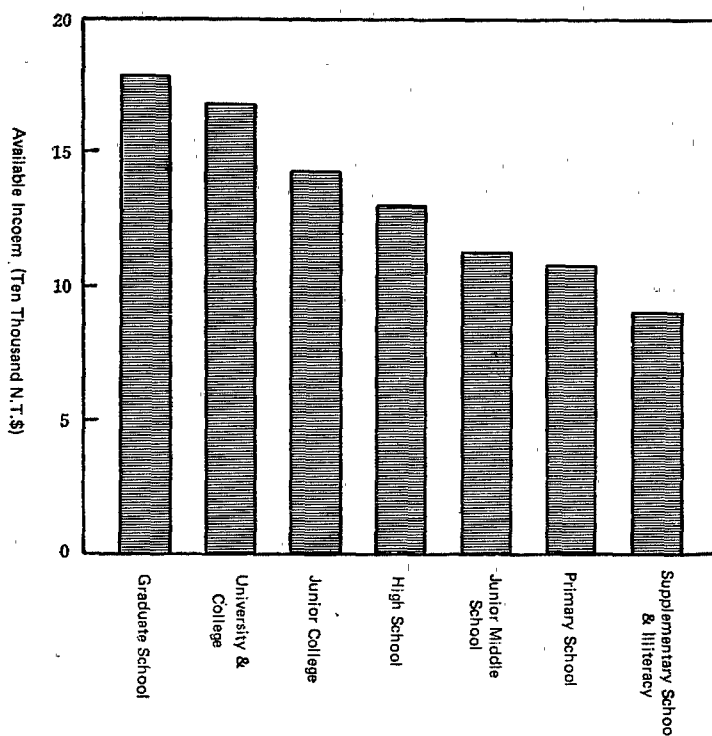

G. By Educational Level and Age Group of Heads of Households:

Available income per household of the group of heads whose age were from age 60 to 64 and educational attainment were college level ranked the highest with N.T.\$ 361,144. Next by the group of age 30-34 and graduate

school level with N.T.\$ 248,690. The group of age 60-64 and university level was listed at the third place with N.T.\$ 231,965. The group of below age 15 and below primary level had the lowest average available income per household with N.T.\$ 39,600.

H. By Occupation of Heads of Households (Fig. 11)
Available Income per Household
(N.T.\$)

Administrative executive & Managerial workers	211,955
Professional, technical & related workers	153,289
Clerical workers	139,482
Sales workers	126,089
Crafts'men prod-process workers, transport workers & labourers	104,352
Service workers	102,873
Servicemen	94,593
Non-working	66,803
Workers can't be classified	29,534

FIG. 11. Comparing for Average Available Income Per Household by Occupation of The Head of Household in Taiwan District.

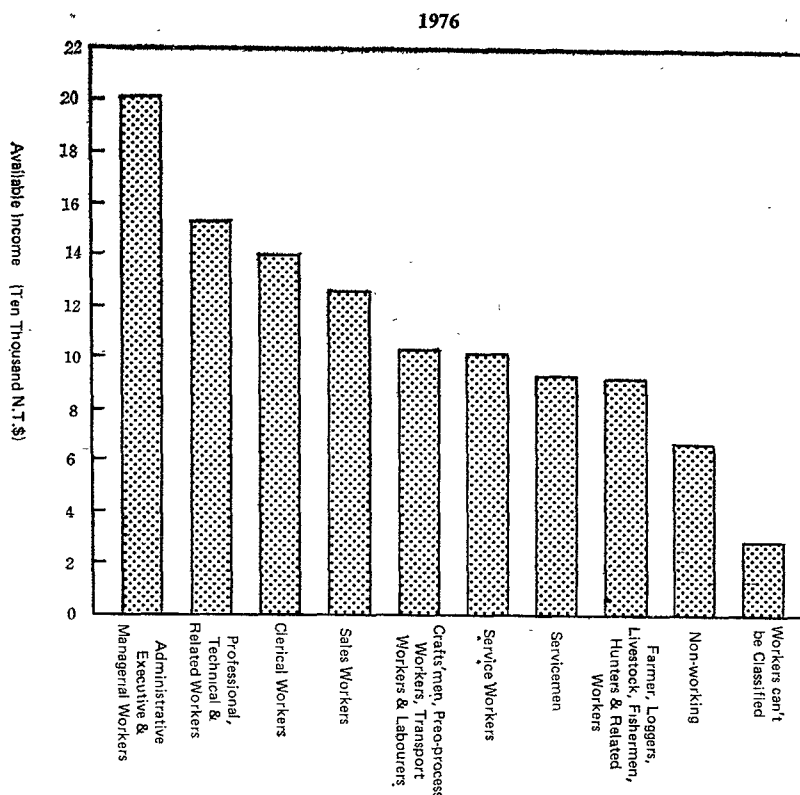

We shall only list four groups of available income: the highest, the second, the third and the lowest in the following cross comparison

a. By Occupation and Age Group of Heads of Households

Available Income Per Household

(N. T. \$)

Age 60-64 and	358,187	(highest)
---------------	---------	-----------

Professional, technical &
related workers group

Age 64-64 and	352,767	(second)
---------------	---------	----------

Administrative executive
& managerial workers group

Age 55-59 and	253,398	(third)
---------------	---------	---------

Administrative executive &
managerial workers group

Age 15-19 and	35,700	(lowest)
---------------	--------	----------

Non-working group

b. By Occupation and Educational Level of Heads of Households

Available Income Per Household

(N. T. \$)

Below primary school level and	254,021	(highest)
--------------------------------	---------	-----------

Administrative &
managerial workers group

University level and	223,540	(second)
----------------------	---------	----------

Administrative executive &
managerial workers group

Graduate school level and	199,667	(third)
---------------------------	---------	---------

Servicemen group

Below primary school level	45,227	(lowest)
----------------------------	--------	----------

and Non-working group

c. By Occupation and Sex of Heads of Households

Male

Available Income Per Household

(N. T. \$)

Administrative & managerial workers group	208,670	(highest)
--	---------	-----------

Professional, technical &

related workers group	155,340	(second)
Clerical workers	139,697	(third)
Workers can't be classified	29,534	(lowest).
Female		
Administrative executive & managerial workers group	284,776	(highest)
Clerical workers	136,711	(second)
Professional, technical & related workers group	130,143	(third)
Farmer, loggers, livestock, fishermen, hunters & related workers group	68,932	(lowest)

1. By Industry of Heads of Households (Fig. 12)

Available Income Per Household (N. T. \$)	
Financial, insurance & Commercial service	169,781
Trade	132,565
Water, electricity & gas	130,278
Mining & quarrying	126,829
Transportation & communication	126,248
Manufacturing	122,884
Social association & individual service	120,036
Construction	115,461
Agricultural, forest, livestock hunting & fishing	93,517
Others	82,556
Non-working	59,823

FIG. 12. Comparing for Average Available Income Per Household by Industry of The Head of Household in Taiwan District.

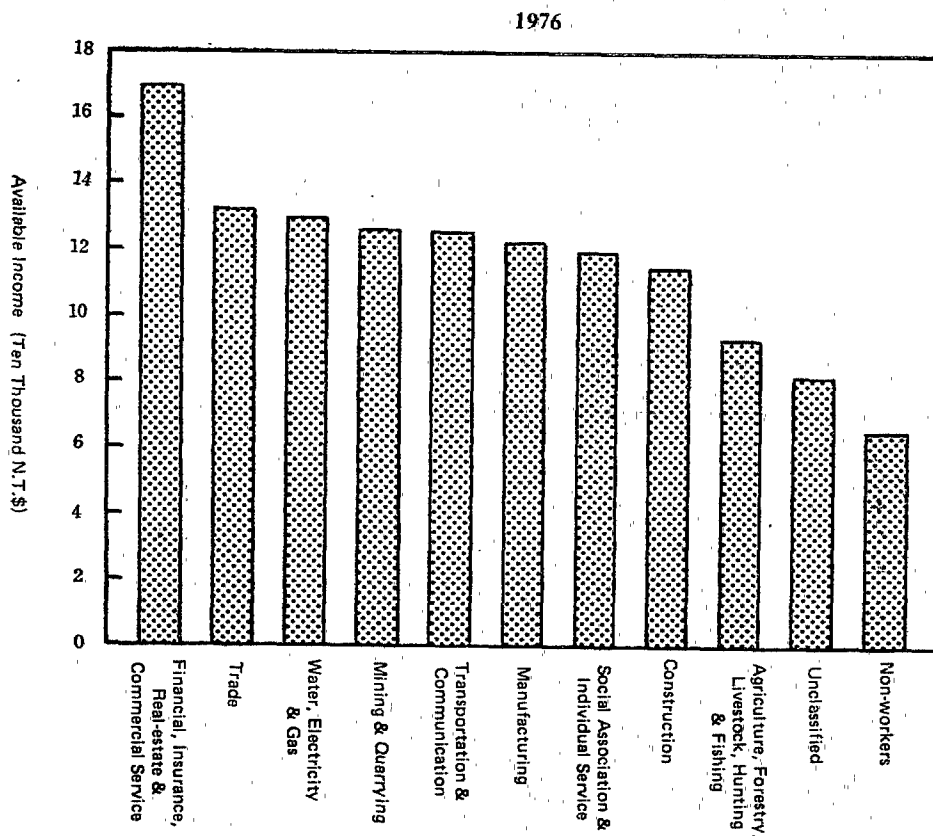

a. By Industry and Educational Level of Heads of Households

Available income per household of the group of heads whose educational levels were graduate school and whose industries were financial, insurance & commercial service ranked the highest with N. T.\$ 238,327. Next by the group of university level and construction were the second with N. T. \$ 228,530, The group of heads of below primary school level and others industries were the lowest, only amounting N. T. \$ 46,030 per household.

J. By Average Number of Persons Employed Per Household

Available Income Per Household

(N. T. \$)

6-person and over	191,700
5-person	161,063
4-person	144,271

3-person	138,686
2-person	119,284
1-person	100,862
0-person	66,971

K. Available Income by Family Size—Average available income per household by family size increased with the number of person in households in Taiwan District. In 1976, the average available income for 1-person household was N. T. \$ 49,246, for 5-person households was N. T.\$ 115,286; for 16-person and over households was N. T. \$ 304,333. If crossclassified by age groups of heads of households and family size, available income of the category of age-group 55-59 with 1 person household ranked the lowest, amounting N.T.\$ 39,454. Available income of the category of age-group 25-29 with 16-person households was the highest, amounting N.T. \$ 289,561. (Table 17).

Table 17. Average Available Income Per Household by Family Size and Age Group of Heads of Households in Taiwan District.

1976												Unit: N.T.\$
Age Group Persons Per Household	Total	Below 20 years	20-24	25-29	30-34	35-39	40-44	45-49	50-54	55-59	60-64	65 & over
Total	116 297	94 499	103 953	110 897	111 765	116 922	122 208	126 985	125 897	115 113	157 503	126 452
1 Person	49 246	83 712	63 142	70 500	46 056	57 156	44 976	44 927	51 608	39 454	54 429	63 613
2 Persons	80 546	61 879	86 657	100 714	86 053	74 460	74 631	80 043	80 014	65 710	113 071	113 504
3 Persons	99 849	74 240	99 743	108 340	108 209	97 483	95 423	100 542	111 478	91 079	135 096	98 831
4 Persons	108 688	89 726	94 038	112 417	115 959	109 307	101 833	113 325	107 075	123 847	261 854	231 020
5 Persons	115 286	98 012	100 117	101 104	105 373	113 499	123 019	132 177	140 180	145 221	226 403	221 126
6 Persons	121 448	111 618	114 172	107 539	109 945	118 684	124 393	134 651	137 109	198 394	135 402	212 530
7 Persons	129 454	130 554	126 164	119 581	110 501	120 488	134 674	161 942	151 134	147 344	129 300	—
8 Persons	140 568	132 753	148 480	136 087	111 611	130 916	147 183	158 926	171 971	166 506	201 478	212 900
9 Persons	154 230	138 151	170 288	166 775	157 364	141 057	147 975	160 831	172 903	143 676	195 000	—
10 Persons	169 683	127 041	173 904	177 839	147 565	147 472	189 575	156 290	182 817	156 028	404 290	277 00
11-15 Persons	191 996	191 113	176 472	178 945	178 282	180 568	214 611	197 236	171 938	210 235	—	—
16 Persons & over	304 333	—	—	509 827	185 498	319 102	179 181	343 760	292 408	281 196	—	—

(3) To Compare the Number of Households by Available Income—The group of average available income from N. T. \$80,000 to N. T. \$ 100,000 had the largest number with 568,248 households, occupying 18,23% of total number of household,

and the group of average available income from N. T. \$ 60,000 to N. T. \$ 80,000 had 555,644 households is the second, 17.83% of total number of household, While the group of below N. T. \$ 20,000 had 15,488 households had the least, only 0.50% of total number of households.

We shall only list two numbers of households of the largest and the second in the following cross comparison.

A. By Available Income and Occupation of Head of Household

	Number of Households (Households)
Professional, technical & related workers	
N.T.\$ 100,000—120,000	38,576 (highest)
Over N.T. 200,000	37,710 (second)
Administrative executive & managerial workers	
Over N.T. 200,000	67,733
N.T.\$ 140,000—160,000	19,124
Clerical workers	
N.T.\$ 100,000—120,000	68,235
N.T.\$ 120,000—140,000	63,081
Sales workers	
N.T.\$ 80,000—100,000	69,779
N.T.\$ 100,000—120,000	55,616
Service workers	
N.T.\$ 60,000— 80,000	37,951
N.T.\$ 80,000—100,000	36,757
Farmers, loggers, livestock, fishermen, hunters & related workers	
N.T.\$ 60,000— 80,000	186,160
N.T.\$ 80,000—100,000	140,454
Crafts'men prod-process workers transport workers & labourers	
N.T.\$ 80,000—100,000	195,376
N.T.\$ 60,000— 80,000	185,055

B. By Available Income and Degree of Urbanization

		Number of Households (Households)
City	N.T.\$ 80,000—100,000	229,859
	N.T.\$ 100,000—100,000	225,790
Town	N.T.\$ 60,000— 80,000	121,476
	N.T.\$ 80,000—100,000	118,357
Village	N.T.\$ 60,000— 80,000	252,869
	N.T.\$ 90,000—100,000	220,032

- 4) Distribution of Available Income Origins—The origins of family available income in Taiwan District in 1976 were distributed at the following orders: (Fig 13)
- Compensation of employees: 65.11% of total income, up 0.83% over 1975
 - Entrepreneurial income: 26.72% of total income, down 7.69% over 1975
 - Net property income: 8.45%
 - Unrequited net current transfer receipts: —1.22%
 - Other receipts: 0.95%

FIG. 13. Distribution of Personal Available Income by Its Origin in Taiwan District.

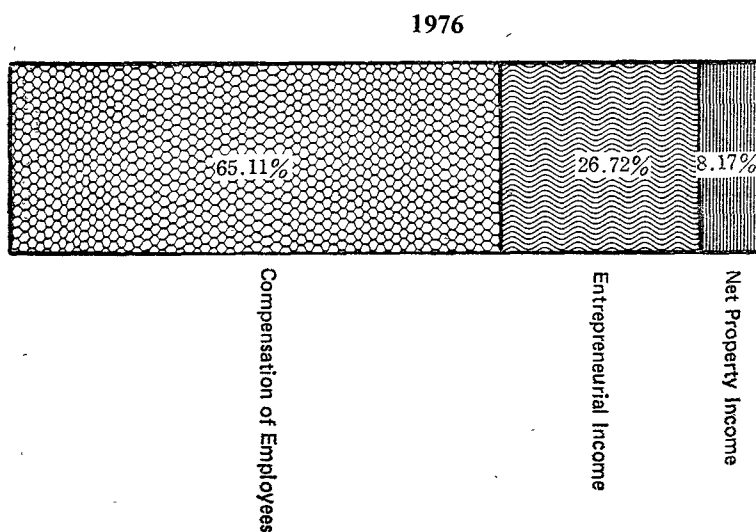

A. By Socio-Economic Status of Heads of Households (Table 18):

Compensation of employees: % of available income per household

Non-agricultural Employees 90.15% (highest)

Agricultural employees 86.81% (second)

Agricultural employers & own-account workers 37.80% (third)

Entrepreneurial income:

Non-agricultural employers & non-agri. own-account workers 80.16% (highest)

Agricultural employers & agricultural own-account workers 53.83% (second)

Agricultural employees 6.76% (third)

Net property income:

Others 32.26% (highest)

Non-agricultural employers & non-agri own-account workers 9.38% (second high)

Agricultural employees 5.38% (lowest)

Net unrequited current transfer receipts:

Others 54.81% (highest)

The rest of households are rather lower

Table 18. Distribution of Family Available Income Origins by Socio-Economic Status of Heads of Households in Taiwan District 1976

	Total	Agri. employers & own-account workers	Non-agri. employees & own-account workers	Agri. employees	Non-agri. employees	others
Total	100.00	100.00	100.00	100.00	100.00	100.00
Compensation of employees	65.10	37.80	12.39	86.81	90.15	10.87
Wages, salaries & in kind	59.30	36.58	11.19	84.13	81.40	3.14
Others	5.80	1.22	1.20	2.68	8.75	7.73
Entrepreneurial income	26.73	53.83	80.16	6.76	2.87	0.13
Net income from agriculture, forestry, hunting & fishing	9.69	49.29	1.56	4.69	0.97	0.04
Net income from operation	16.11	4.49	74.65	1.95	1.64	—
Net income from professional	0.93	0.05	3.95	0.12	0.26	0.09
Net property income	8.45	6.14	9.38	5.38	8.54	32.26
Net unrequited current transfer receipts	- 1.23	0.69	- 2.95	- 0.20	- 2.29	54.81
Miscellaneous receipts	0.95	1.54	1.02	1.25	0.73	1.93

B. By Ten Equal Divisions of Households (Table 19):

Low income classes have the highest proportion of compensation of employees to available income per household, while middle income groups ranked second high, and high income groups ranked at the lowest place. For instance, there are only 55.81% of available income came from the compensation employees for the tenth group of households. By comparing the proportion of entrepreneurial compound income to available family income, high income groups ranked the first; low income groups the second. While the percentage of property income to available family income, decreased by the decreases of available family income.

Table 19. Distribution of Available Personal Income Origins by Ten Equal Divisions of Households in Taiwan District.

1976

	Total	1	2	3	4	5	6	7	8	9	10
Total	100.00	100.00	100.00	100.00	100.00	100.00	100.00	100.00	100.00	100.00	100.00
Compensation of employees	65.11	64.55	68.89	68.00	68.26	66.13	62.89	65.58	67.16	63.82	55.81
Entrepreneurial income	26.73	26.68	26.63	25.69	24.31	26.26	28.09	25.70	24.70	28.00	31.19
Net property income	8.45	4.92	4.77	6.20	7.23	7.72	9.16	9.67	9.63	10.62	14.52
Net required current transfer receipts	-1.23	2.94	-0.78	-0.22	-0.27	-0.77	-0.94	-1.72	-2.41	-3.81	-4.30
Miscellaneous receipts	0.94	0.91	0.50	0.34	0.47	0.65	0.80	0.77	0.92	1.37	2.78

(5) Distribution of Income: The distribution of income is used to measure the difference between the wealth and poor in the country. It has been improved year by year.

A. Available Income Per Household by Ten Equal Divisions of Households (Table 20): Dividing the households into ten equal divisions, we found the percentage of available income to total income was in the following orders: 3.54%; 5.37%; 6.38%; 7.26%; 8.20%; 9.28%; 10.53%; 12.18%; 14.78%; 22.47%.

These proportions were increased over 1975 except that for the first group, the fourth group and the tenth group of households. The average available income household of the tenth group was NT \$261,320, which was

6.36 folds comparing with the first group. It shows the improvement of the difference between the wealth and poor by comparing with difference of 6.45 folds in 1975. If the households were divided into five equal divisions, the average available income per household of 5th group was 4.18 folds of the 1st group, decreasing from the 4.24 folds of 1975.

Table 16. Distribution of Available Income Per Household by Ten Equal Distribution of Households in Taiwan District

1975 & 1976

Unit: % & N.T.\$

Ten Equal Divisions of Households	1976			1975		
	Percentage %	Accumulation %	Average Available income Per Household (N.T.\$)	Percentage %	Accumulation %	Average Available income Per Household (N.T.\$)
1	3.54	3.54	41,060	3.59	3.59	36,594
2	5.37	8.91	62,448	5.33	8.92	54,288
3	6.38	15.29	74,163	6.37	15.29	64,838
4	7.26	22.55	84,507	7.27	22.56	73,957
5	8.20	30.75	95,450	8.14	30.70	82,883
6	9.28	40.03	107,902	9.10	39.80	92,697
7	10.53	50.56	122,435	10.31	50.11	105,040
8	12.18	62.74	141,676	12.00	62.11	122,210
9	14.79	77.53	172,014	14.71	76.82	149,855
10	22.47	100.00	261,320	23.18	100.00	236,030
Folds of 10th group to 1st group	—	—	6.36	—	—	6.45

a. By Farm Households or Non-farm Households—The order of ten equal divisions of farm household were as follows:

15.33%, 13.95%, 11.95%, 11.98%, 9.28%, 9.76%, 7.97%, 7.23%, 6.12%, 6.41%.

And, non-farm households were as follows:

8.17%, 8.63%, 9.33%, 9.32%, 10.25%, 10.08%, 10.70%, 10.95%, 11.33%, 11.24%.

We can find the percentage of lower income groups were more than that of any other income groups in farm family, while less than that of high income groups in non-farm family.

FIG. 14. Distribution of Number of Households between Farm & Non-farm for Every Division by Five Equal Divisions of Household Ordered According to Available Income in Taiwan District.

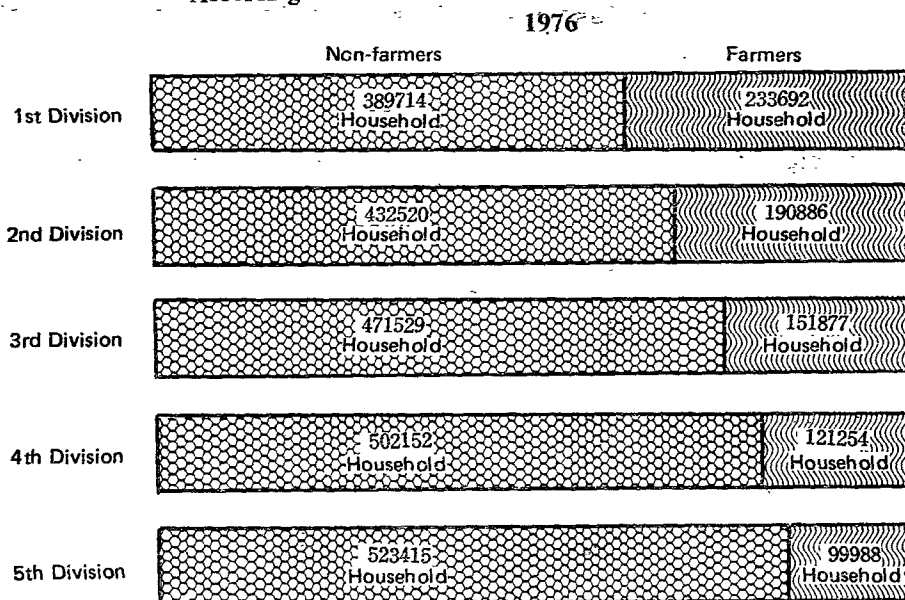

b. By Degree of Urbanization

City

4.19%, 6.00%, 7.57%, 8.87%, 9.34%, 10.17%, 12.10%, 12.96%, 13.73%, 15.07%.

Town

10.46%, 11.47%, 10.88%, 10.01%, 11.34%, 11.31%, 8.62%, 9.19%, 8.52%, 8.20%.

Village

17.21%, 14.33%, 12.63%, 11.45%, 10.12%, 9.07%, 8.06%, 6.64%, 6.02%, 4.47%.

The percentage of high income groups were more than that of any other income groups in city but were less than that of lower income groups in Village and were nearly equal to that of lower income group in town

c. By Occupation of Heads of Households (Table 21)

High income groups were more than any other income groups

Administrative executive & managerial workers

Professional technical & related workers

Clerical workers

Lower income groups were more than other any income groups

Non-working

Farmers loggers, livestock, fishermen, hunters & related workers

Service workers

Servicemen

Hight income groups were nearly equal to lower income groups

Sales workers

Crafts'men prod-process, transport workers & labourers

Table 21 Distribution of Available Personal Income Classified According to Occupation of Heads of Households and Ten Equal Divisions of Households in Taiwan District.

1976											Unit: %
	Total	1	2	3	4	5	6	7	8	9	10
Professional, technical & related workers	100.00	0.89	1.93	5.21	5.00	8.81	10.88	13.11	14.82	19.69	19.66
Administrative executive & managerial workers	100.00	0.21	0.66	0.88	1.98	3.45	3.81	6.95	13.18	20.02	48.86
Clerical workers	100.00	1.35	4.04	5.71	6.79	9.72	12.46	12.77	16.01	16.76	14.39
Sales workers	100.00	6.50	6.20	8.18	10.10	9.27	8.94	12.94	13.83	12.06	11.98
Service workers	100.00	14.57	11.32	11.37	11.21	11.62	8.85	9.51	8.02	7.13	6.40
Farmers, loggers, livestock, fishmen, hunters & related workers	100.00	18.95	16.63	12.28	11.29	8.60	9.63	6.40	5.83	5.18	5.21
Crafts'men prod-process workers transport workers & labourers	100.00	7.68	10.69	12.95	12.40	13.27	11.19	11.18	8.73	7.67	4.24
Servicemen	100.00	11.15	17.72	14.66	14.55	8.34	10.27	8.43	5.32	6.48	3.08
Non-working	100.00	49.64	11.66	5.85	5.64	8.65	4.03	3.81	7.53	1.83	1.36

B. Available Income Per Household Member by Ten Equal Divisions of Households:

It was in the following orders: N.T.\$ 9,187; N.T.\$ 12,702; N.T.\$ 14,930; N.T.\$ 17,083; N.T.\$ 19,380; N.T.\$ 21,935; N.T.\$ 25,170; N.T.\$ 29,618; N.T.\$ 36,702; N.T.\$ 58,850. The average available income per household member of the 10th group was 6.41 folds in comparison with the 1st group. The difference between the wealth and poor which showed were larger than with the previous method.

C. Available Income Per Household by Ten Equal Divisions of Available Income (Table 20):

The percentage of households of various groups in the total number of households in 1976 was divided into following orders: 22.11 %, 15.52 %, 11.11 %, 11.11 %, 11.11 %, 11.11 %, 11.11 %, 11.11 %, 11.11 %, 11.11 %.

12.94 %, 11.14 %, 9.62 %, 8.30 %, 7.07 %, 5.88 %, 4.65 %, 2.77 %. The percentages of the 10th group was 7.98 folds of the 1st group. It also indicates that the differences between the higher and lower income are more significant than by ten equal divisions of households.

D. Available Income Per Household Classified According to Ten Equal Divisions of Households and According to Socio-Economic Status of Heads of Households (Table 22):

Available income of servicemen distributed most equally. The clerks, salesmen and service workers were the next. The third place was non-agricultural manual workers. Available income of agricultural employers and own-account workers distributed most unequally and followed by other categories

Table 22. Distribution of Available Income Per Household Classified According to Ten Equal Divisions of Households and Socio-Economic Status of Heads of Households in Taiwan District.

1976											Unit : %
	Total	1	2	3	4	5	6	7	8	9	10
Agricultural employers & own-account workers	100.00	3.16	5.52	6.47	7.33	8.25	9.16	10.32	11.98	14.55	23.26
Non-agricultural employers	100.00	4.27	5.46	6.23	7.32	8.00	8.90	10.50	11.20	14.14	23.98
Non-agricultural own-account workers	100.00	3.72	5.62	6.57	7.54	8.51	9.57	10.80	11.99	14.24	21.44
Agricultural employees	100.00	4.08	5.75	6.91	7.71	8.27	9.33	10.57	12.42	14.21	20.75
Managers, Supervisors & Professional employees in non-agricultural activities	100.00	4.09	5.74	6.74	7.76	8.55	9.73	10.80	12.09	14.03	20.47
Clerks, Salesmen & Service workers	100.00	4.52	6.09	7.00	7.84	8.67	9.63	10.64	11.97	14.06	19.58
Industrial Labors	100.00	4.49	6.20	7.06	7.89	8.71	9.55	10.58	11.85	13.90	19.77
Servicemen	100.00	5.00	6.08	6.98	7.57	8.49	9.31	10.29	12.13	13.99	20.16
Others	100.00	2.48	3.81	5.46	6.60	8.61	10.23	13.40	15.43	21.66	12.32

E. Available Income Per Household Classified According to Ten Equal Divisions of Households and According to Industries of Heads of Households (Table 23)

Available income of transportation & communication industries distrib-

uted most equally. The mining & quarrying industries were the next. Available income of non-working industries distributed most unequally and followed by agricultural, forest, livestock, hunting & fishing industries.

Table 23. Distribution of Available Income per Households Classified According to Ten Equal Division of Households and Industries of Heads of Households in Taiwan District.

	1976										Unit: %
	Total	1	2	3	4	5	6	7	8	9	10
Agricultural, forest, livestock hunting & fishing	100.00	3.21	5.52	6.47	7.31	8.24	9.17	10.40	11.93	14.46	23.29
Mining & quarrying	100.00	4.14	6.18	7.22	7.49	8.28	9.33	10.61	12.21	14.61	19.93
Manufacturing	100.00	4.07	5.58	6.47	7.31	8.16	9.20	10.39	12.15	14.82	21.85
water electricity & gas	100.00	4.68	5.99	6.79	7.30	8.44	9.41	10.49	12.52	14.36	20.02
Construction	100.00	3.93	5.57	6.35	7.26	8.05	9.25	10.25	11.81	14.38	23.15
Trade	100.00	3.70	5.44	6.34	7.14	8.29	9.31	10.51	11.92	14.64	22.71
Transportation & communication	100.00	4.77	5.96	6.74	7.57	8.28	9.02	10.37	11.72	14.65	20.92
Financial, insurance & commercial service	100.00	3.89	5.70	6.83	7.29	8.67	9.35	11.12	11.56	14.31	21.28
Social association & individual service	100.00	4.11	5.63	6.67	7.57	8.56	9.58	10.73	12.21	14.37	20.57
Others	100.00	4.03	—	7.75	—	18.23	20.00	—	20.17	—	29.82
Non-working	100.00	2.15	3.63	5.01	5.94	7.77	9.07	10.92	14.19	16.83	24.49

F. Available Income Per Household Classified According to Ten Equal Divisions of Households and According to Occupation of Heads of Households (Table 24)

Available income of servicemen distributed most equally. The crafts'-men prod-process workers, transport workers & labourers were the next. Available income of non-working family distributed most unequally and followed by farmer, loggers, livestock, fishmen, hunter & related workers.

Table 24. Distribution of Available Income Per Household Classified According to Ten Equal Divisions of Households and Occupation of Heads of Households in Taiwan District.

1976											Unit: %
	Total	1	2	3	4	5	6	7	8	9	10
Professional, technical & related workers	100.00	4.60	6.10	6.80	7.62	8.60	9.56	10.52	11.89	13.67	20.64
Administrative executive & managerial workers	100.00	4.27	5.75	6.96	7.67	8.61	9.31	10.63	11.78	13.75	21.27
Clerical workers	100.00	4.74	6.16	7.04	7.81	8.69	9.64	10.59	11.97	13.88	19.48
Sales workers	100.00	3.85	5.66	6.65	7.46	8.63	9.61	10.74	11.98	14.35	21.07
Service workers	100.00	3.65	5.57	6.56	7.64	8.29	9.37	10.65	11.93	14.44	21.90
Farmer, loggers, livestock fishermen, hunters & related workers	100.00	3.20	5.54	6.45	7.32	8.21	9.18	10.39	11.90	14.50	23.31
Craftsmen prod-process workers, transport workers & labourers	100.00	4.58	6.23	7.08	7.90	8.69	9.56	10.64	11.85	13.93	19.54
Servicemen	100.00	5.10	6.13	7.01	7.60	8.53	9.33	10.30	12.06	13.82	20.12
Non-working	100.00	2.15	3.63	5.01	5.94	7.77	9.07	10.93	14.19	16.83	24.48

G. Available Income Per Household Classified According to Ten Equal Divisions of Households and According to Number of Income Recipients Per Household (Table 25):

Available income of households with at least 4 income recipients distributed most equally. Comparing with the 1st-2nd group and 9-10th group for various categories by number of income recipients per household:

- 1 income recipient: 4.98 folds
- 2 income recipients: 3.66 folds
- 3 income recipients: 3.53 folds
- 4 & more income recipients: 3.48 folds

Table 25. Distribution of Available Income Classified According to Ten Equal Divisions of Households and According to the Number of Income Recipients Per Household in Taiwan District.

1976											Unit: %
	Total	1	2	3	4	5	6	7	8	9	10
1 income recipient	100.00	2.34	5.23	6.51	7.49	8.46	9.47	10.59	12.17	14.61	23.13
2 income recipients	100.00	4.17	5.57	6.47	7.43	8.46	9.47	10.61	12.18	14.64	21.00
3 income recipients	100.00	4.45	5.69	6.59	7.25	8.28	9.39	10.46	12.12	13.91	21.86
4 & more income recipients	100.00	4.33	5.77	6.84	7.56	8.55	9.35	10.50	11.99	14.64	20.47

H. Available Income Per Household Classified According to Ten Equal Divisions of Households and According to Farm or Non-farm (Table 26)

Available income of farms distributed more unequal than non-farms comparing with the 1st-2nd group and 9-10th group for various categories.

Farm	4.22 folds
Non-farm	4.07 folds

Table 26. Distribution of Available Income classified According to Ten Equal Divisions of Households and According to Farm or Non-farm and Degree of Urbanization in Taiwan District.

	1976										Unit: %
	Total	1	2	3	4	5	6	7	8	9	10
Agricultural households	100.00	3.35	5.52	6.51	7.37	8.24	9.21	10.42	11.95	14.58	22.85
Non-agricultural households	100.00	3.66	5.41	6.41	7.33	8.27	9.32	10.56	12.15	14.72	22.17
City	100.00	4.03	5.58	6.47	7.42	8.37	9.33	10.52	12.09	14.46	21.73
Town	100.00	3.75	5.55	6.49	7.43	8.33	9.28	10.34	12.02	14.54	22.27
Village	100.00	3.31	5.55	6.60	7.47	8.46	9.40	10.60	12.14	14.56	21.91

I. Available Income Per Household Classified According to Ten Equal Divisions of Households and According to Degree of Urbanization (Table 26)

Available income of city distributed more equal than town, while village distributed most unequally. Comparing with the 1st-2nd group and 9-10th group for various categories.

City	3.77 folds
Town	3.96 folds
Village	4.11 folds

3. Final Consumption Expenditure

(1) General Statement (Table 27):

Final consumption expenditure of households in Taiwan District in 1976 reached N.T.\$ 298,343 million with an increase of 14.09% over 1975. At 1971 constant price, the real final consumption expenditure in 1976 was N.T.\$ 170,006 million with an increase of 11.44% over 1975. The average final consumption expenditure per household

amounted N.T.\$ 95,714 or up 10.21% over 1975. If expressed in real terms, the average final consumption expenditure totaled N.T.\$ 54,541, or up 7.64% over 1975.

Table 27. Changes in Final Consumption Expenditure in Taiwan District

1964-1976

Year	At Current Prices			At 1971 Constant Prices		
	Total	Average Consumption Expenditure Per Household		Total	Average Consumption Expenditure Per Household	
	(N.T.\$ Thousand)	Amount (N.T.\$)	Fixed Base Index (1971=100)	(N.T.\$ Thousand)	Amount (N.T.\$)	Fixed Base Index (1971=100)
1964	54,615,121	25,381	55.75	69,858,175	32,464	71.31
1966	65,265,152	28,612	62.85	80,484,834	35,284	77.50
1968	83,271,049	35,097	77.09	92,430,957	38,957	85.57
1970	105,636,237	40,929	89.90	108,567,561	42,064	92.40
1971	121,125,783	45,526	100.00	121,125,783	45,526	100.00
1972	137,005,140	49,965	109.75	129,850,384	47,355	104.02
1973	170,313,747	60,311	132.48	144,738,461	51,254	112.58
1974	235,761,345	80,942	177.79	144,470,461	49,600	108.95
1975	261,492,801	86,849	190.77	152,554,900	50,668	111.29
1976	298,343,172	95,714	210.24	170,005,796	54,541	119.80

FIG. 15. Changes of Average Final Consumption Expenditure Per Household in Taiwan District.

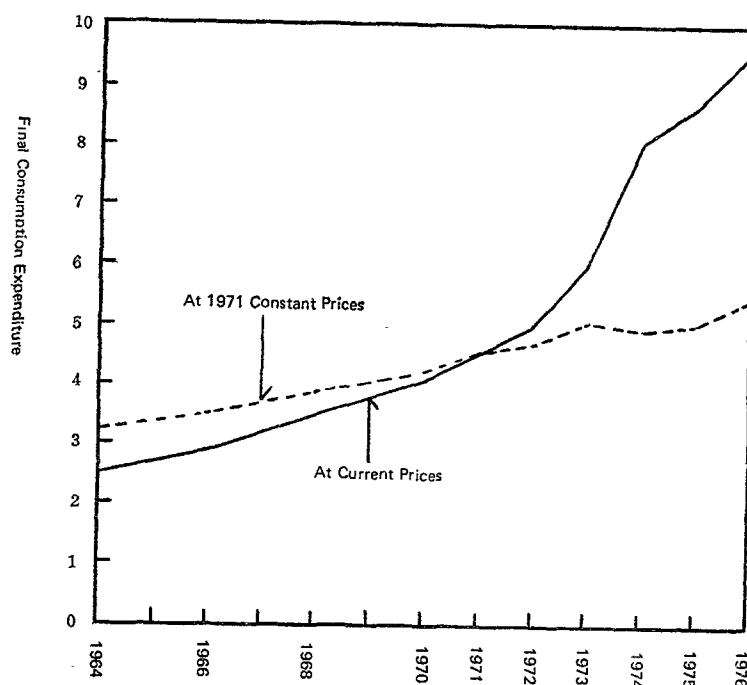

(2.) By Characteristics of Heads of Households

A. By Socio-Economic Status of Heads of Households (Table 28):

In the average final consumption expenditure per household in 1976, non-agricultural employers and agricultural own-account operators was the highest with N.T.\$ 112,706. Followed by non-agricultural employees with N.T. \$100,344, agricultural employer and non-agricultural own-account operators with N.T.\$ 79,281. The others was the lowest with N.T.\$ 59,823. If compared by final consumption expenditure per person per household, managers, supervisors and professional employees in non-agricultural activities ranked the first with N.T.\$ 28,033. Followed by non-agricultural employers (N.T.\$26,869), others (N.T.\$ 25,897), clerical, sales and service workers (N.T.\$ 21,933). Agricultural employees was the lowest with N.T.\$ 13,053.

Table 28. Final Consumption Expenditure Per Person of Household Classified According to Socio—Economic Status of Heads of Households in Taiwan District.

1975 & 1976		Unit: N.T.\$	
	1975	1976	Increasing Rate (%)
Total	16,473	18,231	10.67
Agricultural employers & own-account Workers	11,901	13,053	9.68
Non-agricultural employers	21,524	26,869	24.84
Non-agricultural own-account Workers	17,764	19,039	7.18
Agricultural employees	10,978	13,042	18.80
Managers, supervisors and professional employees in non-agri. activities	28,750	28,033	- 2.50
Clerks, salesmen and service workers	19,770	21,933	10.94
Industrial labors	14,717	16,636	13.04
Servicemen	16,362	17,952	9.72
Others	24,511	25,897	5.65

B. By Industry of Heads of Households

Final Consumption Per Household

(N.T. \$)

Financial insurance &	
Commercial service	133,737
Mining & quarrying	111,674
Trade	110,577
Water, electricity & gas	107,499
Transportation & Communication	102,064
Manufacturing	101,989

Social association & individual Service	97,844
Construction	95,364
Agricultural, forest, livestock hunting & fishing	76,467
Others	59,732

C. By Industry and Educational Level of Heads of Households

Final consumption per household of the group of heads whose educational attainment were graduate school and whose industries were financial, insurance & commercial service ranked the highest with N.T.\$ 211,343. Followed by the group of heads of graduate school level and social association & individual service with N.T.\$ 163,728, The group of heads of below primary school level and others industries were listed at the lowest place with N.T.\$ 40,444.

D. By Occupation of Heads of Households (Fig 16)

Final Consumption Per Household

(N.T. \$)

Administrative executive & managerial workers	164,806
Professional, technical & related workers	117,469
Clerical workers	106,525
Crafts'men prod-process workers, transport workers & labourers	88,424
Service workers	87,667
Servicemen	78,172
Farmer, loggers, livestock, fishermen, hunters & related workers	76,417
Non-working	59,822
Others	25,841

FIG. 16. Comparing for Average Final Consumption Expenditure Per Household by Occupation of The Head of Household in Taiwan District.

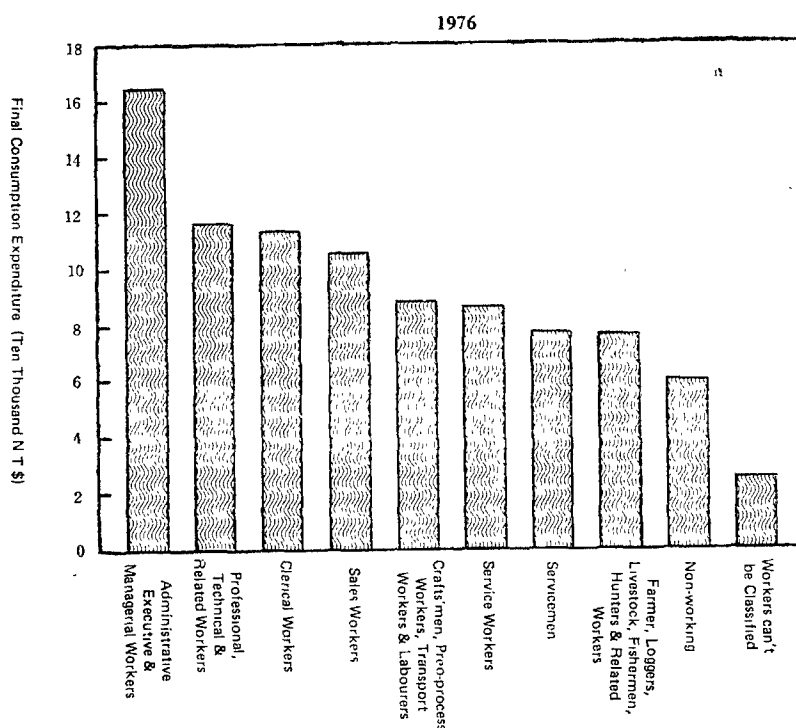

E. By Occupation and Age of Heads of Households

The group of heads of households whose occupations were professional, technical & related workers and whose age were from age 60 to age 64 had the highest final consumption per household with N.T.\$ 240,103. Followed by the group of heads of administrative executive & managerial workers and age 60-64 with N.T.\$ 214,943. Final consumption per household of the group of heads of non-working and below age 15 were listed at the lowest place with N.T.\$ 32,724.

F. By Occupation and Educational Level of Heads of Households

Final Consumption per household of the group of heads whose occupations were administrative executive & managerial workers and whose educational attainment were below primary school ranked the highest with N.T.\$ 172,975. Followed by the group of heads of university level. Administrative executive & managerial workers with N.T.\$ 171,863. The group of heads of below school level and non-working were the lowest, only amounting N.T.\$ 39,632.

G. By Family Size (Table 29):

The final consumption expenditure per household varied in the same direction as the family size. The increasing amount of final consumption expenditure for 7 and under-7 persons of households decreased by the number of persons increased in the household, while 8 and over-8 persons of households were at the reverse direction. 1-person households in 1976 reached N.T.\$ 36,805; 9 and over-9 persons households amounted as high as N.T.\$ 142,593.

Table 29. Available Income and Final Consumption Expenditure by Family Size in Taiwan District.

1976			Unit: N.T.\$
	Number of Households	Average Available Income Per Household	Average Available Expenditure Per Household
1 person	98,890	49,246	36,805
2 persons	169,614	80,546	63,806
3 persons	296,763	99,849	78,851
4 persons	551,604	108,688	88,855
5 persons	710,299	115,286	94,542
6 persons	584,818	121,448	101,420
7 persons	336,377	129,454	108,510
8 persons	176,591	140,568	119,574
9 and over persons	192,071	172,354	142,593

H. By Degree of Urbanization

Final Consumption Expenditure Per Household

(N.T. \$)

Total Areas	95,714
City	111,222
Town	92,871
Village	77,341

(3) By Ten Divisions of Households Classified According to Available Income (Table 30):

By comparing with ten equal divisions of available income, the percentage of consumption expenditure of various groups in the total consumption expenditure in 1976 were calculated in the following orders: 4.21%, 5.92%, 6.92%, 7.78%, 8.73%, 9.69%, 10.82%, 12.15%, 14.36%, 19.42%. In which, the percentage of 10th group was 4.53 folds comparing with the 1st group. The average consumption expenditure per person of various groups in 1976 was in the following

orders: N.T.\$ 12,027, N.T.\$ 12,561, N.T.\$ 13,522, N.T.\$ 14,578, N.T.\$ 15,913, N.T.\$ 17,278, N.T.\$ 18,678, N.T.\$ 20,584, N.T.\$ 22,383, N.T.\$ 28,001. In which, the percentage of 10th group was 2.33 folds of the 1st group, which was smaller than the gap classified according to average consumption expenditure per household.

Table 30. Distribution of Final Consumption Expenditure of Households Classified According to Ten Equal Divisions of Households Ordered by Available Income in Taiwan District.

1976

	Total	By Ten Equal Division of Households Ordered by Available Income										Folds of 10th Group to 1st Group
		1	2	3	4	5	6	7	8	9	10	
Distributed Rate of Consumption (%)	100.00	4.21	5.92	6.92	7.78	8.73	9.69	10.82	12.15	14.36	19.42	4.53
Average Consumption Expenditure Per Household (NT\$)	95,714	40,263	56,627	66,293	74,489	83,526	92,761	103,518	116,303	137,338	186,015	1.94
Average Consumption Expenditure Per Person (NT\$)	22,152	12,027	12,561	13,522	14,578	15,913	17,278	18,678	20,584	22,383	28,001	2.33

(4) By Object of Expenditure (Table 31):

Food beverage and tobacco topped the list of final consumption expenditure in 1976 occupying 41.81% of total final consumption expenditure, which was lower than that in 1975 with 43.06%. Next by rent, fuel & power occupying 21.45% of total consumption expenditure, up 0.19% over 1975. Percentage of other items of consumption expenditure were between 6.83% and 3.87%.

Table 31. Changes of Final Consumption Expenditure of Households by Object of Expenditure in Taiwan District.

1964—1976

Unit: %

	1964	1966	1968	1970	1972	1973	1974	1975	1976
Total	100.00	100.00	100.00	100.00	100.00	100.00	100.00	100.00	100.00
Food, beverage and tobacco	59.70	56.20	51.75	52.46	47.81	47.73	49.40	47.56	46.38
Clothing & foot wear	6.30	5.83	5.84	5.79	6.47	6.98	6.15	6.30	6.83
Rent, fuel & power	17.20	18.75	19.01	18.19	20.78	20.94	20.71	21.64	21.45
Family furniture, furnishing & household equipment	3.40	3.75	4.66	3.96	3.95	3.89	3.79	3.71	3.87
Medical care and health expenses	5.30	4.75	5.54	5.95	3.89	4.13	3.92	3.96	4.61
Transport & communication	2.00	2.40	2.70	3.00	3.53	3.89	3.99	4.20	4.99
Recreation, entertainment, education & cultural services	1.20	1.62	1.65	2.66	7.06	6.30	6.06	5.99	6.38
Miscellaneous	4.90	6.70	8.85	7.99	6.51	6.14	5.98	6.64	5.49

FIG. 17. Coverage of Family Final Consumption Expenditure by Usage of Expenditure in Taiwan District.

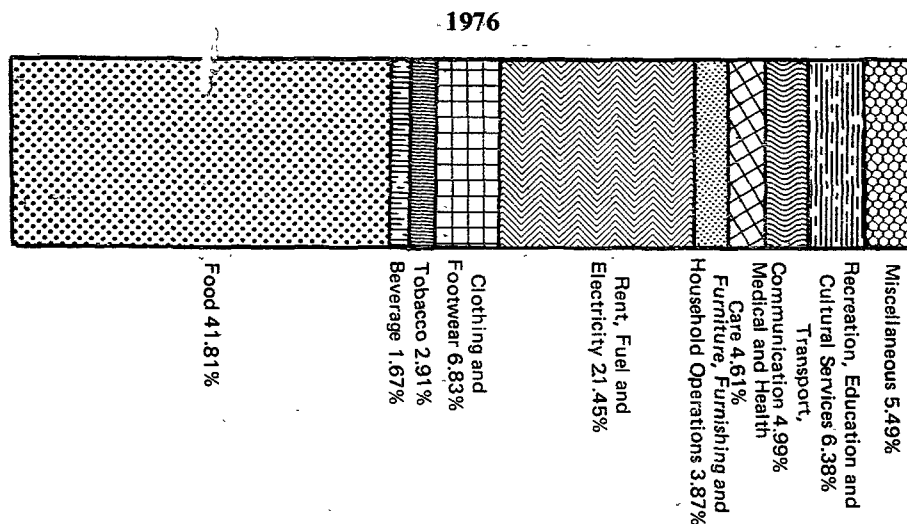

A. By Socio-Economic Status of Heads of Households

Observing socio-economic status of heads of households, the proportion of food, beverage and tobacco in total consumption expenditure in which households of agricultural employees were the highest with 56.66%. Households of agricultural own-account operators ranked the second with 54.04%. Households of managers, supervisors and professional employees in non-agricultural activities were the lowest with 37.31%.

As for the proportion of rent, fuel and power consumption expenditure in total consumption expenditure, households of other group were listed at the first place with 28.70%. Followed by households of managers, supervisors and professional employees in non-agricultural activities with 24.74%. Households of agricultural non-account operators were at the lowest place with 15.50%. The percentage of recreation, entertainment, education & cultural service consumption expenditure in total consumption expenditure, households of managers, supervisors and professional employees were listed at the first place with 8.62%. Followed by households of non-agricultural employers with 7.58% (Table 32).

Table 32. Average Final Consumption Expenditure Per Household Classified by Object of Expenditure and Socio-Economic Status of Heads of Households.

	1976											Unit: %
	Total	Agricultural employers	Agricultural own-account workers	Non-agri. employers	Non-agri. own-account workers	Agri. employees	Managers, supervisors & professional employees in non-agri.	Clerks, salesmen & service workers	Industrial labors	Servicemen	Others	
Food, beverage & tobacco	46.38	48.96	54.04	39.27	45.83	56.66	37.31	42.82	49.45	48.39	39.90	
Clothing & Footwear	6.83	5.51	6.14	7.18	6.69	6.03	7.78	7.21	6.70	6.80	5.30	
Rent, fuel & power	21.45	17.76	15.50	25.01	23.64	16.35	24.74	23.05	20.74	22.04	28.70	
Family furniture, furnishing & household equipment	3.87	2.29	3.61	4.52	3.41	3.47	5.25	4.07	3.36	3.98	3.75	
Health & medical care	4.61	6.57	6.03	2.99	4.11	5.24	3.74	4.43	4.71	3.67	7.24	
Transport & communications	4.99	7.65	4.59	6.68	4.97	3.37	6.11	5.39	4.46	3.62	3.10	
Recreation, education & cultural service	6.38	5.04	4.92	7.58	5.89	4.00	8.62	7.53	5.47	6.60	6.93	
Miscellaneous	5.49	6.22	5.17	6.77	5.46	4.88	6.45	5.50	5.11	4.90	5.08	
Total final consumption expenditure	100.00	100.00	100.00	100.00	100.00	100.00	100.00	100.00	100.00	100.00	100.00	
i. Durable goods	3.30	6.89	3.10	3.31	2.92	2.19	4.29	3.87	2.78	3.50	1.87	
ii. Semi-durable goods	8.77	7.22	8.08	9.13	8.51	7.75	9.90	9.21	8.57	8.79	6.85	
iii. Non-durable goods	57.86	59.07	66.28	51.11	57.73	68.34	48.57	53.77	60.78	58.59	51.68	
iv. Services	30.07	26.82	22.54	36.45	30.84	21.72	37.24	33.15	27.87	29.12	39.69	

B. By Industry of Heads of Households (Table 33)

The proportion of food, beverage and tobacco in total consumption expenditure in which households of others were the highest with 55.53%. Households of agricultural, forest, livestock, hunting & fishing ranked the second with 54.44%. Households of financial, insurance & commercial service were the lowest with 39.15%.

The proportion of rent, fuel and power consumption expenditure in total consumption expenditure, households of non-working were listed at the first place with 28.70%. Followed by households of financial, insurance & Commercial service ranked the second with 15.50%. Households of others were at the lowest place with 15.29%.

As for the percentage of recreation, entertainment, education & cultural service consumption expenditure in total consumption expenditure, households of others were listed at the first place with 9.25%. Followed by households of social association & individual service with 7.98%. Households of agricultural, forest, livestock, hunting & fishing were at the lowest place with 4.80%.

Table 33. Average Final Consumption Expenditure Per Household Classified by Object of Expenditure and Industries of Heads of Household.

1976

Unit: %

	Agricultural, forest, livestock, hunting, & fishing	Mining & quarrying	Manufacturing	Water, electricity & gas	Construction	Trade	Transportation & communication	Financial, insurance & commercial service	Social association & individual service	Others	Non-working
Food, beverage & tobacco	54.44	50.55	44.70	44.85	47.91	43.29	45.16	39.15	43.94	55.53	39.91
Clothing & foot wear	6.10	7.48	6.96	6.62	7.01	7.09	7.04	7.91	6.93	7.48	5.30
Rent, fuel & power	15.60	16.84	22.47	23.30	20.92	24.35	22.50	24.68	22.95	15.29	28.70
Family furniture, furnishing & household equipment	3.54	4.25	4.09	3.74	3.73	3.73	4.09	4.73	3.90	3.15	3.74
Health & medical care	5.96	4.62	4.59	3.76	4.36	4.00	4.41	3.58	4.04	3.50	7.24
Transport & Communications	4.43	3.81	5.58	5.15	5.36	5.36	4.40	6.28	4.81	2.02	3.10
Recreation, education & cultural service	4.80	6.74	6.23	7.67	5.14	6.36	6.74	7.14	7.98	9.25	6.93
Miscellaneous	5.13	5.71	5.38	4.91	5.57	5.82	5.66	6.53	5.45	3.73	5.08
Total final consumption expenditure	100.00	100.00	100.00	100.00	100.00	100.00	100.00	100.00	100.00	100.00	100.00
i Durable goods	3.00	3.79	3.60	3.12	3.21	3.09	3.30	4.21	3.43	2.03	1.78
ii Semi-durable goods	7.99	10.13	9.02	8.72	8.74	8.95	9.06	9.81	8.82	8.64	6.85
iii Non-durables goods	66.58	60.98	56.11	55.78	59.48	55.07	56.29	50.19	54.89	64.97	51.63
iv Service	22.43	25.10	31.27	32.38	28.57	32.89	31.35	35.79	32.86	24.36	39.69

C. By Occupation of Heads of Households (Table 34)

The proportion of food, beverage and tobacco in total consumption expenditure in which households of farmer, loggers, livestock, fishermen, hunters & related workers were the highest with 54.48%. Households of works can't be classified ranked the second with 51.90%, Households of non-working were the lowest with 39.91%.

The proportion of rent, fuel and power consumption expenditure in total consumption expenditure, households of non-working were listed at the first place with 28.70%. Followed by households of administrative executive & managerial workers ranked the second with 25.29%, Households of farmer loggers, livestock, fishermen, hunters & related workers were at lowest place with 15.55%.

As for the percentage of recreation, entertainment, education & cultural service consumption expenditure in total consumption expenditure, households of administrative executive & managerial workers were listed at the first place with 8.44%, Followed by households of professional, technical & related workers with 8.38%. Households of works can't be classified were at the lowest place with 0.04%.

Table 34 Average Final Consumption Expenditure Per Household Classified by Object of Expenditure and Occupation of Heads of Households.

1976

Unit: %

	Professional, technical & related workers	Administrative executive & managerial workers	Clerical workers	Seller workers	Service workers	Farmer, loggers, livestock fishermen, hunters & related workers	Craftsmen pro-process workers transport workers & labourers	Works Can't be classified	Servicemen	Non-working
Food, beverage & tobacco	40.45	35.70	41.68	45.19	45.68	54.48	49.32	51.90	48.60	39.91
Clothing & footwear	7.51	7.76	7.37	6.78	6.82	6.09	6.66	5.75	6.69	5.30
Rent, fuel & power	23.59	25.29	23.71	23.48	22.55	15.55	20.99	20.24	21.84	28.70
Family furniture, furnishing & household equipment	4.83	5.49	4.12	3.48	3.52	3.55	3.37	4.32	4.08	3.74
Health & medical care	3.65	3.69	4.12	4.10	4.96	5.97	4.68	9.88	3.67	7.24
Transport & communications	5.58	6.89	5.35	5.27	4.72	4.43	4.52	2.65	3.67	3.10
Recreation, education & cultural service	8.38	8.46	7.86	6.13	6.29	4.79	5.44	0.04	6.53	6.93
Miscellaneous	6.01	6.72	5.79	5.57	5.46	5.14	5.02	5.22	4.92	5.08
Total final consumption expenditure	100.00	100.00	100.00	100.00	100.00	100.00	100.00	100.00	100.00	100.00
i Durable goods	4.14	4.18	3.81	3.16	3.20	3.00	2.81	2.44	3.43	1.78
ii Semi-durable goods	9.56	9.81	9.41	8.65	8.75	7.99	8.51	7.71	8.78	6.85
iii Non-durable goods	51.69	47.20	52.62	57.04	56.99	66.63	60.65	68.10	58.79	51.63
iv Service	34.61	38.81	34.16	31.15	31.06	22.38	28.03	21.75	29.00	39.69

D. By Ten Equal Divisions of Households Ordered According to Available Income (Table 35):

For both the ratios of food expenditure, and medical care and health expenses in total consumption expenditure, households of the first group were listed at the highest and then decreased as the income increased while the rest categories of final consumption expenditure were in the reverse order, i.e., the ratio of consumption expenditure of the rest categories in total consumption expenditure were listed at the first place for the households of the highest income group and decreased by the decrease of income. Of which, the ratio of food, beverage, tobacco consumption expenditure in total consumption expenditure was the highest among all consumption expenditure by object of expenditure. For the 1st group, this ratio occupied as high as 56.16% of their total consumption expenditure. For all the households before the 6th group this ratio were all above 50%.

Table 35. Average Final Consumption Expenditure Per Household by Object of Expenditure for Ten Equal Divisions of Households Ordered According to Available Income in Taiwan District.

1976

Unit: %

	Total	Ten equal divisions of households									
		1	2	3	4	5	6	7	8	9	10
Food, beverage and tobacco	46.38	56.16	55.22	54.48	52.29	50.61	48.88	46.45	44.20	42.34	37.51
Clothing and footwear	6.83	5.33	5.83	6.01	6.09	6.27	6.41	6.61	6.93	7.26	8.26
Rent, water and power	21.45	18.59	18.50	18.78	20.43	20.20	20.91	22.42	23.07	22.87	22.58
Furniture, furnishings and equipment	3.87	2.94	3.30	3.08	3.20	3.43	3.61	3.61	3.57	3.92	5.42
Medical and health expenses	4.61	6.19	5.18	4.59	4.66	5.17	4.79	4.34	4.42	4.30	4.23
Transport and communication	4.99	2.99	3.42	3.75	3.77	4.31	4.60	4.84	5.15	5.63	6.83
Recreation, entertainment, education & cultural services	6.38	3.13	3.74	4.37	4.69	5.25	5.95	6.50	7.31	7.77	8.31
Miscellaneous	5.49	4.67	4.81	4.94	4.87	4.76	4.85	5.23	5.35	5.91	6.86
Total final consumption expenditure	100.00	100.00	100.00	100.00	100.00	100.00	100.00	100.00	100.00	100.00	100.00
i. Durable goods	3.30	1.56	1.77	1.87	1.94	2.61	2.98	3.24	3.37	4.05	5.13
ii. Semi-durable goods	8.77	6.80	7.49	7.70	7.89	8.02	8.23	8.44	8.85	9.45	10.53
iii. Non-durable goods	57.86	68.31	67.47	66.50	64.41	62.22	60.22	57.72	55.36	53.39	48.77
ix. Services	30.07	23.33	23.27	23.93	25.76	27.15	28.57	30.60	32.42	33.11	35.57

(7) By The Characteristics of Consumption Goods (Table 30):

Among the final consumption expenditure by the characteristics of consumption goods in Taiwan District in 1976, consumption expenditure of non-durable goods ranked the highest with N.T.\$ 172,614 million, occupying 57.86% or down 1.08% over 1975. The consumption expenditures of durable goods, semi-durable goods and services were amounted N.T.\$ 9,862 million or 3.30% of total, N.T.\$ 26,152 million or 8.77%, N.T.\$ 89,716 million or 30.07% respectively. They all increased over 1975.

A. By Socio-Economic Status of Heads of Households (Table 32)

Observing from socio-economic status of heads of households and the ratio of consumption expenditure on durable goods among the various groups, households of clerks, salesmen & service workers were relatively high, while households of agricultural of other group were the lowest with 1.78%. As to the ratio of consumption expenditure on durable goods, households of agricultural employees and own-account operators were relatively high, while households of managers, supervisors and professional employees were the lowest.

B. By the Ten Equal Division of Households Ordered According to Available Income (Table 35):

The ratio of consumption expenditure on non-durable goods were decreasing as moving from the low-income groups to high-income groups. The ratios of consumption expenditure on the rest three categories were in the reverse order.

FIG. 18. Coverage of Family Final Consumption Expenditure by Characteristics of Consumption Goods in Taiwan District.

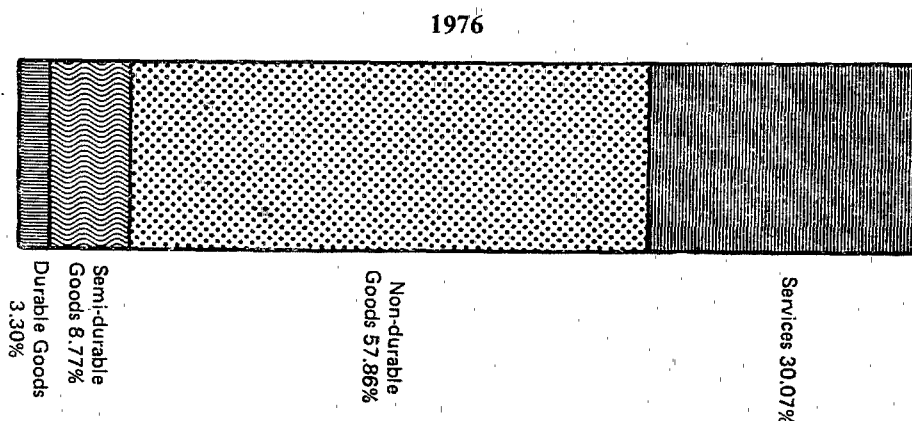

4. General Statements of Dwelling Houses and Household Equipments and Appliances

(1) Tenure of dwelling

	No. of households (Households)	% of total
Owned house	2,099,583	67.36
Rented house	600,931	19.28
Issued house	154,449	4.95
Leased house	262,064	8.41

(2) Using rate of Tap water and light

	No. of households (Households)	Using rate (%)
Tap water	2,083,624	66.85
Light	3,089,401	99.11

(3) Average dwelling area per household and per person

There were 76.03 square meters of average dwelling area per household and 14.48 square meters of average dwelling area per person in Taiwan District, 1976.

(4) Using Rate of Modern Household Equipment and Appliances

	No. of households (Households)	% of total
Color television sets	732,029	23.48
Black & white television sets	2,152,742	69.06
Refrigerator	2,312,643	74.19
Telephone	690,222	22.14
Air conditioner	112,971	3.62
Pick-up	1,049,812	33.68
Radio	1,174,424	37.68
Recorder	429,353	13.77
Washing machines	1,203,196	38.60
Motor bicycles	1,389,338	44.57
Newspaper	1,233,052	39.56
Magazine	204,702	6.57

5. Saving and Average Propensity to Saving

Total savings of households in 1976 amounted to N.T.\$ 49,588 million or increased by 8.53% over 1975. The average savings per household counted at N.T.\$ 20,899 or up 37.74% over 1975. The average propensity to save was 17.97%, up 3.10% over 1975 with 14.87% (Fig.19).

FIG. 19. Changes of Average Available Income and Final Consumption Expenditure Per Household in Taiwan District.

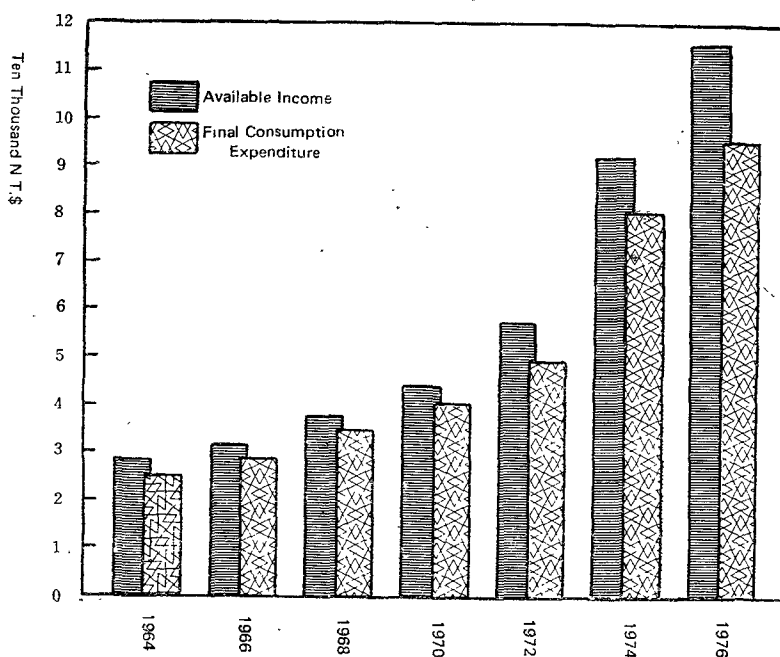

(1) By Socio-Economic Status of Heads of Households (Table 36):

Households of non-agricultural employers and own-account workers topped the list of average savings per household with N.T. \$ 24,895. Next by households of non-agricultural employees with N.T.\$ 21,802. The households of others were the lowest. As for the average propensity to saving of households, the households of agricultural employers and own-account workers were the highest with 18.85%. Next by households of non-agricultural employers and own-account workers with 18.16%. The households of others were the lowest with 10.51%.

Table 36. Average Saving Per Household and Average Propensity to Save Classified by Socio-Economic Status of Heads of Households

	1 9 7 6		1 9 7 5		Increasing rate of saving per household (%)
	Average saving per household (N.T.\$)	Average propensity to save (%)	Average saving per household (N.T.\$)	Average propensity to save (%)	
Total	20 898	17.97	15 173	14.87	37.73
Agricultural employers & own-account workers	18 333	18.85	12 486	14.33	46.83
Non-agri. employers & own-account workers	24 895	18.16	17 717	17.66	40.51
Agricultural employees	11 721	15.28	6 774	9.61	89.84
Non-agri. employees	21 802	17.90	16 386	15.27	33.05
Others	7 020	10.51	10 351	14.07	- 32.18

(2) By Industry of Heads of Households (Table 37)

Table 37. Average Saving Per Households and Average Propensity to Save Classified by Industries of Heads of Households in Taiwan District.

1 9 7 6

	Agricultural, forest, livestock, hunting & fishing	Mining & quarrying	Manufacturing	Water, electricity & gas	Construction	Trade	Transportation & communication	Financial, insurance & commercial service	Social association & individual service	Others	Non-working
Average saving per household (N.T. \$)	17 191	15 255	21 205	23 004	20 322	22 494	24 579	37 230	22 551	25 461	7 020
Average propensity (%) to save	18.38	12.03	17.26	17.66	17.60	16.97	19.47	21.93	18.79	30.84	10.51

(3) By Occupation of Heads of Households (Table 38)

Table 38. Average Saving Per Household and Average Propensity to Saving
Classified by Occupation of Heads of Households in Taiwan District.
1976

	Non-working	Servicemen	Works Can't be Classified	Craftsman pro-process workers, transport workers & labourers	Farmer, loggers, livestock fishermen, hunters & related workers	Service workers	Sales workers	Clerical workers	Administrative executive & managerial Workers	Professional, technical & related workers
Average saving per household (N.T.\$)	7 020	16 731	3 692	16 052	17 244	15 472	20 047	25 713	48 452	36 348
Average propensity to save (%)	10.51	17.69	12.50	15.38	18.44	15.04	15.90	18.43	22.86	23.71

(4) By Age of Heads of Households (Table 39)

Table 39. Average Saving Per Household and Average propensity to Save
Classified by Age of Households in Taiwan District.
1976

	Age 65 and over	Age 60-64	Age 55-59	Age 50-54	Age 45-49	Age 40-44	Age 35-39	Age 30-34	Age 25-29	Age 20-24	Age 15-19	Below age 15
Average Saving Per Household (N.T.\$)	21 423	33 820	26 862	25 922	23 545	20 576	18 684	18 921	20 140	18 652	16 402	11 981
Average Propensity to Save(%)	16.94	21.47	23.33	20.59	18.54	16.84	15.98	16.93	18.16	17.94	16.91	14.70

(5) By Degree of Urbanization

Households in city areas topped the list of average savings per household with N.T.\$ 24,432. Next by household in town areas with N.T.\$ 18,060. The households in country areas were the lowest with N.T.\$ 17,913. The Average propensity to save in this three areas were 18.06% 16.34%, and 18.85% respectively.

(6) By Ten Equal Divisions of Households Ordered by Available Income:

Average saving per household of ten divisions in 1976 is as the follows: N.T.\$ 124, N.T.\$ 7,891, N.T.\$ 10,015, N.T.\$ 11,956, N.T.\$ 14,865, N.T.\$ 17,678, N.T.\$ 22,217, N.T.\$ 27,081, N.T.\$ 34,632, N.T.\$ 62,523.

Average propensity to saving of ten divisions is listed at the following orders: 0.20%, 9.92%, 11.48%, 12.54%, 13.95%, 15.30%, 17.87%, 19.48%, 22.06%, 31.82%. Both average saving per household and average propensity to save of high-income group were significantly higher than low-income group's.

Thus, it is the reason why that the gap between the wealth and poor did not decrease quickly.

6. Average Propensity to Consumption and Marginal Propensity to Consumption:

(1) Average Propensity to Consumption :

Average propensity to consumption in Taiwan District in 1976 was 82.30% with a decrease of 2.73% over 1975.

A. By Socio-Economic Status of Heads of Households:

Households of Others ranked first with 89.55%, households of agricultural employees were the second with 84.84%.

B. By Ten Equal Divisions of Households Ordered by Available Income:

Average propensity to consumption of various categories were listed in the following orders: 99.91%, 90.32%, 88.70%, 87.65%, 86.32%, 84.98%, 82.44%, 80.73%, 78.22%, 68.60%, of which, the difference between households of 1st division and households of 10th division was as big as 31.31%.

(2) Marginal Propensity to Consumption:

Average available income per household in Taiwan District in 1976 increased by N.T.\$ 14,476 over 1975, while average final consumption expenditure per household increased by N.T.\$ 8,865. The marginal propensity was thus calculated at 61.24% and tremendously decreased comparing with 65.58% in 1975.

A. By Ten Equal Divisions of Households Ordered by Available Income (Table 40):

The available income and final consumption expenditure of the 2nd division were higher than the 1st division's for N.T.\$ 17,701 million and N.T.\$10,056 million respectively. Thus, the marginal propensity to consumption of the 2nd division was 56.81%. Calculated by the same method, the marginal propensity to consumption of various divisions are listed as follows:

3rd Division : 71.84%	4th Division : 76.27%
5th Division : 75.03%	6th Division : 69.18%
7th Division : 48.86%	8th Division : 66.22%
9th Division : 58.82%	10th Division : 30.39%

In which, the marginal propensity to consumption of the 3rd, 4th and 5th division were comparatively high while the rest of divisions were all below 70%.

Table 40. Average Propensity to Consumption, Average Propensity to Saving and Marginal Propensity to Consumption by Ten Equal Divisions of Households Ordered According to Available Income in Taiwan District.

1976										Unit: %
	1	2	3	4	5	6	7	8	9	10
Average propensity to consumption	99.91	90.32	88.70	87.65	86.32	84.98	82.44	80.73	78.22	68.60
Average propensity to saving	0.20	9.92	11.48	12.54	13.95	15.30	17.87	19.48	22.06	31.82
Marginal propensity to consumption	—	56.81	71.84	75.27	75.06	69.18	48.86	66.22	58.82	30.39

7. Elasticity of Income Consumption

It will be a positive proportion relationship between amount of consumption expenditure and income level. This close relationship is likely to be in a linear form and can be expressed as follows.

$$C = aY + b$$

C = Total amount of consumption expenditure

Y = Available income

a = Coefficient (Marginal propensity to consume)

b = Constant

"a" indicates the possible increased amount of consumption expenditure when there is an unit increased of available income. The increased amount of consumption will be determined by the consumption elasticity on certain consumption goods of various income levels.

The coefficient of income consumption expenditure is as follows:

$$e_i = \frac{aY_i}{aY_i + b}$$

It measures the change in the consumption expenditure corresponding to an unit change in the income level. The income consumption elasticity of consumption expenditure of households in Taiwan District in 1976 was 0.8104. In which, income consumption elasticity of household operations was the highest with 1.4217. Next place was the transport and communication with 1.3057. The lowest income consumption elasticity was tobacco with 0.5283. While the consumption elasticity of food was more higher than tobacco with 0.5331.

If dividing ten equal divisions of available income of households into two groups, (1st-5th divisions and 6th-10th divisions), the income consumption elasticity of the lower income group was higher than total household with 0.8861. In which, income consumption elasticity of recreation, entertainment, education and cultural services was the highest. Followed by transport and communication with 1.2656. The lowest was income

consumption elasticity of tobacco with 0.6746. The income consumption elasticity of the higher income group was 0.7637. In which, income consumption elasticity of household operation topped the list with 0.4158 while tobacco was the lowest. (Table 41)

Table 41. Income Consumption Elasticity of Households by High and Low Income Groups In Taiwan District.

1976													Unit: %
Miscellaneous	Recreation entertainment education & cultural services	Transport & communication	Medical care & health expenses	Households operation	Households furniture & furnishing	Rent & water	Fuel & power	Clothing and footwear	Tobacco	Beverage	Food	Total consumption expenditure	
Total average	110.74	130.57	129.91	64.54	142.17	111.32	110.16	53.31	107.66	54.64	80.45	81.04	
Average of 1st-5th divisions	90.35	144.15	126.56	67.46	84.62	114.33	112.81	67.74	105.11	77.65	75.82	88.61	
Average of 6th-10th divisions	117.01	109.49	124.49	66.97	175.79	103.96	86.45	49.61	107.06	41.58	87.20	76.37	

8. Estimate on Inequality of Income Distribution

Generally, the income distribution will never in equal basis. Except by using ten equal divisions of income, the differences of income distribution are normally measured by Lorenz Curve and Gini's Coefficient of Concentration.

(1) Lorenz Curve—showing the degree of inequality of income distribution by a diagram. Lorenz curve diagram is a square box. The line of opposite angles indicates a completely equal income line, i.e., equally distributed line. If the income distribution is not in equal basis, the Lorenz Curve will be apparently appeared below the equally distributed line. The interval between the curve and the line will be used to measure the degree of inequality for income distribution. The larger the interval indicates the higher degree of inequality. Lorenz Curve, shown in figure 20, is for family income distribution in Taiwan District. in 1976.

(2) Gini's Concentration Coefficient—For using to measure the ratio of the area of interval between the curve and the equally distributed line to the total area of the triangle below the equally distributed line. The bigger the coefficient indicates the higher of the degree of inequality on income distribution. Reversely, the smaller the coefficient indicates the lower of the degree of inequality on income distribution.

FIG. 20. Lorenz Curve for Personal Income in Taiwan District.

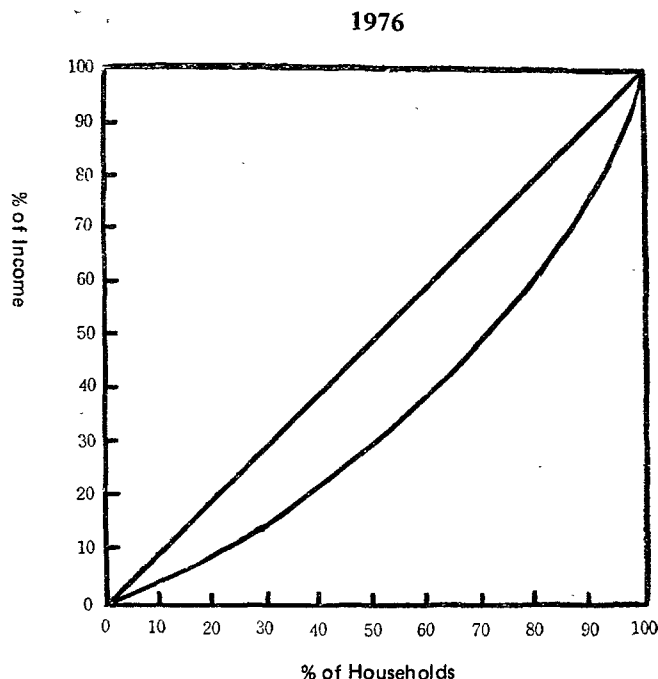

Formula for Gini's Concentration Coefficient:

$$G = g / 2\bar{X}$$

G = Gini's concentration coefficient

g = Mean difference

\bar{X} = Arithmetic mean

Gini's concentration coefficient for family income distribution in Taiwan District in 1976 was 0.307 which is lower than that in 1975 with 0.312. It was greatly improved by comparing with 0.360 in 1964.

9. Net Lending, Financial Assets and Fixed Assets

- (1) In this survey, net lending should be equal to net acquisition of financial assets. Net lending of households reached N.T.\$ 49,588 million. In other words, net acquisition of financial assets totaled N.T.\$ 49,588 million in 1976, up 12.00% over 1975. Average net lending per household amounted N.T.\$ 15,909, up 8.20% comparing with 1975.

A. By Socio-Economic-Status of Heads of Households

Households of non-agricultural employees topped the highest of average net lending per household with N.T.\$ 18,513. Next by households of non-agricultural employers and non-agricultural own-account operators with N.T.\$ 18,153. Households of others ranked the lowest with N.T.\$ 2,650

B. By Income Distribution

Average net lending per household, the same as saving per household, increased by the increases of income. For example, classifying households into ten equal divisions of households according to available income, the average net lending per household of the 1st income group was N.T.\$ -2,807, while that of the 10th income group was N.T.\$ 53,293 which is N.T.\$ 56,100 more than that of the 1st income group.

- (2) Net accumulation of financial assets (assets minus liabilities) of households in Taiwan District in 1976 amounted N.T.\$ 11,690 million. Net accumulation of financial assets per household reached N.T.\$ 36,153.

A. Distribution of Personal Financial Assets

	% of total
Cash	18.21
Demand Deposit	28.03
Other Deposit	23.37
Assets of Fund	10.23
Stock and Securities	6.57
Investment on Business	7.14
Credit & Advances	2.06
Paid for life Insurance	2.23
Other Financial Assets	2.16

B. Distribution of Personal Financial Liabilities

	% of total
Consumer Debt	11.66
Owner Occupied Land Debt	12.44
Owner Occupied Dwelling Debt	33.22
Unincorporated Enterprises Debt	14.91
Liabilities of Fund	26.29
Other Financial Liabilities	1.48

(3) Distribution of Fixed Assets

Total personal fixed assets amounted to N.T.\$ 1,069,904 million in Taiwan District in 1976, of which land occupied 30.68%. Dwelling house occupied 31.10%, other constructions occupied 0.24% and other unincorporated enterprises occupied 37.98%.

Chapter V

Result of Survey of Income Distribution of Income Recipients

1. General Statement of Income Recipients

In 1976 there were 5,027,156 income recipients in Taiwan District with an increasing of 5.01% over 1975. In which 3,693,418 were males, accounting for 73.47%, while 1,333,728 were female, accounting for 26.53%.

(1) Income Recipients by Agriculture and Non-agriculture

Income recipients in Non-agriculture were 3,913,184 persons, occupying 77.84% of total income recipients. Income recipients in agriculture were 1,113,972 persons, occupying 22.16% of total income recipients which was lower than 23.81% in 1975.

(2) Income Recipients by Income Origins:

The largest group of income recipients were employees 3,455,478 persons, 68.47% of total. Next by entrepreneurs were 1,503,484 persons or 29.91% of total. Both employees and entrepreneurs were 98.65% of total.

FIG. 21. Number of Income Recipients by Socio-Economic Status of Income Recipients in Taiwan District.

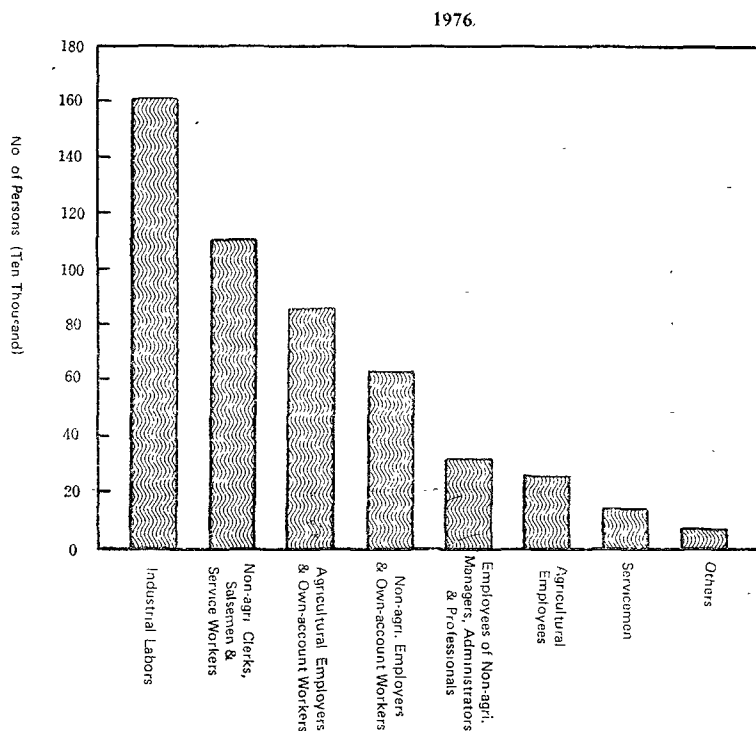

(3) Income Recipients by Socio-Economic Status

Non-agricultural manual workers were at the first place with 1,610,990 persons, accounting for 32.04% of total income recipients. Clerical, sales and

service workers were at the second place with 1,108,039 persons, occupying 32.04%. Followed by agricultural own-account workers with 858,836 persons, occupying 17.07%. Agricultural employers were the smallest group with 6,237 income recipients, accounting for 0.12%.

(4) Income Recipients by Occupation

The largest group of income recipients were workers in production, operatives of transportation equipment and related workers 1,698,975 persons, accounting for 33.80%, next by farmers, loggers, livestock, fishmen, hunters with 1,109,329 persons, accounting for 22.07%. Clerical workers were at the third place with 668,122 persons, accounting for 13.29%. The unemployed people were the smallest group with only 68,194 persons accounting for 1.36%.

FIG. 22. Number of Income Recipients by Occupation & Sex of Income Recipients in Taiwan District.

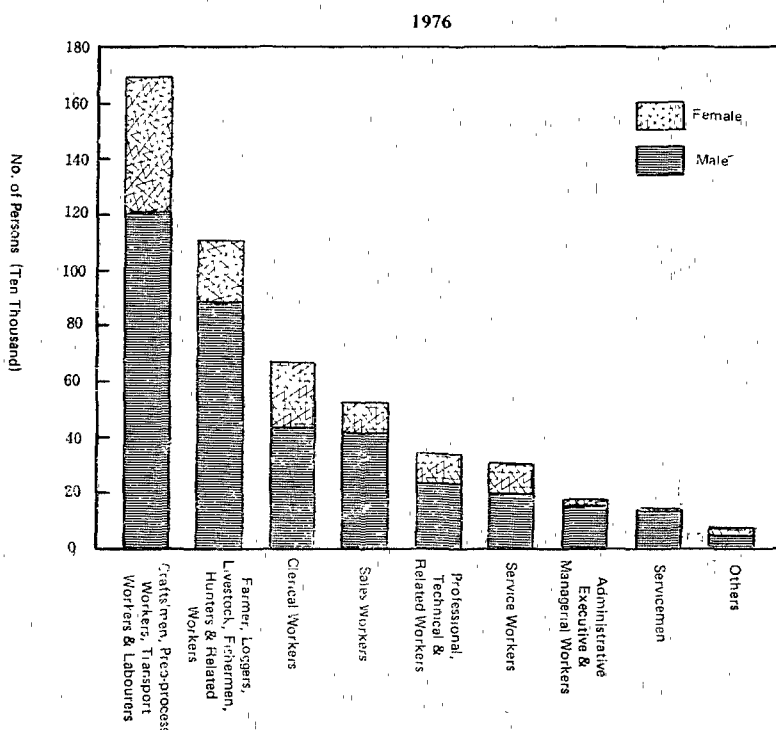

(5) Income Recipients by Industry

Income recipients in manufacturing were listed at the first place with 1,363,423 persons or 27.10% of total. Next by agricultural, forestry, fishing and hunting with 1,113,972 persons or 22.16%. The third place was social community and personal services with 974,747 persons or 19.39%. Employed persons in electricity, gas and water were at the last with only 57,579 persons, while employed 57,579 persons in mining and quarrying were at the second place with 67,224 persons.

FIG. 23. Number of Income Recipients by Industry of Income Recipients in Taiwan District.

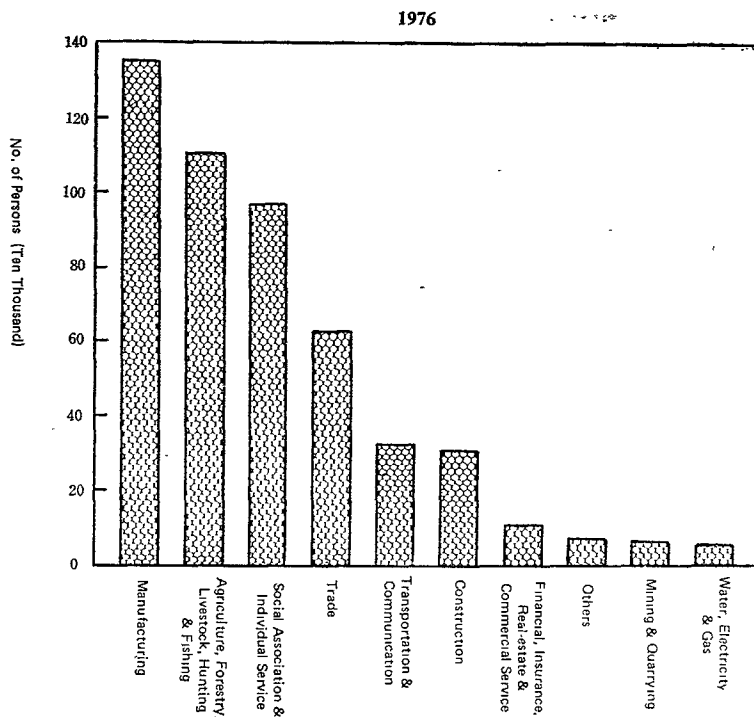

(6) Income Recipients by Educational Level

Among Income recipients, those who with primary school education level ranked the highest with 2,229,868 persons or 44.36%. Senior high school and senior vocational school educated persons were listed at the second place with 904,088 persons or 17.98%. Junior high school and junior vocational school educated persons were listed at the third place with 774,747 persons or 15.41%. While employed persons with education level of graduate school were listed at the lowest place with only 8,519 persons.

FIG. 24. Number of Income Recipients by Educational Level & Sex of Income Recipients in Taiwan District.

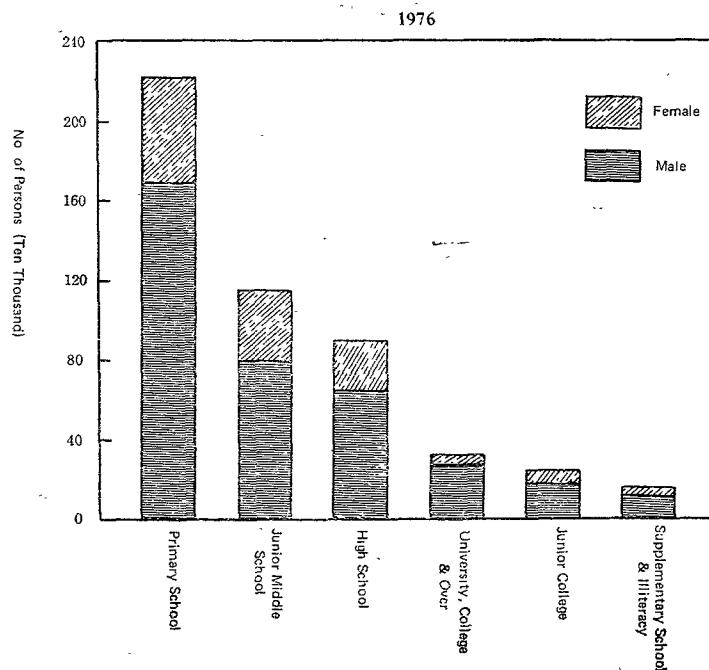

(7) Income Recipients by Age

The largest group of income recipients by age was the age group 25-29 with 669,795 persons, accounting for 13.32% of total income recipients; the second were those in age group to 35-39 with 659,365 persons or 13.12%; the third were those in age group to 40-44 with 593,100 persons or 11.80%. Income recipients with ages of 55 and above were less too. There were only 238,304 persons in age group 60 and above. (Table 42)

Table 42. Income Recipients Classified by Agricultural and Non-agricultural Activities, Age and Sex in Taiwan District.

1976												Unit: persons
	Total	under 15	15—19	20—24	25—29	30—34	35—39	40—44	45—49	50—54	55—59	60 & over
Total	5 027 156	21 087	450 630	450 630	579 369	669 795	593 071	659 365	593 100	578 266	393 563	250 606
Agriculture:												
Sub-total	1 109 329	—	36 064	57 149	95 547	906 883	1 171 029	180 949	162 371	111 848	85 278	102 211
Male	888 596	—	24 190	44 667	73 079	78 588	12 934	140 767	132 643	97 327	76 699	94 275
Female	220 733	—	11 874	15 482	22 468	28 295	41 668	40 182	29 728	14 521	8 579	7 936
Non-agriculture:												
Sub-total	3 917 827	21 087	414 566	522 220	574 248	486 188	488 336	412 151	415 895	281 715	165 328	136 093
Male	2 804 822	7 035	187 087	226 235	422 901	372 473	377 142	332 655	360 888	249 843	150 285	118 278
Female	1 113 005	14 052	227 479	295 985	151 347	113 715	111 194	77 496	55 007	31 872	15 043	17 815

(8) District of Income Recipients by Degree of Urbanization

The largest group of income recipients by degree of urbanization were abided at cities with 2,122,293 persons or 42.41%; The second were those abided at villages with 1,897,379 persons or 37.35%; The least were those abided at towns with 1,007,484 persons or 20.04%.

2. Primary Income of Income Recipients

(1) Average Income Receipt Per Income Recipient and Income Origins

In 1976 the average total income per income recipient in Taiwan District was N.T.\$70,493, up 11.82% over 1975. In which, the composition was as follows:

Compensation of employees N.T. \$ 45,804 (69.48%)

Entrepreneurial income N.T. \$ 18,916 (26.83%)

Property & current transfer income N.T. \$ 5,773 (8.19%)

Among entrepreneurial income, net operation income accounted for N.T. \$ 11,415; net agricultural income N.T. \$ 6,303; net professional income N.T. \$ 644, net fishing income N.T. \$ 446, net forestry income N.T. \$ 108 per income recipient.

(2) By Primary Income Per Income Recipient

A. Average Primary Income Per Income Recipient by Sex

The average primary income per male income recipient was N.T.\$ 75,125; while for female income recipient it was N.T.\$ 39,674; the former was 1.89 times of the latter, while the number was 1.95 in 1975.

Average compensation per income recipient of male employee with N.T.\$77,586; while for income recipient of female employee it was N.T.\$41,173; the former was 1.88 times of the latter.

Average entrepreneurial income per male entrepreneur was N.T.\$70,216; while for female entrepreneur it was N.T.\$33,910; the former was 2.07 times of the latter.

B. By Socio-Economic Status

Average primary income per income recipient of non-agricultural employer ranked the highest with N.T.\$157,578. Next by agricultural employer with N.T.\$121,612. Followed by managers, administrators & professional employees in non-agricultural activities with N.T.\$ 116,361. Agricultural employees was the lowest with N.T.\$ 35,676 per person.

FIG. 25. Comparing for Average Primary Income Per Income Recipient by Socio-Economic Status of Income Recipients in Taiwan District.

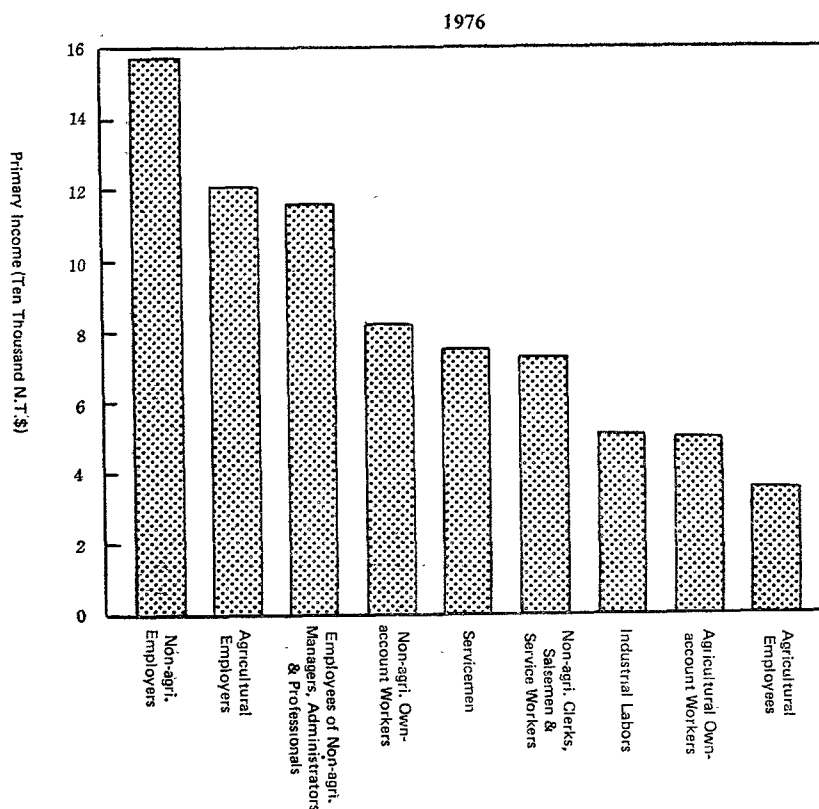

Average compensation per agricultural employee was N.T.\$ 34,529 while for non-agricultural employee it was N.T.\$ 64,868; the latter was 1.88 times of the former.

Average entrepreneurial income per agricultural entrepreneur was N.T.\$ 40,172; while for non-agricultural entrepreneur it was N.T.\$91,433; the latter was 2.28 times of the former.

C. Average Primary Income per Income Recipient by Occupation

Administrative executive & managerial workers topped the list with N.T.\$ 153,095 per income recipient. Next by professional, technical and related workers with N.T.\$96,819, while farm, forestry, livestock, fishery and hunting workers was the lowest with N.T.\$ 46,546. Workers in production, operatives of transportation equipment and related labors were the second least with N.T.\$ 53,702.

FIG. 26. Comparing for Average Primary Income Per Income Recipient by Occupation of Income Recipients in Taiwan District.

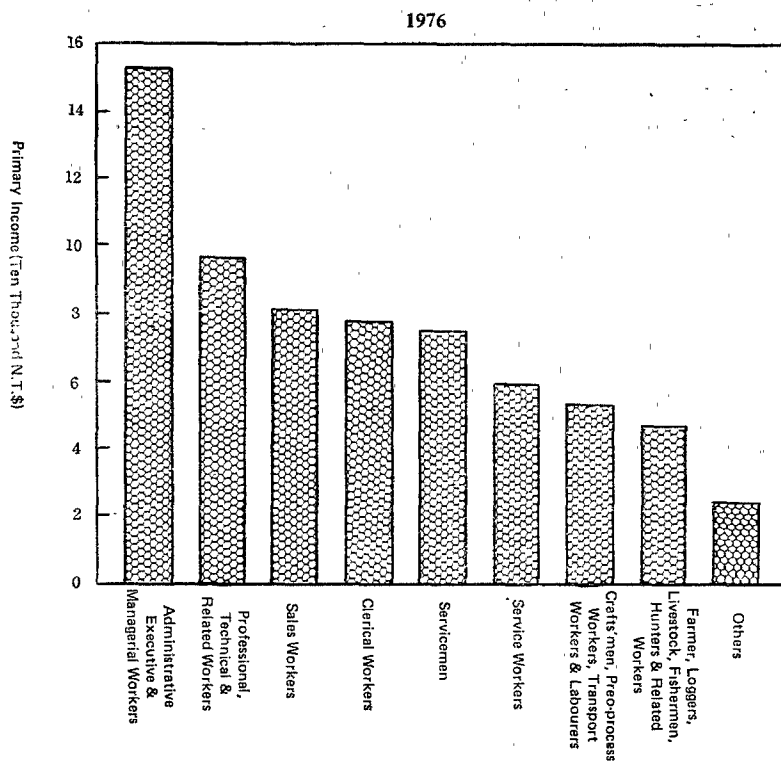

Average Compensation of employees per employee of administrative executive & managerial workers ranked the highest with N.T.\$93,859. Next by professional, technical and related workers with N.T.\$93,848. Followed by clerical workers with N.T.\$77,791. while crafts'men prod-process workers, transport workers & labourers was the lowest with N.T.\$51,996, except works can't be classified and non-working.

Average compensation per male employee of administrative executive & managerial workers ranked the highest with N.T.\$143,147. Next by professional, technical and related workers with N.T.\$104,953. Followed by clerical workers with N.T.\$91,554. Average compensation per female employee of

administrative executive & managerial workers ranked the highest with N.T.\$85,044. Next by professional, technical and related workers with N.T.\$71,325. Followed by servicemen with N.T.\$50,995.

D. Average Primary Income Per Income Recipients by Industry

Workers in finance, insurance and business service topped the highest with N.T.\$96,258 per income recipients. Next by transportation & communication with N. T. \$ 86,105 per income recipients. while the least was farm, forestry, livestock, fishery and hunting workers with N.T.\$46,553

FIG. 27. Comparing for Average Primary Income Per Income Recipient by Industry of Income Recipients in Taiwan District.

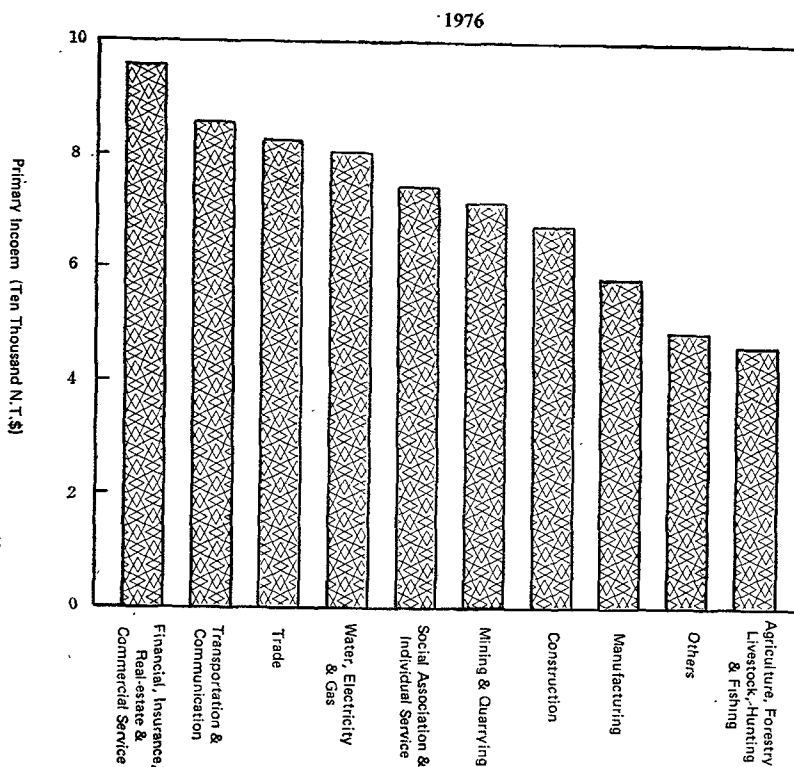

Average compensation per employee of servicemen was listed at first place with N.T.\$94,367. Next by transportation & communication with N.T.\$84,507. Followed by water, electricity & gas. While the least was in construction with N.T.\$63,523. Average compensation per male employee in financial, insurance and business service was listed at the first place with N.T.\$114,266. Next by transportation & communication with N.T.\$89,300, followed by water, electricity & gas with N.T.\$83,010. Average compensation per female in financial, insurance and business service was listed at the first place with N.T.\$58,594. Next by social association & individual service with N.T.\$52,806. Followed by transportation & communication with N.T.\$52,374.

Average entrepreneurial income per entrepreneur of construction topped the list with N.T.\$ 132,302. Next by manufacturing with N.T. \$121,283.

Followed by financial, insurance & business service with N.T.\$ 114,000. Average entrepreneurial income per male entrepreneur of construction topped the list with N.T.\$134,085. Next by manufacturing with N.T.\$121,283. Followed by financial, insurance & business service with N.T.\$114,000. Average entrepreneurial income per female entrepreneur of transportation & communication was listed at the first place with N.T.\$120,000. Next by manufacturing with N.T.\$87,457. Followed by trade with N.T.\$55,662.

E. Average Primary Income Per Income Recipient by Educational Level

The higher the level of education of income recipient the higher the income will be. The highest average primary income per employed person was the graduate with N.T.\$116,212. The second was the university with N.T.\$110,003, while the least was the illiterate with N.T.\$50,466, which is only 43.43% of the graduates income.

The highest average compensation per employee was the graduate with N.T.\$116,612. The second was the university with N.T.\$107,697. The lower the level of education of employee the lower the compensation will be. The highest average compensation per male employee was the graduate with N.T.\$121,773. The second was the university with N.T.\$115,743. Then The lower the level of education of male employee the lower the compensation

FIG. 28. Comparing for Average Primary Income Per Income Recipient by Educational Level of Income Recipients in Taiwan District.

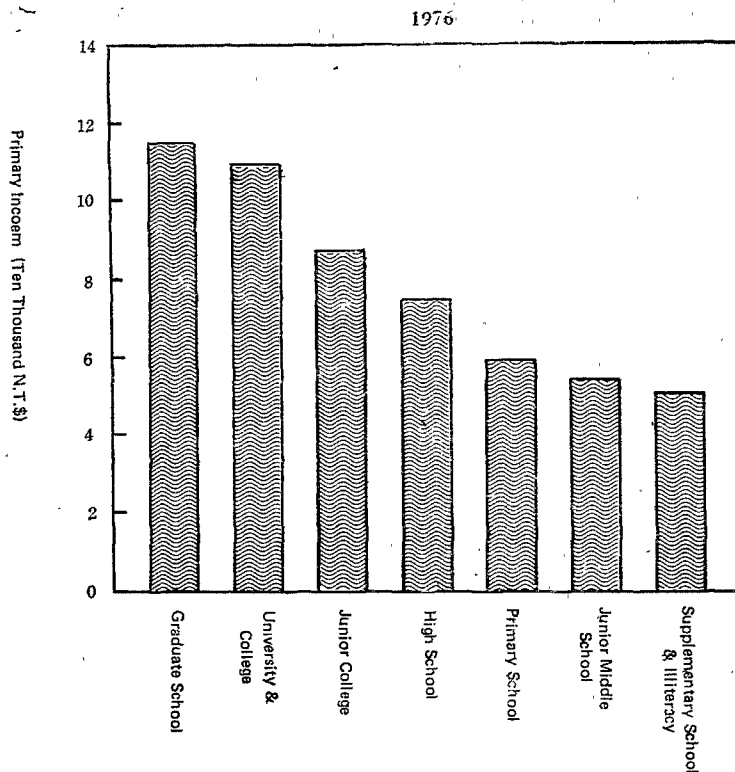

will be. The highest average compensation per female employee was the university with N.T.\$75,100. The second was the junior college.

F. By Age Group

The highest average primary income per income recipient was age group 35-39 with N.T.\$77,404. It decreases toward two extremes of age group. The second high was age group 50-54 with N.T.\$76,722. The lowest was age below 15 with N.T.\$23,326.

FIG. 29. Comparing for Average Primary Income Per Income Recipient by Age Groups of Income Recipients in Taiwan District.

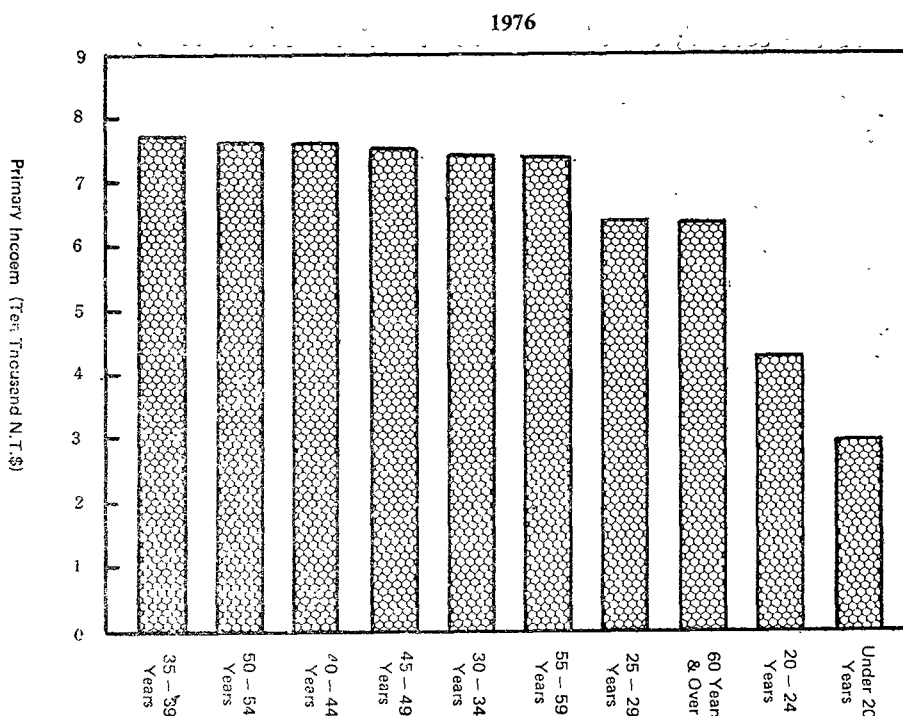

The highest average compensation per employee was age group 55-59 with N.T.\$86,885. The second high was age group 50-54 with N.T.\$84,063. The third high was age group 45-49 with N.T.\$83,281. The highest average entrepreneurial income per entrepreneur was age group 35-39 with N.T.\$70,929. The second was 30-34 with N.T.\$70,779. The third was 40-44 with N.T.\$67,761.

The highest average compensation per male employee was age group 35-39 with N.T.\$93,351; the second was 40-44 with N.T.\$92,888; the third was 55-59 with N.T.\$89,573. The highest average compensation per female employee was age 65 and over with N.T.\$64,246; the second was 60-64 with N.T.\$53,820; the third was 45-49 with N.T.\$52,678.

The highest average entrepreneurial income per male entrepreneur was age group 30-34 with N.T.\$83,419; the second was 35-39 with N.T.\$80,789; the third was 40-44 with N.T.\$75,709. The highest average entrepreneurial income per female entrepreneur was age 65 and over group with N.T.\$64,246; the second was 60-64 with N.T.\$53,820; the third was 45-49 with N.T.\$52,678.

G. District of Income Recipients by Degree of Urbanization

The highest average primary income per income recipient abode at cities with N.T.\$ 80,846. The second abode at towns with N.T.\$ 59,534, The least abode at villages with N.T.\$ 49,438. The highest was 1.36 times of the second; the highest was 1.64 times of the least.

FIG. 30. Comparing for Average Primary Income Per Income Recipient by Degree of Urbanization in Taiwan District.

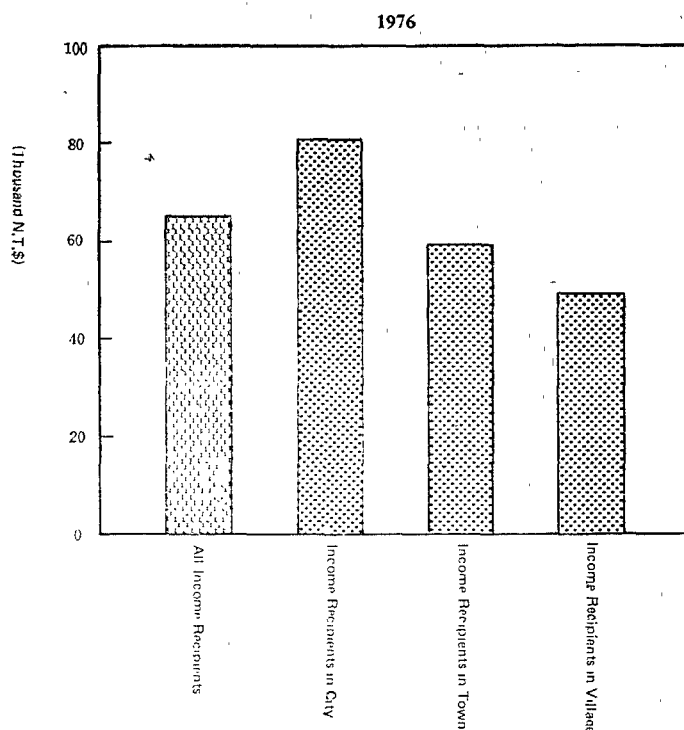

H. By Agricultural and Non-agricultural

The average primary income per agricultural income recipient was N.T.\$ 46,553; while for non-agricultural it was N.T.\$ 71,322; the latter was 1.53 times of the former, while the number was 1.51 in 1975.

The highest average compensation per employee was age group 40-44 with N.T.\$ 93,880. The second was 30-34 with N.T.\$ 75,956. The third was 45-49 with N.T.\$ 75,382. The highest average compensation per male employee was age group 40-44 with N.T.\$ 131,199. The second was age group 35-39 with N.T.\$ 101,178. The highest average compensation per

female agricultural employee was age group 55-59 with N.T.\$ 39,571. The second was age group 40-44 with N.T.\$ 38,262. The third was 45-49 with N.T.\$ 38,105. The highest average compensation per non-agricultural employee was age group 55-59 with N.T.\$ 87,934. The second was 50-54 with N.T.\$ 85,618. The third was 45-49 with N.T.\$ 83,968. The highest average compensation per male non-agricultural employee was age group 55-59 with N.T.\$ 90,161. The second was 40-44 with N.T.\$ 89,971. The third was 50-54 with N.T.\$ 89,385. The highest average compensation per female non-agricultural was age group 60-64 with N.T.\$ 69,655. The second was age 65 and over group with N.T.\$ 64,246. The third was 45-49 with N.T.\$ 55,896.

The highest average entrepreneurial income per agricultural entrepreneur was age group 50-54 with N.T.\$ 48,236. The second was 55-59 with N.T.\$ 46,865. The highest average entrepreneurial income per male agricultural entrepreneur was age group 50-54 with N.T.\$ 51,839. The second was 40-44 with N.T.\$ 51,125. The highest average entrepreneurial income per female agricultural entrepreneur was age group 55-59 with N.T.\$ 34,210. The second was 65 and over with N.T.\$ 27,007. The highest average entrepreneurial income per non-agricultural entrepreneur was age group 35-39 with N.T.\$ 101,157. The second was 30-34 with N.T.\$ 100,221. The highest average entrepreneurial income per male non-agricultural entrepreneur was age group 30-34 with N.T.\$ 116,667. The second was 35-39 with N.T.\$ 113,833. The highest average entrepreneurial income per female entrepreneur was age group 55-59 with N.T.\$ 77,989. The second was 50-54 with N.T.\$ 68,476.

3. Distributed Factor Income Distribution of Income Recipients

In 1976 the distributed factor income of all income recipients was NT\$ 334,415 millions in Taiwan District with average of NT\$66,522 per income recipient, up 11.13% with average of N.T.\$ 59,858 per income recipient in 1975.

(1) By Ten Equal Divisions of Income Recipients

The percentage of income recipients of various groups in the total number of income recipients in 1976 was divided into following:

1.61%, 3.65%, 5.06%, 6.33%, 7.79%, 9.38%, 11.15%, 13.15%, 15.97%, 25.91%.

The average distributed factor income per division for various divisions was in the following orders:

N.T.\$10,727, N.T.\$24,262, N.T.\$33,652, N.T.\$42,150, N.T.\$51,813, N.T.\$62,506.
N.T.\$74,227, N.T.\$87,455, N.T.\$106,156, N.T.\$172,328.

The average distributed factor income per income recipient of the 10th income group was 16.09 times of that of the 1st income group, while the number was 13.40 in 1975,

Table 43. Number Distribution of Income Recipients by Ten Equal Divisions of Households Ordered According to Distributed Factor Income in Taiwan District.

											Unit: %
	1	2	3	4	5	6	7	8	9	10	Folds of 10 th group to 1st group
1975	1.97	3.59	4.81	6.24	7.82	9.41	11.05	13.03	15.75	26.33	13.37
1976	1.61	3.65	5.06	6.33	7.79	9.38	11.15	13.15	15.97	25.91	16.09

(2) By Ten Equal Divisions of Distributed Factor Income

The proportion of number of employed persons in the total number of employed persons for each fractile group were

29.44%, 15.12%, 11.58%, 9.59%, 8.29%, 7.27%, 6.38%, 5.43%, 4.32%, 2.58%.

The average distributed factor income per income recipient for each fractile group were N.T.\$22,600, N.T.\$44,007, N.T.\$57,458, N.T.\$69,333, N.T.\$80,227 N.T.\$91,491, N.T.\$104,192, N.T.\$122,686, N.T.\$153,783, N.T.\$253,362.

The income recipients of the 10th group was 11.41 times of that of the 1st group.

Table 44. Number Distribution of Income Recipients by Ten Equal Divisions of Distributed Factor Income of Income Recipients in Taiwan District.

											Unit: %
	1	2	3	4	5	6	7	8	9	10	Folds of 1st group to 10th group
1975	29.29	15.26	11.56	9.67	8.33	7.32	6.42	5.43	4.24	2.48	11.81
1976	29.44	15.12	11.58	9.59	8.29	7.27	6.38	5.43	4.32	2.58	11.41

(3) By Distributed Factor Income Size

A. The percentage of income recipients of various distributed factor Income groups in the total number of income recipients in 1976 was divided into following

N.T.\$ below 20,000	9.51%
N.T.\$ 20,000— 40,000	23.16%
N.T.\$ 40,000— 60,000	19.21%
N.T.\$ 60,000— 80,000	17.76%
N.T.\$ 80,000—100,000	12.91%
N.T.\$ 100,000—120,000	6.97%
N.T.\$ 120,000—140,000	4.12%
N.T.\$ 140,000—160,000	2.45%
N.T.\$ 160,000—280,000	1.02%
N.T.\$ 180,000—200,000	1.00%
N.T.\$ Over 200,000	1.89%

B. Distribution of Income Recipients by Distributed Factor Income Size and Occupation

The largest group and second group of various occupations by distributed factor income size were as followed;

Professioned, technical & related workers

N.T.\$ 80,000—100,000 occupying 24.43%

N.T.\$ 60,000— 80,000 occuppying 21.47%

Administrative executive & managerial workers

N.T.\$ 120,000—140,000 occupying 16.73%

N.T.\$ 100,000—120,000 occupying 13.40%

Clerical workers

N.T.\$ 60,000—80,000 occupying 21.51%

N.T.\$ 40,000—60,000 occupying 18.84%

Sales workers

N.T.\$ 0—40,000 occupying 20.74%

N.T.\$ 60,000—80,000 occupying 18.59%

Service workers

N.T.\$ 0—40,000 occupying 34.43%

N.T.\$ 40,000—60,000 occupying 24.94%

Farmer, logggers, livestock, fishermen, & related workers

N.T.\$ 0—40,000 occupying 50.96%

N.T.\$ 40,000—60,000 occupying 22.95%

Crafts'men prod-process workers, transport workers & labours

N.T.\$ 0—40,000 occupying 40.02%

N.T.\$ 40,000—60,000 occupying 20.81%

C. Distribution of Income Recipients by Distributed Factor Income Size and Socio-Economic Status

The largest group and second group of various socio-economic status by distributed factor income size were as followed:

Agricultural employers & agricultural own account workers

N.T.\$ 0—40,000 occupying 45.79%

N.T.\$ 40,000—60,000 occupying 23.54%

Non-agricultural employers & non-agricultural own-account workers

N.T.\$ 0—40,000 occupying 17.83%

N.T.\$ 60,000—80,000 occupying 17.06%

Agricultural employees

N.T.\$ 0—40,000 occupying 66.54%

N.T.\$ 40,000—60,000 occupying 20.77%

Non-agricultural employees

N.T.\$ 0—40,000 occupying 29.32%

N.T.\$ 60,000—80,000 occupying 19.83%

D. Distribution of Income Recipients by Age Group & Distributed Factor Income Size

The largest group of income recipients of age groups below 25 & over 50 was N.T.\$, 0—40,000 occupying 50.28%. The largest age group 25—29 of income recipients was N.T.\$, 60,000—80,000, while the second was N.T.\$, 40,000—60,000. The largest age group 30—34 of income recipients was N.T.\$, 60,000—80,000 while the second was N.T.\$, 80,000—100,000. The largest age group 35—39 of income recipients was N.T.\$, 60,000—80,000 while the second was N.T.\$, 80,000—100,000. The largest age group 40—44 of income recipients was N.T.\$, 60,000—80,000 while the second was N.T.\$, 80,000—100,000. The largest age group 45—49 of income recipients was N.T.\$, 80,000—100,000 while the second was N.T.\$, 60,000—80,000.

FIG. 31. Number of Income Recipients by Income Groups in Taiwan District.

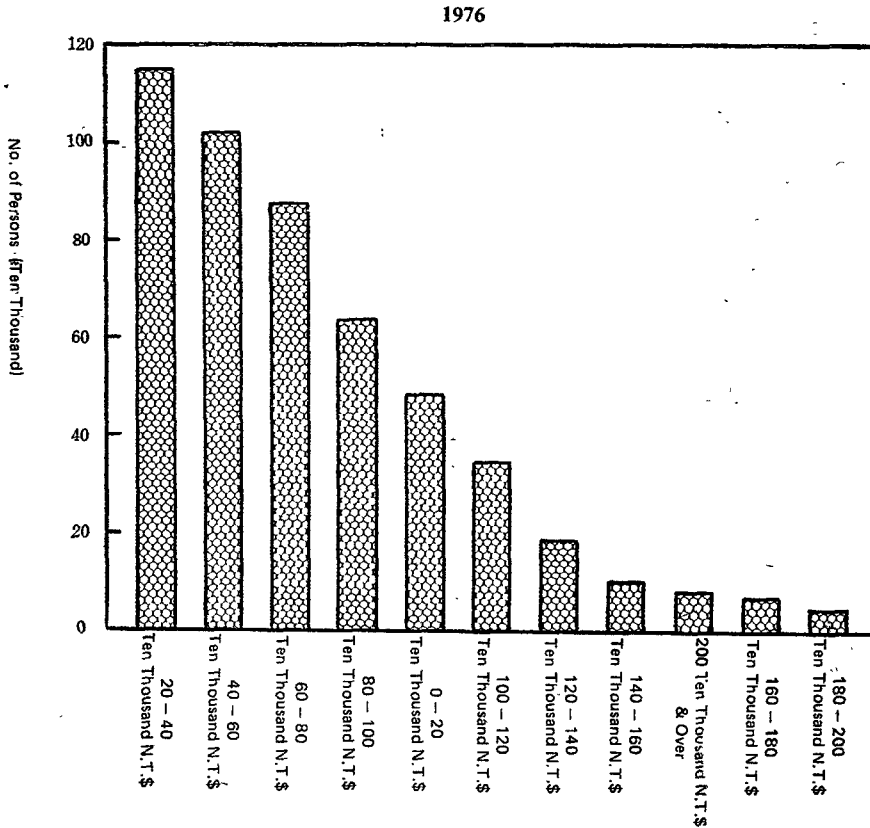

4. The Comparison between Agricultural Labors & Non-agricultural Labors:

In 1976 the number of agricultural labors was 266,582, while for non-agricultural labors it was 1,610,990. The average compensation per agricultural labor was N.T.\$ 34,529, while for per non-agricultural labor it was N.T.\$ 50,741, the latter was 1.47 times of the former.

The largest number of agricultural labors was age group 35-39 occupying 16.99%. Next by 25-29 occupying 14.36%. Followed by 40-44 occupying 12.12%. For over 60 year groups it was only occupying 2.98%. The number of male agriculture labors was 180,222, while for female agricultural it was 86,360, the former was 2.09 times of the latter. The largest number of male agricultural labors was age group 25-29 occupying 15.02%. Next by 35-39 occupying 15.01%. Followed by 45-49 occupying 12.25%. For over 60 year group it was only occupying 3.68%. The largest number of female agricultural labors was age group 35-39 occupying 21.11%, Next by 40-44 occupying 14.95%. Followed by 30-34 occupying 13.01%, For over 60 year age group it was only occupying 1.54%.

The largest number of non-agricultural labors was age group 15-19 occupying 21.07%. Next by 20-24 occupying 16.06%. Followed by 25-29 occupying 12.90%. For

over 60 year age group it was only occupying 1.52%. The number of male non-agricultural labors was 1,106,047, while for female non-agricultural labors it was 504,943, the former was 2.19 times of the latter. The largest of male non-agricultural labors was age group 25-29 occupying 15.47%. Next by 15-19 occupying 14.67%. Followed by 30-34 occupying 12.93%. For over 60 year age group it was only occupying 2.04%. The largest number of female non-agricultural labors was age group 15-19 occupying 35.08%. Followed by 20-24 occupying 24.94%.

Table 45, The Number of Agricultural Labors & Non-agricultural Labors by Sex and Age Group in Taiwan District.

1976

Unit: %

	Total	below 15 years	15~19 years	20~24 years	25~29 years	30~34 years	35~39 years	40~44 years	45~49 years	50~54 years	55~59 years	over 60 years
All income recipients	100.00	1.00	19.26	15.39	13.10	11.41	11.85	10.06	8.01	5.45	2.74	1.73
Agricultural labors	sub-total	100.00	—	8.31	10.77	14.36	11.75	16.99	12.12	11.39	7.47	3.86
	male	100.00	—	8.08	10.81	15.02	11.14	15.01	10.76	12.25	8.46	4.79
	female	100.00	—	8.79	10.69	12.97	13.01	21.11	14.95	9.61	5.40	1.93
Non-agricultural labors	sub-total	100.00	1.17	21.07	16.16	12.90	11.35	11.00	9.72	7.45	5.11	2.55
	male	100.00	0.58	14.67	12.15	15.47	12.93	11.73	11.15	9.30	6.50	3.48
	female	100.00	2.46	35.08	24.94	7.28	7.88	9.43	6.58	3.38	2.06	0.39

FIG. 32. Number of Agricultural Labors and Non-agricultural Labors by Age Groups of Income Recipients in Taiwan District.

1976

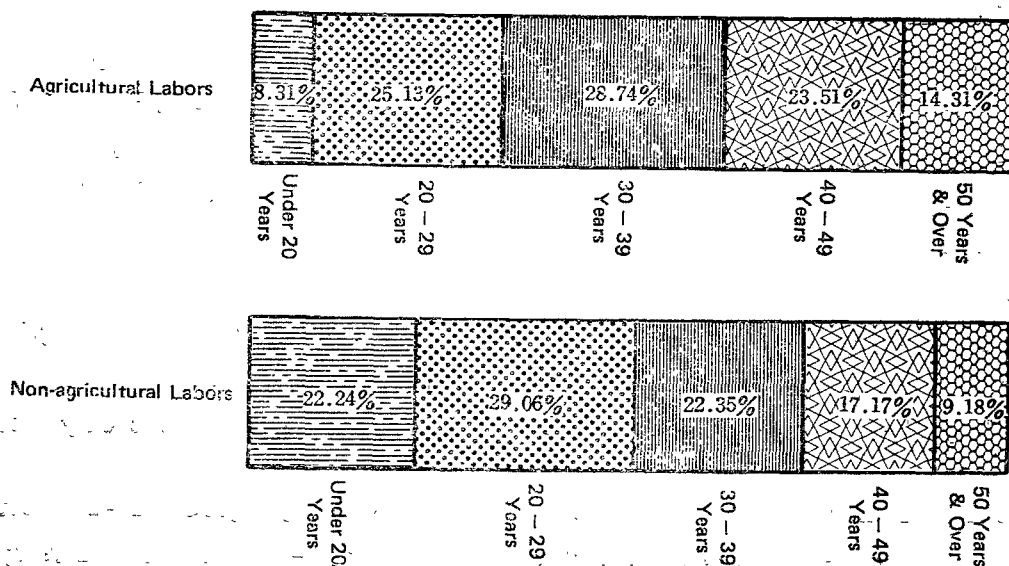

5. The Comparision between Income Recipients and Population of Labor Force:

The proportions of income recipients (under 15 years exclusive) in population of labor force according to age group were listed in Table 46, the highest was age group over 60 years with 88.86%. Next by 45-49 with 87.29%. Followed by 55-59 with 87.18%. Age group 15-19 war the lowest with 58.22%.

Table 46. The Proportions of Income Recipients in Population of Labor Force by Age Group in Taian District.

1 9 7 6										Unit: %
	15~19 years	20~24 years	25~29 years	30~34 years	35~39 years	40~44 years	45~49 years	50~54 years	55~59 years	60 & over years
Income recipients/population of labor force	58.22	68.59	80.36	86.71	86.37	85.37	87.29	77.54	87.18	88.86

Rate of unemployment according to age groups were listed in Table 47, the highest was age group 15-19 with 19.35%, next by 20-24 with 11.46%. Age group 35-39 was the lowest with 0.31%.

Rate of employment according to age group were listed in Table 47, the highest war age group 35-39 with 99.69%, next by 40-44 with 99.53%. Age group 15-19 was the lowest with 80.65%.

Table 47. Rates of Employment and Unemployment by Age Group in Taiwan District.

1 9 7 6											Unit: %
	General average	15~19 years	20~24 years	25~29 years	30~34 years	35~39 years	40~44 years	45~49 years	50~54 years	55~59 years	60 & ove years
Rate of unemployment	5.12	19.35	11.46	3.41	0.87	0.31	0.47	1.13	2.38	2.05	2.97
Rate of employment	94.88	80.65	88.54	96.59	99.13	99.69	99.53	98.87	97.62	97.95	97.03

第 六 章

六十五年臺灣地區個人所得分配調查結果表

CHAPTER VI

STATISTICAL TABLES OF SURVEY ON PERSONAL INCOME
DISTRIBUTION IN TAIWAN DISTRICT, 1976

總表第一表 臺灣地區個人所得分配按經濟戶長社會經濟特性分

Summary Table 1. Distribution of Personal Income by Socio-Economic Status of The Head of Household in Taiwan District.

民國六十 年

1 9 7 6

單位：新台幣千元
Unit: N. T. \$1,000

	合 計 Total	雇 主 及 自 營 作 業 者 Employers & own-account workers		受 雇 者 Employees		其 他 Others
		農 業 Agriculture	非 農 業 Out-side agriculture	農 業 Agriculture	非 農 業 Out-side agriculture	
家庭戶數 No. of households	3 117 027	657 334	506 159	124 308	1 771 779	57 447
每一戶平均人數 Average no. of persons per household	5.25	6.05	5.35	4.99	4.97	2.31
每一戶平均成年人數 Average no. of adults per household	2.64	3.02	2.69	2.41	2.53	1.60
每一戶平均未成年人數 Average no. of minors per household	2.61	3.03	2.64	2.58	2.44	0.71
每一戶平均就業人數 Average no. of persons employed per household	1.92	2.91	1.86	1.88	1.63	0.02
1.受雇人員報酬 Compensation of employees	236 013 189	24 171 741	8 595 723	8 277 944	194 550 664	417 117
i 薪資及實物折值 Wages, salaries & in kind	214 973 700	23 391 008	7 766 729	8 021 663	175 673 831	120 469
ii 其他收入 Other receipts	21 039 489	780 733	828 994	256 281	18 876 833	269 648
2.產業主所得 Entrepreneurial income	96 880 988	34 417 604	55 617 645	644 369	6 196 339	5 031
3.基本所得 Primary income	332 894 177	58 589 345	64 213 368	8 922 313	200 747 003	422 148
4.已分配要素所得 Distributed factor income	363 515 465	62 514 226	70 721 650	9 435 650	219 183 885	1 660 054
5.可支配所得 Available income	362 501 370	63 938 835	69 383 212	9 535 277	215 806 441	3 837 605
6.最終消費支出 Final consumption expenditure	298 343 172	51 982 925	57 046 984	8 090 016	177 786 588	3 436 659
7.儲 蓄 Saving	65 140 425	12 051 346	12 600 339	1 456 902	38 628 583	403 255
8.淨 貸 出 Net lending	49 587 932	8 376 185	7 377 271	1 518 584	32 163 686	152 206

總表第二表 台灣地區個人所得分配按都市化程度及經濟戶長社會經濟特性分

民國六十五年

	All Households 全體家庭		
	都 市 City	城 鎮 Town	鄉 村 Village
家庭戶數 No. of households	1 413 694	603 524	1 099 809
每一戶平均人數 Average no. of persons per household	4.93	5.46	5.52
每一戶平均成年人數 Average no. of adults per household	2.55	2.68	2.73
每一戶平均未成年人數 Average no. of minors per household	2.38	2.78	2.79
每一戶平均所得收入者人數 Average no. of income recipients per household	1.58	1.99	2.31
1 受雇人員報酬 Compensation of employees	135 414 375	43 316 200	57 282 614
i 薪資及實物折值 Wages, salaries & in kind	121 261 870	39 913 514	53 798 316
ii 其他收入 Other receipts	14 152 505	3 402 686	3 484 298
2. 產業主所得 Entrepreneurial income	38 681 033	18 446 617	39 753 338
3. 基本所得 Primary income	174 095 408	61 762 817	97 035 952
4. 已分配要素所得 Distributed factor income	193 483 871	66 957 780	103 073 814
5. 可支配所得 Available income	191 289 925	66 700 891	104 510 554
6. 最終消費支出 Final consumption expenditure	157 233 258	56 050 095	85 059 819
7. 儲蓄 Saving	34 539 916	10 899 342	19 701 167
8. 淨貸出 Net lending	29 856 064	5 258 168	14 473 700

**Summary Table 2. Distribution of Personal Income by Degree of Urbanization
& Socio-Economic Status of The Head of Household in Taiwan District.**

1 9 7 6

單位：新台幣千元
Unit: N. T. \$1,000

雇 主 及 自 營 作 業 者 Employers & Own-account Workers					
農 業 Agriculture			非 農 業 Non-agriculture		
都 City	市 Town	鄉 Village	都 City	市 Town	鄉 Village
	34 019	125 834		273 784	102 700
		497 481			129 675
	6.21	6.24		5.42	5.59
		6.00			
	3.15	3.08		2.67	2.76
		3.00			2.66
	3.06	3.16		2.75	2.98
		3.00			2.93
	3.10	2.95		1.76	1.94
		2.89			2.03
	1 577 488	5 470 897		5 358 266	1 526 693
		17 123 356			1 710 764
	1 494 586	5351 893		4 710 419	1 429 200
		16 544 529			1 627 110
	82 902	119 004		647 847	97 493
		578 827			83 654
	2 461 028	6 655 121		33 396 328	10 347 492
		25 301 455			11 873 825
	4 038 516	12 126 018		38 754 594	11 874 185
		42 424 811			13 584 589
	4 493 887	13 221 745		43 150 336	12 966 016
		44 798 594			14 605 298
	4 578 389	13 279 062		41 965 577	12 990 864
		46 081 384			14 426 771
	3 226 264	11 196 755		34 521 237	10 872 315
		37 559 906			11 653 432
	1 352 474	2 095 500		7 566 561	2 175 640
		8 603 372			2 858 138
	1 561 820	631 924		6 143 192	14 618
		6 182 441			1 219 461

總表第二表 台灣地區個人所得分配按都市化程度及經濟戶長社會經濟特性分（續）

民國六十五年

	受 雇 者			
	農 業 Agriculture			
	都 City	市 城	鎮 Town	鄉 Village
家庭戶數 No. of households		14 165	34 530	75 613
每一戶平均人數 Average no. of persons per household		4.76	5.33	4.89
每一戶平均成年人數 Average no. of adults per household		2.35	2.56	2.36
每一戶平均未成年人數 Average no. of minors per household		2.41	2.77	2.53
每一戶平均所得收入者人數 Average no. of income recipients per household		1.51	1.81	1.97
1. 受雇人員報酬 Compensation of employees		1 268 254	2 498 793	4 510 897
i 薪資及實物折值 Wages, salaries & in kind		1 191 221	2 436 976	4 393 466
ii 其他收入 Other receipts		77 033	61 817	117 431
2. 產業主所得 Entrepreneurial income		58 412	187 858	398 099
3. 基本所得 Primary income		1 326 666	2 686 651	4 908 996
4. 已分配要素所得 Distributed factor income		1 428 323	2 862 951	5 144 376
5. 可支配所得 Available income		1 399 393	2 891 122	5 244 762
6. 最終消費支出 Final consumption expenditure		1 184 645	2 553 688	4 351 683
7. 儲 蓄 Saving		220 304	339 455	897 143
8. 淨貸出 Net lending		242 712	312 558	963 314

Summary Table 2. Distribution of Personal Income by Degree of Urbanization & Socio-Economic Status of The Head of Household in Taiwan District. (Cont.)

1 9 7 6

單位：新台幣千元
Unit: N. T. \$1,000

Employees				其 他 Others		
非 農 業 Non-agriculture				都 市	城 鎮	鄉 村
都 City	市 Town	鎮 Village	鄉 村	City	Town	Village
1 063 206	329 706	378 867		28 520	10 754	18 173
4.83	5.19	5.18		2.79	2.06	1.69
2.53	2.54	2.53		1.71	1.58	1.44
2.30	2.65	2.65		1.08	0.48	0.25
1.53	1.72	1.81		0.01	0.03	0.04
127 020 228	33 663 470	33 866 966		190 139	156 347	70 631
113 809 923	30 643 142	31 220 766		55 721	52 303	12 445
13 210 305	3 020 328	2 646 200		134 418	104 044	58 186
2 765 265	1 252 779	2 178 295		—	3 367	1 664
129 785 493	34 916 249	36 045 261		190 139	159 714	72 295
143 288 544	37 598 178	38 297 163		1 122 781	308 890	228 383
140 762 136	36 992 571	38 051 734		2 584 430	547 272	705 903
115 939 196	30 942 665	30 904 727		2 361 916	484 672	590 071
25 178 063	6 224 239	7 226 281		222 514	64 508	116 233
21 967 937	4 216 270	5 979 479		— 59 579	82 798	129 005

總表第三表 台灣地區個人所得分配按區域別分

民國六十五年

	合 計 Total	台 北 市 Taipei Municipality	臺 灣 省	
			小 計 Sub-total	台 北 縣 Taipei County
家庭戶數 No. of households	3 117 027	473 212	2 643 815	344 633
每一戶平均人數 Average no. of persons per household	5.25	4.75	5.33	5.45
每一戶平均成年人數 Average no. of adults per household	2.64	2.58	2.65	2.69
每一戶平均未成年人數 Average no. of minors per household	2.61	2.17	2.68	2.76
每一戶平均就業人數 Average no. of persons employed per household	1.61	1.49	1.63	1.65
1.受雇人員報酬 Compensation of employees	236 013 189	47 624 470	188 388 719	34 855 877
i 薪資及實物折值 Wages, salaries & in kind	214 973 700	42 732 093	172 241 607	31 807 682
ii 其他收入 Other receipts	21 039 489	4 892 377	16 147 112	3 048 195
2.產業主所得 Entrepreneurial income	96 880 988	14 498 714	82 382 274	8 404 284
3.基本所得 Primary income	332 894 177	62 123 184	270 770 993	43 260 161
4.已分配要素所得 Distributed factor income	363 515 465	71 030 421	292 485 044	47 426 490
5.可支配所得 Available income	362 501 370	71 417 662	291 083 708	46 354 343
6.最終消費支出 Final consumption expenditure	298 343 172	60 955 852	237 387 320	40 522 847
7.儲 蓄 Saving	65 140 425	10 668 197	54 472 228	5 908 319
8.淨 貸 出 Net lending	49 587 932	11 317 015	38 270 917	4 717 109

**Summary Table 3. Distribution of Personal Income
by Areas in Taiwan District.**

1 9 7 6

單位：新台幣千元
Unit: N. T. \$1,000

Taiwan Province							
宜蘭縣 Ilan County	桃園縣 Taoyuan County	新竹縣 Hsinchu County	苗栗縣 Miaoli County	台中縣 Taichung County	彰化縣 Changhwa County	南投縣 Nantou County	雲林縣 Yunlin County
77 283	147 299	109 284	88 037	156 884	187 876	92 032	135 990
5.29	5.20	5.69	5.33	5.50	5.97	5.64	5.25
2.66	2.57	2.81	2.84	2.59	3.02	2.72	2.85
2.63	2.63	2.88	2.49	2.91	2.95	2.92	2.67
1.53	1.53	1.68	1.85	1.67	1.87	1.84	1.68
4 280 339	10 847 613	9 680 321	6 488 058	10 462 345	10 184 840	5 627 108	5 880 575
4 093 508	9 681 977	8 966 592	5 922 714	9 541 357	9 738 891	5 377 315	5 702 134
186 831	1 165 636	713 729	565 344	920 988	445 949	249 793	178 441
2 716 509	5 617 772	3 517 436	3 269 811	4 856 430	6 963 472	3 446 966	5 578 572
6 996 848	16 465 385	13 197 757	9 757 869	15 318 775	17 148 312	9 074 074	11 459 147
7 515 925	17 976 017	13 776 165	10 840 723	16 445 302	18 294 372	9 533 778	12 045 609
7 603 559	17 646 853	13 457 661	10 776 944	16 473 865	19 203 057	9 486 217	12 669 370
6 144 909	14 399 956	10 575 542	8 397 796	12 807 642	15 856 498	7 491 316	10 226 778
1 470 631	3 294 902	2 936 881	2 416 065	3 680 635	3 354 431	2 028 529	2 490 247
1 340 043	3 225 828	1 931 371	1 869 591	2 135 776	— 613 823	1 891 078	1 537 737

總表第三表 台灣地區個人所得分配按區域別分（續）

民國六十五年

	臺 灣 省			
	嘉 義 縣 Chiayi County	台 南 縣 Tainan County	高 雄 縣 Kaohsiung County	屏 東 縣 Pingtung County
家庭戶數 No. of households	148 432	171 233	174 788	153 639
每一戶平均人數 Average no. of persons per household	5.16	5.13	5.24	5.45
每一戶平均成年人數 Average no. of adults per household	2.61	2.63	2.52	2.66
每一戶平均未成年人數 Average no. of minors per household	2.55	2.50	2.72	2.79
每一戶平均就業人數 Average no. of persons employed per household	1.54	1.74	1.67	1.68
1.受雇人員報酬 Compensation of employees	8 416 131	8 625 179	12 389 978	8 335 466
i 薪資及實物折值 Wages, salaries & in kind	7 696 426	7 934 823	11 290 742	7 803 357
ii 其他收入 Other receipts	719 705	690 356	1 099 236	532 109
2.產業主所得 Entrepreneurial income	6 192 043	5 640 279	5 104 587	5 857 887
3.基本所得 Primary income	14 608 174	14 265 458	17 494 565	14 193 353
4.已分配要素所得 Distributed factor income	15 616 996	15 123 847	18 972 414	15 033 433
5.可支配所得 Available income	15 593 807	15 018 015	18 605 283	14 814 414
6.最終消費支出 Final consumption expenditure	12 519 192	12 862 176	15 064 171	11 960 828
7.儲 蓄 Saving	3 127 877	2 244 111	3 555 909	2 897 495
8.淨 貸 出 Net lending	2 483 126	- 38 732	2 522 099	2 921 718

**Summary Table 3. Distribution of Personal Income by
Areas in Taiwan District. (Cont.)**

1 9 7 6

單位：新台幣千元
Unit: N. T. \$1,000

Taiwan Province						
台東縣 Taitung County	花蓮縣 Hualien County	澎湖縣 Penghu County	基隆市 Keelung Municipality	台中市 Taichung Municipality	台南市 Tainan Municipality	高雄市 Kaohsiung Municipality
56,135	66,868	19,734	69,019	116,813	103,791	207,045
5.33	4.60	4.79	5.32	5.24	5.01	4.89
2.44	2.31	2.27	2.62	2.67	2.58	2.40
2.89	2.29	2.52	2.70	2.57	2.43	2.49
1.47	1.40	1.59	1.56	1.54	1.67	1.35
2,208,347	3,628,591	867,678	7,152,969	9,930,606	8,023,363	20,503,335
2,066,023	3,236,099	821,016	6,411,830	8,774,579	7,077,229	18,297,313
142,324	392,492	46,662	741,139	1,156,027	946,134	2,206,022
2,593,454	1,798,135	606,853	651,961	3,418,597	2,884,445	3,262,781
4,801,801	5,426,726	1,474,531	7,804,930	13,349,203	10,907,808	23,766,116
5,132,162	5,739,411	1,618,487	8,349,142	14,743,195	12,070,012	26,231,564
5,157,419	5,855,536	1,789,062	8,144,606	14,653,370	12,206,863	25,573,464
4,227,644	4,909,025	1,292,937	6,120,798	10,919,881	10,173,797	20,913,587
992,495	999,263	504,064	2,027,288	3,774,012	2,057,793	4,714,281
303,632	715,248	371,793	1,893,744	1,672,361	2,281,788	5,109,430

總表第四表 台灣地區平均每戶所得分配按經濟戶長社會經濟特性分

民 國 六 十 五 年

	總 平 均 General average	農 業 雇 主 Agricultural employers	農業自營作業者 Agricultural own-account workers	非 農 業 雇 主 Non-agricultural employers
家庭戶數 No. of households	3 117 027	5 253	652 032	84 913
每一戶平均人數 Average no. of persons per household	5.25	4.65	6.07	5.67
每一戶平均成年人數 Average no. of adults per household	2.64	2.57	3.03	2.78
每一戶平均未成年人數 Average no. of minors per household	2.61	2.08	3.04	2.89
每一戶平均就業人數 Average no. of persons employed per household	1.92	1.81	2.92	1.66
1. 受雇人員報酬 Compensation of employees	75 718	22 336	36 888	19 553
i 薪資及實物折值 Wages, salaries & in kind	68 968	20 122	35 709	17 788
ii 其他收入 Other receipts	6 750	2 214	1 179	1 765
2. 產業主所得 Entrepreneurial income	31 081	157 574	51 512	166 005
3. 基本所得 Primary income	106 799	179 910	88 400	185 558
4. 已分配要素所得 Distributed factor income	116 622	192 427	94 319	208 239
5. 可支配所得 Available income	116 297	192 838	96 500	197 196
6. 最終消費支出 Final consumption expenditure	95 714	112 304	78 814	152 350
7. 儲 蓄 Saving	20 898	82 005	17 821	45 929
8. 淨 貸 出 Net lending	15 909	61 682	12 348	9 471

**Summary Table 4. Distribution of Average Income Per Household by
Socio-Economic Status of The Head of Household in Taiwan District.**

1 9 7 8

單位：新台幣元
Unit: N. T. \$

非農業自營作業者 Non-agricultural own-account workers	農 業 受 雇 者 Agricultural employees	非農業經理管理 和專業受雇者 Employees of non-agricultural managers, administrators & professionals	文 書 推 銷 和 服 務 工 作 者 Clerks, salesmen & service workers	非 農 業 體 者 Industrial labors	軍 職 人 員 Servicemen	其 他 Others
421 246	124 308	267 861	607 093	766 932	129 893	57 447
5.50	4.99	4.92	4.62	5.21	4.37	2.31
2.67	2.41	2.71	2.57	2.51	2.10	1.60
2.83	2.58	2.21	2.25	2.70	2.27	0.71
1.90	1.88	1.57	1.59	1.72	1.36	0.02
16 464	66 593	159 195	115 488	91,257	90 910	7 261
14 852	64 531	141 833	102 752	84 212	82 511	2 097
1 612	2 062	17 362	12 736	7 045	8,399	5 164
98 569	5 184	3 696	3 561	3 815	912	88
115 033	71 777	162 891	119 049	95 072	91 822	7 349
125 911	75 905	185 876	129 356	102 217	96 006	28 897
124 960	76 707	177 346	127 963	102 085	94 882	66 803
104 714	65 080	137 920	105 715	86 675	78 452	59 823
20 655	11 721	40 384	22 611	15 536	16 704	7 020
15 604	12 216	37 026	17 230	12 571	16 512	2 650

總表第五表 台灣地區個人所得分配依已分配要素所得按戶數十等分位分

民 國 六 十 五 年

	總 計 Total	依 已 分 配 要 素 所 得 按 戶 數		
		1	2	3
家庭戶數 No. of households	3 117 027	311 703	311 703	311 703
每一戶平均人數 Average no. of persons per household	5.25	3.30	4.48	4.84
每一戶平均成年人數 Average no. of adults per household	2.64	1.85	2.13	2.27
每一戶平均未成年人數 Average no. of minors per household	2.61	1.45	2.35	2.57
每一戶平均就業人數 Average no. of income recipients per household	1.92	1.23	1.61	1.67
1. 受雇人員報酬 Compensation of employees	236 013 189	6 300 273	12 881 585	15 756 605
i 薪資及實物折值 Wages, salaries & in kind	214 973 700	5 882 363	12 021 746	14 704 411
ii 其他收入 Other receipts	21 039 489	417 910	859 839	1 052 194
2. 產業主所得 Entrepreneurial income	96 880 988	3 068 494	5 099 306	5 798 052
3. 基本所得 Primary income	332 894 177	9 368 767	17 980 891	21 554 657
4. 已分配要素所得 Distributed factor income	363 515 465	10 329 512	18 896 789	22 769 939
5. 可支配所得 Available income	362 501 370	14 627 849	19 589 958	23 500 397
6. 最終消費支出 Final consumption expenditure	298 343 172	14 008 284	17 773 677	20 763 897
7. 儲 蓄 Saving	65 140 425	635 648	1 832 975	2 770 478
8. 淨 貸 出 Net lending	49 587 932	215 487	1 241 538	1 584 513

Summary Table 5. Distribution of Personal Income by Ten Equal Divisions of Households Ordered According to Distributed Factor Income in Taiwan District.

1 9 7 8

單位：新台幣千元
Unit: N. T. \$1,000

十等分位組 By ten equal divisions of households ordered according to distributed factor income						
4	5	6	7	8	9	10
311 703	311 703	311 703	311 703	311 703	311 703	311 700
5.19	5.22	5.44	5.57	5.69	6.13	6.57
2.38	2.48	2.57	2.72	2.85	3.29	3.84
2.81	2.74	2.87	2.85	2.84	2.84	2.73
1.73	1.77	1.93	2.01	2.10	2.40	2.72
17 726 687	20 171 584	23 399 714	25 060 737	28 584 053	34 987 824	51 144 127
16 386 129	18 653 139	21 428 806	22 875 077	25 865 181	31 764 913	45 391 935
1 340 558	1 518 445	1 970 908	2 185 660	2 718 872	3 222 911	5 752 192
6 994 365	7 830 149	7 936 512	10 497 389	11 985 605	14 263 729	23 407 387
24 721 052	28 001 733	31 336 226	35 558 126	40 569 658	49 251 553	74 551 514
26 140 630	29 713 843	33 613 201	38 364 551	44 581 980	54 579 955	84 525 065
26 469 587	29 727 680	33 258 229	38 094 183	44 253 324	53 043 087	79 937 076
23 332 280	25 764 212	28 611 794	31 966 222	36 542 834	41 766 510	57 813 462
3 173 293	4 012 990	4 728 753	6 245 282	7 852 671	11 462 615	22 425 720
2 926 749	3 238 165	3 750 516	4 644 684	7 114 375	8 568 153	16 303 752

總表第六表 台灣地區個人所得分配按已分配要素所得十等分位分

民 國 六 十 五 年

	總 計 Total	依 已 分 配 要 素 所 得		
		1	2	3
家庭戶數 No. of households	3 117 027	726 447	458 958	384 991
每一戶平均人數 Average no. of persons per household	5.25	4.03	5.04	5.22
每一戶平均成年人數 Average no. of adults per household	2.64	2.03	2.32	2.47
每一戶平均未成年人數 Average no. of minors per household	2.61	2.00	2.72	2.75
每一戶平均就業人數 Average no. of persons employed per household	1.92	1.47	1.68	1.77
1. 受雇人員報酬 Compensation of employees	236 013 189	24 130 194	24 799 049	24 802 611
i 薪資及實物折值 Wages, salaries & in kind	214 973 700	22 544 155	22 998 637	22 929 908
ii 其他收入 Other receipts	21 039 489	1 586 039	1 800 412	1 872 703
2. 產業主所得 Entrepreneurial income	96 880 988	9 957 273	9 664 714	9 387 741
3. 基本所得 Primary income	332 894 177	34 087 467	34 463 763	34 190 352
4. 已分配要素所得 Distributed Factor income	363 515 465	36 351 556	36 351 529	36 351 516
5. 可支配所得 Available income	362 501 370	41 601 605	37 074 230	36 447 608
6. 最終消費支出 Final consumption expenditure	298 343 172	38 277 456	32 784 200	31 628 868
7. 儲 蓄 Saving	65 140 425	3 367 528	4 341 797	4 880 722
8. 淨 貸 出 Net lending	49 587 932	2 299 805	2 847 702	4 116 601

**Summary Table 6. Distribution of Personal Income by Ten Equal Divisions
of Distributed Factor Income in Taiwan District.**

1 9 7 6

單位：新台幣千元
Unit: N. T. \$1000

十等分位組 By ten equal divisions of distributed factor income of the household						
4	5	6	7	8	9	10
333 908	292 162	256 122	222 026	188 475	153 975	99 963
5.44	5.56	5.70	6.03	6.19	6.61	6.73
2.59	2.72	2.86	3.17	3.39	3.77	4.17
2.85	2.84	2.81	3.86	2.80	2.84	2.56
1.94	2.00	2.12	2.32	2.44	2.66	2.95
25 198 220	23 684 994	23 041 396	22 939 162	24 185 301	23 378 265	19 853 997
23 086 015	21 604 978	20 821 900	20 831 879	21 923 154	20 769 978	17 463 096
2 112 205	2 080 016	2 219 496	2 107 283	2 262 147	2 608 287	2 390 901
8 612 681	10 098 987	10 047 617	9 842 335	8 776 480	9 213 763	11 279 397
33 810 901	33 783 981	33 089 013	32 781 497	32 961 781	32 592 028	31 133 394
36 351 577	36 351 572	36 351 535	36 351 579	36 351 503	36 351 525	36 351 573
35 998 940	36 073 199	36 060 705	35 539 137	35 095 031	35 085 532	33 525 383
30 902 995	30 283 141	29 838 872	28 307 897	27 137 676	26 175 862	23 006 205
5 180 220	5 907 248	6 333 391	7 352 183	8 060 395	9 010 538	10 706 403
4 185 537	4 281 670	5 642 340	5 401 115	7 293 826	4 963 267	8 556 069

總表第七表 台灣地區個人所得分配依戶內平均每人
可支配所得按戶數十等分位分

民 國 六 十 五 年

	總 平 均	依 平 均 每 人 可 支 配		
	General average	1	2	3
家庭戶數 No. of households	3 117 027	311 703	311 703	311 703
每一戶平均人數 Average no. of persons per household	5.25	6.74	6.27	5.84
每一戶平均成年人數 Average no. of adults per household	2.64	2.76	2.71	2.66
每一戶平均未成年人數 Average no. of minors per household	2.61	3.98	3.56	3.18
每一戶平均就業人數 Average no. of persons employed per household	1.92	2.23	2.13	1.99
1.受雇人員報酬 Compensation of employees	75 718	37 210	49 487	53 396
i 薪資及實物折值 Wages, salaries & in kind	68 968	36 116	47 027	50 155
ii 其他收入 Other receipts	6 750	1 094	2 460	3 241
2.產業主所得 Entrepreneurial income	31 081	21 860	26 186	28 971
3.基本所得 Primary income	106 799	59 070	75 673	82 367
4.已分配要素所得 Distributed factor income	116 622	61 525	79 828	87 230
5.可支配所得 Available income	116 297	61 884	79 585	87 220
6.最終消費支出 Final consumption expenditure	95 714	61 827	71 883	77 368
7.儲 蓄 Saving	20 898	124	7 891	10 015
8.淨 貸 出 Net lending	15 909	- 2 807	5 122	6 473

**Summary Table 7. Distribution of Personal Income by Ten Equal Divisions
of Households Ordered According to Average Available Income
Per Capita of The Household in Taiwan District.**

1 9 7 8

單位：新台幣元
Unit: N. T. \$

所得按戶數十等分位組 By ten equal divisions of households ordered according to average available income per capita						
4	5	6	7	8	9	10
311 703	311 703	311 703	311 703	311 703	311 703	311 700
5.58	5.50	5.27	4.94	4.69	4.28	3.34
2.62	2.65	2.66	2.65	2.68	2.61	2.38
2.96	2.85	2.61	2.29	2.01	1.67	0.96
1.96	1.87	1.87	1.84	1.86	1.76	1.68
62 195	69 844	76 793	82 373	92 320	104 376	129 180
57 716	64 089	70 063	75 084	83 187	92 877	113 362
4 479	5 755	6 730	7 289	9 133	11 499	15 818
27 906	29 652	29 944	31 385	33 801	37 683	43 424
90 101	99 496	106 737	113 758	126 121	142 059	172 604
95 361	106 709	115 947	124 245	138 291	157 645	199 446
95 319	106 584	115 576	124 318	139 005	156 966	196 515
83 545	92 001	98 222	102 493	112 219	122 783	134 801
11 956	14 865	17 678	22 217	27 081	34 632	62 523
9 625	11 231	16 917	15 448	23 575	20 212	53 293

總表第八表 台灣地區個人所得分配按戶內平均每人
可支配所得十等分位分

民 國 六 十 五 年

	總 平 均	按平均每人可支配所得之十等分位組		
	General average	1	2	3
家庭戶數 No. of household	3 117 027	689 189	483 801	403 243
每一戶平均人數 Average no. of persons per household	5.25	6.45	5.69	5.51
每一戶平均成年人數 Average no. of adults per household	2.64	2.72	2.64	2.66
每一戶平均未成年人數 Average no. of minors per household	2.61	3.73	3.05	2.85
每一戶平均就業人數 Average no. of persons employed per household	1.92	2.16	1.99	1.87
1.受雇人員報酬 Compensation of employees	75 718	43 994	57 686	69 274
i 薪資及實物所值 Wages, salaries & in kind	68 968	42 137	53 767	63 696
ii 其他收入 Other receipts	6 750	1 857	3 919	5 578
2.產業主所得 Entrepreneurial income	31 081	24 436	28 347	29 251
3.基本所得 Primary income	106 799	68 430	86 033	98 525
4.已分配要素所得 Distributed factor income	116 622	71 909	90 915	105 592
5.可支配所得 Available income	116 297	71 968	90 857	105 533
6.最終消費支出 Final consumption expenditure	95 714	67 577	80 114	91 320
7.儲 蓄 Saving	20 898	4 523	10 908	14 488
8.淨 貸 出 Net lending	15 909	1827	7428	11 552

**Summary Table 8. Distribution of Personal Income by Ten Equal Divisions
of Average Available Income Per Capita of
The Household in Taiwan District.**

1 9 7 6

單位：新台幣元
Unit: N. T. \$

By ten equal divisions of average available income per capita household						
4	5	6	7	8	9	10
347 178	299 879	258 857	220 454	183 404	144 891	86 131
5.21	4.94	4.63	4.44	3.89	3.43	2.83
2.65	2.69	2.64	2 69	2.50	2.32	2.19
2.56	2.25	1.99	1.75	1.39	1.01	0.64
1.84	1.88	1.83	1.83	1.66	1.73	1.63
76 991	84 091	91 292	103 964	106 879	131 373	147 631
70 049	76 904	82 140	92 510	95 505	116 021	126 218
6 942	7 187	9 152	11 454	11 374	15 352	21 513
30 401	31 787	33 990	37 378	40 291	31 323	63 584
107 392	115 878	125 282	141 342	147 170	162 696	211 215
116 566	126 943	137 547	155 454	165 703	184 665	253 493
116 073	127 257	138 399	155 524	163 348	182 189	249 184
98 357	104 209	111 846	122 219	124 690	130 453	152 357
18 046	23 413	26 851	33 760	39 063	52 503	98 141
16 794	13 215	26 911	20 874	32 417	40 488	80 150

總表第九表 台灣地區農戶、非農戶與都市化程度別個人所得
分配依可支配所得按戶數十等分位分

民國六十五年

	總平均 General average		依可支配所得按戶數	
	家庭戶數 No. of households	每戶平均可 支配所得 Average available income per household	1	
			家庭戶數 No. of households	每戶平均可 支配所得 Average available income per household
全體家庭 All households	3 117 027	116 297	311 703	41 060
1. 按農戶、非農戶分 By farm or non-farm				
i 農戶 Farm	797 697	100 041	79 635	33 541
ii 非農戶 Non-farm	2 319 330	121 887	231 987	44 568
2. 按都市化程度分 By degree of urbanization				
i 都市 City	1 413 694	135 312	141 507	54 436
ii 城鎮 Town	603 524	110 519	60 495	41 292
iii 鄉村 Village	1 099 809	95 026	108 812	31 800

	依可支配所得按戶數十等分位組			
	5	6		7
	每戶平均可 支配所得 Average available income per household	家庭戶數 No. of households	每戶平均可 支配所得 Average available income per household	家庭戶數 No. of households
全體家庭 All households	95 450	311 703	107 902	311 703
1. 按農戶、非農戶分 By farm or non-farm				
i 農戶 Farm	82 469	79 986	91 865	79 700
ii 非農戶 Non-farm	100 837	232 026	113 607	231 993
2. 按都市化程度分 By degree of urbanization				
i 都市 City	113 132	141 149	126 441	141 602
ii 城鎮 Town	92 336	60 535	102 213	60 275
iii 鄉村 Village	80 092	110 297	89 093	110 433

**Summary Table 9. Distribution of Personal Income of Farm, Non-Farm
& Degree of Urbanization by Ten Equal divisions of Households
Ordered According to Available Income in Taiwan District.**

1 9 7 8

單位：新台幣元
Unit: N. T. \$

十等分位組 By ten equal divisions of households ordered according to available income						
2		3		4		5
家庭戶數 No. of households	每戶平均可 支配所得 Average available income per household	家庭戶數 No. of households	每戶平均可 支配所得 Average available income per household	家庭戶數 No. of households	每戶平均可 支配所得 Average available income per household	家庭戶數 No. of households
311 703	62 448	311 703	74 163	311 703	84 507	311 703
79 905	55 109	79 931	64 954	79 555	73 907	79 746
231 795	66 020	231 982	78 100	232 098	89 265	231 768
141 207	75 579	141 340	87 587	141 437	100 397	141 482
60 102	61 646	60 364	71 742	60 486	81 886	60 175
109 591	52 891	110 100	62 591	109 331	71 420	110 395

By ten equal divisions of households ordered according to available income						
7	8		9		10	
每戶平均可 支配所得 Average available income per household	家庭戶數 No. of households	每戶平均可 支配所得 Average available income per household	家庭戶數 No. of households	每戶平均可 支配所得 Average available income per household	家庭戶數 No. of households	每戶平均可 支配所得 Average available income per household
122 435	311 703	141 676	311 703	172 014	311 700	261 317
104 299	79 604	119 867	79 761	145 924	79 874	228 344
128 726	231 780	148 195	231 806	179 467	232 095	270 037
142 072	141 102	163 888	141 364	195 709	141 504	293 792
114 441	60 357	132 874	60 276	160 925	60 459	245 662
100 339	110 376	114 969	110 104	138 189	110 370	207 482

總表第十表 台灣地區平均每戶可支配所得及最終消費支出按經濟戶長
教育程度及行業別分

民國六十五年

	總 平 均 General average			
	戶 數 No. of households	可 支 配 所 得 Available income	最 終 消 費 支 出 Final consumption expenditure	戶 數 No. of households
全 體 家 庭 Total	3 117 027	116 297	95 714	769 745
研 究 院 (所) Graduate school	6 584	176 761	140 811	—
大 學 教 育 University	227 650	167 956	129 297	989
專 科 教 育 Junior college	153 944	143 488	112 795	1 979
高 中 教 育 High school	507 886	130 419	106 888	23 378
國 中 教 育 Junior middle school	388 796	113 407	95 683	49 128
國 小 教 育 Primary school	1 463 343	107 447	89 832	488 153
自 修 補 習 或 不 識 字 Supplementary school & illiteracy	368 824	90 698	75 033	206 118

	02. 林業及伐木業 Forestry	03. 漁 業 Fishing		
	最 終 消 費 支 出 Final consumption expenditure	戶 數 No. of households	可 支 配 所 得 Available income	消 費 支 出 Final consumption expenditure
合 計 Total	72 034	60 779	92 237	81 247
研 究 院 (所) Graduate school	—	—	—	—
大 學 教 育 University	—	—	—	—
專 科 教 育 Junior college	—	662	56 885	35 238
高 中 教 育 High school	90 608	2 307	153 052	130 062
國 中 教 育 Junior middle school	81 349	2 299	63 437	56 398
國 小 教 育 Primary school	68 989	41 650	91 572	78 645
自 修 補 習 或 不 識 字 Supplementary school & illiteracy	52 392	13 861	91 533	87 264

**Summary Table 10. Average Available Income and Final Consumption
Expenditure Per Household by Educational Level and Industry of
The Head of Household in Taiwan District**

1 9 7 8

單位：新台幣元
Unit: N. T.\$

0. 農、林、漁、牧、狩獵業 Agriculture, forestry livestock, hunting and fishing		01. 農 牧 狩 獵 業 Agricultural, livestock & hunting			02. 林 業 及 伐 木 業 Forstry	
可支配所得 Available income	最終消費支出 Final consumption expenditure	戶 數 No. of households	可支配所得 Available income	最終消費支出 Final consumption expenditure	戶 數 No. of households	可支配所得 Available income
93 518	76 467	692 693	93 863	76 151	16 273	83 601
—	—	—	—	—	—	—
157 886	94 695	989	157 886	94 695	—	—
69 650	61 096	1 317	86 119	74 094	—	—
115 072	89 571	18 757	110 316	84 462	2 314	115 758
97 266	78 300	42 847	99 763	79 191	3 982	89 928
94 042	76 672	439 521	94 505	76 607	6 982	79 631
88 859	74 114	189 262	89 126	73 494	2 995	59 598

1. 礦 業 及 土 石 採 取 業 Mining and quarrying			2. 製 造 業 Manufacturing			
戶 數 No. of households	可支配所得 Available income	最終消費支出 Final consumption expenditure	戶 數 No. of households	可支配所得 Available income	最終消費支出 Final consumption expenditure	戶 數 No. of households
53 298	126 829	111 674	590 055	122 884	101 989	39 417
—	—	—	333	200 072	161 096	—
1 114	191 707	160 819	34 801	187 110	143 365	4 336
1 660	118 686	92 437	22 895	138 176	108 804	3 290
4 247	117 316	109 867	137 695	130 090	108 384	11 562
4 303	120 361	109 642	87 556	114 586	97 608	5 616
29 427	129 006	111 804	276 892	115 449	97 121	14 613
12 547	122 478	110 865	29 883	95 520	76 369	—

總表第十表 台灣地區平均每戶可支配所得及最終消費支出按經濟戶長
教育程度及行業別分 (續)

民國六十五年

		3. 水 電 煤 氣 業 Water electricity & gas		4. 營 造 業 Construction	
		可 支 配 所 得 Available income	最 終 消 費 支 出 Final consumption expenditure	戶 數 No. of households	可 支 配 所 得 Available income
合	Total	130 278	107 499	208 981	115 461
研	究 院 (所) Graduate school	—	—	—	—
大	學 教 育 University	153 895	122 085	5 522	228 530
專	科 教 育 Junior college	181 619	141 923	2 979	167 792
高	中 教 育 High school	114 706	98 871	17 383	148 804
國	中 教 育 Junior middle school	114 043	99 561	24 171	110 091
國	小 教 育 Primary school	130 271	105 300	13 5993	108 498
自	修 補 習 或 不 識 字 Supplementary school & illiteracy	—	—	22 933	103 110

		6. 運輸、倉儲、及通訊業 Transportation and communication	7. 金融保險不動產及工商服務業 Financial, insurance, real estate and commercial service		
		最 終 消 費 支 出 Final consumption expenditure	戶 數 No. of households	可 支 配 所 得 Available income	最 終 消 費 支 出 Final consumption expenditure
合	Total	102 064	68 398	169 781	133 737
研	究 院 (所) Graduate school	—	988	238 327	211 343
大	學 教 育 University	148 595	16 225	197 395	157 168
專	科 教 育 Junior college	132 117	6 287	174 127	132 316
	中 教 育 High school	111 489	28 461	168 609	129 714
	中 教 育 Junior middle school	96 109	8 264	129 705	109 523
國	小 教 育 Primary school	93 801	7 861	148 625	118 694
自	修 補 習 或 不 識 字 Supplementary school & illiteracy	78 409	312	130 573	85 318

**Summary Table 10. Average Available Income and Final Consumption
Expenditure Per Household by Educational Level and Industry of
The Head of Household in Taiwan District. (Cont.)**

1 9 7 6

單位：新台幣元
Unit: N. T. \$

5. 商 業 Trade			6. 運 輸、倉 儲、及 通 訊 業 Transportation and communication		
最終消費支出 Final consumption expenditure	戶 數 No. of households	可 支 配 所 得 Available income	最終消費支出 Final consumption expenditure	戶 數 No. of households	可 支 配 所 得 Available income
95 364	433 172	132 565	110 577	252 859	126 248
—	—	—	—	—	—
140 219	20 780	185 122	150 829	17 164	200 635
137 113	10 326	173 609	139 741	9 583	180 143
118 460	68 073	148 248	122 938	47 134	139 951
94 690	63 133	133 816	112 169	47 988	113 500
92 493	232 512	125 309	105 462	120 418	113 358
79 361	38 348	107 133	87 365	10 572	100 222
<hr/>					
8. 社 會 團 體 及 個 人 服 務 業 Social association and individual service			9. 不 能 歸 類 之 行 業 及 無 業 Unclassified and non-working		
戶 數 No. of households	可 支 配 所 得 Available income	最終消費支出 Final consumption expenditure	戶 數 No. of households	可 支 配 所 得 Available income	最終消費支出 Final consumption expenditure
641 672	120 036	97 844	59 430	67 328	59 732
5 263	163 728	126 287	—	—	—
120 794	151 111	116 090	5 925	114 423	103 131
92 604	136 547	107 812	2 341	100 302	84 830
163 843	117 496	96 603	6 110	79 560	74 753
92 705	108 546	91 915	5 932	72 847	62 193
140 405	98 239	85 157	17 069	67 676	59 914
26 058	82 767	69 347	22 053	46 036	40 444

第一表 臺灣地區個人已分配要素所得按經濟戶長社會經濟特性分

民國六十五年

	合 計 Total	農 業 雇 主 Agricultural employers	農業自營作業者 Agricultural own-account workers	非農業雇主 Non-agricultural employers
家庭戶數 No. of households	3 117 027	5 253	652 081	84 913
1.受雇人員報酬 Compensation of employees	236 013 189	117 327	24 054 414	1 660 274
i 薪 資 Wages & salaries	201 219 456	105 699	23 032 569	1 475 381
ii 實物折值 In kind	13 754 244	—	252 740	35 056
iii其他經常性收入 Other current receipts	21 039 489	11 628	769 105	149 837
2.產業主所得 Entrepreneurial income	96 880 988	827 735	33 589 869	14 096 015
i 農業淨收入 Net agricultural income	32 312 976	305 205	28 756 434	56 133
ii 林業淨收入 Net forest income	562 986	30 284	315 751	—
iii漁業淨收入 Net fishing income	2 258 191	388 914	1 717 203	—
iv營業淨收入 Net operation surplus	58 395 162	103 332	2 768 105	13 127 951
v 執行業務淨收入 Net professional income	3 351 673	—	32 376	911 931
3.基本所得 Primary income	332 894 177	945 062	57 644 283	15 756 289
4.財產所得收入淨額 Net property income	30 621 288	65 752	3 859 129	1 925 922
i 利 息 Interest	4 379 736	24 985	304 426	334 435
ii 投資損益 Dividend	1 901 131	—	82 141	208 210
iii土地租金及權益 Rent and tenure	503 018	—	179 619	42 215
iv其他租金收入 Other rent income	2 411 487	—	123 589	238 115
v 自用住宅設算淨租金 Net rent of self-dwelling	21 425 916	40 767	3 169 354	1 102 947
5.已分配要素所得 Distributed factor income	363 515 465	1 010 814	61 503 412	17 682 211

Table 1. Personal Distributed Factor Income by Socio-Economic Status of The Head of Household in Taiwan District

1 9 7 8

單位：新台幣千元
Unit. N. T. \$1,000

非農業自營作者 Non-agricultural own-account workers	農業受雇者 Agricultural employees	非農業經理 管理及專業受雇者 Employees of non- agricultural mana- gers administrators & professionals	文書推銷 及服務工作者 Clerks, salesmen & service workers	非農業 體力勞動者 Industrial labors	軍職人員 Servicemen	其 他 Others
421 246	124 308	267 861	607 093	766 932	129 893	57 447
6 935 449	8 277 944	42 641 987	70 111 878	69 988 164	11 808 635	417 117
6 051 313	7 805 382	35 734 588	56 089 703	62 628 067	8 258 490	38 264
204 979	216 281	2 256 851	6 290 196	1 956 771	2 459 165	82 205
679 157	256 281	4 650 548	7 731 979	5 403 326	1 090 980	296 648
41 521 630	644 369	990 012	2 162 056	2 925 805	118 466	5 031
852 721	352 077	151 933	523 490	1 309 556	5 021	406
133 714	66 419	—	10 003	6 071	—	744
36 917	28 497	—	44 873	38 186	3 080	521
38 670 483	185 532	583 859	1 384 616	1 463 273	108 011	—
1 827 795	11 844	254 220	199 074	108 719	2 354	3 360
48 457 079	8 922 313	43 631 999	72 273 934	72 913 969	11 927 101	422 148
4 582 360	513 337	6 156 997	6 257 415	5 479 133	543 337	1 237 906
509 031	26 674	1 144 809	951 865	638 912	149 246	295 353
704	40 164	1 452 251	112 839	20 139	666	— 15 983
32 183	—	62 312	83 327	25 689	4 917	72 756
333 572	16 387	305 387	501 740	258 812	19 042	614 843
3 706 870	430 112	3 192 238	4 607 644	4 535 581	369 466	270 937
53 039 439	9 435 650	49 788 996	78 531 349	78 393 102	12 470 438	1 660 054

第二表 臺灣地區平均每戶已分配要素所得按經濟戶長社會經濟特性分

民國六十五年

	總 平 均 General average	農 業 雇 主 Agricultural employers	農業自營作業者 Agricultural own-account workers	非農業雇主 Non-agricultural employers
每一戶平均人數 Average no. of persons per household	5.25	4.65	6.07	5.67
每一戶平均成年人數 Average no. of adults per household	2.64	2.57	3.03	2.78
每一戶平均未成年人數 Average no. of minors per household	2.61	2.08	3.04	2.89
每一戶平均所得收入者人數 Average no. of income recipients per household	1.61	1.63	1.84	1.36
1. 受雇人員報酬 Compensation of employers	75 718	22 336	36 888	19 553
i 薪 資 Wages & salaries	64 555	20 122	35 321	17 375
ii 實物折值 In kind	4 413	—	388	413
iii 其他收入 Other receipts	6 750	2 214	1 179	1 765
2. 產業主所得 Entrepreneurial income	31 081	157 574	51 512	166 005
i 農業淨收入 Net agricultural income	10 367	58 101	44 099	660
ii 林業淨收入 Net forest income	181	5 765	484	—
iii 漁業淨收入 Net fishing income	724	74 037	2 634	—
iv 營業淨收入 Net operation surplus	18 734	19 671	4 245	154 605
v 執行業務淨收入 Net professional income	1 075	—	50	10 740
3. 基本所得 Primary income	106 799	179 910	88 400	185 558
4. 財產所得收入淨額 Net property income	9 823	12 517	5 919	22 681
i 利 息 Interest	1 404	4 756	468	3 939
ii 投資損益 Dividend	610	—	126	2 452
iii 土地租金及權益 Rent and tenure	161	—	275	497
iv 其他租金收入 Other rent income	774	—	190	2 804
v 自用住宅設算淨租金 Net rent of self-dwelling	6 874	7 761	4 860	12 989
5. 已分配要素所得 Distributed factor income	116 622	192 427	94 319	208 239

**Table 2. Average Distributed Factor Income Per Household
by Socio-Economic Status of The Head of Household
in Taiwan District**

1 9 7 6

單位：新台幣元
Unit: N. T. \$

非農業自營作業者 Non-agricultural own-account workers	農業受雇者 Agricultural employees	非農業經理管理 及專業受雇者 Employees of non- agricultural managers, administrators & professionals	文書推銷及 服務工作者 Clerks, salesmen & service workers	非農業體力勞動者 Industrial labors	軍職人員 Servicemen	其 他 Others
5.50	4.99	4.92	4.82	5.21	4.37	2.31
2.67	2.41	2.71	2.57	2.51	2.10	1.60
2.83	2.58	2.21	2.25	2.70	2.27	0.71
1.46	1.76	1.55	1.57	1.65	1.35	1.00
16 464	66 593	159 195	115 488	91 257	90 910	7 261
14 365	62 791	133 408	92 391	81 661	63 579	666
487	1 740	8 425	10 361	2 551	18 932	1 431
1 612	2 062	17 362	12 736	7 045	8 399	5 164
98 569	5 184	3 696	3 561	3 815	912	88
2 025	2 833	567	862	1 707	39	7
317	534	—	16	8	—	13
88	229	—	74	50	24	9
91 800	1 493	2 180	2 281	1 908	831	—
4 339	95	949	328	142	18	59
115 033	71 777	162 891	119 049	95 072	91 822	7 349
10 878	4 128	22 985	10 307	7 145	4 184	21 548
1 208	215	4 274	1 568	835	1 149	5 141
2	323	5 422	186	26	6	-278
76	—	233	137	33	38	1 266
792	130	1 140	826	337	147	10 703
8 800	3 460	11 916	7 590	5 914	2 844	4 716
125 911	75 905	185 876	129 356	102 217	96 006	28 897

第三表 臺灣地區家庭平均每人已分配要素所得按經濟戶長社會經濟特性分

民國六十五年

	總 平 均 General average	農 業 雇 主 Agricultural employers	農業自營作業者 Agricultural own-account workers	非農業雇主 Non-agricultural employers
1. 受雇人員報酬 Compensation of employees	14 439	4 808	6 079	3 451
i 薪 資 Wages & salaries	12 311	4 331	5 821	3 067
ii 實物折值 In kind	841	—	64	73
iii 其他收入 Other receipts	1 287	477	194	311
2. 產業主所得 Entrepreneurial income	5 927	33 919	8 488	29 300
i 農業淨收入 Net agricultural income	1 978	12 507	7 266	117
ii 林業淨收入 Net forest income	34	1 241	80	—
iii 漁業淨收入 Net fishing income	138	15 937	434	—
iv 營業淨收入 Net operation surplus	3 572	4 234	700	27 287
v 執行業務淨收入 Net professional income	205	—	8	1 896
3. 基本所得 Primary income	20 366	38 727	14 567	32 751
4. 財產所得收入淨額 Net property income	1 873	2 695	975	4 003
i 利 息 Interest	267	1 024	77	695
ii 投資損益 Dividend	116	—	21	433
iii 土地租金及權益 Rent and tenure	31	—	45	88
iv 其他租金收入 Other rent income	148	—	31	495
v 自用住宅設算淨租金 Net rent of self-dwelling	1 311	1 671	801	2 292
5. 已分配要素所得 Distributed factor income	22 239	41 422	15 542	36 754

**Table 3. Average Distributed Factor Income Per Person of Household
by Socio-Economic Status of The Head of Household in
Taiwan District.**

1 9 7 6

單位：新台幣元
Unit: N. T. \$

非農業自營作業者 Non-agricultural own-account workers	農業受雇者 Agricultural employees	非農業經理管理 及專業受雇者 Employees of non-agricultural managers, administrators & professionals	文書推銷及 服務工作者 Clerks salesmen & service workers	非農業體力勞動者 Industrial labors	軍職人員 Servicemen	其 他 Others
2991	13327	32347	23968	17500	20804	3150
2610	12566	27107	19174	15660	14550	289
88	348	1712	2151	489	4332	621
293	413	3528	2643	1351	1922	2240
17905	1037	751	739	732	209	38
368	566	115	179	327	9	3
58	107	—	3	2	—	6
16	46	—	16	10	5	4
16675	299	443	473	366	191	—
788	19	193	68	27	4	25
20896	14364	33098	24707	18232	21013	3188
1976	826	4670	2139	1370	957	9348
220	43	868	325	160	263	2230
—	65	1101	39	5	1	—120
14	—	47	28	6	9	549
144	26	232	172	65	34	4643
1598	692	2422	1575	1134	650	2046
22872	15190	37768	26846	19602	21970	12536

第四表 臺灣地區個人已分配要素所得按區域別分

民國六十五年

	合 計	台 北 市	台 灣 省	
	Total	Taipei Municipality	小 計 Sub-total	台 北 縣 Taipei County
家庭戶數 No. of households	3 117 027	473 212	2 643 815	344 633
每一戶平均人數 Average no. of persons per household	5.25	4.73	5.32	5.45
每一戶平均成年人數 Average no. of adults per household	2.64	2.57	2.64	2.69
每一戶平均未成年人數 Average no. of minors per household	2.61	2.16	2.68	2.76
每一戶平均所得收入者人數 Average no. of income recipients per household	1.61	1.48	1.63	1.64
1. 受雇人員報酬 Compensation of employees	236 013 189	47 624 470	188 388 719	34 855 877
i 薪 資 Wages & salaries	201 219 456	40 005 358	161 214 098	30 226 594
ii 實物折值 In kind	13 754 244	2 726 735	11 027 509	1 581 088
iii 其他收入 Other receipts	21 039 489	4 892 377	16 147 112	3 048 195
2. 產業主所得 Entrepreneurial income	96 880 988	14 498 714	82 382 274	8 404 284
i 農業淨收入 Net agricultural income	32 312 976	58 660	32 254 316	1 324 422
ii 林業淨收入 Net forest income	562 986	—	562 986	129 989
iii 漁業淨收入 Net fishing income	2 258 191	—	2 258 191	279 294
iv 營業淨收入 Net operation surplus	58 395 162	13 141 844	45 253 318	6 431 320
v 執行業務淨收入 Net professional income	3 351 673	1 298 210	2 053 463	239 259
3. 基本所得 Primary income	332 894 177	62 123 184	270 770 993	43 260 161
4. 財產所得收入淨額 Net property income	30 621 288	8 907 237	21 714 051	4 166 329
i 利 息 Interest	4 379 736	1 644 238	2 735 498	273 540
ii 投資損益 Dividend	1 901 131	934 864	966 267	151 806
iii 土地租金及權益 Rent and tenure	503 018	36 809	466 209	47 847
iv 其他租金收入 Other rent income	2 411 487	886 037	1 525 450	225 606
v 自用住宅設算淨租金 Net rent of self-dwelling	21 425 916	5 405 289	16 020 627	3 467 530
5. 已分配要素所得 Distributed factor income	363 515 465	71 030 421	292 485 044	47 426 490

**Table 4. Personal Distributed Factor Income by
Areas in Taiwan District.**

1 9 7 6

單位：新台幣千元
Unit: N. T. \$1,000

Taiwan Province							
宜蘭縣 Ilan County	桃園縣 Taoyuan County	新竹縣 Hsinchu County	苗栗縣 Miaoli County	台中縣 Taichung County	彰化縣 Changwa County	南投縣 Nantou County	雲林縣 Yunlin County
77 283	164 299	109 284	88 037	156 884	187 876	92 032	135 990
5.27	5.18	5.68	5.32	5.49	5.97	5.64	5.52
2.65	2.56	2.80	2.83	2.59	3.02	2.72	2.85
2.62	2.62	2.88	2.49	2.90	2.95	2.92	2.67
1.52	1.52	1.68	1.85	1.67	1.87	1.84	1.68
4 280 339	10 847 613	9 680 321	6 488 058	10 462 345	10 184 840	5 627 108	5 880 575
3 872 619	9 071 077	8 556 123	5 676 949	8 992 542	9 470 276	4 989 569	5 465 166
220 889	610 900	410 469	245 765	548 815	268 615	387 746	236 968
186 831	1 165 636	713 729	565 344	920 988	445 949	249 793	178 441
2 716 509	5 617 772	3 517 436	3 269 811	4 856 430	6 963 472	3 446 966	5 578 572
1 775 537	1 483 288	1 607 429	1 531 034	2 121 743	3 666 291	1 716 485	3 352 707
4 283	600	83 114	512	199	—	186 215	12 086
39 627	20 071	16 450	—	13 653	168 253	2 535	4 876
860 990	3 866 153	1 762 635	1 623 164	2 700 675	3 003 170	1 501 171	2 185 071
36 072	247 660	47 808	115 101	20 160	125 758	40 560	23 832
6 996 848	16 465 385	13 197 757	9 757 869	15 318 775	17 148 312	9 074 074	11 459 147
519 077	1 510 632	578 408	1 082 854	1 126 527	1 146 060	459 704	586 462
33 496	225 623	28 168	154 050	147 675	7 281	68 281	63 349
10 641	— 176 040	— 6 580	—	11 863	6 700	2 184	3 265
31 711	7 580	16 732	92 548	3 326	14 905	4 192	14 157
12 012	196 053	42 033	63 009	108 542	45 297	20 302	25 689
431 217	1 257 416	498 055	773 247	855 121	1 071 877	364 745	480 002
7 515 925	17 976 017	13 776 165	10 840 723	16 445 302	18 294 372	9 533 778	12 045 609

第四表 台灣地區個人已分配要素所得按區域別分（續）

民 國 六 十 五 年

	台 灣 省			
	嘉 義 縣 Chiayi County	台 南 縣 Tainan County	高 雄 縣 Kaohsiung County	屏 東 縣 Pingtung County
家庭戶數 No. of households	148 432	171 233	174 788	153 639
每一戶平均人數 Average no. of persons per household	5.15	5.12	5.23	5.45
每一戶平均成年人數 Average no. of adults per household	2.60	2.62	2.51	2.66
每一戶平均未成年人數 Average no. of minors per household	2.55	2.50	2.72	2.79
每一戶平均所得收入者人數 Average no. of income recipients per household	1.54	1.73	1.67	1.67
1. 受雇人員報酬 Compensation of employees	8 416 131	8 625 179	12 389 978	8 335 466
i 薪 資 Wages & salaries	6 982 846	7 474 490	10 734 961	7 360 873
ii 實物折值 In kind	713 580	460 333	555 781	442 484
iii 其他收入 Other receipts	719 705	690 356	1 099 236	532 109
2. 產業主所得 Entrepreneurial income	6 192 043	5 640 279	5 104 587	5 857 887
i 農業淨收入 Net agricultural income	2 502 918	3 342 498	1 826 854	2 923 928
ii 林業淨收入 Net forest income	833	58 214	—	37 049
iii 漁業淨收入 Net fishing income	556 025	181 115	398 070	160 199
iv 營業淨收入 Net operation surplus	3 089 749	2 045 703	2 790 325	2 426 958
v 執行業務淨收入 Net professional income	42 518	12 749	89 338	309 708
3. 基本所得 Primary income	14 608 174	14 265 458	17 494 565	14 193 353
4. 財產所得收入淨額 Net property income	1 008 822	838 389	1 477 849	840 080
i 利 息 Interest	156 315	97 698	327 131	165 671
ii 投資損益 Dividend	53 840	— 21 867	116 621	25 205
iii 租金及權益 Rent and tenure	15 031	24 837	32 670	4 290
iv 其他租金收入 Other rent income	27 756	64 610	62 622	10 557
v 自用住宅設算淨租金 Net rent of self-dwelling	755 880	693 111	938 805	634 357
5. 已分配要素所得 Distributed factor income	15 616 996	15 123 847	18 972 414	15 033 433

**Table 4. Personal Distributed Factor Income by Areas
in Taiwan District. (Cont.)**

1 9 7 6

單位：新台幣千元
Unit: N. T. \$1,000

Taiwan Province						
台東縣 Taitung County	花蓮縣 Hualien County	澎湖縣 Penghu County	基隆市 Keelung Municipality	台中市 Taichung Municipality	台南市 Tainan Municipality	高雄市 Kaohsiung Municipality
56 135	66 868	19 734	69 019	116 813	103 791	207 045
5.32	4.59	4.77	5.31	5.22	5.00	4.87
2.43	2.31	2.26	2.61	2.66	2.57	2.39
2.89	2.28	2.51	2.70	2.56	2.43	2.48
1.47	1.39	1.59	1.55	1.54	1.66	1.35
2 208 347	3 628 591	867 678	7 152 969	9 930 606	8 023 363	20,503 335
1 864 414	2 926 590	704 250	5 899 662	7 886 689	6 690 989	16 367 419
201 609	309 509	116 766	512 168	887 890	386 240	1 929 894
142 324	392 492	46 662	741 139	1 156 027	946 134	2 206 022
2 593 454	1 798 135	606 853	651 961	3 418 597	2 884 445	3 262 781
1 637 480	876 765	94 880	25 322	172 294	182 535	89 906
43 506	6 341	—	—	—	—	—
—	26 118	259 083	—	—	32 904	99 918
906 654	812 401	250 734	516 868	3 087 782	2 562 482	2 829 313
5 814	76 510	2 156	109 771	158 521	106 524	243 644
4 801 801	5 426 726	1 474 531	7 804 930	13 349 203	10 907 808	23 766 116
330 361	312 685	143 956	544 212	1 393 992	1 162 204	2 465 448
32 813	18 675	35 732	133 137	263 982	181 206	321 675
406	2 297	—	—	82 856	57 598	645 472
814	8 898	13 959	—	47 278	85 434	—
4 068	53 079	3 036	23 976	90 550	153 327	293 326
292 260	229 736	91 229	387 099	909 326	684 639	1 204 975
5 132 162	5 739 411	1 618 487	8 349 142	14 743 195	12 070 012	26 231 564

第五表 台灣地區個人所得收支、最終消費支出與儲蓄按經濟
戶長社會經濟特性分

民國六十五年

	合 計 Total	農 業 雇 主 Agricultural employers	農業自營作業者 Agricultural own-account workers	非農業雇主 Non-agricultural employers
家庭戶數 No. of households	3 117 027	5 253	652 081	84 913
1. 已分配要素所得 Distributed factor income	363 515 465	1 010 814	61 503 412	17 682 211
2. 經常移轉收入 Current transfer receipts	17 978 568	87 991	3 474 308	360 240
i 從私人 From households	14 586 611	84 456	2 976 346	355 069
ii 從政府 From government	2 206 545	3 535	234 768	1 110
iii 從企業 From enterprises	674 728	—	210 415	4 061
① 意外保險受益 Benefit of casualty insurance	80 964	—	5 627	—
② 人壽保險淨受益 Net benefit of life insurance	126 734	—	76 780	401
③ 其 他 Others	467 030	—	128 008	3 660
iv 從國外 From abroad	510 684	—	52 779	—
3. 經常移轉支出 Current transfer expenditures	22 439 799	86 452	3 033 705	1 477 846
i 對私人 To households	14 950 689	56 999	2 463 284	735 111
ii 對政府 To government	4 573 127	15 601	387 800	602 529
① 直接稅 Direct taxes	3 818 623	12 099	212 239	559 678
② 其 他 Others	754 504	3 502	175 561	42 851
iii 對企業 To enterprises	2 719 510	13 852	176 846	140 206
① 意外保險保費支出 Expenditure on casualty insurance	1 620 480	6 125	78 359	46 150
② 人壽保險保費支出 Expenditure on life insurance	982 227	7 727	87 709	91 926
③ 其 他 Others	116 803	—	10 778	2 130
iv 對國外 To abroad	196 473	—	5 775	—
4. 雜項收入 Miscellaneous receipts	3 447 136	620	981 847	179 909
5. 可支配所得 Available income	362 501 370	1 012 973	62 925 862	16 744 514
6. 最終消費支列 Final consumption expenditure	298 343 172	589 933	51 392 992	12 936 475
7. 儲 蓄 Saving	65 140 425	430 767	11 620 579	3 899 965

**Table 5. Personal Income & Expenditure, Final Consumption
Expenditure & Saving by Socio-Economic Status
of The Head of Household in Taiwan District**

1 9 7 8

單位：新台幣千元
Unit: N. T. \$1000

非農業自營業者 Non-agrrcultural own-account workers	農業受雇者 Agricultural employees	非農業經理管理 及專業受雇者 Employees of non-agricultural managers, administrators & professionals	文書推銷及 服務工作者 Clerks, salesmen & service workers	非農業體力勞動者 Industrial labors	軍職人員 Servicemen	其 他 Others
421 246	124 308	267 861	607 093	766 932	129 893	57 447
53 039 439	9 435 650	49 788 996	78 531 349	78 393 102	12 470 438	1 660 054
1 942 452	436 550	1 863 599	3 691 737	3 351 897	529 556	2 240 238
1 671 469	414 096	1 479 188	2 890 520	2 795 302	438 404	1 481 761
214 202	18 789	317 022	575 298	341 715	58 474	441 632
55 715	3 665	34 973	110 895	206 352	12 818	35 834
45	305	3 083	24 183	41 657	6 064	—
19 584	3 360	929	12 810	12 417	453	—
36 086	—	30 961	73 902	152 278	6 301	35 834
1 066	—	32 416	115 024	8 528	19 860	281 011
2 870 859	455 561	4 440 522	5 217 545	4 017 014	703 556	136 739
2 028 953	349 336	2 476 323	3 377 384	2 818 998	543 406	100 895
577 943	53 523	1 261 759	995 859	615 643	48 032	14 438
459 283	30 885	183 703	853 388	461 311	33 725	12 312
118 660	22 638	78 056	142 471	154 332	14 307	2 126
255 903	52 141	607 811	780 549	580 942	107 123	4 137
68 019	38 860	321 892	542 409	453 284	64 465	917
172 185	11 641	256 570	220 186	96 323	35 651	2 309
15 699	1 640	29 349	17 954	31 335	7 007	911
8 060	561	94 629	63 753	1 431	4 995	17 269
527 666	118 638	291 937	680 126	564 293	28 048	74 052
52 638 698	9 535 277	47 504 010	77 685 667	78 292 278	12 324 486	3 837 605
44 110 509	8 090 016	3 694 388	64 178 752	66 474 104	10 190 344	3 436 659
8 700 374	1,456 902	10 817 192	13 727 101	11 914 497	2 169 793	403 255

第六表 台灣地區平均每戶所得收支、最終消費支出與儲蓄按經濟
戶長社會經濟特性分

民國六十五年

	總 平 均 General average	農 業 雇 主 Agricultural employers	農業自營作業者 Agricultural own-account workers	非農業雇主 Non-agricultural employers
家庭戶數 No. of households	3 117 027	5 253	652 081	84 913
每一戶平均人數 Average no. of persons per household	5.25	4.65	6.07	5.67
每一戶平均成年人數 Average no. of adults per household	2.64	2.57	3.03	2.78
每一戶平均未成年人數 Average no. of minors per household	2.61	2.08	3.04	2.89
每一戶平均所得收入者人數 Average no. of income recipients per household	1.61	1.63	1.84	1.36
1.已分配要素所得 Distributed factor income	116 622	192 427	94 319	208 239
2.經常移轉收入 Current transfer receipts	5 769	16 751	5 328	4 243
i 從私人 From households	4 680	16 078	4 564	4 182
ii 從政府 From government	708	673	360	13
iii 從企業 From enterprises	217	—	323	48
①意外保險受益 Benefit of casualty insurance	26	—	9	—
②人壽保險淨受益 Net benefit of life insurance	41	—	118	5
③其 他 Others	150	—	196	43
iv 從國外 From abroad	164	—	81	—
3.經常移轉支出 Current transfer expenditures	7 198	16 458	4 653	17 404
i 對私人 To households	4 796	10 851	3 778	8 657
ii 對政府 To government	1 467	2 970	594	7 096
①直接稅 Direct taxes	1 225	2 303	325	6 591
②其 他 Others	242	667	269	505
iii 對企業 To enterprises	872	2 637	272	1 651
①意外保險保費支出 Expenditure on casualty insurance	520	1 166	120	543
②人壽保險保費支出 Expenditure on life insurance	315	1 471	135	1 083
③其他 Others	37	—	17	25
iv 對國外 To abroad	63	—	9	—
4.雜項收入 Miscellaneous receipts	1 104	118	1 506	2 118
5.可支配所得 Available income	116 297	192 838	96 500	197 196
6.最終消費支出 Final consumption expenditure	95 714	112 304	78 814	152 350
7.儲 蓄 Saving	20 898	82 005	17 821	45 929

**Table 6. Average Income & Expenditure, Final Consumption
Expenditure & Saving Per Household by Socio-Economic
Status of The Head of Household in Taiwan District.**

1 9 7 6

單位：新台幣元
Unit: N. T. \$

非農業自營作業者 Non-agricultural own-account workers	農業受雇者 Agricultural employees	非農業經理管理 及專業受雇者 Employees of non-agricultural managers, administrators & professionals	文書推銷及 服務工作者 Clerks, salesmen & service workers	非農業體力勞動者 Industrial labors	軍職人員 Servicemen	其 他 Others
421 246	124 308	267 861	607 093	766 932	129 893	57 447
5.50	4.99	4.92	4.82	5.21	4.37	2.31
2.67	2.41	2.71	2.57	2.51	2.10	1.60
2.83	2.58	2.21	2.25	2.70	2.27	0.71
1.46	1.76	1.55	1.57	1.65	1.35	1.00
125 911	75 905	185 876	129 356	102 217	96 006	28 897
4 611	3 511	6 958	6 081	4 371	4 077	38 998
3 968	3 331	5 522	4 761	3 645	3 375	25 794
508	151	1 184	948	446	450	7 688
132	29	131	183	269	99	624
—	2	12	40	54	47	—
46	27	3	21	16	3	—
86	—	116	122	199	49	624
3	—	121	189	11	153	4 892
6 815	3 665	16 578	8 595	5 239	5 415	2 380
4 817	2 810	9 245	5 563	3 676	4 183	1 756
1 372	430	4 710	1 641	803	370	251
1 090	248	4 419	1 406	602	260	214
282	182	291	253	201	110	37
607	420	2 270	1 286	758	824	72
161	313	1 202	893	591	496	16
409	94	958	363	126	274	40
37	13	110	30	41	54	16
19	5	353	105	2	38	301
1 253	956	1 090	1 119	736	214	1 288
124 960	76 707	177 346	127 963	102 085	94 882	66 803
104 714	65 080	137 920	105 715	86 675	78 452	59 823
20 655	11 721	40 384	22 611	15 536	16 704	7 020

第七表 台灣地區經濟平均每人所得收支、最終消費支出
與儲蓄按經濟戶長社會經濟特性分

民 國 六 十 五 年

	總 平 均 General average	農 業 雇 主 Agricultural employers	農業自營作業者 Agricultural own-account workers	非農業雇主 Non-agricultural employers
1. 已分配要素所得 Distributed factor income	22 239	41 422	15 542	36 754
2. 經常移轉收入 Current transfer receipts	1 100	3 606	876	749
i 從私人 From households	892	3 461	752	738
ii 從政府 From government	135	145	59	2
iii 從企業 From enterprises	42	—	52	9
① 意外保險受益 Benefit of casualty insurance	5	—	1	—
② 人壽保險淨受益 Net benefit of life insurance	8	—	19	1
③ 其 他 Others	29	—	32	8
iv 從國外 From abroad	31	—	13	—
3. 經常移轉支出 Current transfer expenditures	1 373	3 543	766	3 071
i 對私人 To households	915	2 336	622	1 528
ii 對政府 To government	280	639	98	1 252
① 直接稅 Direct taxes	234	496	54	1 163
② 其 他 Others	46	143	44	89
iii 對企業 To enterprises	166	568	45	291
① 意外保險保費支出 Expenditure on casualty insurance	99	251	20	96
② 人壽保險保費支出 Expenditure on life insurance	60	317	22	191
③ 其 他 Others	7	—	3	4
iv 對國外 To abroad	12	—	1	—
4. 雜項收入 Miscellaneous receipts	211	25	248	374
5. 可支配所得 Available income	22 177	41 510	15 900	34 806
6. 最終消費支出 Final consumption expenditure	18 252	24 175	12 987	26 890
7. 儲 蓄 Saving	3 985	17 652	2 935	8 107

**Table 7. Average Income & Expenditure, Final Consumption
Expenditure & Saving Per Capita by Socio-Economic
Status of The Head of Household in Taiwan District.**

1 9 7 6

單位：新台幣元
Unit: N. T. \$

非農業自營作業者 Non-agricultural own-account workers	農業受雇者 Agricultural employees	非農業經理管理 及專業受雇者 Employees of non-agricultural managers administrators & professionals	文書推銷及 服務工作者 Clerks, salesmen & service workers	非農業體力勞動者 Industrial labors	軍職人員 Servicemen	其 他 Others
22 872	15 190	37 768	26 846	19 602	21 970	12 536
837	702	1 413	1 261	837	933	16 917
721	667	1 122	988	699	772	11 189
92	30	240	197	85	103	3 335
24	5	26	37	51	23	271
—	—	2	8	10	11	—
8	5	1	4	3	1	—
16	—	23	25	38	11	271
—	—	25	39	2	35	2 122
1 237	734	3 368	1 784	1 004	1 239	1 032
875	562	1 878	1 155	705	957	762
249	86	957	341	154	84	109
198	50	898	292	115	59	93
51	36	59	49	39	25	16
110	85	461	266	145	189	31
29	63	244	185	113	114	7
74	19	195	75	24	63	17
7	3	22	6	8	12	7
3	1	72	22	—	9	130
228	191	221	232	141	49	559
22 700	15 349	36 034	26 555	19 576	21 713	28 980
19 022	13 024	28 024	21 939	16 621	17 953	25 951
3 752	2 344	8 205	4 691	2 979	3 823	3 046

第八表 台灣地區個人所得收支、最終消費支出與儲蓄按區域別分

民 國 六 十 五 年

	總 計 Total	台 北 市 Taipei Municipality	台	
			合 計 Sub-total	台 北 縣 Taipei County
家庭戶數 No. of households	3 117 027	473 212	2 643 815	344 633
每一戶平均人數 Average no. of persons per household	5.25	4.75	5.33	5.45
每一戶平均成年人數 Average no. of adults per household	2.64	2.58	2.65	2.69
每一戶平均未成年人數 Average no. of minors per household	2.61	2.17	2.68	2.76
每一戶平均所得收入者人數 Average no. of income recipients per household	1.61	1.49	1.63	1.65
1.受雇人員報酬 Compensation of employees	236 013 189	47 624 470	188 388 719	34 855 877
2.產業主所得 Entrepreneurial income	96 880 988	14 498 714	82 382 274	8 404 284
3.基本所得 Primary income	332 894 177	62 123 184	270 770 993	43 260 161
4.財產所得收入淨額 Net property income	30 621 288	8 907 237	21 714 051	4 166 329
5.已分配要素所得 Distributed factor income	363 515 465	71 030 421	292 485 044	47 426 490
6.經常移轉收入 Current transfer receipts	17 978 568	4 957 645	13 020 923	1 964 228
i 從私人 From households	14 586 611	3 374 717	11 211 894	1 566 161
ii 從政府 From government	2 206 545	1 193 897	1 012 648	170 983
iii 從企業 From enterprises	674 728	50 970	623 758	195 216
①意外災害保險受益 Benefit of casualty insurance	80 964	2 758	78 206	539
②人壽保險淨受益 Net benefit of life insurance	126 734	7 362	119 372	864
③其他 Others	467 030	40 850	426 180	193 813
iv 從國外 From abroad	510 684	338 061	172 623	31 868
7.經常移轉支出 Current transfer expenditures	22 439 799	4 957 253	17 482 546	3 348 924
i 對私人 To households	14 950 689	3 143 415	11 807 274	2 152 687
ii 對政府 To government	4 573 127	1 274 149	3 298 978	885 835
①直接稅 Direct taxes	3 818 623	1 197 465	2 621 158	760 336
②其他 Others	754 504	76 684	677 820	125 499
iii 對企業 To enterprises	2 719 510	421 341	2 298 169	243 802
①意外災害保費支出 Expenditure on casualty insurance	1 620 480	205 821	1 414 659	126 987
②人壽保險保費支出 Expenditure on life insurance	982 227	206 387	775 840	76 823
③其他 Others	116 803	9 133	107 670	39 992
iv 對國外 To abroad	196 473	118 368	78 125	66 600
8.雜項收入 Miscellaneous receipts	3 447 136	386 849	3 060 287	312 549
9.可支配所得 Available income	362 501 370	71 417 662	291 083 708	46 354 343
10.最終消費支出 Final consumption expenditure	298 343 172	60 955 852	237 387 320	40 522 847
11.儲蓄 Saving	65 140 425	10 668 197	54 472 228	5 908 319
12.淨貸出 Net lending	49 587 932	11 317 015	38 270 917	4 717 109

**Table 8. Personal Income & Expenditure, Final Consumption
Expenditure & Saving by Areas in Taiwan District.**

1 9 7 6

單位：新台幣千元
Unit: N. T. \$1,000

臺灣				省				Taiwan Province	
宜蘭縣	桃園縣	新竹縣	苗栗縣	台中縣	彰化縣	南投縣	雲林縣		
Ilan County	Taoyuan County	Hsinchu County	Miaoli County	Taichung County	Changhua County	Nantou County	Yunlin County		
77 283	164 299	109 284	88 037	156 884	187 876	92 032	135 990		
5.29	5.20	5.69	5.33	5.50	5.97	5.64	5.52		
2.66	2.57	2.81	2.84	2.59	3.02	2.72	2.85		
2.63	2.63	2.88	2.49	2.91	2.95	2.92	2.67		
1.53	1.53	1.68	1.85	1.67	1.87	1.84	1.68		
4 280 339	10 847 613	9 680 321	6 488 058	10 462 345	10 184 840	5 627 108	5 880 575		
2 716 509	5 617 772	3 517 436	3 269 811	4 856 430	6 963 472	3 446 966	5 578 572		
6 996 848	16 465 385	13 197 757	9 757 869	15 318 775	17 148 312	9 074 074	11 459 147		
519 077	1 510 632	578 408	1 082 854	1 126 527	1 146 060	459 704	586 462		
7 515 925	17 976 017	13 776 165	10 840 723	16 445 302	18 294 372	9 533 778	12 045 609		
308 198	652 838	500 978	545 360	392 025	898 939	269 832	995 592		
297 332	532 689	478 743	416 665	341 427	677 028	263 735	938 358		
10 348	63 182	19 606	87 418	26 749	20 304	4 836	23 295		
518	32 312	2 629	4 773	23 849	201 557	1 261	24 009		
117	—	1 368	—	998	13 280	—	1 244		
401	142	1 228	1 804	20 010	72 961	562	7 332		
—	32 170	33	2 969	2 841	115 316	699	15 433		
—	24 655	—	36 504	—	50	—	9 930		
310 027	1 040 965	941 877	671 272	579 360	658 052	359 132	690 440		
226 109	542 426	651 862	434 757	407 170	497 314	220 508	526 195		
27 508	352 129	158 241	174 404	97 108	120 072	58 799	94 795		
22 360	332 618	115 724	127 717	79 130	84 775	27 702	61 910		
5 148	19 511	42 517	46 687	17 978	35 297	31 097	32 885		
56 077	146 410	131 327	62 111	75 082	40 666	79 825	69 450		
43 613	94 217	75 001	22 992	54 069	23 583	43 546	19 750		
11 981	48 005	54 762	36 917	14 412	7 872	33 628	47 655		
483	4 188	1 564	2 202	6 601	9 211	2 651	2 045		
333	—	447	—	—	—	—	—		
89 463	58 963	122 395	62 133	215 898	667 798	41 739	318 609		
7 603 559	17 646 853	13 457 661	10 776 944	16 473 865	19 203 057	9 486 217	12 669 370		
6 144 909	14 399 956	10 575 542	8 397 796	12 807 642	15 856 498	7 491 316	10 226 778		
1 470 631	3 294 902	2 936 881	2 416 065	3 680 635	3 354 431	2 028 529	2 490 247		
1 340 043	3 225 828	1 931 371	1 869 591	2 135 776	— 613 823	1 891 078	1 537 737		

第八表 台灣地區個人所得收支、最終消費支出與儲蓄按區域別分（續）

民國六十五年

	台 灣			
	嘉 義 縣 Chiayi County	台 南 縣 Tainan County	高 雄 縣 Kaohsiung County	屏 東 縣 Pingtung County
家庭戶數No. of households	148 432	171 233	174 788	153 639
每一戶平均人數 Average no. of persons per household	5.16	5.13	5.24	5.45
每一戶平均成年人數 Average no. of adults per household	2.61	2.63	2.52	2.66
每一戶平均未成年人數 Average no. of minors per household	2.55	2.50	2.72	2.79
每一戶平均所得收入者人數 Average no. of income recipients per household	1.54	1.74	1.67	1.68
1.受雇人員報酬Compensation of employees	8 416 131	8 625 179	12 389 978	8 335 466
2.產業主所得 Entrepreneurial income	6 192 043	5 640 279	5 104 587	5 857 887
3.基本所得 Primary income	14 608 174	14 265 458	17 494 565	14 193 353
4.財產所得收入淨額 Net property income	1 008 822	858 389	1 477 849	840 080
5.已分配要素所得 Distributed factor income	15 616 996	15 123 847	18 972 414	15 033 433
6.經常移轉收入 Current transfer receipts	875 853	1 013 139	917 064	497 622
i 從私人 From households	856 791	850 786	851 291	400 247
ii 從政府 From government	11 970	109 473	39 358	76 679
iii 從企業 From enterprises	7 092	14 803	5 938	20 696
①意外災害保險受益 Benefit of casualty insurance	669	5 512	5 837	3 881
②人壽保險淨受益 Net benefit of life insurance	1 708	3 364	—	—
③其他 Others	4 715	5 927	101	16 815
iv 從國外 From abroad	—	38 077	20 477	—
7.經常移轉支出 Current transfer expenditures	1 061 028	1 214 265	1 353 294	819 443
i 對私人 To households	721 743	928 438	897 774	620 926
ii 對政府 To government	155 242	106 636	228 256	108 380
①直接稅 Direct taxes	114 025	55 779	105 122	82 085
②其他 Others	41 217	50 857	123 134	26 295
iii 對企業 To enterprises	184 043	174 196	227 264	89 526
①意外災害保費支出 Expenditure on casualty insurance	127 509	81 311	209 310	42 621
②人壽保險保費支出 Expenditure on life insurance	53 262	88 272	14 797	43 909
③其他 Others	3 272	4 613	3 157	2 996
iv 對國外 To abroad	—	4 995	—	611
8.雜項收入 Miscellaneous receipts	161 986	95 294	69 099	102 802
9.可支配所得 Available income	15 593 807	15 018 015	18 605 283	14 814 414
10.最終消費支出 Final consumption expenditure	12 519 192	12 862 176	15 064 171	11 960 828
11.儲蓄 Saving	3 127 877	2 244 111	3 555 909	2 897 495
12.淨貸出 Net lending	2 483 126	— 38 732	2 522 099	2 921 718

**Table 8. Personal Income & Expenditure, Final Consumption
Expenditure & Saving by Areas in Taiwan District. (Cont.)**

1 9 7 6

單位：新台幣千元
Unit: N. T. \$1,000

省							Taiwan Province
台東縣 Taitung County	花蓮縣 Hualien County	澎湖縣 Penghu County	基隆市 Keelung Municipality	台中市 Taichung Municipality	台南市 Tainan Municipality	高雄市 Kaohsiung Municipality	
56 135	66 868	19 734	69 019	116 813	103 791	207 045	
5.33	4.60	4.79	5.32	5.24	5.01	4.89	
2.44	2.31	2.27	2.62	2.67	2.58	2.40	
2.89	2.29	2.52	2.70	2.57	2.43	2.49	
1.47	1.40	1.59	1.56	1.54	1.67	1.35	
2 208 347	3 628 591	867 678	7 152 969	9 930 606	8 023 363	20 503 335	
2 593 454	1 798 135	606 853	651 961	3 418 597	2 884 445	3 262 781	
4 801 801	5 426 726	1 474 531	7 804 930	13 349 203	10 907 808	23 766 116	
330 361	312 685	143 956	544 212	1 393 992	1 162 204	2 465 448	
5 132 162	5 739 411	1 618 487	8 349 142	14 743 195	12 070 012	26 231 564	
241 793	326 987	110 961	352 803	462 569	628 160	1 065 982	
214 398	281 727	97 732	242 035	418 464	513 727	972 558	
26 488	40 907	6 537	68 046	42 083	95 793	68 593	
907	1 963	6 692	42 722	2 022	9 968	24 831	
—	383	—	37 782	—	5 191	1 405	
509	252	6 600	—	—	1 635	—	
398	1 328	92	4 940	2 022	3 142	23 426	
—	2 390	—	—	—	8 672	—	
246 902	313 062	81 331	592 689	603 614	581 909	2 014 960	
140 787	171 108	66 768	362 980	373 835	359 463	1 504 424	
28 249	39 816	8 122	78 499	96 839	85 255	394 793	
19 937	30 643	6 695	71 185	68 478	75 060	379 877	
8 312	9 173	1 427	7 314	28 361	10 195	14 916	
77 866	102 138	6 441	151 210	132 940	136 630	111 165	
14 809	46 344	1 383	147 424	92 417	96 387	51 386	
62 720	52 752	4 939	3 480	40 523	24 727	54 404	
337	3 042	119	306	—	15 516	5 375	
—	—	—	—	—	561	4 578	
30 366	102 200	140 945	35 350	51 220	90 600	290 878	
5 157 419	5 855 536	1 789 062	8 144 606	14 653 370	12 206 863	25 573 464	
4 227 644	4 909 025	1 292 937	6 120 798	10 919 881	10 173 797	20 913 587	
992 495	999 263	501 064	2 027 288	3 774 012	2 057 793	4 714 281	
303 632	715 248	371 793	1 893 744	1 672 361	2 281 788	5 109 430	

第九表 台灣地區平均每戶及每人所得收支、最終消費支出與儲蓄按區域別分

民 國 六 十 五 年

	總 平 均 General average		台 北 市 Taipei Municipality	
	每 戶 Per household	每 人 Per capita	每 戶 Per household	每 人 Per capita
1.受雇人員報酬 Compensation of employees	75 718	14 439	100 641	21 192
2.產業主所得 Entrepreneurial income	31 081	5 927	30 639	6 452
3.基本所得 Primary income	106 799	20 366	131 280	27 644
4.財產所得收入淨額 Net property income	9 823	1 873	18 823	3 964
5.已分配要素所得 Distributed factor income	116 622	22 239	150 103	31 608
6.經常移轉收入 Current transfer receipts	5 769	1 100	10 477	2 205
i 從私人 From households	4 680	892	7 132	1 502
ii 從政府 From government	708	135	2 523	531
iii 從企業 From enterprises	217	42	108	22
①意外災害保險受益 Benefit of casualty insurance	26	5	6	1
②人壽保險淨受益 Net benefit of life insurance	41	8	16	3
③其他 Others	150	29	86	18
iv 從國外 From abroad	164	31	714	150
7.經常移轉支出 Current transfer expenditures	✓ 7 198	1 373	✓ 10 476	2 207
i 對私人 To households	4 796	915	6 643	1 399
ii 對政府 To government	1 467	280	2 693	567
①直接稅 Direct taxes	1 225	234	2 531	533
②其他 Others	242	46	162	34
iii 對企業 To enterprises	872	166	890	188
①意外災害保險支出 Expenditure on casualty insurance	520	99	435	92
②人壽保險保費支出 Expenditure on life insurance	315	60	436	92
③其他 Others	37	7	19	4
iv 對國外 To abroad	63	12	250	53
8.雜項收入 Miscellaneous receipts	1 104	211	818	172
9.可支配所得 Available income	116 297	22 177	150 922	31 778
10.最終消費支出 Final consumption expenditure	✓ 95 714	18 252	128 814	27 125
11.儲蓄 Saving	20 899	3 985	22 544	4 745
12.淨貸出 Net lending	15 909	3 034	23 915	5 036

**Table 9. Average Income & Expenditure, Final Consumption
Expenditure & Saving Per Household & Per Capita by
Areas in Taiwan District.**

1 9 7 6

單位：新台幣元
Unit: N. T. \$

平 均		台 灣 省		Taiwan province			
Average		台 北 縣 Taipei County		宜 蘭 縣 Ilan County		桃 園 縣 Taoyuan County	
每 戶 Per household	每 人 Per capita	每 戶 Per household	每 人 Per capita	每 戶 Per household	每 人 Per capita	每 戶 Per household	每 人 Per capita
71 256	13 362	101 139	18 549	55 385	10 480	66 024	12 704
31 160	5 843	24 386	4 472	35 150	6 651	34 192	6 579
102 417	19 206	125 525	23 021	90 535	17 131	100 216	19 283
8 213	1 540	12 089	2 217	6 717	1 271	9 194	1 769
110 630	20 746	137 614	25 238	97 252	18 402	109 410	21 052
4 925	923	5 699	044	3 988	754	3 974	765
4 241	795	4 544	833	3 847	728	3 242	624
383	72	496	91	134	25	385	74
236	44	567	103	7	1	197	38
30	6	2	—	2	—	—	—
45	8	3	—	5	1	1	—
161	30	562	103	—	—	196	38
65	12	92	17	—	—	150	29
6 612	1 240	9 716	1 783	4 011	760	6 334	1 219
4 466	837	6 246	1 146	2 926	554	3 301	635
1 247	234	2 570	472	356	68	2 143	413
991	186	2 206	405	289	55	2 024	390
256	48	364	67	67	13	119	23
869	163	707	130	725	137	890	171
535	100	368	68	564	107	573	110
293	55	223	41	155	29	292	56
41	8	116	21	6	1	25	5
30	6	193	35	4	1	—	—
1 158	217	907	166	1 158	219	359	69
110 101	20 646	134 504	24 665	98 387	18 615	107 409	20 667
89 789	16 838	117 583	21 565	79 512	15 045	87 648	16 864
20 605	3 863	17 144	3 141	19 030	3 599	20 053	3 859
14 476	2 715	13 687	2 510	17 339	3 281	19 634	3 778

第九表 台灣地區平均每戶及每人所得收支、最終消費支出與儲蓄按區域別分（續一）

民國六十五年

	台 灣 省			
	新 竹 縣 Hsinchu County		苗 栗 縣 Miaoli County	
	每 戶 Per household	每 人 Per capita	每 戶 Per household	每 人 Per capita
1.受雇人員報酬 Compensation of employees	88 579	15 565	73 697	13 835
2.產業主所得 Entrepreneurial income	32 186	5 656	37 141	6 972
3.基本所得 Primary income	120 766	21 220	110 838	20 807
4.財產所得收入淨額 Net property income	5 293	930	12 300	2 309
5.已分配要素所得 Distributed factor income	126 058	22 150	123 138	23 116
6.經常移轉收入 Current transfer receipts	4 584	806	6 195	1 162
i 從私人 From households	4 381	770	4 733	888
ii 從政府 From government	179	32	993	186
iii 從企業 From enterprises	24	4	54	10
①意外災害保險受益 Benefit of casualty insurance	13	2	—	—
②人壽保險淨受益 Net benefit of life insurance	11	2	20	4
③其他 Others	—	—	34	6
iv 從國外 From abroad	—	—	415	78
7.經常移轉支出 Current transfer expenditures	8 618	1 515	7 624	1 432
i 對私人 To households	5 965	1 048	4 938	927
ii 對政府 To government	1 448	254	1 981	372
①直接稅 Direct taxes	1 059	186	1 451	272
②其他 Others	389	68	530	100
iii 對企業 To enterprises	1 201	212	705	133
①意外災害保費支出 Expenditure on casualty insurance	686	121	261	49
②人壽保險保費支出 Expenditure on life insurance	501	88	419	79
③其他 Others	14	3	25	5
iv 對國外 To abroad	4	1	—	—
8.雜項收入 Miscellaneous receipts	1 120	197	706	132
9.可支配所得 Available income	123 144	21 638	122 415	22 978
10.最終消費支出 Final consumption expenditure	96 773	17 004	95 389	17 907
11.儲蓄 Saving	26 872	4 722	27 445	5 150
12.淨貸出 Net lending	17 673	3 105	21 236	3 987

**Table 9. Average Income & Expenditure, Final Consumption
Expenditure & Saving Per Household & Per Capita by
Areas in Taiwan District. (Cont.1)**

1 9 7 6

單位：新台幣元
Unit: N. T. \$

Taiwan Province							
台 中 縣 Taichung County		彰 化 縣 Changhwa County		南 投 縣 Nantou County		雲 林 縣 Yanlin County	
每 戶 Per household	每 人 Per capita	每 戶 Per household	每 人 Per capita	每 戶 Per household	每 人 Per capita	每 戶 Per household	每 人 Per capita
66 688	12 128	54 210	9 071	61 143	10 829	43 243	7 828
30 956	5 629	37 064	6 202	37 454	6 633	41 022	7 426
97 644	17 757	91 275	15 273	98 597	17 462	84 265	15 253
7 181	1 306	6 100	1 021	4 995	885	4 313	781
104 825	19 063	97 375	16 293	103 592	18 347	88 577	16 034
2 499	454	4 785	801	2 933	519	7 320	1 326
2 176	396	3 604	603	2 866	508	6 900	1 249
171	31	108	18	53	9	171	31
152	27	1 073	180	14	2	176	33
6	1	71	12	—	—	9	2
128	23	388	65	6	1	54	10
18	3	614	103	8	1	113	21
—	—	—	—	—	—	73	13
3 693	673	3 503	586	3 902	691	5 076	918
2 595	472	2 647	443	2 396	424	3 869	700
619	113	639	107	639	113	697	126
504	92	451	76	301	53	455	82
115	21	188	31	338	60	242	44
479	88	217	36	867	154	510	92
345	63	126	21	473	84	145	26
92	17	42	7	365	65	350	63
42	8	49	8	29	5	15	3
—	—	—	—	—	—	—	—
1 376	250	3 554	595	454	80	2 343	424
105 007	19 094	102 211	17 103	103 077	18 255	93 164	16 866
81 639	14 846	84 398	14 122	81 399	14 416	75 204	13 613
23 460	4 265	17 855	2 988	22 043	3 904	18 310	3 316
13 614	2 476	— 3 267	— 547	20 548	3 639	11 308	2 047

第九表 台灣地區平均每戶及每人所得收支、最終消費支出與儲蓄按區域別分（續二）

民國六十五年

	台 灣 省			
	嘉 義 縣 Chiayi County		台 南 縣 Tainan County	
	每 戶 Per household	每 人 Per capita	每 戶 Per household	每 人 Per capita
1.受雇人員報酬 Compensation of employees	56 700	10 988	50 371	9 820
2.產業主所得 Entrepreneurial income	41 716	8 084	32 939	6 422
3.基本所得 Primary income	98 417	19 073	83 310	16 242
4.財產所得收入淨額 Net property income	6 797	1 317	5 013	977
5.已分配要素所得 Distributed factor income	105 213	20 390	88 323	17 219
6.經常移轉收入 Current transfer receipts	5 902	1 144	5 917	1 154
i 從私人 From households	5 772	1 119	4 969	969
ii 從政府 From government	81	16	639	125
iii 從企業 From enterprises	49	9	87	17
①意外災害保險受益 Benefit of casualty insurance	5	1	32	6
②人壽保險淨受益 Net benefit of life insurance	12	2	20	4
③其他 Others	32	6	35	7
iv 從國外 From abroad	—	—	222	43
7.經常移轉支出 Current transfer expenditures	7 148	1 385	7 092	1 384
i 對私人 To households	4 862	942	5 422	1 057
ii 對政府 To government	1 046	203	623	122
①直接稅 Direct taxes	768	149	326	64
②其他 Others	278	54	297	58
iii 對企業 To enterprises	1 240	240	1 018	199
①意外災害保費支出 Expenditure on casualty insurance	859	166	475	93
②人壽保險保費支出 Expenditure on life insurance	359	70	516	101
③其他 Others	22	4	27	5
iv 對國外 To abroad	—	—	29	6
8.雜項收入 Miscellaneous receipts	1 091	211	557	108
9.可支配所得 Available income	105 058	20 360	87 705	17 097
10.最終消費支出 Final consumption expenditure	84 346	16 345	75 116	14 644
11.儲蓄 Saving	21 071	4 085	13 105	2 554
12.淨貸出 Net lending	16 729	3 242	—226	—44

**Table 9. Average Income & Expenditure, Final Consumption
Expenditure & Saving Per Household & Per Capita by
Areas in Taiwan District. (Cont.2)**

1 9 7 6

單位：新台幣元
Unit: N. T. \$

Taiwan Province							
高雄縣 Kaohsiung County		屏東縣 Pingtung County		台東縣 Taitung County		花蓮縣 Hualien County	
每戶 Per household	每人 Per capita	每戶 Per household	每人 Per capita	每戶 Per household	每人 Per capita	每戶 Per household	每人 Per capita
70 886	13 528	54 254	9 940	39 340	7 378	54 265	11 797
29 204	5 573	38 128	6 985	46 200	8 664	26 891	5 846
100 090	19 101	92 381	16 925	85 540	16 042	81 156	17 642
8 455	1 614	5 468	1 002	5 885	1 104	4 676	1 017
108 545	20 715	97 849	17 927	91 425	17 146	85 832	18 659
5 246	1 000	3 238	593	4 307	807	4 891	1 063
4 870	929	2 605	477	3 819	716	4 213	916
225	43	499	91	472	88	612	133
34	6	134	25	16	3	30	6
33	6	25	5	—	—	6	1
—	—	—	—	9	2	4	1
1	—	109	20	7	1	20	4
117	22	—	—	—	—	36	8
7 742	1 477	5 333	977	4 398	825	4 681	1 018
5 136	980	4 041	740	2 508	470	2 559	556
1 305	249	705	129	503	95	595	130
601	115	534	98	355	67	458	100
704	134	171	31	148	28	137	30
1 301	248	583	107	1 387	260	1 527	332
1 198	229	277	51	264	49	693	151
85	16	286	52	1 117	210	789	171
18	3	20	4	6	1	45	10
—	—	4	1	—	—	—	—
395	75	669	123	541	101	1 528	332
106 444	20 313	96 423	17 666	91 875	17 229	87 570	19 036
86 186	16 448	77 851	14 263	75 313	14 124	73 414	15 959
20 343	3 881	18 858	3 455	17 679	3 315	14 945	3 248
14 429	2 754	19 017	3 484	5 409	1 014	10 696	2 325

第九表 台灣地區平均每戶及每人所得收支、最終消費支出與儲蓄按區域別分（續完）

民國六十五年

	台 灣 省			
	澎 湖 縣 Penghu County		基 隆 市 Keelung Municipality	
	每 戶 Per household	每 人 Per capita	每 戶 Per household	每 人 Per capita
1.受雇人員報酬 Compensation of employees	43 969	9 195	103 638	19 484
2.產業主所得 Entrepreneurial income	30 752	6 431	9 446	1 776
3.基本所得 Primary income	74 720	15 625	113 084	21 259
4.財產所得收入淨額 Net property income	7 295	1 525	7 885	1 482
5.已分配要素所得 Distributed factor income	82 015	17 151	120 969	22 742
6.經常移轉收入 Current transfer receipts	5 622	1 176	5 112	960
i 從私人 From households	4 952	1 036	3 507	659
ii 從政府 From government	331	69	986	185
iii 從企業 From enterprises	339	71	619	116
①意外災害保險受益 Benefit of casualty insurance	—	—	547	103
②人壽保險淨受益 Net benefit of life insurance	334	70	—	—
③其他 Others	5	1	72	13
iv 從國外 From abroad	—	—	—	—
7.經常移轉支出 Current transfer expenditures	4 120	862	8 586	1 615
i 對私人 To households	3 383	708	5 259	989
ii 對政府 To government	411	86	1 137	214
①直接稅 Direct taxes	339	71	1 031	194
②其他 Others	72	15	106	20
iii 對企業 To enterprises	326	68	2 190	412
①意外災害保費支出 Expenditure on casualty insurance	70	15	2 136	402
②人壽保險保費支出 Expenditure on life insurance	250	52	50	9
③其他 Others	6	1	4	1
iv 對國外 To abroad	—	—	—	—
8.雜項收入 Miscellaneous receipts	7 142	1 494	512	96
9.可支配所得 Available income	90 659	18 959	118 007	22 183
10.最終消費支出 Final consumption expenditure	65 518	13 701	88 685	16 672
11.儲蓄 Saving	25 391	5 310	29 372	5 520
12.淨貸出 Net lending	18 840	3 940	27 438	5 158

**Table 9. Average Income & Expenditure, Final Consumption
Expenditure & Saving Per Household & Per Capita by
Areas in Taiwan District. (Cont.)**

1 9 7 6

單位：新台幣元
Unit: N. T. \$

Taiwan Province					
台 中 市 Taichung Municipality		台 南 市 Tainan Municipality		高 雄 市 Kaohsiung Municipality	
每 戶 Per household	每 人 Per capita	每 戶 Per household	每 人 Per capita	每 戶 Per household	每 人 Per capita
85 013	16 254	77 303	15 425	99 028	20 271
29 266	5 595	27 791	5 545	15 759	3 226
114 278	21 849	105 094	20 970	114 787	23 496
11 934	2 282	11 198	2 234	11 908	2 437
126 212	24 131	116 292	23 204	126 695	25 934
3 959	757	6 053	1 203	5 148	1 054
3 582	685	4 950	988	4 697	962
360	69	923	184	331	68
17	3	96	19	120	24
—	—	50	10	7	1
—	—	16	3	—	—
17	3	30	6	113	23
—	—	84	17	—	—
5 167	987	5 605	1 119	9 732	1 993
3 200	612	3 463	691	7 266	1 487
829	158	821	164	1 907	391
586	112	723	144	1 835	376
243	46	98	20	72	15
1 138	217	1 316	263	537	110
791	151	929	185	248	51
347	66	238	48	263	54
—	—	149	30	26	5
—	—	5	1	22	5
438	84	873	174	1 405	288
125 442	23 985	117 613	23 467	123 516	25 283
93 482	17 873	98 019	19 559	101 009	20 676
32 307	6 178	19 832	3 956	22 770	4 661
14 317	2 737	21 984	4 387	24 678	5 051

第十表 台灣地區個人所得收支、最終消費支出與儲蓄依可支配
所得按戶數十等分位分

民國六十五年

	合 計		依可支配所得按戶數十等分位組		
	Total	1	2	3	
家庭戶數 No. of households	3 117 027	311 703	311 703	311 703	
每一戶平均人數 Average no. of persons per household	5.25	3.35	4.51	4.90	
每一戶平均成年人數 Average no. of adults per household	2.64	1.85	2.15	2.25	
每一戶平均未成年人數 Average no. of minors per household	2.61	1.50	2.36	2.65	
每一戶平均所得收入者人數 Average no. of income recipients per household	1.61	1.14	1.30	1.39	
1.受雇人員報酬 Compensation of employees	236 013 189	7 667 556	12 933 196	16 383 980	
2.產業主所得 Entrepreneurial income	96 880 988	3 395 511	5 266 364	5 759 459	
3.基本所得 Primary income	332 894 177	11 063 067	18 199 560	22 143 439	
4.財產所得收入淨額 Net property income	30 621 288	669 210	924 254	1 049 807	
5.已分配要素所得 Distributed factor income	363 515 465	11 732 277	19 123 814	23 193 246	
6.經常移轉收入 Current transfer receipts	17 978 568	1 642 643	1 198 214	1 006 727	
i 從私人 From households	14 586 611	1 350 128	961 612	903 200	
ii 從政府 From government	2 206 545	195 040	186 224	80 284	
iii 從企業 From enterprises	674 728	82 851	17 913	23 193	
①意外災害保險受益 Benefit of casualty insurance	80 964	516	704	1 480	
②人壽保險淨受益 Net benefit of life insurance	126 734	146	—	8 561	
③其他 Others	467 030	82 189	17 209	13 152	
iv 從國外 From abroad	510 684	14 624	32 465	50	
7.經常移轉支出 Current transfer expenditures	22 439 799	712 562	1 033 595	1 195 049	
i 對私人 To households	14 950 689	626 462	820 536	921 378	
ii 對政府 To government	4 573 127	48 530	83 262	130 041	
①直接稅 Direct taxes	3 818 623	28 024	47 785	86 206	
②其 他 Others	754 504	20 506	35 477	43 835	
iii 對企業 To enterprises	2 719 510	37 570	124 802	143 630	
①意外災害保費支出 Expenditure on casualty insurance	1 620 480	18 809	86 947	99 226	
②人壽保險保費支出 Expenditure on life insurance	982 227	15 414	33 475	35 883	
③其他 Others	116 803	3 347	4 380	8 521	
iv 對國外 To abroad	196 473	—	4 995	—	
8.雜項收入 Miscellaneous receipts	3 447 136	136 185	176 831	111 817	
9.可支配所得 Available income	362 501 370	12 798 543	19 465 264	23 116 741	
10.最終消費支出 Final consumption expenditure	298 343 172	12 557 280	17 657 486	20 652 403	
11.儲蓄 Saving	65 140 425	256 677	1 841 253	2 500 221	
12.淨貸出 Net lending	49 587 932	— 362 346	1 334 538	2 062 252	

**Table 10. Personal Income & Expenditure, Final Consumption
Expenditure & Saving by Ten Equal Divisions of Households
Ordered According to Available Income in Taiwan District.**

1 9 7 6

單位：新台幣千元
Unit: N. T. \$1,000

By ten equal divisions of households ordered according to available income						
4	5	6	7	8	9	10
311 703	311 703	311 703	311 703	311 703	311 703	311 700
5.11	5.25	5.37	5.54	5.65	6.14	6.64
2.39	2.45	2.61	2.71	2.82	3.30	3.86
2.72	2.80	2.76	2.83	2.83	2.84	2.78
1.43	1.46	1.61	1.68	1.78	2.02	2.30
17 419 042	20 579 993	22 870 436	25 121 579	28 399 227	35 296 080	49 342 100
7 579 520	7 093 990	8 364 533	10 088 981	11 912 150	13 708 723	23 711 757
24 998 562	27 673 983	31 234 969	35 210 560	40 311 377	49 004 803	73 053 857
1 452 145	1 859 971	2 425 951	2 967 703	4 099 247	5 268 563	9 904 437
26 450 707	29 533 954	33 660 920	38 178 263	44 410 624	54 273 366	82 958 294
1 228 501	1 678 290	1 604 008	1 951 615	1 923 201	2 286 499	3 458 870
1 033 977	1 407 742	1 395 732	1 545 998	1 529 137	1 927 247	2 531 838
136 352	218 251	149 899	201 211	208 437	304 143	526 704
47 254	15 192	49 718	49 106	73 955	49 373	266 173
929	2 938	8 519	6 053	1 502	6 032	52 291
77	906	3 761	14 924	19 079	324	78 956
46 248	11 348	37 438	28 129	53 374	43 017	134 926
10 918	37 105	8 659	155 300	111 672	5 736	134 155
1 446 140	1 568 053	1 794 250	2 230 762	2 534 693	3 386 739	6 537 956
1 078 673	1 145 028	1 277 683	1 614 753	1 727 762	2 210 765	3 527 649
154 995	206 610	255 692	300 579	427 749	746 686	2 218 983
104 523	139 965	182 932	225 934	347 259	632 820	2 023 175
50 472	66 645	72 760	74 645	80 490	113 866	195 808
207 894	211 808	260 095	304 441	333 501	409 144	686 625
127 621	152 690	147 516	167 599	189 029	257 183	373 860
72 894	52 386	104 138	122 247	123 319	137 903	284 568
7 379	6 732	8 441	14 595	21 153	14 058	28 197
4 578	4 607	780	10 989	45 681	20 144	104 699
107 955	107 794	162 554	264 249	361 591	444 007	1 574 153
26 341 023	29 751 985	33 633 232	38 163 365	44 160 723	53 617 133	81 453 361
23 220 209	26 041 226	28 920 044	32 254 523	36 250 132	42 837 570	57 952 299
3 193 708	3 763 145	4 817 326	6 031 089	8 033 910	10 917 466	23 785 630
3 063 617	2 896 619	3 237 725	4 095 854	7 312 424	8 910 913	17 036 336

第十一表 台灣地區個人所得收支、最終消費支出與儲蓄
按可支配所得十等分位分

民國六十五年

	合 計 Total	依可支配所得十等分位組		
		1	2	3
家庭戶數 No. of households	3 117 027	680 328	461 631	389 476
每一戶平均人數 Average no. of persons per household	5.25	4.00	5.02	5.19
每一戶平均成年人數 Average no. of adults per household	2.64	2.01	2.31	2.46
每一戶平均未成年人數 Average no. of minors per household	2.61	1.99	2.71	2.73
每一戶平均所得收入者人數 Average no. of income recipients per household	1.61	1.24	1.40	1.47
1.受雇人員報酬 Compensation of employees	236 013 189	23 392 180	24 964 160	24 664 372
2.產業主所得 Entrepreneurial income	96 880 988	9 668 776	9 649 899	9 317 471
3.基本所得 Primary income	332 894 177	33 060 956	34 614 059	33 981 843
4.財產所得收入淨額 Net property income	30 621 288	1 781 487	1 728 028	2 249 801
5.已分配要素所得 Distributed factor income	363 515 465	34 842 443	36 342 087	36 231 644
6.經常移轉收入 Current transfer receipts	17 978 568	2 999 217	1 667 867	1 853 336
i 從私人 From households	14 586 611	2 448 657	1 436 763	1 625 681
ii 從政府 From government	2 206 545	395 504	170 821	186 108
iii 從企業 From enterprises	674 728	107 968	49 315	27 662
①意外災害保險受益 Benefit of casualty insurance	80 964	1 229	2 385	2 395
②人壽保險淨受益 Net benefit of life insurance	126 734	6 763	2 022	902
③其他 Others	467 030	99 976	44 908	24 365
iv 從國外 From abroad	510 684	47 089	10 968	13 885
7.經常移轉支出 Current transfer expenditures	22 439 799	1 935 198	1 950 086	1 934 543
i 對私人 To households	14 950 689	1 599 913	1 472 593	1 427 334
ii 對政府 To government	4 573 127	149 425	210 475	243 797
①直接稅 Direct taxes	3 818 623	87 518	140 396	163 390
②其 他 Others	754 504	61 907	70 079	80 407
iii 對企業 To enterprises	2 719 510	180 867	262 440	258 805
①意外災害保費支出 Expenditure on casualty insurance	1 620 480	120 754	169 645	175 698
②人壽保險保費支出 Expenditure on life insurance	982 227	52 006	79 785	73 970
③其他 Others	116 803	8 107	13 010	9 137
iv 對國外 To abroad	196 473	4 993	4 578	4 607
8.雜項收入 Miscellaneous receipts	3 447 136	330 952	179 427	122 306
9.可支配所得 Available income	362 501 370	36 237 414	36 239 295	36 272 743
10.最終消費支出 Final consumption expenditure	298 343 172	33 790 623	32 278 092	31 607 931
11.儲蓄 Saving	65 140 425	2 498 797	4 040 988	4 738 782
12.淨貸出 Net lending	49 587 932	1 374 204	3 612 441	3 965 696

**Table 11. Personal Income & Expenditure, Final Consumption
Expenditure & Saving by Ten Equal Divisions of
Available Income in Taiwan District.**

1 9 7 6

單位：新台幣千元
Unit: N. T. \$1,000

By ten equal divisions of available income of the household						
4	5	6	7	8	9	10
337 699	297 320	261 283	227 997	194 671	160 664	105 958
5.37	5.52	5.67	5.96	6.27	6.51	6.88
2.59	2.69	2.83	3.11	3.41	3.73	4.23
2.78	2.83	2.84	2.85	2.86	2.78	2.65
1.60	1.68	1.76	1.95	2.06	2.23	2.51
24 738 987	23 963 030	22 787 037	23 768 328	24 366 795	23 116 520	20 251 780
8 811 400	9 517 390	10 179 314	9 313 686	8 962 082	10 141 054	11 319 916
33 550 387	33 480 420	32 966 351	33 082 014	33 328 877	33 257 574	31 571 696
2 619 643	2 799 258	3 317 997	3 509 484	3 493 473	3 851 582	5 270 535
36 170 030	36 279 678	36 284 348	36 591 498	36 822 350	37 109 156	36 842 231
1 827 150	1 844 243	1 707 519	1 500 134	1 576 569	1 282 127	1 720 406
1 531 153	1 455 923	1 343 431	1 273 385	1 291 108	950 602	1 229 908
212 941	188 392	198 399	175 531	209 059	167 718	302 072
51 177	44 628	68 096	31 402	58 969	115 727	119 784
9 078	6 053	1 501	729	5 303	2 209	50 082
3 765	14 924	18 042	1 036	324	77 101	1 855
38 334	23 651	48 553	29 637	53 342	36 417	67 847
31 879	155 300	97 593	19 816	17 433	48 080	68 642
1 925 193	2 124 358	2 049 379	2 124 044	2 452 007	2 662 873	3 282 118
1 367 124	1 547 266	1 387 214	1 387 373	1 609 482	1 554 337	1 598 053
275 230	282 504	341 777	444 320	550 531	790 964	1 284 104
198 000	213 887	277 774	367 966	479 504	682 943	1 207 245
77 230	68 617	64 003	76 354	71 027	108 021	76 859
282 059	283 599	274 770	282 297	270 821	283 581	340 271
165 628	155 735	148 977	176 123	172 579	181 790	153 551
107 884	114 777	105 860	97 640	85 011	85 529	179 765
8 547	13 087	19 933	8 534	13 231	16 262	6 955
780	10 989	45 618	10 054	21 173	33 991	59 690
170 448	237 219	290 279	277 559	334 301	495 838	1 008 807
36 242 435	36 236 782	36 232 767	36 245 147	36 281 213	36 224 248	36 289 326
31 261 813	30 644 158	29 949 440	29 333 719	28 474 189	27 202 714	23 800 493
5 088 506	5 707 401	6 389 187	7 009 068	7 892 035	9 107 063	12 668 598
3 264 485	3 817 315	5 733 720	5 554 381	7 140 182	5 511 596	9 613 912

第十二表 台灣地區個人所得分配依可支配所得按戶數十等分位分
各等分位戶數之分配

民國六十五年

	總 家 庭 Total		依可支配所得按戶數十等分位分	
			1	
	戶 數 No. of households	可 支 配 所 得 Available income	戶 數 No. of households	可 支 配 所 得 Available income
全體家庭 All households	3 117 027	360 501 370	311 703	12 798 543
1. 按農戶、非農戶分 By farm & non-farm				
i 農 戶 Farm	797 697	79 803 159	122 258	4 913 016
ii 非 農 戶 Non-farm	2 319 330	282 698 211	189 445	7 885 527
2. 按都市化程度別分 By degree of Urbanization				
i 都 市 City	1 413 694	191 289 925	59 287	2 554 399
ii 城 鎮 Town	603 524	66 700 891	63 122	2 642 313
iii 鄉 村 Village	1 099 809	104 510 554	189 294	7 601 831

	依 可 支 配 所 得 按 戶 數 十 等 分 位 分			
	5	6	7	
	可 支 配 所 得 Available income	戶 數 No. of households	可 支 配 所 得 Available income	戶 數 No. of households
全體家庭 All households	29 751 985	311 703	33 633 232	311 703
1. 按農戶、非農戶分 By farm & non-farm				
i 農 戶 Farm	7 039 168	77 866	8 375 421	63 608
ii 非 農 戶 Non-farm	22 712 817	233 837	25 257 811	248 095
2. 按都市化程度別分 By degree of Urbanization				
i 都 市 City	12 612 258	143 711	15 536 268	171 088
ii 城 鎮 Town	6 554 675	68 257	7 349 682	52 024
iii 鄉 村 Village	10 585 052	99 735	10 747 282	88 591

Tabse 12. Distribution of Households for Every Division of Ten Equal Divisions of Households Ordered According to Available Income in Taiwan District.

1 9 7 6

單位：新台幣千元
Unit: N. T. \$1,000

By ten equal divisions of households ordered according to available income						
2		3		4		5
戶數 No. of households	可支配所得 Available income	戶數 No. of households	可支配所得 Available income	戶數 No. of households	可支配所得 Available income	戶數 No. of households
311 703	19 465 264	311 703	23 116 741	311 703	26 341 023	311 703
111 434	6 953 671	95 324	7 067 112	95 562	8 063 421	74 011
200 269	12 511 593	216 379	16 049 629	216 141	18 277 602	237 692
84 865	5 315 579	107 095	7 967 679	125 325	10 557 205	131 969
69 192	4 354 083	65 637	4 859 226	60 428	5 129 365	68 445
157 646	9 795 602	138 971	10 289 836	125 950	10 654 453	111 289

By ten equal divisions of household ordered according to available income						
可支配所得 Available income	8		9		10	
	戶數 No. of households	可支配所得 Available income	戶數 No. of households	可支配所得 Available income	戶數 No. of households	可支配所得 Available income
38 163 365	311 703	44 160 723	311 703	53 617 133	311 700	81 453 361
7 775 270	57 646	8 179 665	48 863	8 297 531	51 125	13 138 884
30 388 095	254 057	35 981 058	262 840	45 319 602	260 575	68 314 477
20 978 542	183 210	25 968 501	194 076	33 533 791	213 068	56 265 703
6 358 903	55 483	7 845 301	51 426	8 825 524	49 510	12 781 819
10 825 920	73 010	10 346 921	66 201	11 257 818	49 122	12 405 839

第十三表 台灣地區個人所得分配依可支配所得按戶數十等分位分
各等分位戶數按經濟戶長從業身分別之分配

民 國 六 十 五 年

	總 家 庭 Total		依可支配所得按戶數十等分位分	
			1	
	戶 數 No. of households	可 支 配 所 得 Available income	戶 數 No. of households	可 支 配 所 得 Available income
全體家庭 All households	3 117 027	362 501 370	311 703	12 798 543
1.雇 主 Employers	90 166	17 757 487	668	26 837
2.受 雇 者 Employees	1 896 087	225 341 718	142 333	6 265 106
3.自營作業者 Own-account Workers	1 073 327	115 564 560	140 188	5 584 934
4.失 業 者 Unemployment	4 828	408 929	1 001	25 969
5.其 他 Others	52 619	3 428 676	27 513	895 697

	依 可 支 配 所 得 按 戶 數 十 等 分 位 分			
	5	6		7
	可 支 配 所 得 Available income	戶 數 No. of households	可 支 配 所 得 Available income	戶 數 No. of households
全體家庭 All households	29 751 985	311 703	33 633 232	311 703
1.雇 主 Employers	541 675	3 749	399 248	11 274
2.受 雇 者 Employees	19 549 566	200 384	21 672 337	202 072
3.自營作業者 Own-account Workers	9 183 469	105 254	11 334 507	96 167
4.失 業 者 Unemployment	92 302	659	69 799	629
5.其 他 Others	384 973	1 657	179 195	1 561

Table 13. Distribution of Households for Every Division of Ten Equal Divisions of Households Ordered According to Available Income & According to Status of Employment of The Head of Household in Taiwan District.

1 9 7 6

單位：新台幣千元
Unit: N. T. \$ 1000

By ten equal divisions of households ordered according to available income						
2		3		4		5
戶數 No. of households	可支配所得 Available income	戶數 No. of households	可支配所得 Available income	戶數 No. of households	可支配所得 Available income	戶數 No. of households
311 703	19 465 264	311 703	23 116 741	311 703	26 341 023	311 703
1 330	85 704	993	73 829	3 598	301 528	5 621
174 761	10 956 430	192 484	14 244 036	185 572	15 685 025	204 664
128 913	8 032 178	114 868	8 530 680	119 290	10 080 699	96 446
334	18 604	298	23 602	636	54 633	951
6 365	391 318	3 060	222 812	2 607	220 090	4 021

By ten equal divisions of households ordered according to available income						
8		9		10		
可支配所得 Available income	戶數 No. of households	可支配所得 Available income	戶數 No. of households	可支配所得 Available income	戶數 No. of households	可支配所得 Available income
38 163 365	311 703	44 160 723	311 703	53 617 133	311 700	81 453 361
1 371 657	11 591	1 651 862	18 929	3 288 342	32 413	10 016 805
24 721 003	197 379	28 027 922	204 659	35 348 677	191 779	48 856 197
11 763 783	98 410	13 883 223	87 065	14 860 732	86 726	22 310 355
78 644	320	45 376	—	—	—	—
197 083	4 003	548 668	1 050	176 878	782	211 962

第十四表 台灣地區個人所得分配依可支配所得按戶數十等分位分
各等分位戶數按經濟戶長職業別之分配

民 國 六 十 五 年

	總 家 庭 Total		依可支配所得按戶數十等分位分	
			1	
	戶 數 No. of households	可 支 配 所 得 Available income	戶 數 No. of households	可 支 配 所 得 Available income
全體家庭 All households	3 117 027	362 501 370	311 703	12 798 543
1. 專門性技術性及有關人員 Professional, technical & related workers	221 043	33 883 551	1 971	89 709
2. 管 理 人 員 Administrative executive & managerial workers	152 758	32 377 858	326	— 30 760
3. 佐 理 人 員 Clerical workers	389 983	54 395 614	5 274	246 926
4. 買賣工作人員 Sales workers	382 840	48 271 915	24 875	1 056 245
5. 服務工作人員 Service workers	178 020	18 313 429	25 940	1 105 266
6. 農、林、畜牧、漁獵工作人員 Farmer, loggers, livestock, fishermen, hunters & related workers	767 439	71 776 786	145 424	5 814 186
66. 農事、畜牧、狩獵工作者 Farmer, livestock, hunters & related workers.	692 735	65 150 364	131 064	5 179 904
62. 林、漁工作者 Loggers, fishermen & related workers.	74 704	6 626 422	14 360	634 282
7/8/9 生產及有關工人運輸設備操作工及體力工 Craftsmen prod-process workers, transport workers & labourers	837 012	87 344 110	64 253	2 876 345
7. 生產及有關工人 Craftsmen prod-process workers.	548 199	56 171 784	48 295	2 186 158
8. 運輸設備操作人員 Transport workers.	152 831	17 079 243	988	43 308
9. 體力工作人員 Labourers.	135 982	14 093 083	14 970	646 879
10. 不能分類之工作者 Workers can't be classified	653	19 286	653	19 286
11. 軍 人 Servicemen	129 832	12 281 216	14 473	699 672
12. 無職業家庭 Non-working	57 447	3 837 605	28 514	921 668

Table 14. Distribution of Households for Every Division of Ten Equal Divisions of Households Ordered According to Available Income & According to Occupation of The Head of Household in Taiwan District.

1 9 7 8

單位：新台幣千元
Unit: N. T. \$1,000

By ten equal divisions of households ordered according to available income						
2		3		4		5
戶數 No. of households	可支配所得 Available income	戶數 No. of households	可支配所得 Available income	戶數 No. of households	可支配所得 Available income	戶數 No. of households
311 703	19 465 264	311 703	23 116 741	311 703	26 341 023	311 703
4 271	261 209	11 508	859 034	11 070	941 060	19 471
1 002	63 552	1 350	101 945	3 019	260 967	5 277
15 770	1 001 186	22 276	1 669 826	26 464	2 251 122	37 904
23 729	1 475 662	31 321	2 328 086	38 657	3 267 969	35 470
20 149	1 275 660	20 249	1 508 665	19 957	1 681 252	20 671
127 610	7 934 769	94 217	6 983 698	86 618	7 303 950	66 036
111 084	6 898 050	85 364	6 330 506	79 702	6 715 945	60 096
16 526	1 036 719	8 853	653 192	6 916	588 005	5 940
89 467	5 614 362	108 394	8 018 598	103 784	8 760 837	111 055
65 175	4 096 970	71 744	5 306 839	69 879	5 893 324	71 290
9 871	618 996	19 049	1 415 512	20 402	1 724 908	27 671
14 421	898 396	17 601	1 296 247	13 503	1 142 605	12 094
—	—	—	—	—	—	—
23 006	1 428 943	19 030	1 400 475	18 891	1 599 143	10 847
6 699	409 921	3 358	246 414	3 243	274 723	4 972

第十四表 台灣地區個人所得分配依可支配所得按戶數十等分位分
各等分位戶數按經濟戶長職業別之分配（續）

民 國 六 十 五 年

	依 可 支 配 所 得 按 戶 數 十 等 分 位 分			
	5	6		7
	可 支 配 所 得 Available income	戶 數 No. of households	可 支 配 所 得 Available income	戶 數 No. of households
全體家庭 All households	29 751 985	311 703	33 633 232	311 703
1.專門性技術性及有關人員 Professional, technical & related workers	1 872 545	24 041	2 592 323	28 985
2.管 理 人 員 Administrative executive & managerial workers	506 116	5 827	636 883	10 610
3.佐 理 人 員 Clerical workers	3 613 746	48 580	5 262 631	49 798
4.買賣工作人員 Sales workers	3 380 900	34 233	3 688 988	49 565
5.服務工作人員 Service workers	1 977 251	15 751	1 696 004	16 937
6.農、林、畜牧、漁獵工作人員 Farmer, loggers, livestock, fishermen, hunters & related workers	6 289 990	73 914	7 957 013	49 122
61.農事、畜牧、狩獵工作者 Farmer, livestock, hunters & related workers.	5 722 465	66 348	7 146 088	43 836
62.林、漁工作者 Loggers, fishermen & related workers.	567 525	7 566	810 925	5 286
7/8/9生產及有體工人運輸設備操作工及體力工 Craftsmen prod-process workers, transport workers & labourers	10 595 761	93 709	10 108 057	93 556
7.生產及有關工人 Craftsmen prod-process workers.	6 806 765	55 915	6 016 392	56 928
8.運輸設備操作人員 Transport workers.	2 637 796	22 422	2 423 280	18 204
9.體力工作人員 Labourers.	1 151 200	15 372	1 668 385	18 424
10.不能分類之工作者 Works can't be classified	—	—	—	—
11.軍 人 Servicemen	1 038 401	13 332	1 442 339	10 940
12.無職業家庭 Non-working	477 275	2 316	248 994	2 190

Table 14. Distribution of Households for Every Division of Ten Equal Divisions of Households Ordered According to Available Income & According to Occupation of The Head of Household in Taiwan District. (Cont.)

1 9 7 6

單位：新台幣千元
Unit: N. T. \$1,000

By ten equal divisions of households ordered according to available income						
可支配所得 Available income	8		9		10	
	戶數 No. of households	可支配所得 Available income	戶數 No. of households	可支配所得 Available income	戶數 No. of households	可支配所得 Available income
38 163 365	311 703	44 160 723	311 703	53 617 133	311 700	81 453 361
3 567 000	32 755	4 683 342	43 520	7 519 969	43 451	11 497 359
1 295 674	20 130	2 906 596	30 575	5 339 045	74 642	21 297 839
6 140 850	62 454	8 851 915	65 351	11 270 469	56 112	14 086 942
6 063 116	52 968	7 479 253	46 155	7 868 707	45 867	11 662 991
2 063 401	14 280	1 987 144	12 684	2 170 691	11 402	2 848 095
5 987 069	44 768	6 317 244	39 753	6 773 354	39 977	10 415 512
5 352 322	41 471	5 856 135	35 782	6 073 365	37 988	9 875 584
634 747	3 297	461 109	3 971	699 989	1 989	539 928
11 436 553	73 123	10 425 413	64 198	11 052 035	35 473	8 506 148
6 951 781	43 605	6 239 610	41 465	7 078 762	23 903	5 645 182
2 223 951	16 607	2 335 697	9 794	1 717 155	7 823	1 938 641
2 260 821	12 911	1 850 106	12 939	2 256 118	3 747	922 326
—	—	—	—	—	—	—
1 333 975	6 902	965 772	8 417	1 445 985	3 994	926 512
275 727	4 323	594 044	1 050	176 878	782	211 962

第十五表 台灣地區個人所得分配按經濟戶長年齡組別分

民國六十五年

	合 計	未滿 15 歲	15—19 歲	20—24 歲	25—29 歲
	Total	Under 15 years	years	years	years
家庭戶數 No. of households	3 117 027	14 843	77 771	287 698	407 506
每一戶平均人數 Average no. of persons per household	5.25	4.75	4.55	4.51	5.05
每一戶平均成年人數 Average no. of adults per household	2.64	1.86	2.82	2.68	2.48
每一戶平均未成年人數 Average no. of minors per household	2.61	2.89	1.73	1.83	2.57
每一戶平均就業人數 Average no. of persons employed per household	1.92	2.06	1.98	1.72	1.56
1. 受雇人員報酬 Compensation of employees	236 013 189	995 775	5 022 625	21 389 950	30 805 823
(1) 薪資及實物折值 Wages, salaries & in kind	214 973 700	935 281	4 612 797	19 615 801	28 020 002
(2) 其他收入 Other receipts	21 039 489	60 494	409 828	1 774 149	2 785 821
2. 產業主所得 Entrepreneurial income	96 880 988	60 433	1 769 770	6 753 491	11 224 346
(1) 農業淨收入 Net agricultural income	32 312 976	28 898	378 718	1 553 010	2 671 173
(2) 林業淨收入 Net forest income	562 986	—	916	36 406	147 852
(3) 漁業淨收入 Net fishing income	2 258 191	—	36 238	137 011	268 795
(4) 營業淨收入 Net operation surplus	58 395 162	31 535	1 327 441	4 989 384	7 828 317
(5) 執行業務淨收入 Net professional income	3 351 673	—	26 457	37 680	308 209
3. 基本所得 Primary income	332 894 177	1 056 208	6 792 395	28 143 441	42 030 169
4. 已分配要素所得 Distributed factor income	363 515 465	1 129 790	7 383 040	29 992 166	45 406 317
5. 可支配所得 Available income	362 501 370	1 209 606	7 542 321	29 907 069	45 191 056
6. 最終消費支出 Final consumption expenditure	298 343 172	1 032 043	6 276 051	24 610 944	37 102 622
7. 儲蓄 Saving	65 140 425	177 838	1 275 627	5 366 255	8 207 212
8. 淨貸出 Net lending	49 587 932	191 724	282 581	4 216 813	5 114 496

**Table 15. Distribution of Personal Income by Age Group of
The Head of Household in Taiwan District.**

1 9 7 6

單位：新台幣千元
Unit: N. T. \$1,000

30—34 歲 years	35—39 歲 years	40—44 歲 years	45—49 歲 years	50—54 歲 years	55—59 歲 years	60—64歲 years	65 歲 以上 65 years and over
502 076	485 601	499 928	363 284	234 494	213 369	19 240	11 217
5.64	5.74	5.59	5.23	5.09	4.49	3.74	2.72
2.40	2.38	2.70	2.91	3.08	2.97	2.69	2.22
3.24	3.36	2.89	2.32	2.01	1.52	1.05	0.50
1.62	1.93	2.14	2.20	2.36	2.12	1.49	0.60
35 224 389	34 416 087	41 294 754	32 089 360	19 729 687	13 014 271	1 692 928	337 540
32 236 661	31 782 190	37 705 309	28 819 969	17 879 495	11 533 043	1 537 064	296 088
2 987 728	2 633 897	3 589 445	3 269 391	1 850 192	1 481 228	155 864	41 452
17 017 620	17 993 803	14 835 138	10 505 108	7 357 390	8 423 762	655 934	284 193
5 153 904	6 265 989	5 616 906	4 251 994	3 178 203	3 206 921	7 260	—
81 888	68 864	92 961	59 811	53 400	20 888	—	—
467 097	440 684	426 464	242 723	122 489	116 690	—	—
10 715 360	10 841 036	8 322 512	5 537 038	3 760 591	4 557 287	371 054	113 607
599 371	377 230	376 295	413 542	242 707	521 976	277 620	170 586
52 242 009	52 409 820	56 129 892	42 594 468	27 087 077	21 438 033	2 348 862	621 733
57 164 746	57 314 938	61 694 117	46 273 312	29 524 847	23 843 256	2 874 120	914 816
56 114 548	56 777 305	61 095 278	46 131 707	29 522 079	24 561 630	3 030 358	1 418 413
46 808 539	47 857 945	50 963 976	37 700 718	23 534 787	18 890 146	2 383 301	1 182 100
9 499 643	9 073 090	10 286 434	8 553 444	6 078 462	5 731 421	650 698	240 301
5 419 443	6 059 889	7 948 589	8 319 766	5 046 841	5 972 845	721 722	293 223

第十六表 台灣地區個人所得分配按經濟戶長教育程度別分

民國六十五年

	合 計 Total	補習自修或不識字 Supplementary school & illiteracy	國 小 教 育 Primary school
家庭戶數 No. of households	3 117 027	368 824	1 463 343
每一戶平均人數 Average no. of persons per household	5.25	5.31	5.61
每一戶平均成年人數 Average no. of adults per household	2.64	2.73	2.70
每一戶平均未成年人數 Average no. of minors per household	2.61	2.58	2.91
每一戶平均就業人數 Average no. of persons employed per household	1.92	2.39	2.09
1. 受雇人員報酬 Compensation of employees	236 013 189	17 504 111	87 726 134
(1) 薪資及實物折值 Wages, salaries & in kind	214 973 700	16 718 405	81 809 512
(2) 其他收入 Other receipts	21 039 489	785 706	5 916 622
2. 產業主所得 Entrepreneurial income	96 880 988	12 176 729	57 120 885
(1) 農業淨收入 Net agricultural income	32 312 976	7 168 888	20 568 229
(2) 林業淨收入 Net forest income	562 9862	50 079	395 137
(3) 漁業淨收入 Net fishing income	258 191	561 886	1 417 233
(4) 營業淨收入 Net operation surplus	58 395 162	4 288 279	33 693 034
(5) 執行業務淨收入 Net professional income	3 351 673	107 597	1 047 252
3. 基本所得 Primary income	332 894 177	29 680 840	144 847 019
4. 已分配要素所得 Distributed factor income	363 515 465	31 923 998	156 939 616
5. 可支配所得 Available income	362 501 370	33 451 678	157 231 513
6. 最終消費支出 Final consumption expenditure	298 343 172	27 674 050	131 455 431
7. 儲蓄 Saving	65 140 425	5 812 601	26 073 936
8. 淨貸出 Net lending	49 587 932	4 608 286	16 334 218

**Table 16. Distribution of Personal Income by Education Level of
The Head of Household in Taiwan District.**

1 9 7 8

單位：新台幣千元
Unit: N. T. \$1,000

國中教育 Junior middle school	高中教育 High school	專科教育 Junior college	大學教育 University	研究院(所) Graduate school
388 796	507 886	153 944	227 650	6 584
5.10	4.84	4.63	4.41	4.45
2.54	2.54	2.58	2.55	2.53
2.56	2.30	2.05	1.86	1.92
1.71	1.53	1.56	1.53	1.50
27 969 752	50 459 823	18 254 008	32 981 435	1 117 926
24 953 967	44 957 619	16 220 272	29 289 317	1 024 608
3 015 785	5 502 204	2 033 736	3 692 118	93 318
12 504 950	10 430 924	1 881 486	2 757 494	8 520
2 916 593	1 469 715	159 386	30 165	—
103 209	14 158	403	—	—
73 050	198 198	7 824	—	—
9 059 691	8 456 396	1 152 942	1 736 300	8 520
352 407	292 457	560 931	991 029	—
40 474 702	60 890 747	2 0135 494	35 738 929	1 126 446
44 064 680	67 533 594	22 344 235	39 481 580	1 227 762
44 092 160	66 238 026	22 089 092	38 235 107	1 163 794
37 201 228	54 286 763	17 364 106	29 434 495	927 099
7 023 372	12 197 917	4 798 507	8 991 977	242 115
6 793 885	9 840 203	3 847 357	7 895 165	268 818

第十七表 台灣地區個人所得、最終消費支出與儲蓄
按可支配所得組別分

民國六十五年

	總 計 Total	未滿10,000元 Under 10,000	10,000—20,000	20,000—30,000
家庭戶數 No. of households	3 117 027	1 651	13 837	29 577
每一戶平均人數 Average no. of persons per household	5.25	2.21	1.74	1.92
每一戶平均成年人數 Average no. of adults per household	2.64	1.81	1.24	1.44
每一戶平均未成年人數 Average no. of minors per household	2.61	0.40	0.50	0.48
每一戶平均就業人數 Average no. of persons employed per household	1.92	1.01	0.86	0.97
1. 受雇人員報酬 Compensation of employees	236 013 189	24 626	83 302	310 877
(1) 薪資及實物折值 Wages, salaries & in kind	214 973 700	20 630	83 302	277 268
(2) 其他收入 Other receipts	21 039 489	3 996	—	33 609
2. 產業主所得 Entrepreneurial income	96 880 988	2 054	77 724	215 314
(1) 農業淨收入 Net agricultural income	32 312 976	— 4 586	56 600	127 454
(2) 林業淨收入 Net forest income	562 986	—	—	8 927
(3) 漁業淨收入 Net fishing income	2 258 191	—	3 175	11 302
(4) 營業淨收入 Net operation surplus	58 395 162	6 640	17 949	64 473
(5) 執行業務淨收入 Net professional income	3 351 673	—	—	3 158
3. 基本所得 Primary income	332 894 177	26 680	161 026	526 191
4. 已分配要素所得 Distributed Factor income	363 515 465	6 879	173 828	584 772
5. 可支配所得 Available income	362 501 370	6 400	216 135	753 382
6. 最終消費支出 Final consumption expenditure	298 343 172	61 233	318 546	779 217
7. 儲蓄 Saving	65 140 425	— 54 833	— 102 410	— 25 835
8. 淨貸出 Net lending	49 587 932	— 218 737	— 169 733	— 200 979

**Table 17. Personal Income、Final Consumption Expenditure & Saving
by Available Income Size in Taiwan District.**

單位：新台幣千元
Unit: N. T. \$1,000

1 9 7 6

30,000— 40,000	40,000— 50,000	50,000— 60,000	60,000— 70,000	70,000— 80,000	80,000— 90,000	90,000— 100,000	100,000— 110,000
60 796	106 934	183 445	258 747	296 897	304 108	264 140	243 112
2.83	3.51	4.21	4.61	4.92	5.11	5.23	5.39
1.72	1.93	2.08	2.15	2.27	2.40	2.45	2.57
1.11	1.58	2.13	2.46	2.65	2.71	2.78	2.82
1.16	1.42	1.56	1.59	1.64	1.78	1.77	1.90
995 698	2 885 422	6 590 149	11 364 103	15 630 523	17 043 390	17 308 850	17 522 827
942 475	2 693 371	6 176 445	10 511 441	14 668 236	15 786 584	15 931 177	16 040 300
53 223	192 051	413 704	852 662	962 287	1 256 806	1 377 673	1 482 527
656 896	1 414 361	2 704 703	4 471 421	5 602 748	7 484 973	6 188 349	6 328 079
388 065	910 253	1 630 496	2 557 122	2 732 039	3 339 529	2 556 798	2 487 502
631	14 706	21 466	37 151	39 331	65 163	39 188	42 146
37 990	17 895	183 704	273 402	129 696	205 036	127 871	207 220
212 915	463 787	852 455	1 581 332	2 616 688	3 801 015	3 300 424	3 475 891
17 295	7 720	16 582	22 414	84 994	74 230	164 068	115 320
1 652 594	4 299 783	9 294 852	15 835 524	21 233 271	24 528 363	23 497 199	23 850 906
1 821 240	4 610 516	9 773 693	16 639 392	22 248 694	25 996 541	24 890 882	25 606 840
2 153 557	4 871 336	10 138 985	16 794 955	22 218 653	25 842 735	25 019 387	25 516 229
2 067 371	4 543 999	9 139 278	15 246 678	19 863 048	22 734 822	21 948 617	22 066 999
88 518	335 147	1 012 400	1 574 869	2 392 154	3 177 788	3 117 991	3 527 779
102 352	164 081	1 169 588	931 862	1 940 284	3 082 590	2 594 539	1 636 110

第十七表 台灣地區個人所得、最終消費支出與儲蓄
按可支配所得組別分（續一）

民國六十五年

	110,000— 120,000	120,000— 130,000	130,000— 140,000	140,000— 150,000
家庭戶數 No. of households	221 593	176 193	156 498	132 272
每一戶平均人數 Average no. of persons per households	5.39	5.58	5.63	5.68
每一戶平均成年人數 Average no. of adults per household	2.64	2.72	2.76	2.87
每一戶平均未成年人數 Average no. of minors per household	2.75	2.86	2.87	2.81
每一戶平均就業人數 Average no. of persons employed per household	1.88	2.02	2.03	2.12
1. 受雇人員報酬 Compensation of employees	16 971 809	14 577 843	13 136 284	12 541 030
(1) 薪資及實物折值 Wages, salaries & in kind	15 523 532	13 243 061	11 996 681	11 287 652
(2) 其他收入 Other receipts	1 448 277	1 334 782	1 139 603	1 253 378
2. 產業主所得 Entrepreneurial income	6 379 036	5 692 087	5 849 913	5 136 805
(1) 農業淨收入 Net agricultural income	2 181 034	1 606 646	1 632 731	1 323 553
(2) 林業淨收入 Net forest income	43 526	14 254	12 581	64 180
(3) 漁業淨收入 Net fishing income	206 465	96 965	116 352	96 321
(4) 營業淨收入 Net operation surplus	3 789 885	3 897 648	3 903 268	3 457 466
(5) 執行業務淨收入 Net professional income	158 126	76 574	184 981	2 195 289
3. 基本所得 Primary income	23 350 845	20 269 930	18 986 197	17 677 835
4. 已分配要素所得 Distributed factor income	25 318 509	22 005 042	20 886 535	19 464 854
5. 可支配所得 Available income	25 448 100	21 992 638	21 112 053	19 148 809
6. 最終消費支出 Final consumption expenditure	21 573 353	18 650 918	17 616 399	15 660 352
7. 儲蓄 Saving	3 950 416	3 411 001	3 571 236	3 530 143
8. 淨貸出 Net lending	2 918 713	2 470 708	3 194 025	3 295 023

**Table 17. Personal Income 、 Final Consumption Expenditure & Saving
by Available Income Size in Taiwan District. (Cont.1)**

1 9 7 6

單位：新台幣千元
Unit: N. T. \$1,000

150,000— 160,000	160,000— 170,000	170,000— 180,000	180,000— 190,000	190,000— 200,000	200,000— 210,000	210,000— 220,000	220,000— 230,000
102 870	87 391	73 567	65 625	58 105	45 431	31 546	34 995
5.95	6.06	6.27	6.17	6.21	6.54	6.72	6.23
3.16	3.16	3.40	3.33	3.44	3.55	3.76	3.67
2.79	2.90	2.87	2.84	2.77	2.99	2.96	2.56
2.33	2.25	2.41	2.41	2.43	2.53	2.76	2.64
10 199 541	9 626 741	8 199 887	7 892 049	8 134 177	5 671 897	4 255 244	5 208 224
9 273 253	8 709 097	7 395 886	7 212 523	7 304 416	5 151 534	3 835 901	4 550 135
926 288	917 644	804 001	679 526	829 761	520 363	419 343	658 089
4 271 678	3 596 683	3 603 903	3 140 376	2 306 616	2 829 202	1 922 997	2 048 671
1 094 702	1 108 891	855 017	677 378	568 121	613 267	563 657	700 593
15 460	8 658	—	262	13 520	—	—	—
56 979	14 028	59 220	88 461	36 180	28 056	94 206	5 017
3 064 564	2 297 788	2 558 026	2 171 415	1 636 207	2 051 829	1 244 974	1 343 061
39 973	167 318	131 640	202 860	52 588	136 050	20 160	—
14 471 219	13 223 424	11 803 790	11 032 425	10 440 793	8 501 099	6 178 241	7 256 895
16 005 055	14 629 395	13 005 218	12 375 734	11 442 175	9 400 017	6 898 462	8 131 650
15 889 810	14 418 166	12 860 853	12 158 059	11 318 715	9 298 405	6 774 768	7 872 295
13 015 639	11 456 646	10 300 721	9 622 850	8 726 816	7 126 350	4 902 228	5 958 690
2 917 330	3 003 561	2 588 117	2 554 484	2 622 084	2 208 455	1 878 919	1 926 588
2 754 656	1 859 509	2 407 183	2 030 228	2 506 181	2 201 364	— 465 935	1 885 166

第十七表 台灣地區個人所得、最終消費支出與儲蓄
按可支配所得組別分（續完）

民國六十五年

	230,000— 240,000	240,000— 250,000	250,000— 260,000	260,000— 270,000
家庭戶數 No. of households	27 175	19 333	16 747	13 233
每一戶平均人數 Average no. of persons per household	6.65	6.46	6.31	7.20
每一戶平均成年人數 Average no. of adults per household	3.78	3.81	3.77	4.19
每一戶平均未成年人數 Average no. of minors per household	2.87	2.65	2.54	3.01
每一戶平均就業人數 Average no. of persons employed per household	2.47	2.54	2.14	2.90
1. 受雇人員報酬 Compensation of employees	3 998 936	3 384 795	2 732 098	2 283 688
(1) 薪資及實物折值 Wages, salaries & in kind	3 617 603	3 032 165	2 457 026	1 993 436
(2) 其他收入 Other receipts	381 333	352 630	275 072	290 252
2. 產業主所得 Entrepreneurial income	1 866 316	917 136	1 178 024	773 188
(1) 農業淨收入 Net agricultural income	560 736	255 947	19 674	95 446
(2) 林業淨收入 Net forest income	—	—	—	—
(3) 漁業淨收入 Net fishing income	—	—	—	—
(4) 營業淨收入 Net operation surplus	1 176 605	661 189	1 158 350	645 042
(5) 執行業務淨收入 Net professional income	128 975	—	—	32 700
3. 基本所得 Primary income	5 865 252	4 301 931	3 910 122	3 056 876
4. 已分配要素所得 Distributed factor income	6 702 948	4 794 205	4 174 745	3 459 075
5. 可支配所得 Available income	6 379 297	4 721 376	4 105 032	3 501 993
6. 最終消費支出 Final consumption expenditure	4 928 167	3 483 726	3 088 008	2 651 088
7. 儲蓄 Saving	1 470 905	1 249 231	1 025 883	865 878
8. 淨貸出 Net lending	662 634	840 613	828 431	— 3 326

**Table 17. Personal Income 、 Final Consumption Expenditure & Saving
by Available Income Size in Taiwan District. (Cont.)**

1 9 7 6							
單位：新台幣千元 Unit: N. T. \$1,000							
270,000— 280,000	280,000— 290,000	290,000— 300,000	300,000— 350,000	350,000— 400,000	400,000— 450,000	450,000— 500,000	500,000元以上 Over 500,000
14 060	9 391	11 848	23 927	14 018	6 733	4 335	6 892
6.19	6.10	7.31	6.76	6.59	7.95	7.97	7.65
3.83	3.68	4.84	3.96	4.38	4.94	5.29	4.33
2.36	2.42	2.47	2.80	2.21	3.01	2.68	3.32
2.82	2.88	3.10	2.87	3.58	2.89	3.99	2.66
2 684 404	1 836 316	2 346 275	4 103 815	2 868 488	1 405 980	1 135 671	1 058 230
2 346 694	1 656 837	2 091 825	3 405 749	2 632 387	1 195 029	1 007 302	922 747
337 710	179 479	254 450	698 066	236 101	210 951	128 369	135 483
896 064	573 286	965 216	2 223 575	1 627 950	909 257	557 428	2 468 959
279 667	53 024	203 689	134 041	428 613	16 717	134 876	423 684
—	—	—	—	121 836	—	—	—
—	82 250	—	—	—	—	—	80 400
501 601	431 372	583 627	1 917 374	880 191	739 140	422 552	1 468 423
114 796	6 640	177 900	172 160	197 310	153 400	—	496 452
3 580 468	2 409 602	3 311 491	6 327 390	4 496 438	2 315 237	1 693 099	3 527 189
3 991 201	2 687 770	3 582 529	7 300 285	5 454 034	2 728 847	2 064 096	4 659 807
3 854 089	2 671 465	3 503 140	7 288 929	5 257 865	2 785 417	2 032 399	4 575 943
2 766 028	1 821 210	2 535 972	5 047 112	3 096 304	2 003 291	1 184 268	2 357 228
1 097 055	859 695	970 139	2 274 103	2 195 795	798 050	860 251	2 267 538
1 033 749	788 907	931 782	2 413 256	2 244 217	— 396 269	336 460	1 818 700

第十八表 台灣地區個人所得分配按經濟戶長行業別分

民國六十五年

	總 計 Grand Total	農、林、漁、牧 Agriculture, forestry, livestock, 農牧狩獵業 Agriculture, livestock & hunting	
		合 計 Total	
家庭戶數 No. of households	3 117 027	769 745	692 693
每一戶平均人數 Average no. of persons per household	5.25	5.89	5.92
每一戶平均成年人數 Average no. of adults per household	2.64	2.92	2.96
每一戶平均未成年人數 Average no. of minors per household	2.61	2.97	2.96
每一戶平均就業人數 Average no. of persons employed per household	1.92	2.75	2.85
1. 受雇人員報酬 Compensation of employees	236 013 189	31 630 111	27 642 109
(1) 薪資及實物折值 Wages, salaries & in kind	214 973 700	30 629 678	26 824 173
(2) 其他收入 Other current receipts	21 039 489	1 000 433	817 936
2. 產業主所得 Entrepreneurial income	96 880 988	34 433 366	31 960 397
(1) 農業淨收入 Net agricultural income	32 312 976	29 291 083	29 097 860
(2) 林業淨收入 Net forest income	562 986	412 455	291 959
(3) 漁業淨收入 Net fishing income	2 258 191	2 134 615	238 207
(4) 營業淨收入 Net operation surplus	58 395 162	2 550 993	2 302 151
(5) 執行業務淨收入 Net professional income	3 351 673	44 220	30 220
3. 基本所得 Primary income	332 894 177	66 063 477	59 602 506
4. 已分配要素所得 Distributed factor income	363 515 465	70 380 025	63 455 545
5. 可支配所得 Available income	362 501 370	71 984 854	65 018 349
6. 最終消費支出 Final consumption expenditure	298 343 172	58 858 903	52 748 550
7. 儲 蓄 Saving	65 140 425	13 232 564	12 361 270
8. 淨貸出 Net lending	49 587 932	10 304 358	10 084 392

Table 18. Distribution of Personal Income by Industry of The Head of The Household in Taiwan District.

1 9 7 6

單位：新台幣千元
Unit: N. T. \$1,000

狩 獵 業 hunting and fishing		礦業及土石採取業 Mining & quarrying	製 造 業 Manufacturing	水 電 煤 氣 業 Water, electricity & gas
林 業 Forestry	漁 業 Fishing			
16273	60779	53298	590055	39417
4.74	5.78	6.22	5.15	5.40
2.37	2.62	2.80	2.62	2.64
2.37	3.16	3.42	2.53	2.76
1.86	1.93	1.99	1.76	1.69
1101248	2886754	6258992	55806767	4453850
1028397	2777108	5928742	50192067	3886674
72851	109646	330250	5614700	567176
206860	2266109	158320	11282512	423986
57260	135963	65871	923345	38004
120018	478	826	2207	—
—	1896408	1660	16560	—
29582	219260	89963	10120144	385982
—	14000	—	220256	—
1308108	5152863	6417312	67089279	4877836
1379702	5544778	6853534	73725371	5310781
1360439	5606066	6759709	72508459	513161
1172192	4938161	5952065	60178146	4237321
194214	677080	813083	12512262	906738
228612	—8646	785676	7081949	889911

第十八表 台灣地區個人所得分配按經濟戶長行業別分（續）

民 國 六 十 五 年

	營 造 業 Construction	商 業 Trade	運輸倉儲通訊業 Transportation & communication
家庭戶數 No. of households	208 981	433 172	252 859
每一戶平均人數 Average no. of persons per household	5.44	5.28	5.09
每一戶平均成年人數 Average no. of adults per household	2.56	2.61	2.56
每一戶平均未成年人數 Average no. of minors per household	2.88	2.67	2.53
每一戶平均就業人數 Average no. of persons employed per household	1.74	1.80	1.55
1. 受雇人員報酬 Compensation of employees	19 302 711	17 415 008	26 640 814
(1) 薪資及實物折值 Wages, salaries & in kind	18 234 840	15 296 003	24 189 885
(2) 其他經常性收入 Other receipts	1 067 871	2 119 005	2 450 929
2. 產業主所得 Entrepreneurial income	2 798 944	35 177 297	3 905 591
(3) 農業淨收入 Net agricultural income	368 354	678 382	366 141
(4) 林業淨收入 Net forest income	609	124 292	9 680
(5) 漁業淨收入 Net fishing income	17 844	36 918	13 966
(6) 營業淨收入 Net operation surplus	2 351 117	34 104 653	3 331 651
(7) 執行業務淨收入 Net professional income	61 020	233 052	184 153
3. 基本所得 Primary income	22 101 655	52 592 305	30 546 405
4. 已分配要素所得 Distributed factor income	24 223 735	58 269 936	32 781 538
5. 可支配所得 Available income	24 129 088	57 423 531	31 923 061
6. 最終消費支出 Final consumption expenditure	19 929 038	47 899 007	25 807 831
7. 儲 蓄 Saving	4 246 851	9 743 611	6 214 914
8. 淨貸出 Net lending	3 325 262	5 774 051	6 054 253

Table 18. Distribution of Personal Income by Industry of The Head of The Household in Taiwan District. (Cont.)

1 9 7 8

單位：新台幣千元
Unit: N. T. \$1,000

金融、保險、不動產 及工商服務業 Financial, insurance, real estate and commercial service	社會團體及個人服務業 Social association and individual service	其他不能歸類之行業 Unclassified	無業者 Non-working
68 398	641 672	1 983	57 447
4.89	4.74	4.52	2.31
2.83	2.45	2.51	1.60
2.06	2.29	2.01	0.71
1.71	1.54	1.67	0.02
9 515 583	64 424 939	147 297	417 117
8 448 594	57 936 771	109 977	120 469
1 066 989	6 488 168	37 320	296 648
1 329 498	7 360 636	5 807	5 031
16 606	563 586	1 199	405
279	11 894	—	744
—	36 106	—	522
716 253	4 779 798	4 608	—
596 360	2 009 252	—	3 360
10 845 081	71 785 575	153 104	422 148
12 075 442	78 073 824	161 225	1 660 054
11 612 659	77 023 534	163 709	3 837 605
9 147 287	62 783 695	113 220	3 436 659
2 546 476	14 470 181	50 490	403 255
1 951 297	13 217 359	51 610	152 206

第十九表 台灣地區個人所得分配按經濟戶長從業身分別分

民國六十五年

	合 計 Total	雇 主 Employers	受 雇 者 Employees
家庭戶數 No. of households	3 117 027	90 166	1 896 087
每一戶平均人數 Average no. of persons per household	5.25	5.60	4.97
每一戶平均成年人數 Average no. of adults per household	2.64	2.76	2.52
每一戶平均未成年人數 Average no. of minors per household	2.61	2.84	2.45
每一戶平均就業人數 Average no. of persons employed per household	1.92	1.67	1.64
1. 受雇人員報酬 Compensation of employees	236 013 189	1 777 601	202 828 608
(1) 薪資及實物折值 Wages, salaries & in kind	214 973 700	1 616 136	183 695 494
(2) 其他收入 Other receipts	21 039 489	161 465	19 133 114
2. 產業主所得 Entrepreneurial income	96 880 988	14 923 750	6 840 708
(1) 農業淨收入 Net agricultural income	32 312 976	361 338	2 342 077
(2) 林業淨收入 Net forest income	562 986	30 284	82 493
(3) 漁業淨收入 Net fishing income	2 258 191	388 914	114 636
(4) 營業淨收入 Net operation surplus	58 395 162	13 231 283	3 725 291
(5) 執行業務淨收入 Net professional income	3 351 673	911 931	576 211
3. 基本所得 Primary income	332 894 177	16 701 351	209 669 316
4. 已分配要素所得 Distributed factor income	363 515 465	18 693 025	228 619 535
5. 可支配所得 Available income	362 501 370	17 757 487	225 341 718
6. 最終消費支出 Final consumption expenditure	298 343 172	13 526 408	185 876 604
7. 儲 蓄 Saving	65 140 425	4 330 732	40 085 485
8. 淨貸出 Net lending	49 587 932	1 128 268	33 682 270

Table 19. Distribution of Personal Income by Employment Status of The Head of The Household in Taiwan District.

1 9 7 8

單位：新台幣千元
Unit: N. T. \$1,000

自營作業者 Own-account workers	失業者 The unemployed	退休及其他 Others
1 073 327	4 828	52 619
5.85	3.32	2.21
2.89	2.07	1.55
2.96	1.25	0.66
2.52	—	0.02
30 989 863	46 873	370 244
29 541 601	9 439	111 030
1 448 262	37 434	259 214
75 111 499	—	5 031
29 609 155	—	406
449 465	—	744
1 754 120	—	521
41 438 588	—	—
1 860 171	—	3 360
106 101 362	46 873	375 275
114 542 851	169 172	1 490 882
115 564 560	408 929	3 428 676
95 503 501	392 327	3 044 332
20 320 953	17 003	386 252
14 625 188	30 667	121 539

第二十表 台灣地區個人所得分配按經濟戶長職業別分

民 國 六 十 五 年

	總 計 Grand Total	專門性技術性及 有關人員 Professional technical & related workers	管 理 人 員 Administrative executive & managerial workers
家庭戶數 No. of households	3 117 027	221 043	152 758
每一戶平均人數 Average no. of persons per household	5.25	4.85	5.33
每一戶平均成年人數 Average no. of adults per household	2.64	2.62	2.84
每一戶平均未成年人數 Average no. of minors per household	2.61	2.23	2.49
每一戶平均就業人數 Average no. of persons employed per household	1.92	1.57	1.67
1. 受僱人員報酬 Compensation of employees	236 013 189	28 443 121	20 241 132
(1) 薪資及實物折值 Wages, salaries & in kind	214 973 700	25 489 933	17 873 091
(2) 其他收入 Other receipts	21 039 489	2 953 188	2 368 041
2. 產業主所得 Entrepreneurial income	96 880 988	3 496 230	9 045 805
(1) 農業淨收入 Net agricultural income	32 312 976	208 194	78 930
(2) 林業淨收入 Net forest income	562 986	547	—
(3) 漁業淨收入 Net fishing income	2 258 191	24 675	—
(4) 營業淨收入 Net operation surplus	58 395 162	1 251 401	8 784 995
(5) 執行業務淨收入 Net professional income	3 351 673	2 011 413	181 880
3. 基本所得 Primary income	332 894 177	31 939 351	29 286 937
4. 已分配要素所得 Distributed factor income	363 515 465	34 998 661	34 517 612
5. 可支配所得 Available income	362 501 370	33 883 551	32 377 858
6. 最終消費支出 Final consumption expenditure	298 343 172	25 966 057	25 175 144
7. 儲 蓄 Saving	65 140 425	8 034 566	7 401 480
8. 淨貸出 Net lending	49 587 932	7 240 739	3 821 774

Table 20. Distribution of Personal Income by Occupation of The Head of Household in Taiwan District.

1 9 7 6

單位：新台幣千元
Unit: N. T. \$1,000

佐 理 人 員 Clerical workers	買賣工作人員 Sales workers	服務工作人員 Service workers	農、林、漁、牧、狩獵工作者 Farmer, loggers, livestock, fishermen, hunter & related workers	
			小 計 Sub-total	農畜狩獵工作者 Farmer, livestock, hunters & related workers.
389 983	382 840	178 020	767 439	692 735
4.92	5.43	4.63	5.90	5.93
2.70	2.64	2.33	2.93	2.97
2.22	2.79	2.30	2.97	2.96
1.66	1.82	1.60	2.76	2.85
48 540 580	9 789 851	13 113 507	31 465 612	27 765 731
43 152 426	8 780 587	11 626 291	30 476 507	26 935 104
5 388 154	1 009 264	1 487 216	989 105	830 627
1 896.100	34 625 421	3 949 129	34 443 605	31 997 256
384 808	688 970	135 884	29 296 727	29 081 920
9 458	124 144	81	412 455	291 959
16 191	36 918	4 004	2 134 615	264 571
1 233 894	33 415 521	3 574 458	2 555 588	2 328 586
251 749	359 868	234 702	44 220	30 220
50 436 680	44 415 272	17 062 636	65 909 217	59 762 987
55 250 290	48 569 280	18 311 879	70 148 371	63 607 786
54 395 614	48 271 915	18 313 429	71 776 786	65 150 364
44 552 427	40 782 046	15 606 549	58 646 181	52 821 628
10 027 606	7 674 604	2 754 339	13 233 850	12 420 109
8 066 184	4 710 622	2 004 892	10 292 087	10 142 527

第二十表 台灣地區個人所得分配按經濟戶長職業別分 (續)

民 國 六 十 五 年

	農、林、漁、牧、狩獵工作者 Loggers, fishermen & related workers.	生產及有關工人、運輸設備 Crafts'men, prod-process workers, transport work-	
	林漁工作者 Loggers, fishermen & related workers.	小計 Sub-total	生產及有關工人 Crafts'men prod-process workers
家庭戶數 No. of households	74 704	837 012	548 199
每一戶平均人數 Average no. of persons per household	5.58	5.27	5.35
每一戶平均成年人數 Average no. of adults per household	2.56	2.54	2.59
每一戶平均未成年人數 Average no. of minors per household	3.02	2.73	2.76
每一戶平均就業人數 Average no. of persons employed per household	1.91	1.73	1.83
1. 受僱人員報酬 Compensation of employees	3 699 881	72 233 886	46 803 312
(1) 薪資及實物折值 Wages, salaries & in kind	3 541 403	66 796 068	43 410 636
(2) 其他收入 Other receipts	158 478	5 437 818	3 392 676
2. 產業主所得 Entrepreneurial income	2 446 349	9 296 592	5 509 853
(1) 農業淨收入 Net agricultural income	214 807	1 514 036	1 045 557
(2) 林業淨收入 Net forest income	120 496	15 557	3 915
(3) 漁業淨收入 Net fishing income	1 870 044	38 186	36 064
(4) 營業淨收入 Net operation surplus	227 002	7 466 686	4 383 759
(5) 執行業務淨入 Net professional income	14 000	262 127	40 558
3. 基本所得 Primary income	6 146 230	81 530 478	52 313 165
4. 已分配要素所得 Distributed factor income	6 540 585	87 642 307	56 259 366
5. 可支配所得 Available income	6 626 422	87 344 110	56 171 784
6. 最終消費支出 Final consumption expenditure	5 824 553	74 012 047	47 490 259
7. 儲蓄 Saving	813 741	13 436 131	8 734 030
8. 淨貸出 Net lending	149 560	11 159 086	6 383 579

**Table 20 Distribution of Personal Income by Occupation of The Head
of Household in Taiwan District. (Cont.)**

1 9 7 6

單位：新台幣千元
Unit: N. T. \$1,000

操作人員及體力工人 ers & labourers not elsewhere classified.		職業不能分類之工作者 Workers can't be classified	現 役 軍 人 Military service	無 職 業 者 Non-working
運輸設備操作工 Transport workers	體力工作人員 Labours			
152 831	135 982	653	129 832	57 447
5.18	5.06	2.53	4.37	2.31
2.46	2.43	2.02	2.09	1.60
2.72	2.63	0.51	2.28	0.71
1.46	1.66	1.00	1.36	0.02
13 421 533	12 009 041	11 988	11 756 395	417 117
12 223 572	11 161 860	11 988	10 646 340	120 469
1 197 961	847 181	—	1 110 055	296 648
2 930 260	856 479	4 608	118 467	5 031
280 551	187 928	—	5 022	405
8 885	2 757	—	—	744
2 122	—	—	3 080	522
2 478 381	604 546	4 608	108 011	—
160 321	61 248	—	2 354	3 360
16 351 793	12 865 520	16 596	11 874 862	422 148
17 480 913	13 902 028	17 711	12 399 300	1 660 054
17 079 243	14 093 083	19 286	12 281 216	3 837 605
14 221 031	12 300 757	16 875	10 149 187	3 436 659
2 904 432	1 797 669	2 411	2 172 183	402 255
3 121 224	1 654 283	2 783	2 137 559	152 206

第二十一表 台灣地區個人所得分配按經濟戶長社會經濟特性及性別分

民國六十五年

	合 計 Grand total			農 業 雇 主 Agricultural employers	
	計 Total	男 Male	女 Female	計 Sub-total	男 Male
家庭戶數 No. of households	3 117 027	2 938 139	178 888	5 253	4 919
每一戶平均人數 Average no. of persons per household	5.25	5.32	3.97	4.65	4.89
每一戶平均成年人數 Average no. of adults per household	2.64	2.67	2.14	2.57	2.67
每一戶平均未成年人數 Average no. of minors per household	2.61	2.65	1.83	2.08	2.22
每一戶平均就業人數 Average no. of persons employed per household	1.92	1.93	1.63	1.81	1.87
1.受雇人員報酬 Compensation of employees	236 013 189	225 206 483	10 806 706	117 327	117 327
(1)薪資及實物折值 Wages, salaries & in kind	214 973 700	205 258 288	9 715 412	105 699	105 699
(2)其他收入 Other receipts	21 039 489	19 948 195	1 091 294	11 628	11 628
2.產業主所得 Entrepreneurial income	96 880 988	92 174 309	4 706 679	827 735	819 485
(1)農業淨收入 Net agricultural income	30 312 976	31 601 028	711 948	305 205	305 205
(2)林業淨收入 Net forest income	562 986	543 882	19 104	30 284	22 034
(3)漁業淨收入 Net fishing income	2 258 191	2 233 040	25 151	388 914	388 914
(4)營業淨收入 Net operation surplus	58 395 162	54 512 906	3 882 256	103 332	103 332
(5)執行業務淨收入 Net professional income	3 351 673	3 283 453	68 220	—	—
3.基本所得 Primary income	332 894 177	317 380 792	15 513 385	945 062	936 812
4.已分配要素所得 Distributed factor income	363 515 465	345 569 684	17 945 781	1 010 814	1 002 080
5.可支配所得 Available income	362 501 370	343 170 266	19 331 104	1 012 973	1 004 162
6.最終消費支出 Final consumption expenditure	298 343 172	282 435 396	15 907 776	589 933	583 645
7.儲 蓄 Saving	65 140 425	61 670 741	3 469 684	430 767	428 244
8.淨貸出 Net lending	49 587 932	46 773 978	2 813 954	324 017	320 826

**Tabel 21. Distribution of Personal Income by Socio-Economic Status
& Sex of The Head of Household in Taiwan District.**

1 9 7 8

單位：新台幣千元
Unit: N. T. \$ 1,000

女 Female	農 業 自 營 作 業 者 Agricultural own-account workers			非 農 業 雇 主 Non-agricultural employers			女 Female
	計 Sub-total	男 Male	女 Female	計 Sub-total	男 Male	女 Female	
334	652 081	635 884	16 197	84 913	79 929	4 984	
1.00	6.07	6.11	4.47	5.67	5.75	4.31	
1.00	3.03	3.05	2.25	2.78	2.80	2.35	
—	3.04	3.06	2.22	2.89	2.95	1.96	
1.00	2.92	2.94	2.19	1.66	1.63	2.10	
—	24 054 414	23 626 780	427 634	1 660 274	1 467 091	193 183	
—	23 285 309	22 877 548	407 761	1 510 437	1 332 125	178 312	
—	769 105	749 232	19 873	149 837	134 966	14 871	
8 250	33 589 869	32 994 652	595 217	14 096 015	13 216 190	879 825	
—	28 756 434	28 204 257	552 177	56 133	49 513	6 620	
8 250	315 751	306 104	9 647	—	—	—	
—	1 717 203	1 712 944	4 259	—	—	—	
—	2 768 105	2 738 971	29 134	13 127 951	12 254 746	873 205	
—	32 376	32 376	—	911 931	911 931	—	
8 250	57 644 283	56 621 432	1 022 851	15 756 289	14 683 281	1 073 008	
8 734	61 503 412	60 386 991	1 116 421	17 682 211	16 474 732	1 207 479	
8 811	62 925 862	61 746 354	1 179 508	16 744 514	15 612 670	1 131 844	
6 288	51 392 992	50 424 571	968 421	12 936 475	12 022 614	913 861	
2 523	11 620 579	11 406 605	213 974	3 899 965	3 678 159	221 806	
3 191	8 052 168	7 855 393	196 775	804 250	532 297	271 953	

第二十一表 台灣地區個人所得分配按經濟戶長社會經濟特性及性別分（續一）

民國六十五年

	非農業自營作業者 Non-agricultural own-account workers			農業受雇者 Agricultural employees		
	計	Sub-total	男 Male	女 Female	計	Sub-total
家庭戶數 No. of households		421 246	388 232	33 014		124 308
每一戶平均人數 Average no. of persons per household		5.50	5.56	4.84		4.99
每一戶平均成年人數 Average no. of adults per household		2.67	2.71	2.18		2.41
每一戶平均未成年人數 Average no. of minors per household		2.83	2.85	2.66		2.58
每一戶平均就業人數 Average no. of persons employed per household		1.90	1.90	2.00		1.88
1. 受雇人員報酬 Compensation of employees		6 935 449	6 125 491	809 958		8 277 944
(1) 薪資及實物折值 Wages, salaries & in kind		6 256 292	5 489 362	766 930		8 021 663
(2) 其他收入 Other receipts		679 157	636 129	43 028		256 281
2. 產業主所得 Entrepreneurial income		41 521 630	38 548 712	2 972 918		644 369
(1) 農業淨收入 Net agricultural income		852 721	761 482	91 239		352 077
(2) 林業淨收入 Net forest income		133 714	133 633	81		66 419
(3) 漁業淨收入 Net fishing income		36 917	16 025	20 892		28 497
(4) 營業淨收入 Net operation surplus		38 670 483	35 809 777	2 860 706		185 532
(5) 執行業務淨收入 Net professional income		1 827 795	1 827 795	—		11 844
3. 基本所得 Primary income		48 457 079	44 674 203	3 782 876		8 922 313
4. 已分配要素所得 Distributed factor income		53 039 439	48 910 262	4 129 177		9 435 650
5. 可支配所得 Available income		52 638 698	48 472 824	4 165 874		9 535 277
6. 最終消費支出 Final consumption expenditure		44 110 509	40 578 404	3 532 105		8 090 016
7. 儲蓄 Saving		8 700 374	8 057 746	642 628		1 456 902
8. 淨貸出 Net lending		6 573 021	6 089 349	483 672		1 518 584

**Table 21. Distribution of Personal Income by Socio-Economic Status
& Sex of The Head of Household in Taiwan District. (Cont.1)**

1 9 7 6

單位：新台幣千元
Unit: N. T. \$1,000

	非農業經理管理和專業受雇者 Employees of non-agricultural managers, administrators & professionals				文書推銷和服務工作者 Clerks, salesmen & service workers			
女 Female	計 Sub-total	男 Male	女 Female	計 Sub-total	男 Male	女 Female		
4 339	267 861	259 864	7 997	607 093	554 706	52 387		
3.69	4.92	4.94	4.05	4.82	4.92	3.76		
1.92	2.71	2.70	2.89	2.57	2.58	2.45		
1.77	2.21	2.24	1.16	2.25	2.34	1.31		
1.77	1.57	1.56	1.87	1.59	1.59	1.60		
170 642	42 641 987	41 333 995	1 307 992	70 111 878	64 819 615	5 292 263		
169 033	37 991 439	36 819 921	1 171 518	62 379 899	57 793 701	4 586 198		
1 609	4 650 548	4 514 074	136 474	7 731 979	7 025 914	706 056		
32 701	990 012	921 792	68 220	2 162 056	2 059 891	102 165		
15 877	151 933	151 933	—	523 490	510 039	13 451		
1 126	—	—	—	10 003	10 003	—		
—	—	—	—	44 873	44 873	—		
15 698	583 859	583 859	—	1 384 616	1 295 902	88 714		
—	254 220	186 000	68 220	199 074	199 074	—		
203 343	43 631 999	42 255 787	1 376 212	72 273 934	66 879 506	5 394 428		
211 371	49 788 996	47 963 503	1 825 493	78 531 349	72 512 028	6 019 321		
250 284	47 504 010	45 824 833	1 679 177	77 685 667	71 355 691	6 329 976		
219 700	36 943 388	35 805 295	1 138 093	64 178 752	59 036 217	5 142 535		
30 584	10 817 192	10 258 315	558 877	13 727 101	12 528 789	1 198 312		
34 202	9 917 828	9 307 639	610 189	10 459 912	9 536 532	923 380		

第二十一表 台灣地區個人所得分配按經濟戶長社會經濟特性及性別分（續完）

民國六十五年

	非 農 業 體 力 勞 動 者 Industrial laborers		
	計 Sub-total	男 Male	女 Female
家庭戶數 No. of households	766 932	726 613	40 319
每一戶平均人數 Average no. of persons per household	5.21	5.28	4.09
每一戶平均成年人數 Average no. of adults per household	2.51	2.55	1.93
每一戶平均未成年人數 Average no. of minors per household	2.70	2.73	2.16
每一戶平均就業人數 Average no. of persons employed per household	1.72	1.72	1.80
1.受雇人員報酬 Compensation of employees	69 988 164	67 386 302	2 601 862
(1)薪資及實物折值 Wages, salaries & in kind	64 584 838	62 152 350	2 432 488
(2)其他收入 Other receipts	5 403 326	5 233 952	169 374
2.產業主所得 Entrepreneurial income	2 925 805	2 878 422	47 383
(1)農業淨收入 Net agricultural income	1 309 556	1 276 972	32 584
(2)林業淨收入 Net forest income	6 071	6 071	—
(3)漁業淨收入 Net fishing income	38 186	38 186	—
(4)營業淨收入 Net operation surplus	1 463 273	1 448 474	14 799
(5)執行業務淨收入 Net professional income	108 719	108 719	—
3.基本所得 Primary income	72 913 969	70 264 724	2 649 245
4.已分配要素所得 Distributed factor income	78 393 102	75 494 893	2 898 209
5.可支配所得 Available income	78 292 278	75 068 867	3 223 411
6.最終消費支出 Final consumption expenditure	66 474 104	63 720 569	2 753 535
7.儲 蓄 Saving	11 914 497	11 442 498	471 999
8.淨貸出 Net lending	9 641 131	9 112 894	528 237

**Table 21. Distribution of Personal Income by Socio-Economic Status
& Sex of The Head of Household in Taiwan District. (Cont.)**

1 9 7 6

單位：新台幣千元
Unit: N. T. \$1,000

軍 職 人 員 Servicemen			其 他 Others		
計 Sub-total	男 Male	女 Female	計 Sub-total	男 Male	女 Female
129 893	129 893	—	57 447	38 130	19 317
4.37	4.37	—	2.31	2.29	2.35
2.10	2.10	—	1.60	1.78	1.24
2.27	2.27	—	0.71	0.51	1.11
1.36	1.36	—	0.02	0.03	0.00
11 808 635	11 808 635	—	417 117	413 945	3 172
10 717 655	10 717 655	—	120 469	117 297	3 172
1 090 980	1 090 980	—	296 648	296 648	—
118 466	118 466	—	5 031	5 031	—
5 021	5 021	—	406	406	—
—	—	—	744	744	—
3 080	3 008	—	521	521	—
108 011	108 011	—	—	—	—
2 354	2 354	—	3 360	3 360	—
11 927 101	11 927 101	—	422 148	418 976	3 172
12 470 438	12 470 438	—	1 660 054	1 130 478	529 576
12 324 486	12 324 486	—	3 837 605	2 475 386	1 362 219
10 190 344	10 190 344	—	3 436 659	2 203 421	1 233 238
2 169 793	2 169 793	—	403 255	274 274	128 981
2 144 815	2 144 815	—	152 206	389 851	— 237 645

第二十二表 台灣地區個人最終消費支出按經濟戶長社會經濟特性分

民國六十五年

	合 計	農 業 雇 主	農業自營作業者	非農業雇主
	Total	Agricultural employers	Agricultural own-account workers	Non-agricultural employers
家庭戶數 No. of households	3 117 027	5 253	652 081	84 913
每一戶平均人數	5.25	4.65	6.07	5.67
Average no. of persons per household				
每一戶平均成年人數	2.64	2.57	3.03	2.78
Average no. of adults per household				
每一戶平均未成年人數	2.61	2.08	3.04	2.89
Average no. of minors per household				
1. 食品、飲料和烟草	138 385 737	288 851	27 771 321	5 080 204
Food, beverage & tobacco				
1.1 食 品	124 729 348	251 562	24 665 923	4 559 385
Food				
1.2 非酒精性飲料 Non-alcoholic beverage	2 048 246	3 344	331 890	86 768
1.3 酒精性飲料 Alcoholic beverage	2 924 030	11 772	701 032	114 539
1.4 烟草 Tobacco	8 684 113	22 173	2 072 476	319 512
2. 衣著、鞋、襪類 Clothing & footwears	20 380 569	32 484	3 152 799	928 355
3. 房地租、水費、燃料和動力	64 006 748	104 785	7 966 597	3 235 052
Rent, water charges, fuel & power				
3.1 房地租和水費	51 049 285	85 200	5 466 899	2 722 913
Rent & water charges				
3.2 燃料和動力	12 957 463	19 585	2 499 698	512 139
Fuel & power				
4. 家庭器具及設備和家庭管理	11 551 545	13 498	1 855 203	584 585
Furniture furnishing & household operations				
4.1 家庭器具及設備	6 707 349	8 598	1 179 717	257 881
Furniture & furnishing				
4.2 家庭管理	4 844 196	4 900	675 486	326 704
Household operations				
5. 醫療和保健	13 744 795	38 729	3 100 224	386 256
Medical & healthcare				
6. 運輸交通及通訊	14 884 391	45 153	2 358 087	864 191
Transport & communication				
6.1 個人運輸設備	3 021 534	23 562	569 455	133 878
Personal transport equipment				
6.2 個人運輸設備之運轉費用	5 319 292	11 024	1 086 908	337 842
Expenses of personal transport equipment				
6.3 外購交通費用	6 543 565	10 567	701 724	392 471
Purchased transportation				
7. 娛樂教育和文化服務	19 024 532	29 755	2 530 650	980 165
Recreational educational & cultural services				
7.1 設備和附屬品	2 083 338	1 834	193 344	99 521
Facilities & attachments				
7.2 娛樂和文化服務	3 064 128	2 870	277 473	212 969
Recreational, & cultural services				
7.2 書報、雜誌文具	2 171 103	4 005	236 435	110 979
Newspapers, magazine & stationery				
7.4 教育 Education	11 705 963	21 046	1 823 398	556 696
8. 雜項支出	16 364 855	36 668	2 658 111	877 667
Miscellaneous				
最終消費支出合計	298 343 172	589 933	51 392 992	12 936 475
Total final consumption expenditure				
i 耐久財 Durable goods	9 861 571	40 659	1 590 754	428 298
ii 半耐久財	126 151 509	42 581	4 151 470	1 181 068
Semi-durable goods				
iii 非耐久財	172 614 309	348 459	34 062 859	6 611 740
Non-durable goods				
iv 勞 務	89 715 783	158 234	11 587 909	4 715 369
Services				

Table 22. Personal Final Consumption Expenditure by Socio-Economic Status of The Head of Household in Taiwan District.

1 9 7 6

單位：新台幣千元
Unit: N. T \$1,000

非農業自營作業者 Non-agricultural own-account workers	農業受雇者 Agricultural employees	非農業經理管理 及專業受雇者 Employees of non-agricultural managers, administrators & professionals	文書推銷及 服務工作者 Clerks, salesmen & service workers	體力勞動者 Industrial labors	軍職人員 Servicemen	其 他 Others
421 246 5.50	124 308 4.99	267 861 4.92	607 093 4.82	766 932 5.21	129 893 4.37	57 447 2.31
2.67	2.41	2.71	2.57	2.51	2.10	1.60
2.83	2.58	2.21	2.25	2.70	2.27	0.70
20 216 758	4 583 940	13 784 089	27 483 051	32 875 350	4 930 794	1 371 379
18 136 004	4 064 705	12 413 787	25 124 507	29 654 738	4 596 875	1 261 862
306 750 408 946 1 365 058	54 721 111 202 353 312	261 713 303 259 805 330	464 907 478 122 1 415 515	452 951 693 527 2 074 134	67 280 74 500 192 139	17 922 27 131 64 464
2 949 545 10 429 507	487 582 1 322 940	2 873 750 9 138 228	4 626 565 14 793 211	4 454 612 13 784 151	692 666 2 245 920	182 211 986 357
8 409 813	925 584	7 765 472	12 229 693	10 801 055	1 819 675	822 981
2 019 694	397 356	1 372 756	2 563 518	2 983 096	426 245	163 376
1 501 920	281 070	1 939 546	2 610 033	2 231 346	405 627	128 717
925 355	158 361	938 568	1 535 605	1 401 675	240 274	61 315
576 565	122 709	1 000 978	1 074 428	829 671	165 353	67 402
1 811 215	423 617	1 383 501	2 845 772	3 132 182	374 544	248 755
2 193 878	272 832	2 255 340	3 457 607	2 961 536	369 275	106 492
358 509	42 050	449 512	850 061	518 417	75 276	814
887 136	113 026	692 848	1 003 079	1 100 106	71 678	15 645
948 233	117 756	1 112 980	1 604 467	1 343 013	222 321	90 033
2 598 262	323 437	3 185 966	4 830 723	3 634 808	672 573	238 193
256 460	36 242	424 519	522 900	405 034	131 302	12 182
395 226	52 678	575 627	753 309	635 601	115 613	42 762
324 338	34 918	375 500	554 346	414 265	83 827	32 490
1 622 238	199 599	1 810 320	3 000 168	2 179 908	341 831	150 759
2 409 424	394 598	2 382 968	3 531 790	3 400 119	498 945	174 555
44 110 509	8 090 016	36 943 388	64 178 752	66 474 104	10 190 344	3 436 659
1 289 301 3 754 333	177 264 626 969	1 585 324 3 655 839	2 484 057 5 912 600	1 848 345 5 695 761	356 524 895 471	61 045 235 417
25 464 505	5 528 336	17 942 896	34 506 952	40 401 431	5 971 117	1 776 014
13 602 370	1 757 447	13 759 329	21 275 143	18 528 567	2 967 232	1 364 183

第二十三表 台灣地區平均每戶最終消費支出依可支配所得
按戶數十等分位分

民國六十五年

	總 平 均 General average	依可支配所得按戶數十等分位組		
		1	2	3
家庭戶數 No. of households	3 117 027	311 703	311 703	311 703
每一戶平均人數	5.25	3.35	4.51	4.90
Average no. of persons per household				
每一戶平均成年人數	2.64	1.85	2.15	2.25
Average no. of adults per household				
每一戶平均未成年人數	2.61	1.50	2.36	2.65
Average no. of minors household				
1. 食品、飲料和烟草	44 396	22 611	31 272	36 116
Food, beverage & tobacco				
1.1 食品	40 015	20 207	28 312	32 589
Food				
1.2 非酒精性飲料	657	232	361	423
Non-alcoholic beverage				
1.3 酒精性飲料	938	539	607	716
Alcoholic beverage				
1.4 烟草	2 786	1 633	1 992	2 388
Tobacco				
2. 衣著、鞋、襪類 Clothing & footwears	6 538	2 147	3 303	3 983
3. 房地租、水費、燃料和動力	20 535	7 484	10 479	12 452
Rent, water charges, fuel & power				
3.1 房地租和水費	16 378	5 253	7 451	9 125
Rent & water charges				
3.2 燃料和動力 Fuel & power	4 157	2 231	3 028	3 327
4. 家庭器具及設備和家庭管理	3 706	1 183	1 868	2 044
Furniture, furnishing & household operations				
4.1 家庭器具及設備	2 152	646	1 078	1 185
Furniture & furnishing				
4.2 家庭管理	1 554	537	790	859
Household operations				
5. 醫療和保健	4 410	2 491	2 931	3 043
Medical & healthcare				
6. 運輸交通及通訊	4 775	1 205	1 935	2 486
Transport & communication				
6.1 個人運輸設備	969	158	147	254
Personal transport equipment				
6.2 個人運輸設備之運轉費用	1 707	420	926	1 149
Expenses of personal transport equipment				
6.3 外購交通費用	2 099	627	862	1 083
Purchased transportation				
7. 娛樂教育和文化服務	6 103	1 260	2 117	2 898
Recreational, educational & cultural services				
7.1 設備和附屬品	668	75	164	269
Facilities & attachments				
7.2 娛樂和文化服務	983	235	354	435
Recreational & cultural services				
7.2 書報雜誌文具	697	159	286	355
Newspapers magazine & stationery				
7.4 教育 Education	3 755	791	1 313	1 839
8. 雜項支出	5 250	1 882	2 722	3 271
Miscellaneous				
最終消費支出合計	95 714	40 263	56 627	66 293
Total final consumption expenditure				
i 耐久財	3 164	628	999	1 244
Durable goods				
ii 半耐久財	8 390	2 739	4 243	5 104
Semi-durable goods				
iii 非耐久財	55 378	27 505	38 206	44 083
Non-durable goods				
iv 勞務 Services	28 782	9 391	13 179	15 862

Table 23. Average Final Consumption Expenditure Per Household by Ten Equal Divisions of Households Ordered According to Available Income in Taiwan District.

1 9 7 6

單位：新台幣元
Unit: N. T. \$

By ten equal divisions of households ordered according to available income						
4	5	6	7	8	9	10
311 703 5.11	311 703 5.25	311 703 5.37	311 703 5.54	311 703 5.65	311 703 6.14	311 700 6.64
2.39	2.45	2.61	2.71	2.82	3.30	3.86
2.72	2.80	2.76	2.83	2.83	2.84	2.78
38 950	42 276	45 341	48 081	51 402	58 142	69 774
35 248	38 243	41 146	44 679	46 442	52 333	61 955
493	559	626	674	860	1 009	1 334
796	831	856	901	1 051	1 231	1 853
2 413	2 643	2 713	2 827	3 049	3 569	4 632
4 537	5 235	5 944	6 844	8 054	9 976	15 362
15 216	16 869	19 397	23 212	26 825	31 404	42 007
11 459	13 032	15 220	18 763	21 995	26 071	35 406
3 757	3 837	4 177	4 449	4 830	5 333	6 601
2 387	2 865	3 347	3 733	4 155	5 390	10 085
1 394	1 772	2 079	2 310	2 460	3 498	5 096
993	1 093	1 268	1 423	1 695	1 892	4 989
3 469	4 320	4 443	4 486	5 140	5 904	7 868
2 806	3 602	4 273	5 014	5 994	7 735	12 700
204	579	745	1 140	1 288	1 761	3 416
1 312	1 498	1 607	1 741	1 870	2 474	4 069
1 290	1 525	1 921	2 133	2 836	3 500	5 215
3 496	4 385	5 520	6 731	8 506	10 668	15 452
365	456	604	593	939	1 195	2 023
568	725	774	1 003	1 197	1 688	2 852
458	538	659	805	968	1 152	1 585
2 105	2 666	3 483	4 330	5 402	6 633	8 992
3 628	3 974	4 496	5 417	6 227	8 119	12 767
74 489	83 526	92 761	103 518	116 303	137 338	186 015
1 442	2 182	2 763	3 358	3 916	5 568	9 536
5 880	6 698	7 633	8 741	10 294	12 977	19 589
47 977	51 967	55 861	59 745	64 383	73 322	90 724
19 190	22 679	26 504	31 674	37 710	45 471	66 166

第二十四表 台灣地區平均每戶最終消費支出按可支配
所得十等分位分

民國六十五年

	總 平 均 General average	依可支配所得十等分位組		
		1	2	3
家庭戶數 No. of households	3 117 027	680 328	461 631	389 476
每一戶平均人數	5.25	4.00	5.02	5.19
Average no. of persons per household				
每一戶平均成年人數	2.64	2.01	2.31	2.46
Average no. of adults per household				
每一戶平均未成年人數	2.61	1.99	2.71	2.73
Average no. of minors per household				
1. 食品、飲料和烟草	44 396	27 596	37 423	41 475
Food, beverage & tobacco				
1.1 食品	40 015	24 863	33 776	37 537
Food				
1.2 非酒精性飲料	657	303	462	536
Non-alcoholic beverage				
1.3 酒精性飲料	938	578	775	802
Alcoholic beverage				
1.4 烟草	2 786	1 852	2 410	2 600
Tobacco				
2. 衣著、鞋、襪類	6 538	2 794	4 219	5 099
Clothing & footwears				
3. 房地租、水費、燃料和動力	20 535	9 218	13 692	16 273
Rent, water charges, fuel & power				
3.1 房地租和水費	16 378	6 540	10 179	12 437
Rent & water charges				
3.2 燃料和動力	4 157	2 678	3 513	3 836
Fuel & power				
4. 家庭器具及設備和家庭管理	3 706	1 565	2 143	2 803
Furniture, furnishing & household operations				
4.1 家庭器具及設備	2 152	886	1 230	1 747
Furniture & furnishing				
4.2 家庭管理	1 554	679	913	1 056
Household operations				
5. 醫療和保健	4 410	2 707	3 256	4 030
Medical & healthcare				
6. 運輸交通及通訊	4 775	1 613	2 617	3 448
Transport & communication				
6.1 個人運輸設備	969	158	218	503
Personal transport equipment				
6.2 個人運輸設備之運轉費用	1 707	689	1 236	1 468
Expenses of personal transport equipment				
6.3 外購交通費用	2 099	766	1 163	1 477
Purchased transportation				
7. 娛樂教育和文化服務	6 103	1 793	3 126	4 157
Recreation, educational & cultural services				
7.1 設備和附屬品	668	128	305	437
Facilities & attachments				
7.2 娛樂和文化服務	983	308	483	691
Recreational & cultural services				
7.2 書報雜誌文具	697	229	396	524
Newspapers, magazine & stationery				
7.4 教育	3 755	1 128	1 942	2 505
Education				
8. 雜項支出	5 250	2 368	3 422	3 921
Miscellaneous				
最終消費支出合計	95 714	49 654	69 898	81 206
Total final consumption expenditure				
i 耐久財	3 164	842	1 271	2 084
Durable goods				
ii 半耐久財	8 390	3 583	5 456	6 505
Semi-durable goods				
iii 非耐久財	55 378	33 628	45 846	51 088
Non-durable goods				
iv 勞務	28 782	11 601	17 325	21 529
Services				

**Table 24. Average Final Consumption Expenditure Per Household by
Ten Equal Divisions of Available Income in Taiwan District.**

1 9 7 6

單位：新台幣元
Unit: N. T. \$

By ten equal divisions of available income						
4	5	6	7	8	9	10
337 699 5.37	297 320 5.52	261 283 5.67	227 997 5.96	194 671 6.27	160 664 6.51	105 958 6.88
2.59	2.69	2.83	3.11	3.41	3.73	4.23
2.78	2.83	2.84	2.85	2.86	2.78	2.65
45 154	47 838	50 772	55 936	60 449	66 058	78 444
40 973	43 449	45 968	50 340	54 329	58 847	69 171
625	670	818	978	1 066	1 215	1 610
862	897	1 023	1 157	1 329	1 770	2 162
2 694	2 822	2 963	3 461	3 725	4 226	5 501
5 914 19 495	6 824 23 066	7 893 26 457	9 064 28 993	11 209 33 737	13 659 38 481	19 013 50 599
15 339	18 625	21 673	23 878	28 167	32 452	42 801
4 156	4 441	4 784	5 115	5 570	6 029	7 798
3 306	3 769	4 055	4 994	6 135	7 840	14 315
2 030	2 333	2 420	3 201	3 689	4 397	6 517
1 276	1 436	1 635	1 793	2 446	3 443	7 798
4 540	4 526	5 022	5 695	6 143	6 986	9 652
4 241	4 945	5 947	6 837	8 550	10 516	17 615
731	1 118	1 315	1 273	2 273	2 365	5 493
1 606	1 722	1 831	2 353	2 549	3 702	5 169
1 904	2 105	2 801	3 211	3 728	4 449	6 953
5 461	6 644	8 294	9 834	11 324	14 479	18 724
603	583	952	963	1 478	1 924	2 295
772	987	1 165	1 466	1 836	2 387	4 053
657	796	954	1 113	1 221	1 380	1 958
3 429	4 273	5 223	6 292	6 789	8 788	10 418
4 443	5 410	6 114	7 271	8 905	11 162	16 565
92 554	103 022	114 554	128 624	146 452	169 181	224 927
2 682	3 354	3 940	4 562	6 550	7 675	13 304
7 601	8 718	10 116	11 646	14 591	17 635	23 888
55 640	59 439	63 504	70 348	76 600	84 919	104 050
26 631	31 511	36 994	42 068	48 711	58 952	83 685

第二十五表 台灣地區平均每戶最終消費支出按經濟戶長行業別分

民 國 六 十 五 年

	總 計 Grand total	農、林、漁、牧、狩 獵 業 Agriculture,	
		小 Total	農、牧、狩 獵 業 Agriculture, livestock & hunting
家庭戶數 No. of households	3 117 027	769 745	692 693
每一戶平均人數 Average no. of persons per household	5.25	5.89	5.92
每一戶平均成年人數 Average no. of adults per household	2.64	2.92	2.96
每一戶平均未成年人數 Average no. of minors per household	2.61	2.97	2.96
每一戶平均所得收入者人數 Average no. of income recipients per household	1.61	1.82	1.84
1. 食品、飲料和烟草 Food, beverage & tobacco	44 396	41 628	41 593
1.1 食 品 Food	40 015	36 971	36 967
1.2 非酒精性飲料 Non-alcoholic beverage	657	496	493
1.3 酒精性飲料 Alcoholic beverage	938	1 045	1 024
1.4 烟 草 Tobacco	2 786	3 116	3 109
2. 衣著、鞋、襪類 Clothing & footwears	6 538	4 663	4 651
3. 房地租、水費、燃料和動力 Rent, water charges, fuel & power	20 535	11 929	11 765
3.1 房地租和水費 Rent, & water charges	16 378	8 205	8 030
3.2 燃料和動力 Fuel & power	4 157	3 724	3 735
4. 家庭器具及設備和家庭管理 Furniture, Furnishing & household operations	3 706	2 710	2 714
4.1 家庭器具及設備 Furniture & furnishing	2 152	1 690	1 705
4.2 家庭管理 Household operations	1 554	1 020	1 009
5. 醫療和保健 Medical & health care	4 410	4 555	4 446
6. 運輸交通及通訊 Transport & communication	4 775	3 389	3 423
6.1 個人運輸設備 Personal transport equipment	969	810	821
6.2 個人運輸設備之運轉費用 Expenses of personal transport equipment	1 707	1 533	1 590
6.3 外購交通費用 Purchased transportation	2 099	1 046	1 012
7. 娛樂教育和文化服務 Recreational, educational & cultural services	6 103	3 667	3 681
7.1 設備和附屬品 Facilities & attachments	668	297	283
7.2 娛樂和文化服務 Recreational & cultural services	983	415	413
7.3 書報雜誌文具 Newspapers, magazine & stationery	697	348	346
7.4 教 育 Education	3 755	2 607	2 639
8. 雜項支出 Miscellaneous	5 250	3 926	3 878
最終消費支出合計 Total final consumption expenditure	95 714	76 467	76 151
i 耐久財 Durable goods	3 164	2 296	2 312
ii 半耐久財 Semi-durable goods	8 390	6 111	6 111
iii 非耐久財 Non-durable goods	55 378	50 913	50 922
iv 勞 務 Services	28 782	17 147	16 806

**Table 25. Average Final Consumption Expenditure Per Household
by Industry of The Head of Household in Taiwan District.**

1 9 7 6

單位：新台幣元
Unit: N. T. \$

forestry, livestock, hunting and fishing		礦業及土石採取業	製 造 業	水 電 煤 氣 業
林	業	業	業	業
Forestry	Fishing	Mining & quarrying	Manufacturing	Water, electricity & gas
16 273	60 779	53 298	590 055	39 417
4.74	5.78	6.22	5.15	5.40
2.37	2.62	2.80	2.62	2.64
2.37	3.16	3.42	2.53	2.76
1.70	1.64	1.91	1.63	1.65
39 767	42 524	56 445	45 584	48 216
34 891	37 570	49 512	41 423	44 018
456	544	1 000	702	799
1 374	1 194	1 934	835	874
3 046	3 216	3 999	2 624	2 525
4 528	4 841	8 357	7 101	7 124
11 741	13 858	18 801	22 919	25 053
8 419	10 146	14 288	18 595	20 715
3 322	3 712	4 513	4 324	4 338
2 863	2 620	4 747	4 170	4 021
1 493	1 571	3 300	2 333	2 481
1 370	1 049	1 447	1 837	1 540
3 745	6 009	5 161	4 684	4 038
2 067	3 351	4 256	5 688	5 532
83	874	721	1 317	666
590	1 134	869	2 121	1 978
1 394	1 343	2 666	2 250	2 888
3 774	3 463	7 531	6 358	8 240
515	392	1 544	705	1 016
406	432	1 535	1 061	1 019
487	332	790	739	867
2 366	2 307	3 662	3 853	5 338
3 549	4 581	6 376	5 485	5 275
72 034	81 247	111 674	101 989	107 499
1 579	2 297	4 234	3 669	3 357
5 747	6 211	11 307	9 200	9 379
47 969	51 595	68 106	57 227	59 960
16 739	21 144	28 027	31 893	34 803

第二十五表 台灣地區平均每戶最終消費支出按經濟戶長行業別分（續）

民 國 六 十 五 年

	營 造 業 Construction	商 業 Trade	運輸、倉儲、通訊業 Transportation & communication
家庭戶數 No. of households	208 981	433 172	252 859
每一戶平均人數 Average no. of persons per household	5.44	5.28	5.09
每一戶平均成年人數 Average no. of adults per household	2.56	2.61	2.56
每一戶平均未成年人數 Average no. of minors per household	2.88	2.67	2.53
每一戶平均所得收入者人數 Average no. of income recipients per household	1.63	1.46	1.52
1. 食品、飲料和烟草 Food, beverage & tobacco	45 690	47 866	46 091
1.1 食品 Food	40 778	42 853	41 335
1.2 非酒精性飲料 Non-alcoholic beverage	685	791	721
1.3 酒精性飲料 Alcoholic beverage	1 035	1 026	1 037
1.4 烟草 Tobacco	3 192	3 196	2 998
2. 衣著、鞋、襪類 Clothing & footwears	6 682	7 835	7 189
3. 房租、水費、燃料和動力 Rent, water charges, fuel & power	19 949	26 928	22 961
3.1 房租和水費 Rent & water charges	15 804	22 081	18 648
3.2 燃料和動力 Fuel & power	4 145	4 847	4 313
4. 家庭器具及設備和家庭管理 Furniture, Furnishing & household operations	3 556	4 122	4 177
4.1 家庭器具及設備 Furniture & furnishing	2 063	2 379	2 463
4.2 家庭管理 Household operations	1 493	1 743	1 714
5. 醫療和保健 Medical & healthcare	4 161	4 426	4 497
6. 運輸交通及通訊 Transport & communication	5 109	5 926	4 489
6.1 個人運輸設備 Personal transport equipment	1 083	964	722
6.2 個人運輸設備之運轉費用 Expenses of personal transport equipment	2 032	2 201	1 419
6.3 外購交通費用 Purchased transportation	1 994	2 761	2 348
7. 娛樂教育和文化服務 Recreational, educational & cultural services	4 904	7 033	6 883
7.1 設備和附屬品 Facilities & attachments	463	715	944
7.2 娛樂和文化服務 Recreational & cultural services	976	1 293	1 198
7.3 書報雜誌文具 Newspapers, magazine & stationery	602	879	772
7.4 教育 Education	2 863	4 146	3 969
8. 雜項支出 Miscellaneous	5 313	6 441	5 777
最終消費支出合計 Total final consumption expenditure	95 364	110 577	102 064
i 耐久財 Durable goods	3 058	3 421	3 368
ii 半耐久財 Semi-durable goods	8 334	9 892	9 249
iii 非耐久財 Non-durable goods	56 725	60 895	57 451
iv 勞 務 Services	27 247	36 369	31 996

Table 25. Average Final Consumption Expenditure Per Household by Industry of The Head of Household in Taiwan District. (Cont.)

1 9 7 6

單位：新台幣元
Unit: N. T. \$

金融、保險、不動產 及工商服務業 Financial, insurance, real estate and commercial service	社會團體及個人服務業 Social association and individual service	其他不能歸類之行業 Unclassified	無業者 Non-working
68 398	641 672	1 983	57 447
4.89	4.74	4.52	2.31
2.83	2.45	2.51	1.60
2.06	2.29	2.01	0.71
1.68	1.50	1.67	1.00
52 356	42 990	31 707	23 872
47 499	39 512	27 500	21 966
921	650	507	312
1 059	724	1 476	472
2 877	2 104	2 224	1 122
10 582	6 783	4 272	3 172
33 012	22 457	8 729	17 170
28 204	18 447	5 760	14 326
4 808	4 010	2 969	2 844
6 324	3 810	1 796	2 240
3 239	2 162	1 144	1 067
3 085	1 648	652	1 173
4 788	3 953	1 999	4 330
8 394	4 711	1 153	1 853
1 775	947	97	14
2 340	1 326	348	272
4 279	2 438	708	1 567
9 543	7 809	5 279	4 146
1 296	889	134	212
2 257	1 141	255	744
1 260	888	226	566
4 730	4 891	4 664	2 624
8 738	5 331	2 161	3 039
133 737	97 844	57 096	59 822
5 637	3 353	1 158	1 063
13 120	8 632	4 934	4 098
67 120	53 710	37 093	30 916
47 860	32 149	13 911	23 745

第二十六表 台灣地區平均每戶最終消費支出按經濟戶長從業身分別分

民國六十五年

	總 平 均 General average	雇 主 Employers
家庭戶數 No. of households	3 117 027	90 166
每一戶平均人數 Average no. of persons per household	5.25	5.60
每一戶平均成年人數 Average no. of adults per household	2.64	2.76
每一戶平均未成年人數 Average no. of minors per household	2.61	2.84
每一戶平均所得收入者人數 Average no. of income recipients per household	1.61	1.38
1. 食品、飲料和烟草 Food, beverage & tobacco	44 396	59 547
1.1 食 品 Food	40 015	53 357
1.2 非酒精性飲料 Non-alcoholic beverage	657	999
1.3 酒精性飲料 Alcoholic beverage	938	1 401
1.4 烟 草 Tobacco	2 786	3 790
2. 衣著、鞋、襪類 Clothing & footwears	6 538	10 656
3. 房租、水費、燃料和動力 Rent, water charges, fuel & power	20 535	37 041
3.1 房租和水費 Rent, & water charges	16 378	31 144
3.2 燃料和動力 Fuel & power	4 157	5 897
4. 家庭器具及設備和家庭管理 Furniture, furnishing & household operations	3 706	6 633
4.1 家庭器具及設備 Furniture & furnishing	2 152	2 955
4.2 家庭管理 Household operations	1 554	3 678
5. 醫療和保健 Medical & healthcare	4 410	4 713
6. 運輸交通及通訊 Transport & communication	4 775	10 085
6.1 個人運輸設備 Personal transport equipment	969	1 746
6.2 個人運輸設備之運轉費用 Expenses of personal transport equipment	1 707	3 869
6.3 外購交通費用 purchased transportation	2 099	4 470
7. 娛樂教育和文化服務 Recreational, educational & cultural services	6 103	11 201
7.1 設備和附屬品 Facilities & attachments	668	1 124
7.2 娛樂和文化服務 Recreational & cultural services	983	2 394
7.3 書報雜誌文具 Newspapers, magazine & stationery	697	1 275
7.4 教 育 Education	3 755	6 408
8. 雜項支出 Miscellaneous	5 250	10 141
最終消費支出合計 Total final consumption expenditure	95 714	150 017
i 耐久財 Durable goods	3 164	5 202
ii 半耐久財 Semi-durable goods	8 390	13 571
iii 非耐久財 Non-durable goods	55 378	77 193
iv 勞 務 Services	28 782	54 051

**Table 26. Average Final Consumptions Expenditure Per Household by
Employment Status of The Head of Household in Taiwan District.**

1 9 7 6

單位：新台幣元
Unit: N. T. \$

受 雇 者 Employees	自 營 作 業 者 Own-account workers	失 業 者 The unemployed	其 他 Others
1 896 087	1 073 327	4 828	52 619
4.97	5.85	3.32	2.21
2.52	2.89	2.07	1.55
2.45	2.96	1.25	0.66
1.60	1.69	1.00	1.00
44 121	44 710	31 202	23 199
40 006	39 878	28 928	21 327
686	595	334	310
876	1 034	788	443
2 553	3 203	1 152	1 119
6 928	5 685	4 136	3 083
21 774	17 140	23 798	16 561
17 690	12 929	20 424	13 766
4 084	4 211	3 374	2 795
3 938	3 128	1 696	2 291
2 254	1 961	1 008	1 073
1 684	1 167	688	1 218
4 303	4 576	4 135	4 348
4 914	4 241	2 820	1 764
1 021	865	—	15
1 572	1 839	547	247
2 321	1 537	2 273	1 502
6 671	4 778	10 459	3 568
802	419	218	212
1 125	627	905	730
772	522	800	544
3 972	3 210	8 536	2 082
5 384	4 721	3 014	3 041
98 033	88 979	81 260	57 855
3 404	2 683	726	1 094
8 853	7 366	5 350	3 983
55 035	55 461	39 414	30 136
30 741	23 469	35 770	22 642

第二十七表 台灣地區平均每戶最終消費支出按經濟戶長職業別分

民國六十五年

	總 平 均 General average	專門性、技術性 及 有 關 人 員 Professional, technical & related workers.	行政及主管人員 Administrative executive & managerial workers.
家庭戶數 No. of households	3 117 027	221 043	152 758
每一戶平均人數 Average no. of persons per household	5.25	4.85	5.33
每一戶平均成年人數 Average no. of adults per household	2.64	2.62	2.84
每一戶平均未成年人數 Average no. of minors per household	2.61	2.23	2.49
每一戶平均所得收入者人數 Average no. of income recipients per household	1.61	1.52	1.53
1. 食品、飲料和烟草 Food beverage & tobacco	44 396	47 511	58 833
1.1 食品 Food	40 015	43 878	52 474
1.2 非酒精性飲料 Non-alcoholic beverage	657	802	1 204
1.3 酒精性飲料 Alcoholic beverage	938	764	1 517
1.4 烟草 Tobacco	2 786	2 067	3 638
2. 衣著、鞋、襪類 Clothing & footwears	6 538	8 819	12 798
3. 房地租、水費、燃料和動力 Rent, water charges, fuel & power	20 535	27 707	41 676
3.1 房地租和水費 Rent & water charges	16 378	23 207	35 486
3.2 燃料和動力 Fuel & power	4 157	4 500	6 190
4. 家庭器具及設備和家庭管理 Furniture furnishing & household operations	3 706	5 675	9 042
4.1 家庭器具及設備 Furniture & furnishing	2 152	2 934	3 887
4.2 家庭管理 Household operations	1 554	2 741	5 155
5. 醫療和保健 Medical & healthcare	4 410	4 292	6 076
6. 運輸交通及通訊 Transport & Communication	4 775	6 558	11 361
6.1 個人運輸設備 Personal transport equipment	969	1 328	2 371
6.2 個人運輸設備之運轉費用 Expenses of personal transport equipment	1 707	2 095	3 676
6.3 外購交通費用 Purchased transportation	2 099	3 135	5 314
7. 娛樂教育和文化服務 Recreational, educational & cultural services	6 103	9 845	13 951
7.1 設備和附屬品 Facilities & attachments	668	1 338	1 409
7.2 娛樂和文化服務 Recreational & cultural service	983	1 592	2 928
7.3 書報雜誌文具 Newspapers, magazine & stationery	697	1 191	1 594
7.4 教育 Education	3 755	5 724	8 020
8. 雜項支出 Miscellaneous	5 250	7 062	11 069
最終消費支出合計 Total final consumption expenditure	95 714	117 469	164 806
i 耐久財 Durable goods	3 164	4 868	6 893
ii 半耐久財 Semi-durable goods	8 390	11 224	16 170
iii 非耐久財 Non-durable goods	55 378	60 721	77 782
iv 勞 務 Services	28 782	40 656	63 961

**Table 27. Average Final Consumption Expenditure Per Household by
Occupation of The Head of Household in Taiwan District.**

1 9 7 8

單位：新台幣元
Unit: N. T. \$

監督及佐理人員 Clerical workers.	買賣工作人員 Sales workers.	服務工作人員 Service workers.	農 林 漁 牧 狩 獵 工 作 者 Farmer, loggers, livestock, fishermen, hunters & related workers.	
			小 計 Sub-total	農事畜牧狩獵工作者 Farmer, livestock, hunters & related workers.
389 983	382 840	178 020	767 439	692 735
4.92	5.43	4.63	5.90	5.93
2.70	2.64	2.33	2.93	2.97
2.22	2.79	2.30	2.97	2.96
1.63	1.44	1.47	1.83	1.85
47 621	48 137	40 046	41 629	41 634
43 279	43 194	36 121	36 979	37 010
804	749	588	495	492
918	984	774	1 043	1 024
2 620	3 210	2 563	3 112	3 108
8 417	7 223	5 978	4 656	4 657
27 088	25 009	19 767	11 883	11 785
22 600	20 283	15 987	8 160	8 050
4 488	4 726	3 780	3 723	3 735
4 704	3 706	3 089	2 708	2 717
2 739	2 355	1 896	1 688	1 709
1 965	1 351	1 193	1 020	1 008
4 704	4 375	4 343	4 563	4 456
6 117	5 612	4 141	3 388	3 427
1 329	1 038	877	812	821
1 785	2 230	1 250	1 533	1 591
3 003	2 344	2 014	1 043	1 015
8 973	6 529	5 516	3 661	3 686
1 034	640	631	294	283
1 426	997	942	416	416
1 022	807	640	347	346
5 491	4 085	3 303	2 604	2 641
6 617	5 934	4 787	3 929	3 887
114 241	106 525	87 667	76 417	76 249
4 351	3 372	2 803	2 292	2 314
10 754	9 215	7 671	6 105	6 120
60 110	60 758	49 963	50 914	50 970
39 026	33 180	27 230	17 106	16 845

第二十七表 台灣地區平均每戶最終消費支出按經濟戶長職業別分（續）

民國六十五年

	農林漁牧狩獵工作者 Farmer, loggers, livestock, Fishermen, hunters & related workers.	生產及有關工人、運輸設備操作工 及體力工人	
	林 漁 工 作 者 Loggers, Fishermen & related workers	小 計 Sub-total	生產及有關工人 Crafts'men prod-process workers.
家庭戶數 No. of households	74 704	837 012	548 199
每一戶平均人數 Averag no. of persons per household	5.58	5.27	5.35
每一戶平均成年人數 Average no. of adults per household	2.56	2.54	2.59
每一戶平均未成年人數 Average no. of minors per household	3.02	2.73	2.76
每一戶平均所得收入者人數 Average no. of income recipients per household	1.63	1.64	1.71
1. 食品、飲料和烟草	41 583	43 615	43 413
Food, beverage & tobacco			
1.1 食 品	36 692	39 333	39 311
Food			
1.2 非酒精性飲料	526	619	598
Non-alcoholic beverage			
1.3 酒精性飲料	1 212	897	873
Alcoholic beverage	3 153	2 766	2 631
1.4 烟 草 Tobacco			
2. 衣著、鞋、襪類	4 651	5 888	5 643
Clothing & footwears			
3. 房地租、水費、燃料和動力	12 790	18 558	17 376
Rent, water charges, fuel & power			
3.1 房地租和水費	9 175	14 567	13 460
Rent, & water charges			
3.2 燃料和動力	3 615	3 991	3 916
Fuel & power			
4. 家庭器具及設備和家庭管理	2 617	2 976	3 036
Furniture, furnishing & heusehold operations			
4.1 家庭器具及設備	1 492	1 865	1 916
Furniture & furnishing			
4.2 家庭管理	1 125	1 111	1 120
Household operations			
5. 醫療和保健	5 549	4 135	4 090
Medical & healthcare			
6. 運輸交通及通訊	3 033	4 000	4 140
Transport & communication			
6.1 個人運輸設備	727	718	807
Personal transport equipment			
6.2 個人運輸設備之運轉費用	997	1 503	1 713
Expenses of personal transport equipment			
6.3 外購交通費用	1 309	1 779	1 620
purchased transportation			
7. 娛樂教育和文化服務	3 418	4 810	4 668
Recreational, educational & cultural services			
7.1 設備和附屬品	393	530	528
Facilities & attachments			
7.2 娛樂和文化服務	416	818	743
Recreational & cultural services			
7.3 書報雜誌文具	349	550	523
Newspapers, magazine & stationery			
7.4 教 育 Education	2 260	2 911	2 874
8. 雜項支出	4 326	4 442	4 263
Miscellaneous			
最終消費支出合計	77 967	88 424	86 629
Total final consumption expenditure			
i 耐久財 Durable goods	2 087	2 482	2 606
ii 半耐久財 Semi-durable goods	5 968	7 527	7 277
iii 非耐久財 Non-durable goods	50 397	53 626	53 320
iv 勞務 Services	19 515	24 789	23 426

Table 27. Average Final Consumption Expenditure Per Household by Occupation of The Head of Household in Taiwan District. (Cont.)

1 9 7 6

單位：新台幣元
Unit: N. T. \$

Crafts'men, prod-process workers, transport workers & labourers		職業不能分類之 工 Workers can't be classified.	現 役 軍 人 Military service	無 職 業 家 庭 Non-working.
運輸設備操作工 Transport workers.	體 力 工 作 人 員 Labourers.			
152 831	135 982	653	129 832	57 447
5.18	5.06	2.53	4.37	2.31
2.46	2.43	2.02	2.09	1.60
2.72	2.63	0.51	2.28	0.71
1.43	1.61	1.00	1.35	1.00
44 946	42 936	13 413	37 989	23 872
40 316	38 318	11 091	35 423	21 966
673	642	61	507	312
924	965	373	559	472
3 033	3 011	1 888	1 500	1 122
6 276	6 441	1 487	5 232	3 172
20 804	20 797	5 229	17 072	17 170
16 656	16 682	2 816	13 819	14 326
4 148	4 115	2 413	3 253	2 844
2 963	2 746	1 116	3 192	2 240
1 806	1 725	562	1 845	1 067
1 157	1 021	554	1 347	1 173
4 254	4 181	2 553	2 867	4 330
3 616	3 866	684	2 868	1 853
651	434	294	526	14
1 058	1 158	122	556	272
1 907	2 274	268	1 786	1 567
5 303	4 829	10	5 108	4 146
701	345	—	1 006	212
975	946	10	869	744
616	589	—	644	566
3 011	2 949	—	2 589	2 624
4 890	4 661	1 349	3 844	3 039
93 052	90 457	25 841	78 172	59 822
2 494	1 968	630	2 682	1 063
7 958	8 052	1 992	6 862	4 098
55 245	53 042	17 597	45 957	30 916
27 355	27 395	5 622	22 671	23 745

第二十八表 台灣地區平均每戶最終消費支出按家庭人數分

民國六十五年

	總 平 均 General average	家 庭 大 小		
		一 個 人 One person	二 個 人 Two persons	
			二個成年人 Two adults	一個成年人 One adult
家庭戶數 No. of households	3 117 027	98 890	29 155	140 459
每一戶平均人數 Average no. of persons per household	5.25	1.00	2.00	2.00
每一戶平均成年人數 Average no. of adults per household	2.64	1.00	1.00	1.99
每一戶平均未成年人數 Average no. of minors per household	2.61	—	1.00	0.01
每一戶平均所得收入者人數 Average no. of income recipients per household	1.61	1.00	1.12	1.18
1. 食品、飲料和烟草 Food, beverage & tobacco	44 396	16 970	22 014	26 803
1.1 食 品 Food	40 015	13 687	19 385	23 375
1.2 非酒精性飲料 Non-alcoholic beverage	657	271	399	420
1.3 酒精性飲料 Alcoholic beverage	938	873	709	724
1.4 烟 草 Tobacco	2 786	2 139	1 521	2 284
2. 衣著、鞋、襪類 Clothing & footwears	6 538	2 269	2 743	4 425
3. 房地租、水費、燃料和動力 Rent, water charges, fuel & power	20 535	8 305	13 231	17 304
3.1 房地租和水費 Rent & water charges	16 378	6 800	10 876	14 527
3.2 燃料和動力 Fuel & power	4 157	1 505	2 355	2 777
4. 家庭器具及設備和家庭管理 Furniture, furnishing & household operations	3 706	1 495	2 836	3 249
4.1 家庭器具及設備 Furniture & furnishing	2 152	729	1 254	1 889
4.2 家庭管理 Household operations	1 554	766	1 582	1 360
5. 醫療和保健 Medical & healthcare	4 410	1 847	2 821	3 968
6. 運輸交通及通訊 Transport & communication	4 775	1 728	2 199	3 326
6.1 個人運輸設備 Personal transport equipment	969	225	724	558
6.2 個人運輸設備之運轉費用 Expenses of personal transport equipment	1 707	350	349	809
6.3 外購交通費用 Purchased transportation	2 099	1 153	1 126	1 959
7. 娛樂教育和文化服務 Recreational, educational & cultural services	6 103	1 348	3 223	2 757
7.1 設備和附屬品 Facilities & attachments	668	302	274	568
7.2 娛樂和文化服務 Recreational & cultural services	983	803	515	1 026
7.3 書報雜誌文具 Newspapers, magazine & stationery	697	235	428	556
7.4 教 育 Education	3 755	8	2 006	607
8. 雜項支出 Miscellaneous	5 250	2 843	2 964	4 295
最終消費支出合計 Total final consumption expenditure	95 714	36 805	52 031	66 127
i 耐久財 Durable goods	3 164	1 095	1 884	2 589
ii 半耐久財 Semi-durable goods	8 390	2 971	3 920	5 908
iii 非耐久財 Non-durable goods	55 378	21 315	27 946	34 741
iv 勞 務 Services	28 782	11 424	18 281	22 889

Table 28. Average Final Consumption Expenditure Per Household by Family Size in Taiwan District.

1 9 7 6

單位：新台幣元
Unit: N. T. \$

Family Size						
三 個 人 Three persons			四 個 人 Four persons			
一 成 年 人 One adult	二 成 年 人 Two adults	三 個 成 年 人 Three adults	一 成 年 人 One adult	二 成 年 人 Two adults	三 成 年 人 Three adults	四 成 年 人 Four adults
26 463	202 753	66 883	25 468	398 261	92 032	35 843
3.00	3.00	3.00	4.00	4.00	4.00	4.00
1.00	2.00	3.00	1.00	2.00	3.00	4.00
2.00	1.00	—	3.00	2.00	1.00	—
1.10	1.28	1.57	1.18	1.29	1.68	1.97
29 364	33 164	35 063	34 069	38 707	40 908	45 437
27 637	29 536	31 030	31 879	35 022	36 542	39 891
496	586	539	469	628	631	847
258	727	925	508	780	935	1 242
973	2 315	2 569	1 213	2 277	2 800	3 457
4 060	5 493	6 151	4 213	5 903	6 185	7 812
18 549	18 820	21 776	17 795	19 843	21 295	26 465
15 549	15 430	18 063	14 375	16 050	17 277	22 161
3 000	3 390	3 713	3 420	3 793	4 018	4 304
2 590	3 872	3 614	2 313	4 295	3 474	5 931
1 446	2 131	1 931	1 175	2 133	2 118	2 816
1 144	1 741	1 683	1 138	2 162	1 356	3 115
2 296	3 777	5 330	7 551	3 849	4 436	5 057
2 757	4 190	4 502	2 895	4 590	4 962	6 789
610	905	707	340	888	1 181	2 088
428	1 490	1 277	610	1 690	1 408	1 529
1 719	1 795	2 518	1 945	2 012	2 373	3 172
5 395	3 596	4 769	5 221	4 177	6 778	7 748
430	681	491	198	723	802	1 152
731	904	1 494	571	1 006	1 034	1 377
586	645	739	521	658	697	883
3 648	1 366	2 045	3 931	1 790	4 245	4 336
3 945	4 754	5 521	5 574	4 722	5 446	9 036
68 956	77 666	86 726	79 631	86 086	93 484	114 275
2 059	3 037	2 886	1 401	3 054	3 530	5 445
5 143	7 135	7 835	5 451	7 554	8 162	10 634
36 631	42 519	45 297	43 007	48 828	51 594	58 850
25 123	24 975	30 708	29 772	26 650	30 198	39 346

第二十八表 台灣地區平均每戶最終消費支出
按家庭人數分（續一）

民國六十五年

	家 庭 大 小			
	五 個 人 Five Persons			
	二 成 年 人 Two adults	三 成 年 人 Three adults	四 成 年 人 Four adults	其 他 Others
家庭戶數 No. of households	506 775	112 589	59 336	31 599
每一戶平均人數 Average no. of persons per household	5.00	5.00	5.00	5.00
每一戶平均成年人數 Average no. of adults per household	2.00	3.00	4.00	3.57
每一戶平均未成人數 Average no. of minors per household	3.00	2.00	1.00	1.43
每一戶平均所得收入者人數 Average no. of income recipients per household	1.32	1.77	2.20	2.07
1. 食品、飲料和烟草 Food, beverage & tobacco	41 761	46 835	50 995	50 509
1.1 食品 Food	38 106	42 203	45 773	45 939
1.2 非酒精性飲料 Non-alcoholic beverage	606	663	884	864
1.3 酒精性飲料 Alcoholic beverage	739	953	1 176	1 206
1.4 烟草 Tobacco	2 310	3 016	3 162	2 500
2. 衣著、鞋、襪類 Clothing & footwears	5 824	6 266	9 099	9 502
3. 房地租、水費、燃料和動力 Rent, water charges, fuel & power	19 881	21 808	26 007	26 956
3.1 房地租和水費 Rent & water charges	15 904	17 486	21 273	22 182
3.2 燃料和動力 Fuel & power	3 977	4 322	4 734	4 774
4. 家庭器具及設備和家庭管理 Furniture, furnishing & household operations	3 191	3 851	5 079	4 927
4.1 家庭器具及設備 Furniture & furnishing	1 940	2 247	3 346	2 721
4.2 家庭管理 Household operations	1 251	1 604	1 733	2 206
5. 醫療和保健 Medical & healthcare	3 733	4 405	5 932	4 259
6. 運輸交通及通訊 Transport & communication	3 995	5 002	8 269	6 614
6.1 個人運輸設備 Personal transport equipment	613	1 052	2 498	1 715
6.2 個人運輸設備之運轉費用 Expenses of personal transport equipment	1 622	1 705	2 580	1 747
6.3 外購交通費用 purchased transportation	1 760	2 245	3 191	3 152
7. 娛樂教育和文化服務 Recreational, educational & cultural services	5 265	8 092	10 515	9 851
7.1 設備和附屬品 Facilities & attachments	631	697	768	1 205
7.2 娛樂和文化服務 Recreational & cultural services	785	984	1 559	1 259
7.3 書報雜誌文具 Newspapers, magazine & stationery	657	750	965	888
7.4 教育 Education	3 192	7 661	7 223	6 499
8. 雜項支出 Miscellaneous	4 449	5 169	7 043	7 428
最終消費支出合計 Total final consumption expenditure	88 099	101 428	122 939	120 046
i 耐久財 Durable goods	2 531	3 428	5 878	4 984
ii 半耐久財 Semi-durable goods	7 524	8 002	11 776	12 220
iii 非耐久財 Non-durable goods	51 941	58 027	64 550	63 408
iv 勞 務 Services	26 103	31 971	40 735	39 434

Table 28. Average Final Consumption Expenditure Per Household by Family Size in Taiwan District. (Cont.1)

1 9 7 6

單位：新台幣元
Unit: N. T. \$

Family Size							
六 個 人 Six persons				七 個 人 Seven persons			
二 成 年 人 Two adults	三 成 年 人 Three adults	四 成 年 人 Four adults	其 他 Others	二 成 年 人 Two adults	三 成 年 人 Three adults	四 成 年 人 Four adults	
343 633	131 125	65 989	44 071	129 227	89 223	72 411	
6.00	6.00	6.00	6.00	7.00	7.00	7.00	
2.00	3.00	4.00	4.82	2.00	3.00	4.00	
4.00	3.00	2.00	1.18	5.00	4.00	3.00	
1.39	1.72	2.17	2.54	1.46	1.95	2.10	
44 829	48 086	53 689	56 808	48 773	51 973	55 130	
40 971	43 421	47 903	50 668	44 764	47 141	49 250	
623	746	862	930	594	682	722	
761	1 121	1 278	1 287	905	1 073	1 048	
2 474	2 798	3 646	3 923	2 510	3 077	4 110	
5 807	6 985	9 070	10 615	6 004	6 676	7 992	
19 494	21 532	25 987	28 428	18 086	20 055	24 307	
15 270	16 951	20 666	23 308	13 660	15 420	19 022	
4 224	4 581	5 321	5 120	4 426	4 635	5 285	
2 951	3 659	4 429	5 169	3 188	3 094	4 384	
1 824	2 176	2 621	3 247	1 994	1 755	2 635	
1 127	1 483	1 808	1 922	1 194	1 339	1 749	
3 887	4 995	4 864	7 876	3 728	4 270	5 600	
3 987	5 167	7 672	9 719	4 171	4 112	6 370	
535	1 004	1 769	3 410	890	475	1 570	
1 686	1 898	2 234	2 320	1 516	1 604	2 397	
1 766	2 265	3 669	3 989	1 765	2 033	2 403	
5 936	8 046	10 645	11 188	6 692	7 274	7 528	
597	746	927	1 348	475	513	445	
741	982	2 204	1 748	658	827	950	
686	789	925	1 070	677	748	740	
3 912	5 529	6 589	7 022	4 882	5 186	5 393	
4 416	5 850	7 161	8 768	4 390	5 560	6 170	
91 307	104 320	123 517	138 571	95 032	103 014	117 481	
2 341	3 301	4 722	7 223	2 679	2 164	4 026	
7 481	8 972	11 520	13 309	7 617	8 531	10 156	
55 436	60 131	67 745	71 758	59 303	63 835	68 865	
26 049	31 916	39 530	46 281	25 433	28 484	34 434	

第二十八表 台灣地區平均每戶最終消費支出
按家庭人數分 (續完)

民國六十五年

	家 庭 大 小			
	七 個 人 Seven persons		八 個 人	
	其 他 Others		二 成 年 人 Two adults	三 成 年 人 Three adults
家庭戶數 No. of households	45 516		38 993	40 843
每一戶平均人數	7.00		8.00	8.00
Average no. of persons per household				
每一戶平均成年人數	5.17		2.00	3.00
Average no. of adults per household				
每一戶平均未成年人數	1.83		6.00	5.00
Average no. of minors per household				
每一戶平均所得收入者人數	2.69		1.56	1.88
Average no. of income recipients per household				
1. 食品、飲料和烟草	62 677		51 693	56 108
Food, beverage & tobacco				
1.1 食 品	55 895		47 509	50 973
Food				
1.2 非酒精性飲料	892		557	681
Non-alcoholic beverage				
1.3 酒精性飲料	1 372		876	1 250
Alcoholic beverage				
1.4 烟 草 Tobacco	4 518		2 751	3 204
2. 衣著、鞋、襪類	10 883		6 532	7 474
Clothing & footwears				
3. 房地租、水費、燃料和動力	29 032		18 600	20 240
Rent, water charges, fuel & power				
3.1 房地租和水費	23 535		14 020	15 500
Rent & water charges				
3.2 燃料和動力	5 497		4 580	4 740
Fuel & power				
4. 家庭器具及設備和家庭管理	5 184		2 899	4 151
Furniture furnishing & household operations				
4.1 家庭器具及設備	3 328		1 817	2 469
Furniture & furnishing				
4.2 家庭管理	1 856		1 082	1 682
Household operations				
5. 醫療和保健	6 478		4 866	4 683
Medical & healthcare				
6. 運輸交通及通訊	8 097		5 029	4 757
Transport & Communication				
6.1 個人運輸設備	1 892		2 024	282
Personal transport equipment				
6.2 個人運輸設備之運轉費用	2 772		1 428	1 794
Expenses of personal transport equipment				
6.3 外購交通費用	3 433		1 577	2 681
Purchased transportation				
7. 娛樂教育和文化服務	12 201		6 430	9 527
Recreational, educational & cultural services				
7.1 設備和附屬品	1 253		583	445
Facilities & attachments				
7.2 娛樂和文化服務	1 633		636	1 053
Recreational & cultural service				
7.2 書報雜誌文具	1 023		633	790
Newspapers, magazine & stationery				
7.4 教 育	8 292		4 578	7 239
Education				
8. 雜項支出	8 737		4 411	6 175
Miscellaneous				
最終消費支出合計	143 289		100 460	113 115
Total final consumption expenditure				
i 耐久財 Durable goods	5 729		3 773	2 485
ii 半耐久財 Semi-durable goods	13 936		8 054	9 415
iii 非耐久財 Non-durable goods	78 791		62 423	68 918
iv 勞 務 Services	44 833		26 210	32 297

Table 28. Average Final Consumption Expenditure Per Household by Family Size in Taiwan District. (Cont.)

1 9 7 6

單位：新台幣元
Unit: N. T. \$

Family Size					
Eight persons		九 個 人 及 以 上 Nine persons and over			
四 成 年 人 Four adults	其 他 Others	二 成 年 人 Two adults	三 成 年 人 Three adults	四 成 年 人 Four adults	其 他 Others
48 572	48 183	10 592	21 212	45 082	115 185
8.00	8.00	9.34	9.42	9.54	10.89
4.00	5.47	2.00	3.00	4.00	6.15
4.00	2.53	7.34	6.42	5.54	4.74
2.23	2.81	1.75	2.22	2.36	3.05
57 186	66 550	57 454	60 086	64 550	78 796
51 456	59 305	53 244	55 862	58 125	69 499
662	1 018	695	790	769	1 223
1 330	1 647	1 180	1 108	1 474	1 933
3 738	4 580	2 335	2 326	4 182	6 141
7 640	10 968	6 810	8 109	9 639	12 616
20 627	29 693	20 482	22 091	22 962	26 059
15 965	23 976	15 842	17 105	17 084	19 668
4 662	5 717	4 640	4 986	5 878	6 391
3 804	5 677	2 715	3 124	4 377	5 810
2 186	3 225	1 421	1 909	2 789	3 800
1 618	2 452	1 294	1 215	1 588	2 010
5 151	6 853	4 884	4 792	6 722	7 887
5 546	8 700	2 340	5 465	5 073	7 816
1 689	2 573	133	1 404	994	1 411
2 021	3 353	516	1 962	1 987	3 682
1 836	2 774	1 691	2 099	2 092	2 723
7 118	9 955	7 184	7 607	8 730	8 727
450	1 248	337	360	729	923
870	1 410	870	959	1 068	1 378
639	869	712	779	749	852
5 159	6 428	5 265	5 509	6 184	5 574
5 587	9 095	6 329	4 728	5 708	8 746
112 659	147 491	108 198	116 002	127 761	156 457
3 619	6 215	1 539	3 041	3 736	5 142
9 645	14 335	8 368	10 182	12 486	15 545
69 465	83 251	69 048	72 157	78 545	96 752
29 930	43 690	29 243	30 622	32 994	39 018

第二十九表 台灣地區平均每戶最終消費支出按區域別分

民國六十五年

	總 平 均 General average	台 北 市 Taipei Municipality	台 灣 省	
			平 均 Average	台 北 縣 Taipei County
家庭戶數 No. of households	3 117 027	473 212	2 643 815	344 633
每一戶平均人數 Average no. of persons per household	5.25	4.75	5.33	5.45
每一戶平均成年人數 Average no. of adults per household	2.64	2.58	2.65	2.69
每一戶平均未成年人數 Average no. of minors per household	2.61	2.17	2.68	2.76
1. 食品、飲料和烟草 Food, beverage & tobacco	44 396	48 458	43 669	50 415
1.1 食品 Food	40 015	43 498	39 392	44 944
1.2 非酒精性飲料 Non-alcoholic beverage	657	987	598	1 176
1.3 酒精性飲料 Alcoholic beverage	938	1 193	892	1 367
1.4 烟草 Tobacco	2 786	2 780	2 787	2 928
2. 衣著、鞋、襪類 Clothing & Footwears	6 538	10 938	5 751	9 216
3. 房地租、水費、燃料和動力 Rent, water charges, fuel & power	20 535	35 700	17 820	25 952
3.1 房地租和水費 Rent, & water charges	16 378	30 510	13 848	21 226
3.2 燃料和動力 Fuel & power	4 157	5 190	3 972	4 726
4. 家庭器具及設備和家庭管理 Furniture, Furnishing & household operations	3 706	5 450	3 394	5 133
4.1 家庭器具及設備 Furniture & Furnishing	2 152	2 801	2 036	3 143
4.2 家庭管理 Household operations	1 554	2 649	1 358	1 990
5. 醫療和保健 Medical & healthcare	4 410	4 780	4 343	4 793
6. 運輸交通及通訊 Transport & communication	4 775	6 174	4 525	7 094
6.1 個人運輸設備 Personal transport equipment	969	381	1 075	2 520
6.2 個人運輸設備之運轉費用 Expenses of personal transport equipment	1 707	1 479	1 747	1 623
6.3 外購交通費用 Purchased transportation	2 099	4 314	1 703	2 951
7. 娛樂教育和文化服務 Recreational, educational & cultural services	6 103	8 958	5 593	8 304
7.1 設備和附屬品 Facilities & attachments	668	825	640	1 315
7.2 娛樂和文化服務 Recreational & cultural services	983	1 996	802	1 760
7.2 書報雜誌文具 Newspapers, magazine & stationery	697	1 237	600	946
7.4 教 育 Education	3 755	4 900	3 551	4 283
8. 雜項支出 Miscellaneous	5 250	8 356	4 694	5 577
最終消費支出合計 Total final consumption expenditure	95 714	128 814	89 789	117 584
i 耐久財 Durable goods	3 164	3 416	3 119	5 933
ii 半耐久財 Semi-durable goods	8 390	13 391	7 495	11 679
iii 非耐久財 Non-durable goods	55 378	62 670	54 071	63 079
iv 勞 務 Services	28 782	49 337	25 104	36 893

**Table 29. Average Final Consumption Expenditure Per
Household by Areas in Taiwan District.**

1 9 7 6

單位：新台幣元
Unit: N. T. \$

Taiwan Province						
宜蘭縣 Ilan county	桃園縣 Taoyuan County	新竹縣 Hsinchn County	苗栗縣 Miaoli County	台中縣 Taichung County	彰化縣 Changhwo County	南投縣 Nanton County
77 283	164 299	109 284	88 037	156 884	187 876	92 032
5.29	5.20	5.69	5.33	5.50	5.97	5.64
2.66	2.57	2.81	2.84	2.59	3.02	2.72
2.63	2.63	2.88	2.49	2.91	2.95	2.92
41 368	40 726	46 895	45 823	40 800	41 286	45 893
36 844	37 075	43 303	41 084	36 704	36 513	41 687
514	516	614	695	405	551	375
1 314	845	557	1 060	786	974	556
2 696	2 290	2 421	2 984	2 905	3 248	3 275
5 206	6 054	6 861	6 394	4 785	6 798	4 349
14 562	19 533	17 456	18 869	16 534	14 675	13 468
9 969	15 140	13 118	14 879	12 303	10 700	9 616
4 593	4 393	4 338	3 990	4 231	3 975	3 852
3 324	3 284	3 905	4 374	2 981	3 694	2 694
1 999	2 061	2 149	3 171	1 743	2 216	1 629
1 325	1 223	1 756	1 203	1 238	1 478	1 065
2 866	4 213	4 079	5 381	4 335	4 465	3 472
3 838	4 893	5 566	4 471	3 896	4 620	2 642
911	1 231	1 676	973	1 140	1 018	436
1 679	1 512	2 016	1 655	1 543	2 025	862
1 248	2 150	1 874	1 843	1 213	1 577	1 344
3 884	4 915	7 634	5 329	4 711	4 089	4 450
521	487	455	726	550	398	229
598	892	784	872	572	543	397
461	586	725	596	543	499	409
2 304	2 950	5 670	3 135	3 046	2 649	3 415
4 464	4 030	4 377	4 748	3 597	4 771	4 431
79 512	87 648	96 773	95 389	81 639	84 398	81 399
2 849	3 215	3 567	4 057	2 773	2 992	1 857
6 976	7 661	9 025	8 462	6 260	8 801	5 722
51 978	50 778	57 747	56 590	50 878	51 844	55 612
17 709	25 994	26 434	26 280	21 728	20 761	18 208

第二十九表 台灣地區平均每戶最終消費支出按區域別分 (續)

民國六十五年

	台 灣 省			
	雲 林 縣 Yunlin County	嘉 義 縣 Chiayi County	台 南 縣 Tainan County	高 雄 縣 Kaohsiung County
家庭戶數 No. of households	135 990	148 432	171 233	174 788
每一戶平均人數	5.52	5.16	5.13	5.24
Average no. of persons per household				
每一戶平均成年人數	2.85	2.61	2.63	2.52
Average no. of adults per household				
每一戶未成年人數	2.67	2.55	2.50	2.72
Average no. of minors per household				
1. 食品、飲料和烟草	42 197	44 019	39 252	44 588
Food, beverage & tobacco				
1.1 食 品	36 808	40 230	35 337	40 111
Food				
1.2 非酒精性飲料	549	539	477	552
Non-alcoholic beverage				
1.3 酒精性飲料	918	557	978	840
Alcoholic beverage				
1.4 烟 草 Tobacco	3 922	2 693	2 460	3 085
2. 衣著、鞋、襪類	3 790	4 819	4 081	4 835
Clothing & footwears				
3. 房地租、水費、燃料和動力	11 826	14 139	11 392	15 346
Rent, water charges, fuel & power				
3.1 房地租和水費	8 370	10 875	8 341	11 631
Rent & water charges				
3.2 燃料和動力 Fuel & power	3 456	3 264	3 051	3 715
4. 家庭器具及設備和家庭管理	2 760	2 669	2 251	3 315
Furniture furnishing & household operations				
4.1 家庭器具及設備	1 859	1 542	1 509	1 920
Furniture & furnishing				
4.2 家庭管理	901	1 127	742	1 395
Household operations				
5. 醫療和保健	4 176	5 321	5 359	3 998
Medical & healthcare				
6. 運輸交通及通訊	3 260	4 113	3 762	5 147
Transport & communication				
6.1 個人運輸設備	683	948	883	533
Personal transport equipment				
6.2 個人運輸設備之運轉費用	1 510	2 014	1 669	3 141
Expenses of personal transport equipment				
6.3 外購交通費用	1 067	1 151	1 210	1 473
Purchased transportation				
7. 娛樂教育和文化服務	3 709	5 373	4 240	4 570
Recreational, educational & cultural services				
7.1 設備和附屬品	267	505	327	683
Facilities & attachments				
7.2 娛樂和文化服務	263	522	435	805
Recreational & cultural services				
7.3 書報雜誌文具	296	335	416	523
Newspapers, magazine & stationery				
7.4 教 育 Education	2 883	4 011	3 063	2 559
8. 雜項支出	3 486	3 893	4 778	4 387
Miscellaneous				
最終消費支出合計	75 204	84 346	75 116	86 186
Total, final consumption expenditure				
i 耐久財	2 318	2 475	2 409	2 465
Durable goods				
ii 半耐久財	5 165	6 228	5 327	6 579
Semi-durable goods				
iii 非耐久財	50 992	53 149	48 271	55 538
Non-durable goods				
iv 勞務 Services	16 729	22 494	19 109	21 604

**Table 29. Average Final Consumption Expenditure Per Household
by Areas in Taiwan District. (Cont.)**

1 9 7 6

單位：新台幣元
Unit: N.T. \$

Taiwan Province							
屏東縣 Pingtung County	台東縣 Taitung County	花蓮縣 Hualien County	澎湖縣 Penghu County	基隆市 Keelung Municipality	台中市 Taichung Municipality	台南市 Tainan Municipality	高雄市 Kaohsiung Municipality
153 639	56 135	66 868	19 734	69 019	116 813	103 791	207 045
5.45	5.33	4.60	4.79	5.32	5.24	5.01	4.89
2.66	2.44	2.31	2.27	2.62	2.67	2.58	2.40
2.79	2.89	2.29	2.52	2.70	2.57	2.43	2.49
42 443	40 815	36 298	29 930	38 575	46 360	43 660	45 524
38 053	36 490	32 899	25 194	34 372	23 720	40 175	41 700
560	353	400	305	404	373	536	594
968	1 056	827	1 589	896	352	476	808
2 862	2 916	2 172	2 842	2 903	1 915	2 473	2 422
4 528	4 355	5 147	5 171	5 416	4 222	5 703	6 139
12 051	12 926	12 912	12 237	20 113	24 935	23 246	23 857
8 661	9 587	8 591	8 547	15 384	21 092	19 097	19 977
3 390	3 339	4 321	3 690	4 729	3 843	4 149	3 880
2 956	2 608	2 613	2 199	3 368	2 493	3 382	3 654
1 732	1 447	1 482	1 453	2 029	1 233	2 016	1 971
1 224	1 161	1 131	746	1 339	1 260	1 366	1 683
3 236	3 541	5 626	3 687	4 557	3 223	4 987	4 017
3 673	2 877	3 355	2 978	3 644	2 714	5 775	4 441
484	545	1 066	348	626	443	1 450	556
1 983	1 190	1 017	661	509	1 095	2 472	1 946
1 206	1 142	1 272	1 969	2 509	1 176	1 853	1 939
4 849	4 078	4 176	3 596	7 563	6 352	6 076	7 490
517	320	562	659	665	804	484	963
576	606	386	322	1 739	501	830	880
470	478	598	636	734	616	717	860
3 286	2 674	2 630	1 979	4 425	4 431	4 045	4 787
4 115	4 113	3 287	5 720	5 449	3 183	5 190	5 887
77 851	75 313	73 414	65 518	88 685	93 482	98 019	101 009
2 071	1 980	2 985	2 010	2 742	2 000	3 318	2 788
6 308	5 448	6 192	5 302	7 275	5 538	7 661	8 075
51 556	50 052	45 414	39 246	49 794	55 099	55 289	56 878
17 916	17 833	18 823	18 960	28 874	30 845	31 751	33 268

第三十表 台灣地區平均每戶基本所得按戶內所得收入者人數分

民 國 六 十 五 年

	總 平 均 General average	一個所得收入者 One income recipient	二個所得收入者 Two income recipients
家庭戶數 No. of households	3 117 027	1 800 944	894 676
每一戶平均人數 Average no. of persons per household	5.25	4.66	5.49
每一戶平均成年人數 Average no. of adults per household	2.64	2.20	2.83
每一戶平均未成年人數 Average no. of minors per household	2.61	2.46	2.66
每一戶平均所得收入者人數 Average no. of income recipients per household	1.61	1.00	2.00
1.受雇人員報酬 Compensation of employees	76 718	57 174	90 253
①薪 資 Wages & salaries	64 555	46 908	77 435
②實物折值 In kind	4 413	4 097	5 387
③其他經常性收入 Other current receipts	6 750	6 169	7 431
2.產業主所得 Entrepreneurial income	31 081	31 684	28 809
①農業淨收入 Net agricultural income	10 367	8 456	11 916
②林業淨收入 Net forest income	181	204	143
③漁業淨收入 Net fishing income	724	646	811
④營業淨收入 Net operation surplus	18 734	21 207	15 096
⑤執行業務淨收入 Net professional income	1 075	1 171	843
3.基本所得 Primary income	106 799	88 857	119 062

Table 30. Average Primary Income Per Household by Number of Income Recipients in Taiwan District.

1 9 7 8

單位：新台幣元
Unit: N. T. \$

三個所得收入者	四個所得收入者	五個所得收入者	六個及六個以上所得收入者
Three income recipients	Four income recipients	Five income recipients	Six income recipients & over
291 592	96 299	22 961	10 555
6.76	7.86	8.58	11.17
3.78	4.54	5.28	7.01
2.98	3.32	3.30	4.16
3.00	4.00	5.00	6.19
110 087	140 898	186 664	222 137
99 055	129 020	172 148	208 446
3 693	3 496	4 358	4 088
7 339	8 382	10 158	9 603
35 437	26 665	24 086	55 968
15 847	13 572	12 248	20 293
173	175	—	—
418	1 184	5 074	1 559
17 980	10 738	6 764	25 139
1 019	996	—	8 977
145 526	167 562	210 750	278 105

第三十一表 台灣地區家庭經濟戶長係經營家庭非公司
企業者之產業主所得及資本累積

民國六十五年

	擁有非公司企業之家庭總戶數 No. of households of unincorporated enterprises	從事農業之僱主 Agricultural employers
家庭戶數 No. of households	1 163 493	5 253
1. 產業主所得 Entrepreneurial income	90 035 249	827 735
i 農業淨收入 Net agricultural income	29 970 493	305 205
ii 林業淨收入 Net forest income	479 749	30 284
iii 漁業淨收入 Net fishing income	2 143 034	388 914
iv 營業淨收入 Net operation surplus	54 669 871	103 332
v 執行業務淨收入 Net professional income	2 772 102	—
2. 固定資產增加淨額 Net increase in fixed capital	15 142 744	201 000
i 土地 Land	3 847 819	—
ii 私有住宅 Owner-occupied dwellings	4 995 521	201 000
iii 其他營建物 Other constructions	161 652	—
iv 其他非公司企業 Other unincorporated enterprises	6 137 752	—
3. 儲蓄 Saving	24 651 685	430 767
4. 固定資本消費 Fixed capital consumption	6 245 465	94 250
i 私有住宅 Owner-occupied dwellings	2 815 340	16 486
ii 其他營建物 Other constructions	54 159	9 364
iii 其他非公司企業 Other unincorporated enterprises	3 375 966	68 400
5. 資本移轉淨收入 Net capital transfer receipts	—950	—
6. 淨貸出 Net lending	15 753 456	324 017

**Table 31. Family Entrepreneurial Income & Capital Accumulated by
The Head of Household Operators Unincorporated
Enterprises in Taiwan District.**

1 9 7 8

單位：新台幣千元
Unit: N. T. \$1,000

從事農業之自營作業者	從事非農業之僱主	從事非農業之自營作業者
Agricultural own-account workers	Non-agricultural employers	Non-agricultural own-account workers
652 081	84 913	421 246
33 589 869	14 096 015	41 521 630
28 756 434	56 133	852 721
315 751	—	133 714
1 717 203	—	36 917
2 768 105	13 127 951	38 670 483
32 376	911 931	1 827 795
5 903 180	4 338 321	4 700 243
571 167	1 982 516	1 294 136
1 819 981	1 243 650	1 730 890
38 072	100 200	23 380
3 473 960	1 011 955	1 651 837
11 620 579	3 899 965	8 700 374
2 331 930	1 244 967	2 574 318
1 097 629	485 551	1 215 674
28 227	650	15 918
1 206 074	758 766	1 342 726
2 839	— 2 361	— 1 428
8 052 168	804 250	6 573 021

第三十二表 台灣地區家庭平均每戶資本交易值按經濟戶長社會經濟特性分

民國六十五年

	總 平 均 General average	農 業 雇 主 Agricultural employers	農業自營作業者 Agricultural own-account workers	非農業雇主 Non-agricultural employers
家庭戶數 No. of households	3 117 027	5 253	652 081	84 913
1. 儲 蓄 Saving	20 898	82 005	17 821	45 929
2. 固定資本消耗準備 Fixed capital consumption	3 765	17 941	3 576	14 662
i 私有住宅 Owner-occupied dwellings	2 538	3 138	1 683	5 718
ii 其他營建物 Other constructions	22	1 782	43	8
iii 其他非公司企業 Other unincorporated enterprises	1 205	13 021	1 850	8 936
3. 資本形成毛額 Gross capital formation	5 874	38 264	8 176	27 744
i 私有住宅 Owner-occupied dwellings	3 470	38 264	2 791	14 646
ii 其他營建物 Other constructions	109	—	58	1 180
iii 其他非公司企業 Other unincorporated enterprises	2 295	—	5 327	11 918
4. 土地購入淨額 Net purchases of land	2 723	—	876	23 348
5. 淨貸出 Net lending	15 909	61 682	12 348	9 471

**Table 32. Average Value of Capital Transactions Per Household by
Socio-Economic Status of The Head of Household in Taiwan District.**

1 9 7 6

單位：新台幣元
Unit: N. T. \$

非農業自營作業者 Non-agricultural own-account workers	農 業 受 雇 者 Agricultural employees	非農業經理管理 及專業受雇者 Employees of non-agricultural managers, administrators & professionals	文 書 推 銷 及 服 務 工 作 者 Clerks, salesmen, service workers	非農業體力勞動者 Industrial labors	軍 職 人 員 Servicemen	其 他 Others
421 246	124 308	267 861	607 093	766 932	129 893	57 447
20 655	11 721	40 384	22 611	15 536	16 704	7 020
6 112	1 988	4 956	2 955	2 309	1 231	3 313
2 886	1 695	4 644	2 814	2 074	1 195	3 248
38	1	48	4	—	—	—
3 188	292	264	137	235	36	65
8 086	973	4 082	4 924	3 224	1 014	3 596
4 109	792	3 736	4 189	2 416	918	3 596
56	—	—	294	—	—	—
3 921	181	346	441	808	96	—
3 072	519	4 203	3 409	1 424	410	4 087
15 604	12 216	37 026	17 230	12 571	16 512	2 650

第三十三表 台灣地區家庭固定資產及資本交易值累積額
按經濟戶長社會經濟特性分

民國六十五年

	合 計	農 業 僱 主	農業自營作業者	非 農 業 僱 主
	Total	Agricultural employers	Agricultural own-account workers	Non agricultural employers
固定資產 Fixed capital	1 069 903 736	5 985 263	396 144 600	61 399 164
1. 土地 Land	328 201 656	560 608	41 897 658	25 633 320
2. 住宅 Dwellings	332 731 399	1 061 546	47 603 824	21 046 387
3. 其他營建物 Other constructions	2 560 939	65 520	812 707	125 950
4. 其他非公司企業 Other unincorporated enterprises	406 409 742	4 297 589	305 830 411	14 593 507
金融性資產 Financial assets	141 739 267	987 657	19 789 065	13 670 191
1. 現金 Cash & gold	25 805 744	98 598	5 122 091	1 802 879
2. 活期存款 Demand deposits	39 728 197	668 119	6 260 430	3 379 854
3. 其他存款 Other deposits	33 123 574	157 961	4 573 893	1 671 769
4. 會款 Mutual savings	14 504 164	55 869	1 834 880	1 257 803
5. 公司股票 Stocks	8 673 819	—	89 912	3 227 144
6. 公債庫券 Public bonds	302 652	—	9 960	—
7. 其他有價證券 Other securities	332 467	—	563	326 000
8. 版權專利權及商標 Copyright, patent & trade mark	—	—	—	—
9. 對外投資資金 Investment on business	10 122 226	—	242 740	1 209 946
10. 貸出款及預付款 Credit & advances	2 925 690	—	494 101	240 523
11. 人壽保險權益 Net equity on life insurance	3 155 590	7 110	234 260	456 148
12. 其他資產 Other assets	3 065 144	—	926 235	98 125
金融性負債 Financial liabilities	29 053 098	402 267	6 931 717	1 732 584
1. 消費借款 Consumer debt	3 387 874	67 000	1 088 224	85 086
2. 土地負債 Owner-occupied land debt	3 614 023	—	898 912	115 850
3. 私有住宅負債 Owner-occupied dwellings debt	9 650 087	86 795	674 449	537 830
4. 其他非公司企業負債 Other unincorporated enterprises debt	4 332 717	219 100	2 393 959	369 910
5. 會款 Liabilities of mutual	7 638 102	29 372	1 800 811	619 368
6. 其他負債 Other liabilities	430 295	—	75 362	4 540

**Table 33. Accumulated Value of Family Fixed Capital & Capital Transaction
by Socio-Economic Status of The Head of Household in Taiwan District.**

1 9 7 6

單位：新台幣千元
Unit: N. T. \$1,000

非農業自營作業者 Non-agricultural own-account workers	農業受雇者 Agricultural employees	非農業經理管理 和專業受僱者 Employees of non-agricultural managers, administrators & professionals	文書推銷和 服務工作者 Clerks, salesmen & service workers	非農業 體力勞動者 Industrial labors	軍職人員 Servicemen	其 他 Others
147 197 224	18 156 766	118 561 020	148 988 149	144 865 356	9 979 522	18 626 672
57 881 712	5 521 651	55 004 739	68 517 449	57 936 354	4 193 872	11 054 293
55 683 580	7 018 238	54 953 065	70 588 288	62 685 965	5 744 356	6 346 150
679 342	498	583 645	199 008	94 269	—	—
32 952 590	5 616 379	8 019 571	9 683 404	24 148 768	41 294	1 226 229
17 584 811	2 122 921	33 230 154	27 040 177	20 378 741	3 958 556	2 976 994
3 835 301	616 504	3 547 329	4 697 148	4 936 717	685 384	463 793
5 824 795	541 472	6 225 822	8 143 614	7 034 663	1 247 967	401 461
3 355 137	589 060	7 068 317	7 850 595	4 543 077	1 596 075	717 690
2 400 226	252 717	1 974 379	3 534 144	2 928 516	195 894	69 736
212 733	—	4 521 257	523 407	35 688	14 628	49 050
15 997	13 280	179 096	54 119	8 920	21 280	—
—	—	—	—	5 904	—	—
—	—	—	—	—	—	—
133 200	26 400	7 918 870	392 850	39 690	—	158 530
677 917	25 374	534 126	458 913	321 461	68 200	105 075
455 547	16 302	934 036	686 489	277 636	85 764	2 298
673 958	41 812	326 922	698 898	246 469	43 364	9 361
5 143 604	706 884	3 360 854	5 797 294	4 060 927	789 353	127 614
540 705	253 128	113 365	459 943	725 433	39 756	15 234
654 980	19 590	537 717	918 862	344 637	116 815	6 660
1 353 554	134 384	1 968 431	2 954 101	1 378 817	516 406	45 320
838 910	38 450	64 182	62 415	345 791	—	—
1 571 824	163 232	643 452	1 383 598	1 259 749	116 376	50 320
183 631	98 100	33 707	18 375	6 500	—	10 080

第三十四表 台灣地區平均每戶固定資產及資本交易值累積額
按經濟戶長社會經濟特性分

民國六十五年

	總 平 均 General average	農 業 僱 主 Agricultural employees	農業自營作業者 Agricultural own-account workers	非 農 業 僱 主 Non-agricultural employees
固定資產 Fixed capital	343 245	1 139 399	607 508	723 082
1. 土地 Land	105 293	106 721	64 252	301 877
2. 住宅 Dwellings	106 746	202 084	73 003	247 858
3. 其他營建物 Other constructions	822	12 473	1 246	1 483
4. 其他非公司企業 Other unincorporated enterprises	130 384	818 121	469 007	171 864
金融性資產 Financial assets	45 473	188 018	30 347	160 991
1. 現金 Cash & gold	8 279	18 770	7 855	21 232
2. 活期存款 Demand deposits	12 746	127 188	9 601	39 804
3. 其他存款 Other deposits	10 627	30 071	7 014	19 688
4. 會款 Mutual savings	4 653	10 636	2 814	14 813
5. 公司股票 Stocks	2 783	—	138	38 005
6. 公債庫券 Public bonds	97	—	15	—
7. 其他有價證券 Other securities	107	—	1	3 839
8. 版權專利權及商標 Copyright, patent & trade mark	—	—	—	—
9. 對外投資資金 Investment on business	3 247	—	372	14 249
10. 貸出款及預付款 Credit & advances	939	—	758	2 833
11. 人壽保險權益 Net equity on life insurance	1 012	1 353	359	5 372
12. 其他資產 Other assets	983	—	1 420	1 156
金融性負債 Financial liabilities	9 320	76 578	10 631	20 403
1. 消費借款 Consumer debt	1 087	12 755	1 669	1 002
2. 土地負債 Owner-occupied land debt	1 159	—	1 379	1 364
3. 私有住宅負債 Owner-occupied dwelling debt	3 096	16 523	1 034	6 334
4. 其他非公司企業負債 Other unincorporated enterprises debt	1 390	41 709	3 671	4 356
5. 會款 Liabilities of mutual	2 450	5 591	2 762	7 294
6. 其他負債 Other liabilities	138	—	116	53

Table 34. Average Accumulated Value of Fixed Capital & Capital Transaction Per Household by Socio-Economic Status of The Head of Household in Taiwan District.

1 9 7 6

單位：新台幣元
Unit: N. T. \$

非農業自營作業者 Non-agricultural own-account workers	農業受雇僱者 Agricultural employees	非農業經理管理 和專業受僱者 Employees of Non-agricultural managers, administrators & professionals	文書推銷和 服務工作者 Clerks, salesmen & service workers	非 農 業 體 力 勞 動 者 Industrial labors	軍 職 人 員 Servicemen	其 他 Others
349 433	146 062	442 621	245 413	188 889	76 829	324 241
137 406	44 419	205 348	112 862	75 543	32 287	192 426
132 188	56 458	205 155	116 273	81 736	44 224	110 470
1 613	4	2 179	328	123	—	—
78 226	45 181	29 939	15 950	31 487	318	21 345
41 745	17 077	124 057	44 539	26 572	30 477	51 821
9 105	4 959	13 243	7 737	6 437	5 277	8 073
13 828	4 356	23 243	13 414	9 172	9 608	6 988
7 965	4 739	26 388	12 931	5 924	12 288	29 900
5 698	2 033	7 371	5 821	3 818	1 508	12 14
505	—	16 879	862	47	113	854
38	107	669	89	12	164	—
—	—	—	—	8	—	—
—	—	—	—	—	—	—
316	212	29 563	647	52	—	2 760
1 609	204	1 994	756	419	525	1 829
1 081	131	3 487	1 131	362	660	40
1 600	336	1 220	1 151	321	334	163
12 210	5 686	12 547	9 550	5 295	6 077	2 221
1 284	2 036	423	758	946	306	265
1 555	158	2 007	1 514	449	899	116
3 213	1 081	7 349	4 866	1 798	3 976	789
1 991	309	240	103	451	—	—
3 731	1 313	2 402	2 279	1 643	896	876
436	789	126	30	8	—	175

第三十五表 台灣地區平均每戶固定資產及資本交易值累積額
按農戶、非農戶及都市化程度地區別分

民國六十五年

	總 平 均 General average	按農戶非農戶分 Farm & non-farm	
		農 戶 Farm	非 農 戶 Non-farm
家庭戶數 No. of households	3 117 027	797 697	2 319 330
固定資產 Fixed capital	343 245	599 873	254 983
1. 土地 Land	105 293	69 611	117 566
2. 住宅 Dwellings	106 746	76 211	117 249
3. 其他營建物 Other constructions	822	1 115	721
4. 其他非公司企業 Other unincorporated enterprises	130 384	452 936	19 447
金融性資產 Financial assets	45 473	32 256	50 017
1. 現金 Cash & gold	8 279	7 921	8 402
2. 活期存款 Demand deposits	12 746	10 460	13 531
3. 其他存款 Other deposits	10 627	7 344	11 756
4. 會款 Mutual savings	4 653	3 161	5 166
5. 公司股票 Stocks	2 783	515	3 563
6. 公債庫券 Public bonds	97	12	126
7. 其他有價證券 Other securities	167	1	143
8. 版權專利權及商標 Copyright, patent & trade mark	—	—	—
9. 對外投資資金 Investment on business	3 247	325	4 252
10. 貸出款及預付款 Credit & advances	939	548	1 073
11. 人壽保險權益 Net equity on life insurance	1 012	590	1 158
12. 其他資產 Other assets	983	1 379	847
金融性負債 Financial liabilities	9 320	10 699	8 848
1. 消費借款 Consumer debt	1 087	1 530	935
2. 土地負債 Owner-occupied land debt	1 159	1 281	1 118
3. 私有住宅負債 Owner-occupied dwelling debt	3 096	1 052	3 799
4. 其他非公司企業負債 Other unincorporated enterprises debt	1 390	4 010	489
5. 會款 Liabilities of mutual	2 450	2 671	2 375
6. 其他負債 Other liabilities	138	155	132

Table 35. Average Accumulated Value of Fixed Capital and Capital Transaction Per Household by Farm, Non-Farm, and Degree of Urbanization in Taiwan District.

1 9 7 6

單位：新台幣元
Unit: N. T. \$

按 都 市		Degree of Urbanization		程 度 分	
都	市	城	Town	鎮 鄉	Village 村
	1 413 694			603 524	1 099 809
	337 910			35 6682	342 729
	147 205			91 095	59 211
	147 382			90 786	63 271
	808			1 110	681
	42 515			173 691	219 566
	61 518			36 845	29 582
	10 360			6 160	6 766
	16 765			10 458	8 834
	13 513			8 088	8 310
	6 423			3 450	3 038
	5 336			1 617	141
	110			197	26
	231			10	1
	—			—	—
	5 177			3 924	396
	1 072			1 033	715
	1 392			792	645
	1 139			1 116	710
	9 756			8 669	9 120
	697			887	1 697
	1 033			1 141	1 333
	4 137			3 623	1 468
	1 149			929	1 953
	2 618			2 017	2 473
	122			72	196

第三十六表 台灣地區平均每戶固定資產及資本交易值
累積額按經濟戶長職業別分

民國六十五年

	總 平 均 General average	0/1專門性技術性及 有關工作人員 Professional, technical & related workers	2管 理 人 員 Administrative executive & managerial workers
家庭戶數 No. of households	382 840	178 020	767 439
固定資產 Fixed capital	349 202	185 732	540 463
1.土地 Land	145 063	79 304	60 735
2.住宅 Dwellings	134 505	79 820	69 380
3.其他營建物 Other constructions	1 244	23	1 033
4.其他非公司企業 Other unincorporated enterprises	68 390	26 585	409 315
金融性資產 Financial assets	43 224	34 129	29 065
1.現金 Cash & gold	9 258	7 248	7 423
2.活期存款 Demand deposits	13 994	10 749	9 499
3.其他存款 Other deposits	7 904	6 358	6 764
4.會款 Mutual savings	6 357	6 025	2 758
5.公司股票 Stocks	394	97	117
6.公債庫券 Public bonds	31	51	30
7.其他有價證券 Other securities	—	—	1
8.版權專利權及商標 Copyright, patent & trade mark	—	—	—
9.對外投資資金 Investment on business	348	863	351
10.貸出款及預付款 Credit & advances	1 751	927	538
11.人壽保險權益 Net equity on life insurance	1 591	1 208	327
12.其他資產 Other assets	1 596	603	1 257
金融性負債 Financial liabilities	11 904	6 319	10 094
1.消費借款 Consumer debt	1 315	1 046	1 809
2.土地負債 Owner-occupied land debt	1 287	460	1 076
3.私有住宅負債 Owner-occupied dwellings debt	3 705	2 595	1 124
4.其他非公司企業負債 Other unincorporated enterprises debt	1 358	204	3 438
5.會款 Liabilities of mutual	3 800	2 014	2 549
6.其他負債 Other liabilities	439	—	98

Table 36. Average Accumulated Value of Fixed Capital & Capital Transaction Per Household by Occupation of The Head of Household in Taiwan District.

1 9 7 6					單位：新台幣元 Unit: N. T. \$
3 佐 理 人 員 Clerical workers	4 買 賣 工 作 人 員 Sales workers	5 服 務 工 作 者 Service workers	6 農 林 漁 牧 狩 獵 工 作 者 Farmer, loggers, livestock, fishermen, hunters & related workers	61 農 事、畜 牧、狩 獵 工 作 者 Farmer, livestock, hunters & related workers.	
692 735	3 117 027	221 043	152 758	389 983	
571 744	343 245	343 606	659 607	300 323	
61 307	105 293	150 806	294 870	134 422	
69 185	106 746	153 953	287 358	136 669	
1 138	822	77	4 564	1 008	
440 114	130 384	38 770	72 815	28 224	
29 881	45 473	66 593	203 517	54 564	
7 609	8 279	9 892	19 481	9 176	
9 880	12 746	18 878	35 729	15 453	
6 751	10 627	22 822	28 944	15 570	
2 871	4 653	6 108	9 942	6 342	
130	2 783	2 944	46 589	1 362	
14	97	315	586	165	
1	107	—	2 134	—	
—	—	—	—	—	
350	3 247	1 063	50 947	3 403	
569	939	1 171	3 280	672	
340	1 012	1 481	5 501	1 425	
1 366	983	1 919	384	996	
10 228	9 320	10 825	17 175	10 258	
1 565	1 087	251	613	703	
1 192	1 159	1 980	2 008	1 735	
949	3 096	4 839	9 496	4 949	
3 785	1 390	1 160	880	140	
2 628	2 450	2 595	3 983	2 410	
109	138	—	195	321	

第三十六表 台灣地區平均每戶固定資產及資本交易值
累積額按經濟戶長職業別分（續）

民國六十五年

	62林、漁工作者 Loggers fishermen & related workers	7/8/9 生產及有關工人運 輸設備操作工及體力工人 Crafts'men, prod-process workers transport workers & labourers	7.生產及有關工人 Crafts'men, prod-process workers
家庭戶數 No. of households	135 982	653	129 832
固定資產 Fixed capital	199 441	9 981	73 100
1.土地 Land	72 329	—	31 067
2.住宅 Dwellings	92 373	9 687	41 695
3.其他營建物 Other constructions	105	—	—
4.其他非公司企業 Other unincorporated enterprises	34 634	294	338
金融性資產 Financial assets	24 625	5 393	31 794
1.現金 Cash & gold	6 882	1 313	5 223
2.活期存款 Demand deposits	8 719	—	9 650
3.其他存款 Other deposits	2 575	4 080	12 821
4.會款 Mutual savings	5 118	—	1 698
5.公司股票 Stocks	22	—	113
6.公債庫券 Public bonds	—	—	164
7.其他有價證券 Other securities	—	—	—
8.版權專利權及商標 Copyright, patent & trade mark	—	—	—
9.對外投資資金 Investment on business	—	—	—
10.貸出款及預付款 Credit & advances	783	—	1 265
11.人壽保險權益 Net equity on life insurance	83	—	459
12.其他資產 Other assets	443	—	401
金融性負債 Financial liabilities	8 490	—	6 716
1.消費借款 Consumer debt	1 495	—	306
2.土地負債 Owner-occupied land debt	49	—	1 078
3.私有住宅負債 Owner-occupied dwellig debt	2 426	—	4 466
4.其他非公司企業負債 Other unincorporated enterprises debt	1 908	—	—
5.會款 Liabilities of mutual	2 612	—	866
6.其他負債 Other liabilities	—	—	—

**Table 36. Average Accumulated Value of Fixed Capital & Capital
Transaction Per Household by Occupation of The Head
of Household in Taiwan District. (Cont.)**

單位：新台幣元
Unit: N. T. \$

1 9 7 6				
8.運輸設備操作工 Transport workers	9.體力工人 Labourers	10.職業不能分類之工作者 Workers can't be classified	11.軍職人員 Servicemen	12.無職業家庭 Non-working
57 447	74 704	837 012	548 199	152 831
324 241	250 391	198 830	201 680	188 059
192 426	55 434	78 911	82 819	70 746
110 470	71 189	84 577	84 202	78 986
—	55	216	146	565
21 345	123 713	35 126	34 513	37 762
51 821	21 480	27 018	25 920	33 090
8 073	5 691	6 441	6 088	7 317
6 988	5 965	9 386	8 895	11 739
29 900	6 884	5 796	6 355	6 657
1 214	1 712	3 882	3 296	4 881
854	—	63	—	328
—	178	17	13	43
—	—	7	11	—
—	—	—	—	—
2 760	353	75	115	—
1 829	250	461	446	232
40	203	353	253	952
163	244	537	448	941
2 221	8 850	6 700	5 802	8 328
265	4 065	994	916	828
116	—	772	746	1 510
789	2 750	2 188	2 125	2 200
—	218	827	257	1 912
876	1 817	1 893	1 730	1 835
175	—	26	28	43

第三十七表 台灣地區家庭住宅概況按經濟戶長職業別分

民國六十五年

	總計 Total	0/1專門性、技術性 及有關人員 Professional, technical & related workers.	2.管理人員 Administrative executive & managerial workers.
全體家庭 All households	3 117 027	221 043	152 758
1.住宅所有權 By tenure of dwelling			
自用 Self-owned	2 099 583	131 810	105 972
租用 Rented	600 931	48 689	24 896
配住 Issued	154 449	11 679	6 384
借用 Leased	262 064	28 865	15 506
2.住宅用途 By usage of dwelling			
專用 Independent	2 740 382	195 387	127 136
併用 Connected	367 137	25 324	25 622
其他 Others	9 508	332	—
3.建築式樣 By style of building			
平房 One story	2 032 607	92 898	41 769
二層 Two stories	657 737	75 930	46 129
三層以上 Apartment; three stories & over	426 683	52 215	64 860
4.具有自來水設備 Water equipment	2 083 624	176 474	131 964
5.有電燈設備 Lights equipment	3 089 401	220 724	152 092
6.平均每戶建坪(坪)(Pin) Average space per household	23	25	34
7.平均每戶房間數(間)(Room) Average no. of rooms per household	2.9	2.5	2.9

* 1pin=3.30582 Square meters

**Table 37. Housing by Occupation of The Head of Household in
Taiwan District.**

1 9 7 6					單位：戶 Unit: Households
3. 佐理人員 Clerical workers.	4. 買賣工作人員 Sales workers.	5. 服務工作者 Service workers.	6. 農、林、漁、牧、 狩獵工作 Farmer, loggers, livestock fishermen, hunters & related workers.	61 農事、畜牧、狩獵工作者 Farmer, livestock, hunters & related workers.	
389 983	382 840	178 020	767 439	692 735	
212 256	252 716	86 093	724 208	662 027	
80 474	107 673	50 493	21 074	14 774	
21 552	16 876	14 092	16 527	12 962	
75 701	5 575	27 342	5 630	2 972	
354 443	257 522	145 172	739 605	668 531	
34 237	123 321	31 860	27 501	23 871	
1 303	1 997	988	333	333	
168 677	193 370	116 951	712 669	647 927	
123 728	122 238	35 758	49 841	40 877	
97 578	67 232	25 311	4 929	3 931	
328 824	280 875	130 869	343 237	302 717	
388 682	381 204	175 714	758 787	684 409	
25	24	18	24	24	
2.3	2.4	1.8	4.9	5.1	

第三十七表 台灣地區家庭住宅概況按經濟戶長職業別分（續）

民 國 六 十 五 年

	62林、漁工作者 Loggers, fishermen & related workers.	7/8/9. 生產及有關工人運 輸設備操作工及體力工人 Crafts' men, prod-process workers transport workers & labourers	7. 生產及有關工人 Crafts' men prod-process Workers.
全體家庭 All households	74 704	837 012	548 199
1. 住宅所有權 By tenure of dwelling			
自用 Self-owned	62 181	518 944	356 531
租用 Rented	6 300	223 173	133 858
配住 Issued	3 565	49 001	29 986
借用 Leased	2 658	45 894	27 824
2. 住宅用途 By usage of dwelling			
專用 Independent	71 074	745 528	480 729
併用 Connected	3 630	88 907	65 211
其他 Others	—	2 577	2 259
3. 建築式樣 By style of building			
平房 One story	64 742	569 501	394 413
二層 Two stories	8 964	175 060	115 200
三層以上 Apartment; three stories & over	998	92 451	38 586
4. 具有自來水設備 water equipment	40 520	546 365	322 000
5. 有電燈設備 Lights equipment	74 378	827 821	541 958
6. 平均每戶建坪（坪）（Pin） Average space per household	20	19	20
7. 平均每戶房間數（間）（Room） Average no. of rooms per household	2.9	2.1	2.3

* 1pin=3.30582 square meters

**Table 37. Housing by Occupation of The Head of Household in
Taiwan District. (Cont.)**

1 9 7 6					單位：戶 Unit: Households
8.運輸設備操作工 Transport workers.	9.體 力 工 人 Labourers.	10.職業不能分類 之 工 作 者 Workers can't be classified	11.軍 職 人 員 Servicemen	12.無 職 業 家 庭 Non-working	
152 831	135 982	653	129 832	57 447	
84 059	78 354	653	34 840	32 091	
45 826	43 489	—	39 268	5 191	
8 199	10 816	—	8 208	10 130	
14 747	3 323	—	47 516	10 035	
139 288	125 511	333	123 921	51 335	
13 543	10 153	—	5 911	4 454	
—	318	320	—	1 658	
91 140	83 948	653	98 577	37 542	
34 194	25 666	—	18 704	10 349	
27 497	26 368	—	12 551	9 556	
116 544	107 821	—	98 137	46 879	
152 518	133 345	333	129 832	54 212	
19	17	6	17	18	
2.0	1.6	0.7	1.7	2.0	

第三十八表 台灣地區家庭住宅概況按農戶、非農戶及都市化程度地區別分

民國六十五年

	總 平 均 (總 計) Total or average	按 農 戶、非 Farm &
		農 戶 Farm
全體家庭 All households	3 117 027	797 697
1.住宅所有權 By tenure of dwelling		
自用 Self-owned	2 099 583	768 309
租用 Rented	600 931	16 518
配住 Issued	15 449	9 887
借用 Leased	262 064	2 983
2.住宅用途 By usage of dwelling		
專用 Independent	2 740 382	762 905
併用 Connected	367 137	34 459
其他 Others	9 508	333
3.建築式樣 By style of building		
平房 One story	2 032 607	730 680
二層 Two stories	657 737	61 455
三層以上 Apartment; three stories & over	426 683	5 562
4.具有自來水設備 Water equipment	2 083 624	363 464
5.有電燈設備 Lights equipment	3 089 401	789 035
6.平均每戶建坪(坪)(Pin) Average space per household	23	25
7.平均每戶房間數(間)(Room) Average no. of rooms per household	2.9	5.2

* 1pin=3,30582 square meters

**Table 38. Housing by Farm Non-Farm and Degree of Urbanization
in Taiwan District.**

1 9 7 8

單位：戶
Unit: Households

農 戶 分 Non-farm	按 都 市 化 程 度 分 Degree of urbanization		
	都 市 City	城 鎮 Town	鄉 村 Village
2319330	1413694	603524	1099809
1331274	743075	429307	927201
584413	415266	94029	91636
144562	96211	23183	35055
259081	159142	57005	45917
1977477	1199222	531371	1009789
332678	212197	70885	84055
9175	2275	1268	5965
1301927	603977	454505	974125
596282	421068	120255	116414
421121	388649	28764	9270
1720160	1198233	329481	555910
2300366	1405571	600571	1083259
22	23	23	22
2.1	1.8	3.2	4.0

第三十九表 台灣地區家庭住宅概況按經濟戶長社會經濟特性別分

民國六十五年

	總計	農業雇主	農業自營作業者	非農業雇主
	Total	Agricultural employers	Agricultural own-account workers	Non-agricultural employers
全體家庭 All households	3 117 027	5 253	652 081	84 913
1. 住宅所有權 By Tenure of dwelling				
自有 Self-owned	2 099 583	4 594	629 933	56 555
租用 Rented	600 931	659	11 876	24 995
配住 Issued	154 449	—	8 621	3 363
借用 Leased	262 064	—	1 651	—
2. 住宅用途 By usage of house				
專用 Independent	2 740 382	4 923	628 511	47 781
併用 Connected	367 137	330	23 237	37 132
其他 Others	9 508	—	333	—
3. 建築式樣 By style of building				
平房 One story	2 032 607	3 608	604 287	26 521
二層 Two stories	657 737	1 645	43 500	34 300
三層以上 Apartment; three stories and over	426 683	—	4 294	24 092
4. 具有自來水設備戶 Water equipment	2 083 624	4 590	290 456	68 057
5. 具有電燈設備戶 Light equipment	3 089 401	5 253	644 765	84 580
6. 平均每戶建坪 (坪) Average space per household (pin)	23	27	25	33
7. 平均每戶房間數 (間) Average no. of rooms per household (room)	2.9	3.5	5.3	2.8

* 1 pin.=3,30582 square meter

Table 39. General Statement of Dwelling Houses by Socio-Economic Status of The Head of Household in Taiwan District.

單位：戶
Unit: Households

1 9 7 6

非農業自營作業者 Non-agricultural own-account workers	農 受 雇 業 者 Agricultural employees	非農業經理管理 及專業受雇者 Employees of non-agricultural managers, administrators & professionals	文 書 推 銷 及 服 務 工 作 者 Clerks, salesmen & service workers	非農業體力勞動者 Industrial labors	軍 職 人 員 Servicemen	其 他 Others
421 246	124 308	267 861	607 093	766 932	129 893	57 447
282 643	101 565	158 572	325 179	474 192	34 259	32 091
116 869	9 214	52 283	145 124	195 153	39 567	5 191
17 797	7 906	13 898	37 280	47 578	7 876	10 130
3 937	5 623	43 108	99 510	50 009	48 191	10 035
281 735	117 735	244 708	546 447	693 217	123 990	51 335
136 533	6 573	23 153	58 355	71 467	5 903	4 454
2 978	—	—	2 291	2 248	—	1 658
230 662	112 654	91 472	291 030	536 902	97 929	37 542
122 044	9 352	85 966	180 486	150 984	19 111	10 349
68 540	2 302	90 423	135 577	79 046	12 853	9 556
303 238	57 498	224 479	489 734	500 495	98 198	46 879
418 979	122 972	267 211	603 856	575 680	129 893	54 212
24	18	28	23	19	17	18
2.5	2.9	2.5	2.2	2.1	1.7	2.0

第四十表 台灣地區所得收入者人數別平均每戶已分配要素
所得依已分配要素所得按戶數十等分位分

民 國 六 十 五 年

	總 平 均 General average		依已分配要素所得按戶數十等分位組	
	家 庭 戶 數 No. of households	每戶平均已分 配要素所得 Average distributed factor income per household	1	
			家 庭 戶 數 No. of households	每戶平均已分 配要素所得 Average distributed factor income per household
一個所得收入者 One income recipient	1 800 944	98 476	180 141	23 040
二個所得收入者 Two income recipients	894 676	128 753	89 619	53 611
三個所得收入者 Three income recipients	291 592	156 297	29 123	69 603
四個和四個以上所得收入者 Four income recipients and over	129 815	195 649	12 886	85 380

	依已分配要素所得按戶數十等分位組			
	5	6	7	
	每戶平均已分 配要素所得 Average distributed factor income per household	家 庭 戶 數 No. of households	每戶平均已分 配要素所得 Average distributed factor income per household	家 庭 戶 數 No. of households
一個所得收入者 One income recipient	83 129	180 095	93 295	179 943
二個所得收入者 Two income recipients	108 802	89 313	122 194	89 364
三個所得收入者 Three income recipients	129 003	29 311	146 017	28 903
四個和四個以上所得收入者 Four income recipients and over	165 178	12 897	184 013	12 842

Table 40. Average Distributed Factor Income According to Number of Family Income Recipients and by Ten Equal Divisions of Households Ordered According to Distributed Factor Income in Taiwan District.

1 9 7 8

單位：新台幣元
Unit: N. T. \$

By ten equal divisions of households ordered according to distributed factor income						
2		3		4		5
家庭戶數	每戶平均已分配要素所得	家庭戶數	每戶平均已分配要素所得	家庭戶數	每戶平均已分配要素所得	家庭戶數
No. of households	Average distributed factor income per household	No. of households	Average distributed factor income per household	No. of households	Average distributed factor income per household	No. of households
180 136	51 507	179 992	64 162	179 966	73 837	180 387
89 441	71 721	89 495	83 292	89 329	95 775	89 614
29 102	89 048	29 319	102 488	28 935	114 142	29 268
12 960	113 089	13 187	131 717	12 862	149 189	13 151

By ten equal divisions of households ordered according to distributed factor income						
	8		9		10	
每戶平均已分配要素所得	家庭戶數	每戶平均已分配要素所得	家庭戶數	每戶平均已分配要素所得	家庭戶數	每戶平均已分配要素所得
Average distributed factor income per household	No. of households	Average distributed factor income per household	No. of households	Average distributed factor income per household	No. of households	Average distributed factor income per household
104 409	179 928	119 905	180 190	143 749	180 166	227 700
136 730	89 427	156 893	89 654	188 076	89 420	270 499
164 905	29 357	188 261	28 965	218 816	29 309	339 909
207 670	12 974	234 740	13 106	283 743	12 950	401 532

第四十一表 台灣地區所得收入者人數別平均每戶已分配要素
所得按已分配要素所得十等分位分

民 國 六 十 五 年

	總平均 General average		依已分配要素所得之所得十等分位組	
	家 庭 戶 數 No. of households	每戶平均已分 配要素所得 Average distributed factor income per household	1	
			家 庭 戶 數 No. of households	每戶平均已分 配要素所得 Average distributed factor income per household
一個所得收入者 One income recipient	1 800 944	98 476	430 634	41 188
二個所得收入者 Two income recipients	894 676	128 753	183 035	62 995
三個所得收入者 Three income recipients	291 592	156 297	57 562	79 129
四個和四個以上所得收入者 Four income recipients and over	129 815	195 649	25 515	98 982

	依已分配要素所得之所得十等分位組			
	5	6		7
	每戶平均已分 配要素所得 Average distributed factor income per household	家 庭 戶 數 No of. households	每戶平均已分 配要素所得 Average distributed factor income per household	家 庭 戶 數 No. of households
一個所得收入者 One income recipient	104 647	150 203	118 157	131 540
二個所得收入者 Two income recipients	133 857	76 499	150 512	67 309
三個所得收入者 Three income recipients	160 834	25 044	182 491	22 765
四個和四個以上所得收入者 Four income recipients and over	200 949	11 262	225 581	9 935

Table 41. Average Distributed Factor Income According to Number of Family Income Recipients and by Ten Equal Divisions of Distributed Factor Income in Taiwan District.

1 9 7 6

單位：新台幣元
Unit: N. T. \$

By ten equal divisions of distributed factor income						
2		3		4		5
家庭戶數 No. of households	每戶平均已分 配要素所得 Average distributed factor income per household	家庭戶數 No. of households	每戶平均已分 配要素所得 Average distributed factor income per household	家庭戶數 No. of households	每戶平均已分 配要素所得 Average distributed factor income per household	家庭戶數 No. of households
253 504	69 926	215 789	82 191	189 680	93 523	169 423
132 574	86 856	110 420	104 095	96 563	119 465	86 022
43 317	105 050	37 257	122 432	31 985	142 658	28 205
18 808	134 864	16 119	158 156	14 205	177 627	12 825

By ten equal divisions of distributed factor income						
每戶平均已分 配要素所得 Average distributed factor income per household	8		9		10	
	家庭戶數 No. of households	每戶平均已分 配要素所得 Average distributed factor income per household	家庭戶數 No. of households	每戶平均已分 配要素所得 Average distributed factor income per household	家庭戶數 No. of households	每戶平均已分 配要素所得 Average distributed factor income per household
134 782	112 963	156 818	90 510	195 763	56 698	313 450
171 228	58 191	197 675	49 234	233 628	34 829	331 832
201 681	19 783	231 008	16 452	272 924	9 222	497 433
253 487	8 525	297 160	6 920	361 374	5 701	454 924

第四十二表 台灣地區家庭大小別平均每戶可支配所得與最終消費支出按可支配所得依戶數十等分位分

民國六十五年

	總 平 均 General average			家 庭 戶 數 No. of households
	家 庭 戶 數 No. of households	平 均 每 戶 可 支 配 所 得 Average available income per household	平 均 每 戶 最 終 消 費 Average final consumption expenditure per household	
一個人 One person	98 890	49 858	36 805	68 590
二個人 Two persons	169 614	81 127	63 800	59 733
二個成年人 Two adults	29 155	65 331	52 031	12 140
一個成年人 One adult	140 459	84 406	66 243	47 593
三個人 Three persons	296 763	100 341	78 851	45 355
一個成年人 One adult	26 463	76 488	68 956	8 070
二個成年人 Two adults	202 753	97 608	77 666	27 964
三個成年人 Three adults	66 883	118 277	86 726	8 995
四個人 Four persons	551 604	109 497	88 855	47 981
一個成年人 One adult	25 468	85 650	79 631	3 966
二個成年人 Two adults	398 261	105 498	86 086	35 048
三個成年人 Three adults	92 032	114 535	93 484	7 966
四個成年人 Four adults	35 843	157 938	114 275	1 001
五個人 Five persons	710 299	116 144	94 542	44 988
二個成年人 Two adults	506 775	107 392	88 099	35 680
三個成年人 Three adults	112 589	122 774	101 428	6 298
四個成年人 Four adults	59 336	156 861	122 939	1 338
其 他 Others	31 599	156 435	120 046	1 672
六個人 Six persons	584 818	122 704	101 420	25 242
二個成年人 Two adults	343 633	106 669	91 307	18 510
三個成年人 Three adults	131 125	123 915	104 320	5 390
四個成年人 Four adults	65 989	161 572	123 517	1 342
其 他 Others	44 071	185 922	138 571	—
七個人 Seven persons	336 377	130 534	108 510	12 226
二個成年人 Two adults	129 227	109 137	95 032	8 279
三個成年人 Three adults	89 223	124 690	103 014	3 618
四個成年人 Four adults	72 411	143 425	117 481	329
其 他 Others	45 516	182 230	143 289	—
八個人 Eight persons	176 591	142 746	119 574	4 608
二個成年人 Two adults	38 993	111 078	100 460	2 621
三個成年人 Three adults	40 843	129 748	113 115	308
四個成年人 Four adults	48 572	138 585	112 659	1 346
其 他 Others	48 183	183 586	147 491	333
九個人及九個人以上 Nine persons & over	192 071	173 981	142 593	2 980
二個成年人 Two adults	10 592	123 109	108 198	993
三個成年人 Three adults	21 212	130 282	116 002	657
四個成年人 Four adults	45 082	149 537	127 761	665
其 他 Others	115 185	196 273	156 457	665

Table 42. Average Available Income and Final Consumption Expenditure Per Household by Family Size and Ten Equal Divisions of Households Ordered According to Available Income in Taiwan District.

1 9 7 6

單位：新台幣元
Unit: N. T. \$

依可支配所得按戶數十等分位組 By ten equal divisions of households ordered according to available income							
1		2			3		
平均每户可 支配所得 Average available income per household	平均每户 最終消費 Average final consumption expen- diture per household	家庭戶數 No. of households	平均每户可 支配所得 Average available income per household	平均每户 最終消費 Average final consumption expen- diture per household	家庭戶數 No. of households	平均每户可 支配所得 Average available income per household	平均每户 最終消費 Average final consumption expen- diture per household
33 926	27 056	12 916	63 550	47 767	6 243	74 014	
40 532	35 345	25 270	61 883	53 041	17 049	73 779	
40 539	36 088	6 598	62 023	49 667	3 699	73 885	
40 531	35 155	18 672	61 833	54 233	13 350	73 750	
43 821	41 344	41 997	63 448	54 518	35 158	74 241	
45 472	41 717	4 253	62 638	56 023	3 949	72 916	
43 503	42 454	30 268	63 208	54 363	26 605	74 454	
43 546	37 870	7 476	64 881	54 288	4 604	74 144	
41 334	46 466	77 074	63 184	56 509	59 214	74 192	
44 606	41 291	5 926	63 068	57 156	3 005	74 752	
47 036	45 836	58 940	63 227	56 360	46 395	74 107	
27 060	52 561	10 882	62 904	57 030	7 842	74 268	
— 57 705	40 542	1 326	64 112	55 992	1 972	75 041	
46 717	46 696	72 147	62 013	57 707	87 838	74 662	
46 319	45 937	60 634	62 091	57 347	71 649	74 668	
46 619	49 088	6 890	62 111	61 470	11 550	74 466	
53 781	52 907	2 637	62 624	59 462	2 983	74 894	
49 941	48 898	1 986	58 479	53 318	1 656	75 357	
47 935	48 356	47 386	63 438	58 925	62 789	75 091	
48 469	48 982	36 245	63 372	58 103	44 284	75 344	
45 331	46 325	7 179	63 675	61 460	15 199	74 648	
51 023	47 874	2 637	63 222	62 193	1 661	73 876	
—	—	1 325	64 388	61 185	1 645	73 588	
37 229	52 474	22 433	65 069	59 503	24 780	74 530	
31 248	52 215	12 501	62 648	58 006	14 196	74 229	
49 380	52 954	6 614	67 063	63 090	4 968	74 613	
54 090	53 710	2 318	73 331	56 389	4 294	74 900	
—	—	1 000	62 991	61 709	1 322	76 250	
46 692	56 795	8 830	62 676	59 684	15 317	74 295	
46 996	51 782	3 182	62 455	57 631	5 084	74 790	
55 600	54 060	3 649	62 395	61 226	4 604	73 734	
43 970	57 661	1 333	65 751	60 861	4 630	74 154	
47 061	54 860	666	59 110	58 680	999	75 017	
45 492	87 595	3 650	64 354	65 131	3 315	74 530	
48 872	59 833	332	67 744	65 394	991	71 988	
35 818	53 843	1 005	64 051	62 921	1 002	76 219	
46 699	52 092	1 022	66 901	63 104	653	76 792	
48 798	197 897	1 291	61 702	68 387	669	73 559	

第四十二表 台灣地區家庭大小別平均每戶可支配所得與最終消費支出依可支配所得按戶數十等分位分（續一）

民國六十五年

	依 可 支 配 所 得 按 戶 數			
	3	4		
	平均 每 戶 最 終 消 費 Average final consumption expend- iture per household	家 庭 戶 數 No. of households	平均 每 戶 可 支 配 所 得 Average available income per household	平均 每 戶 最 終 消 費 Average final consumption expend- iture per household
一個人 One person	53 304	3 285	84 841	59 391
二個人 Two persons	61 101	11 949	84 163	78 020
二個成年人 Two adults	72 068	1 656	81 020	60 726
一個成年人 One adult	58 062	10 293	84 669	80 803
三個人 Three persons	62 325	32 513	84 247	73 517
一個成年人 One adult	64 612	1 956	84 199	78 258
二個成年人 Two adults	62 070	24 532	84 384	73 783
三個成年人 Three adults	61 831	6 025	83 706	70 894
四個人 Four persons	66 128	67 631	85 701	72 840
一個成年人 One adult	66 053	3 309	84 216	74 585
二個成年人 Two adults	65 832	50 820	85 283	72 329
三個成年人 Three adults	68 254	10 885	87 726	72 149
四個成年人 Four adults	64 740	2 617	87 289	83 428
五個人 Five persons	66 627	74 309	85 069	74 438
二個成年人 Two adults	66 403	59 158	85 085	74 776
三個成年人 Three adults	69 612	9 580	84 964	74 210
四個成年人 Four adults	65 612	2 641	85 296	67 344
其 他 Others	57 287	2 930	84 881	74 755
六個人 Six persons	67 709	66 654	85 571	75 393
二個成年人 Two adults	66 774	45 833	85 861	75 540
三個成年人 Three adults	70 682	13 586	85 269	74 609
四個成年人 Four adults	67 729	4 590	83 905	74 293
其 他 Others	65 408	2 645	84 996	78 795
七個人 Seven persons	70 441	33 161	84 996	75 337
二個成年人 Two adults	69 560	15 086	84 301	78 240
三個成年人 Three adults	70 565	11 243	86 323	73 817
四個成年人 Four adults	71 145	5 515	83 665	69 314
其 他 Others	77 141	1 317	87 217	80 273
八個人 Eight persons	70 293	13 573	84 494	74 802
二個成年人 Two adults	67 729	3 977	84 038	74 690
三個成年人 Three adults	72 515	3 620	85 815	76 517
四個成年人 Four adults	70 035	3 660	84 284	74 284
其 他 Others	74 290	2 316	83 545	73 132
九個人及九人以上 Nine persons & over	73 931	8 628	84 284	81 843
二個成年人 Two adults	67 850	326	82 267	73 973
三個成年人 Three adults	72 923	2 324	84 039	80 268
四個成年人 Four adults	74 399	3 983	85 011	83 663
其 他 Others	83 994	1 995	83 447	81 329

**Table 42. Average Available Income and Final Consumption Expenditure
Per Household by Family Size and Ten Equal Divisions of Households
Ordered According to Available Income in Taiwan District. (Cont.1)**

1 9 7 6

單位：新台幣元
Unit: N. T. \$

十 等 分 位 組 By ten equal divisions of households ordered according to available income						
5			6			7
家 庭 戶 數	平 均 每 戶 可 支 配 所 得	平 均 每 戶 最 終 消 費	家 庭 戶 數	平 均 每 戶 可 支 配 所 得	平 均 每 戶 最 終 消 費	家 庭 戶 數
No. of households	Average available income per household	Average final consumption expen- diture per household	No. of households	Average available income per household	Average final consumption expen- diture per household	No. of households
1 965	109 217	60 632	906	106 617	66 027	2 266
16 767	95 146	75 727	10 510	108 598	83 532	7 334
2 001	94 062	64 691	1 751	106 331	66 095	313
14 766	95 293	77 222	8 759	109 051	87 018	7 021
27 774	94 894	80 443	33 784	108 337	86 361	23 849
1 951	96 600	85 726	3 932	108 111	98 140	324
19 878	94 684	80 085	21 536	108 382	86 947	16 863
5 945	95 036	79 906	8 316	108 326	79 274	6 324
54 817	96 663	81 474	55 097	108 961	91 913	54 514
2 971	95 125	84 832	1 334	108 476	104 881	2 530
41 067	96 610	81 572	39 582	108 377	92 321	39 822
8 088	94 648	83 817	10 207	108 375	89 780	8 509
2 691	105 215	69 221	3 974	116 447	88 980	3 653
80 538	95 700	84 068	72 148	109 103	90 668	74 775
62 180	95 923	83 936	50 637	109 703	91 729	52 379
11 386	94 742	84 164	14 486	107 254	89 431	15 484
4 956	96 239	84 419	4 733	108 364	87 308	5 591
2 016	92 928	86 727	2 292	109 065	81 990	1 321
66 043	95 543	85 443	68 017	109 472	97 275	68 027
46 943	95 772	85 389	40 628	109 315	96 537	39 484
12 558	94 942	87 387	15 143	108 510	101 950	16 635
3 934	95 017	85 638	7 969	112 850	88 846	9 593
2 608	95 105	76 760	4 277	108 083	103 440	2 315
33 700	96 976	84 451	37 811	107 703	95 065	41 195
18 852	95 630	83 986	14 893	107 343	97 214	13 169
8 948	96 299	84 856	9 626	107 814	92 733	10 299
3 272	106 349	81 001	11 288	108 153	94 619	11 159
2 628	97 264	90 709	2 004	107 314	92 799	6 568
16 142	96 326	90 336	15 901	108 058	96 145	21 301
3 939	96 936	97 552	5 291	107 380	95 408	3 482
4 623	96 226	91 232	3 967	109 233	97 006	5 273
4 921	96 489	87 636	4 325	107 753	90 021	6 913
2 659	95 295	83 086	2 318	108 163	107 780	5 633
13 957	95 332	88 430	17 529	107 667	98 086	18 442
1 997	96 586	90 256	671	106 209	89 283	1 328
1 319	95 234	92 055	3 368	106 285	97 538	3 285
2 996	96 656	90 933	5 245	109 667	105 770	5 939
7 645	94 502	86 346	8 245	107 078	94 139	7 890

第四十二表 台灣地區家庭大小別平均每戶可支配所得與最終消費支出依可支配所得按戶數十等分位分（續完）

民國六十五年

	依 可 支 配 所 得 按 戶 數			
	7		8	
	平均 每 戶 可 支 配 所 得 Average available income per household	平 均 每 戶 最 終 消 費 Average final consumption expen- diture per household	家 庭 戶 數 No. of households	平 均 每 戶 可 支 配 所 得 Average available income per household
一個人 One person	120 999	72 643	1 688	145 903
二個人 Two persons	122 556	85 962	9 325	140 805
二個成年人 Two adults	123 660	113 880	332	148 740
一個成年人 One adult	122 507	84 717	8 993	140 512
三個人 Three persons	122 678	97 972	25 666	143 355
一個成年人 One adult	116 100	97 880	1 706	136 006
二個成年人 Two adults	122 704	99 423	16 818	142 219
三個成年人 Three adults	123 196	96 659	7 142	147 787
四個人 Four persons	124 019	100 656	53 870	142 934
一個成年人 One adult	123 480	107 402	1 230	140 183
二個成年人 Two adults	122 601	100 703	38 555	141 896
三個成年人 Three adults	127 584	100 594	10 082	142 252
四個成年人 Four adults	131 547	95 623	4 003	155 487
五個人 Five persons	123 810	102 714	70 390	141 798
二個成年人 Two adults	124 125	102 454	45 465	142 282
三個成年人 Three adults	123 049	100 390	12 119	141 027
四個成年人 Four adults	123 070	113 020	9 193	140 322
其 他 Others	123 383	96 643	3 613	142 047
六個人 Six persons	122 942	106 747	62 996	143 220
二個成年人 Two adults	123 272	107 593	35 156	142 704
三個成年人 Three adults	121 746	104 387	16 284	145 505
四個成年人 Four adults	123 205	109 946	6 710	142 111
其 他 Others	124 816	96 014	4 846	140 821
七個人 Seven persons	124 518	104 465	41 222	142 423
二個成年人 Two adults	125 698	106 565	14 138	140 834
三個成年人 Three adults	124 229	102 650	13 606	142 095
四個成年人 Four adults	124 834	101 916	9 549	145 770
其 他 Others	122 067	107 433	3 929	141 149
八個人 Eight persons	127 194	107 260	21 411	140 991
二個成年人 Two adults	123 989	111 723	5 263	138 448
三個成年人 Three adults	131 706	108 084	4 548	139 721
四個成年人 Four adults	130 180	105 855	5 638	143 854
其 他 Others	121 286	105 453	5 962	141 496
九個人及九個人以上 Nine persons & over	122 694	114 170	25 135	143 640
二個成年人 Two adults	116 265	106 204	333	132 200
三個成年人 Three adults	121 636	111 465	3 288	141 990
四個成年人 Four adults	121 928	115 406	6 988	141 630
其 他 Others	124 793	115 706	14 526	145 242

Table 42. Average Available Income & Final Consumption Expenditure Per Household by Family Size and Ten Equal Divisions of Households Ordered According to Available Income in Taiwan District. (Cont.)

1 9 7 6

單位：新台幣元
Unit: N. T. \$

十 等 分 位 組 By ten equal divisions of households ordered according to available income						
9				10		
平 均 每 戶 最 終 消 費 Average final consumption expen- diture per household	家 庭 戶 數 No. of households	平 均 每 戶 可 支 配 所 得 Average available income per household	平 均 每 戶 最 終 消 費 Average final consumption expen- diture per household	家 庭 戶 數 No. of households	平 均 每 戶 可 支 配 所 得 Average available income per household	平 均 每 戶 最 終 消 費 Average final consumption expen- diture per household
67 001	333	157 000	136 600	698	226 321	196 172
108 515	6 764	171 374	122 528	4 913	285 799	158 162
120 680	332	192 259	62 072	333	208 948	127 680
108 066	6 432	170 296	125 648	4 580	291 387	160 378
106 698	15 013	169 193	127 768	15 654	276 937	160 259
119 130	322	170 530	166 386	—	—	—
106 848	9 276	171 436	128 360	9 013	259 875	146 925
103 374	5 415	165 271	124 457	6 641	300 094	178 356
115 169	44 618	173 351	130 775	36 788	268 003	177 481
116 345	1 197	179 808	228 519	—	—	—
114 927	25 043	173 654	126 216	22 989	257 052	174 883
112 960	10 944	172 906	139 508	6 627	274 593	170 183
122 693	7 434	171 947	117 535	7 172	297 017	192 554
114 327	69 250	175 011	137 217	63 916	251 958	171 524
111 865	39 010	176 315	133 205	29 983	241 961	161 273
116 516	13 506	172 376	139 659	11 290	252 652	182 944
121 988	10 634	172 452	139 448	14 630	261 103	179 478
118 471	6 100	176 967	153 576	8 013	271 689	179 271
118 109	58 903	173 517	137 113	58 761	268 246	186 948
117 437	21 610	171 773	140 569	14 940	244 709	173 962
119 365	15 733	170 350	131 343	13 418	249 196	187 228
115 290	13 844	175 423	141 675	13 709	297 747	192 173
122 671	7 716	181 441	131 017	16 694	280 396	194 056
121 250	47 582	174 538	139 569	42 267	252 737	186 835
120 269	9 141	177 075	140 062	8 972	230 659	171 651
121 021	13 322	175 388	140 907	6 979	245 456	167 478
123 174	13 510	172 546	139 936	11 177	244 236	190 891
120 895	11 609	173 885	137 219	15 139	275 455	201 762
121 498	29 925	175 322	147 022	29 583	267 266	201 541
119 036	4 260	168 866	150 073	1 894	245 610	217 993
125 854	6 319	170 369	141 893	3 932	284 766	234 847
118 293	9 819	176 048	140 351	5 987	259 273	184 777
123 379	9 527	180 746	155 936	17 770	268 396	198 066
123 137	39 315	172 144	142 209	59 120	274 240	206 239
101 200	2 639	174 391	142 061	982	215 887	187 126
135 921	2 328	174 252	130 554	2 636	245 936	203 135
125 744	9 595	171 279	145 713	7 996	254 030	186 277
119 493	24 753	172 042	141 963	47 506	280 419	210 167

第四十三表 台灣地區經濟戶長社會經濟特性別平均每戶可支配所得依可支配所得按戶數十等分位分

民國六十五年

	總 平 均 General average			
	家 庭 戶 數 No. of households	每戶平均人數 Average no. of persons per household	每 戶 平 均 可 支 配 所 得 Average available income per household	家 庭 戶 數 No. of households
1. 農業全體 Agricultural	781 642	5.89	94 000	78 246
(1) 農業雇主 Agricultural employers	5 253	4.65	192 838	669
(2) 農業自營作業者 Agricultural own-account workers	652 081	6.07	96 500	65 089
(3) 農業受雇者 Agricultural employees	124 308	4.99	76 707	12 570
2. 非農業全體 Non-agricultural	2 335 385	5.03	123 760	233 593
(1) 非農業雇主 Non-agricultural employers	84 913	5.67	197 196	8 590
(2) 非農業自營作業者 Non-agricultural own-account workers	421 246	5.50	124 960	41 983
(3) 非農業經理管理及專業受雇者 Employees of non-agricultural managers, administrators & professionals	267 861	4.92	177 346	26 676
(4) 非農業文書推銷及服務工作者 Clerks, salesmen & service workers	607 093	4.82	127 963	60 797
(5) 非農業體力勞動者 Industrial labors	766 932	5.21	102 085	76 739
(6) 軍職人員 Servicemen	129 893	4.37	94 882	13 138
(7) 其 他 Others	57 447	2.31	66 803	6 235

Table 43. Average Available Income Per Household According to Socio-Economic Status of The Head of Household by Ten Equal Divisions of Households Ordered According to Available Income in Taiwan District.

1 9 7 8

單位：新台幣元
Unit: N. T. \$

依可支配所得按戶數十等分位組 By ten equal divisions of households ordered according to available income						
1		2			3	
每戶平均人數 Average no. of persons per household	每戶平均可 支配所得 Average available income per household	家庭戶數 No. of households	每戶平均人數 Average no. of persons per household	每戶平均可 支配所得 Average available income per household	家庭戶數 No. of households	每戶平均人數 Average no. of persons per household
3.38	30 300	77 979	4.65	51 774	78 238	5.07
2.50	46 668	335	5.00	83 120	644	4.00
3.74	30 604	65 405	4.81	53 499	65 025	5.20
2.21	30 919	12 239	3.50	44 782	12 534	4.73
3.11	46 957	233 444	4.29	68 402	233 454	4.71
4.27	83 189	8 386	5.04	109 093	8 355	5.85
3.22	46 679	42 393	4.56	69 798	21 840	4.78
4.06	72 773	26 975	4.40	101 052	26 815	4.47
3.29	57 790	60 685	4.16	77 995	60 627	4.48
3.17	45 801	76 731	4.35	63 212	76 546	4.75
3.37	46 862	12 845	4.46	58 367	13 129	3.96
1.10	15 290	5 890	1.17	24 786	6 247	1.84

第四十三表 台灣地區經濟戶長社會經濟特性別平均每戶可支配所得依可支配所得數按戶十等分位分（續一）

民國六十五年

	依可支配所得按戶數十等分位組			
	3	4		
	每戶平均可支配所得 Average available income per household	家庭戶數 No. of households	每戶平均人數 Average no. of persons per household	每戶平均可支配所得 Average available income per household
1. 農業全體 Agricultural	60 671	78 156	5.68	68 636
(1) 農業雇主 Agricultural employers	92 054	339	4.00	96 252
(2) 農業自營作業者 Agricultural own-account workers	62 692	65 335	5.78	71 229
(3) 農業受雇者 Agricultural employees	52 535	12 503	5.00	58 832
2. 非農業全體 Non-agricultural	80 235	233 776	4.82	91 192
(1) 非農業雇主 Non-agricultural employers	124 925	8 642	5.67	141 802
(2) 非農業自營作業者 Non-agricultural own-account workers	82 615	42 424	5.24	93 559
(3) 非農業經理管理及專業受雇者 Employees of non-agricultural managers, administrators & professionals	119 464	26 628	4.87	138 431
(4) 非農業文書推銷及服務工作者 Clerks, salesmen & service workers	89 682	60 767	4.61	100 276
(5) 非農業體力勞動者 Industrial laborers	72 190	76 827	5.03	80 418
(6) 軍職人員 Servicemen	65 484	12 848	4.04	72 627
(7) 其他 Others	33 550	5 911	1.84	42 846

Talbe 43. Average Available Income Per Household According to Socio-Economic Status of The Head of Household by Ten Equal Divisions of Households Ordered According to Available Income in Taiwan District. (Cont.1)

1 9 7 6

單位：新台幣元
Unit: N. T. \$

By ten equal divisions of households ordered according to available income						
5			6			7
家庭戶數 No. of households	每戶平均人數 Average no. of persons per household	每戶平均可 支配所得 Average available income per household	家庭戶數 No. of households	每戶平均人數 Average no. of persons per household	每戶平均可 支配所得 Average available income per household	家庭戶數 No. of households
78 358	5.67	77 333	78 058	6.02	86 040	78 229
643	2.48	112 741	673	7.04	141 886	332
65 205	6.06	79 743	65 193	5.95	88 338	65 135
12 214	4.90	64 594	12 456	5.14	71 446	12 508
233 400	5.07	102 744	233 435	5.08	115 521	233 595
8 443	5.71	158 551	8 373	5.58	178 068	8 803
42 033	5.47	106 608	41 953	5.62	120 014	42 357
26 706	4.60	151 989	27 023	5.00	171 013	26 694
60 650	4.78	110 986	60 848	4.82	122 912	60 664
76 658	5.09	88 995	76 629	5.37	97 578	76 574
13 010	4.53	80 417	13 067	4.62	87 840	12 726
6 218	2.37	53 150	6 079	2.74	64 576	6 210

第四十三表 台灣地區經濟戶長社會經濟特性別平均每戶可支配
所得依可支配所得按戶數十等分位分（續完）

民 國 六 十 五 年

	依可支配所得按戶數十等分位組			
	7		8	
	每戶平均人數 Average no. of persons per household	每戶平均可 支配所得 Average available income per household	家 庭 戶 數 No. of households	每戶平均人數 Average no. of persons per household
1. 農業全體 Agricultural	6.41	97 770	78 159	6.62
(1) 農業雇主 Agricultural employers	8.00	182 518	658	5.00
(2) 農業自營作業者 Agricultural own-account workers	6.53	100 407	65 197	6.73
(3) 農業受雇者 Agricultural employees	5.45	80 588	12 526	6.21
2. 非農業全體 Non-agricultural	5.39	130 539	233 535	5.49
(1) 非農業雇主 Non-agricultural employers	6.08	199 725	8 239	6.03
(2) 非農業自營作業者 Non-agricultural own-account workers	5.88	134 204	42 052	6.15
(3) 非農業非農業經理管理及專業受雇者 Employees of non-agricultural managers, administrators & professionals	5.40	192 265	26 720	5.40
(4) 非農業文書推銷及服務工作者 Clerks, salesmen & service workers	4.98	136 226	60 541	5.19
(5) 非農業體力勞動者 Industrial labors	5.46	108 188	76 745	5.65
(6) 軍職人員 Servicemen	4.32	99 665	13 160	4.25
(7) 其 他 Others	2.88	82 791	5 907	2.99

Table 43. Average Available Income Per Household According to Socio-Economic Status of The Head of Household by Ten Equal Divisions of Households Ordered According to Available Income in Taiwan District. (Cont.)

1 9 7 6

單位：新台幣元
Unit: N. T. \$

By ten equal divisions of households ordered according to available income							
每戶平均可 支配所得 Average available income per household	9			10			每戶平均可 支配所得 Average available income per household
	家庭戶數 No. of households	每戶平均人數 Average no. of persons per household	每戶平均可 支配所得 Average available income per household	家庭戶數 No. of households	每戶平均人數 Average no. of persons per household	每戶平均可 支配所得 Average available income per household	
111 735	78 120	7.20	136 695	78 099	8.18	219 196	
294 283	313	3.00	352 384	647	6.04	509 254	
114 563	65 312	7.42	140 806	65 185	8.45	223 062	
94 542	12 210	6.33	110 980	12 548	6.50	157 661	
149 762	233 526	5.92	180 810	233 627	6.41	271 380	
227 534	8 743	5.53	270 853	8 339	6.92	481 514	
150 038	41 946	6.48	178 716	42 265	7.64	267 076	
214 911	26 803	5.33	248 746	26 821	5.70	362 591	
153 605	60 895	5.69	179 373	60 619	6.18	250 942	
120 866	76 854	6.05	141 603	76 629	7.24	202 020	
113 601	12 875	4.93	133 921	13 095	5.22	189 742	
100 268	6 329	3.12	131 316	2 421	3.95	195 321	

第四十四表 台灣地區經濟戶長社會經濟特性別平均每戶可支配
所得按可支配所得十等分位分

民 國 六 十 五 年

	總 平 均 General average			家 庭 戶 數 No. of households
	家 庭 戶 數 No. of households	每 戶 平 均 人 Average no. of Persons per household	每 戶 平 均 可 支 配 所 得 Average available income Per household	
1. 農業全體 Agricultural	781 642	5.89	94 000	172 481
(1) 農業雇主 Agricultural employers	5 253	4.65	192 838	1 318
(2) 農業自營作業者 Agricultural own-account workers	652 081	6.07	96 500	144 059
(3) 農業受雇者 Agricultural employees	124 308	4.99	76 707	25 142
2. 非農業全體 Non-agricultural	2 335 385	5.03	123 760	493 314
(1) 非農業雇主 Non-agricultural employers	84 913	5.67	197 196	17 308
(2) 非農業自營作業者 Non-agricultural own-account workers	421 246	5.50	124 960	88 955
(3) 非農業經理管理及專業受雇者 Employees of non-agricultural managers, administrators & professionals	267 861	4.92	177 346	54 317
(4) 非農業文書推銷及服務工作者 Clerks, salesmen & service workers	607 093	4.82	127 963	115 892
(5) 非農業體力勞動者 Industrial labors	766 932	5.21	102 085	145 628
(6) 軍職人員 Servicemen	129 893	4.37	94 882	23 697
(7) 其 他 Others	57 447	2.31	66 803	16 396

Table 44. Average Available Income Per Household According to Socio-Economic Status of The Head of Household by Ten Equal Divisions of Available Income in Taiwan District.

1 9 7 6

單位：新台幣元
Unit: N. T. \$

依可支配所得十等分位組			By ten equal divisions of available income				
1		家庭戶數 No. of households	2		家庭戶數 No. of households	3	
每戶平均數 Average no. of persons per household	每戶平均可支配所得 Average available income per household		每戶平均數 Average no. of persons per household	每戶平均可支配所得 Average available income per household		每戶平均數 Average no. of persons per household	每戶平均可支配所得 Average available income per household
4.12	42 558	114 511	5.28	64 128	97 394	5.71	
3.49	66 509	977	3.68	98 258	1 008	5.37	
4.32	43 724	94 698	5.61	66 319	80 641	5.88	
2.85	37 915	17 500	4.77	54 032	15 444	4.93	
3.74	58 613	343 668	4.78	84 075	291 207	4.96	
4.66	96 426	13 002	5.86	130 010	10 841	5.51	
3.95	59 283	61 112	5.01	86 223	51 365	5.31	
4.24	87 284	38 325	4.49	124 422	32 568	4.83	
3.70	67 136	85 343	4.46	90 786	74 208	4.79	
3.70	53 793	107 024	4.81	72 990	93 530	5.05	
3.83	51 691	18 761	4.04	65 825	16 361	4.44	
1.26	23 106	9 198	1.97	42 332	6 691	2.24	

第四十四表 台灣地區經濟戶長社會經濟特性別平均每戶可支配
所得按可支配所得十等分位分（續一）

民 國 六 十 五 年

	依可支配所得十等分位組			
	3	4		
	每 戶 平 均 可 支 配 所 得 Average available income per household	家 庭 戶 數 No. of households	每 戶 平 均 人 Average no. of persons per household	每 戶 平 均 可 支 配 所 得 Average available income per household
1. 農業全體 Agricultural	75 565	85 644	6.03	85 730
(1) 農業雇主 Agricultural employers	134 229	332	8.00	182 518
(2) 農業自營作業者 Agricultural own-account workers	77 946	71 854	5.99	87 891
(3) 農業受雇者 Agricultural employees	61 867	13 831	5.29	69 546
2. 非農業全體 Non-agricultural	99 222	253 698	5.08	113 877
(1) 非農業雇主 Non-agricultural employers	153 794	9 638	5.72	176 556
(2) 非農業自營作業者 Non-agricultural own-account workers	102 134	44 638	5.61	117 595
(3) 非農業經理管理及專業受雇者 Employees of non-agricultural managers, administrators & professionals	145 913	28 891	4.81	164 993
(4) 非農業文書推銷及服務工作者 Clerks, salesmen & service workers	104 669	65 970	4.74	117 659
(5) 非農業體力勞動者 Industrial labors	83 862	83 547	5.23	93 717
(6) 軍職人員 Servicemen	75 593	14 631	4.40	84 797
(7) 其 他 Others	56 027	5 670	2.97	68 111

**Table 44. Average Available Income Per Household According to
Socio-Economic Status of The Head of Household by Ten Equal
Divisions of Available Income in Taiwan District. (Cont.1)**

1 9 7 6

單位：新台幣元
Unit: N. T. \$

By ten equal divisions of available income						
5			6			7
家庭戶數 No. of households	每戶平均 人 Average no. of persons per household	每戶平均 可支配所得 Average available income per household	家庭戶數 No. of households	每戶平均 人 Average no. of persons per household	每戶平均 可支配所得 Average available income per household	家庭戶數 No. of households
75 259	6.42	97 681	66 889	6.56	110 123	57 882
329	8.00	288 902	329	2.00	299 663	313
62 778	6.54	100 176	55 685	6.71	112 578	48 341
12 186	5.20	78 243	10 514	5.87	89 535	9 532
224 444	5.36	128 832	198 774	5.41	145 327	174 126
8 138	6.09	198 703	7 486	5.73	223 844	6 715
40 018	5.85	131 537	36 471	6.01	144 565	32 107
25 109	5.33	187 265	23 230	5.52	204 403	20 972
59 260	4.93	130 818	53 743	4.97	144 964	48 049
75 619	5.47	103 571	68 372	5.42	114 616	61 527
12 798	4.49	94 837	11 388	4.09	107 743	10 251
4 530	3.13	84 785	4 301	2.69	96 872	3 303

第四十四表 台灣地區經濟戶長社會經濟特性別平均每戶可支配所得按可支配所得十等分位分（續完）

民 國 六 十 五 年

	依可支配所得十等分位組			
	7		8	
	每戶平均 人 Average no. of persons per household	每戶平均 可支配所得 Average available income per household	家庭戶數 No. of households	每戶平均 人 Average no. of persons per household
1. 農業全體 Agricultural	6.91	126 751	48 394	7.66
(1) 農業雇主 Agricultural employers	3.00	352 384	335	7.00
(2) 農業自營作業者 Agricultural own-account workers	7.12	130 259	40 456	7.85
(3) 農業受雇者 Agricultural employees	6.15	102 266	8 255	6.69
2. 非農業全體 Non-agricultural	5.83	166 252	149 710	6.05
(1) 非農業雇主 Non-agricultural employers	5.93	253 988	5 411	5.75
(2) 非農業自營作業者 Non-agricultural own-account workers	6.32	163 434	28 185	6.90
(3) 非農業經理管理及專業受雇者 Employees of non-agricultural managers, administrators & professionals	5.34	227 831	18 271	5.15
(4) 非農業文書推銷及服務工作者 Clerks, salesmen & service workers	5.43	161 916	42 290	5.77
(5) 非農業體力勞動者 Industrial labors	5.83	126 964	54 051	6.18
(6) 軍職人員 Servicemen	4.71	119 892	8 911	4.86
(7) 其 他 Others	3.30	112 053	2 881	3.41

Table 44. Average Available Income Per Household According to Socio-Economic Status of The Head of Household by Ten Equal Divisions of Available Income in Taiwan District. (Cont.)

1 9 7 6

單位：新台幣元
Unit: N. T. \$

By ten equal divisions of available income						
每戶平均 可支配所得 Average available income per household	9			10		
	家庭戶數 No. of households	每人 Average no. of persons per household	每戶平均 可支配所得 Average available income per household	家庭戶數 No. of households	每人 Average no. of persons per household	每戶平均 可支配所得 Average available income per household
151 757	38 427	8.02	190 941	24 761	8.61	296 957
503 975	—	—	—	321	5.00	514 922
155 494	32 413	8.09	195 349	21 156	9.03	296 307
115 150	6 903	6.73	140 072	5 001	6.26	186 358
192 793	123 731	6.29	233 554	82 713	6.58	349 658
301 866	4 442	6.92	388 547	1 932	7.88	858 517
188 264	22 953	7.19	228 109	15 442	7.95	341 596
257 135	15 539	5.33	306 253	10 639	6.41	450 254
183 039	36 105	5.69	216 127	26 233	6.81	295 282
145 333	44 967	6.70	174 288	32 667	7.88	238 791
138 344	7 531	5.39	168 991	5 564	4.98	217 828
131 518	2 645	2.87	139 792	1 832	4.22	212 249

第四十五表 台灣地區經濟戶長社會經濟特性別已分配要素所得
依已分配要素所得按戶數十等分位分

民 國 六 十 五 年

	合 計 Total			家 庭 戶 數 No. of households
	家 庭 戶 數 No. of households	每 戶 平 均 所 得 收 入 者 人 數 Average no. of income recipients per household	已分配要素所得 Distributed factor income	
1. 農業全體 Agricultural	781 642	1.83	71 949 876	78 201
(1) 農業雇主 Agricultural employers	5 253	1.63	1 010 814	669
(2) 農業自營作業者 Agricultural own-account workers	652 081	1.84	61 503 412	65 269
(3) 農業受雇者 Agricultural employees	124 308	1.76	9 435 650	12 581
2. 非農業全體 Non-agricultural	2 335 385	1.54	291 565 589	233 677
(1) 非農業雇主 Non-agricultural employers	84 913	1.36	17 682 211	8 579
(2) 非農業自營作業者 Non-agricultural own-account workers	421 246	1.46	53 039 439	42 032
(3) 非農業經理管理及專業受雇者 Employees of non-agricultural managers, administrators & professionals	267 861	1.55	49 788 996	26 623
(4) 非農業文書推銷及服務工作者 Clerks, salesmen & service workers	607 093	1.57	78 531 349	60 625
(5) 非農業體力勞動者 Industrial labors	766 932	1.65	78 393 102	76 841
(6) 軍職人員 Servicemen	129 893	1.35	12 470 438	12 872
(7) 其 他 Others	57 447	1.00	1 660 054	5 807

Table 45. Distributed Factor Income According to Socio-Economic Status of The Head of Household and by Ten Equal Divisions of Households Ordered According to Distributed Factor Income in Taiwan District.

1 9 7 6

單位：新台幣千元
Unit: N. T. \$ 1,000

依已分配要素所得按戶數十等分位組			By ten equal divisions of households ordered according to distributed factor income			
1		2			3	
每戶平均所得收入者人數 Average no. of income recipients per household	已分配要素所得 Distributed factor income	家庭戶數 No. of households	每戶平均所得收入者人數 Average no. of income recipients per household	已分配要素所得 Distributed factor income	家庭戶數 No. of households	每戶平均所得收入者人數 Average no. of income recipients per household
1.07	1 773 613	78 050	1.29	3 777 195	78 251	1.53
1.00	31 408	335	1.00	27 638	644	1.00
1.09	1 451 906	65 145	1.27	3 274 546	65 114	1.53
1.00	330 616	12 255	1.24	511 231	12 530	1.61
1.07	9 124 996	233 266	1.21	15 631 458	233 828	1.27
1.04	732 142	8 257	1.20	946 420	8 705	1.03
1.13	1 851 257	42 353	1.21	2 942 409	41 915	1.27
1.21	1 975 872	26 805	1.17	2 765 923	26 807	1.24
1.10	3 321 118	60 730	1.19	4 684 034	60 665	1.17
1.10	3 339 397	76 665	1.21	4 811 128	76 501	1.25
1.02	602 848	13 050	1.10	771 187	12 902	1.03
0.94	—105	6 198	1.00	1 734	5 932	1.00

第四十五表 台灣地區經濟戶長社會經濟特性別已分配要素所得依已分配要素所得按戶數十等分位分（續一）

民 國 六 十 五 年

	依已分配要素所得按戶數十等分位組			
	4			已分配要素所得 Distributed factor income
	已分配要素所得 Distributed factor income	家 庭 戶 數 No. of households	每 戶 平 均 所 得 收 入 者 人 數 Average no. of income recipients per household	
1. 農業全體 Agricultural	4 618 976	78 207	1.58	5 277 333
(1) 農業雇主 Agricultural employers	59 242	308	1.00	33 418
(2) 農業自營作業者 Agricultural own-account workers	3 983 271	65 338	1.55	4 562 796
(3) 農業受雇者 Agricultural employees	631 440	12 493	1.68	719 205
2. 非農業全體 Non-agricultural	18 580 928	233 358	1.32	21 233 682
(1) 非農業雇主 Non-agricultural employers	1 110 878	8 454	1.20	1 220 640
(2) 非農業自營作業者 Non-agricultural own-account workers	3 443 007	42 321	1.33	3 971 499
(3) 非農業經理管理及專業受雇者 Employees of non-agricultural managers, administrators & professionals	3 248 757	26 976	1.35	3 764 093
(4) 非農業文書推銷及服務工作者 Clerks, salesmen & service workers	5 446 392	60 730	1.24	6 077 941
(5) 非農業體力勞動者 Industrial labors	5 512 145	76 832	1.39	6 166 266
(6) 軍職人員 Servicemen	847 295	13 160	1.12	971 737
(7) 其 他 Others	10 796	5 713	0.94	19 063

Table 45. Distributed Factor Income According to Socio-Economic Status of The Head of Household and by Ten Equal Divisions of Households Ordered According to Distributed Factor Income in Taiwan District. (Cont.1)

1 9 7 6

單位：新台幣千元
Unit: N. T. \$ 1,000

By ten equal divisions of households ordered according to distributed factor income						
5			6			
家庭戶數 No. of households	每戶平均所得收入者數 Average no. of income recipients per household	已分配要素所得 Distributed factor income	家庭戶數 No. of households	每戶平均所得收入者數 Average no. of income recipients per household	已分配要素所得 Distributed factor income	家庭戶數 No. of households
78 017	1.72	5 958 921	78 296	1.76	6 705 825	78 262
674	2.00	78 734	673	1.51	100 036	332
65 235	1.76	5 133 041	65 140	1.86	5 742 711	65 061
12 192	1.46	775 942	12 548	1.93	892 384	12 487
233 703	1.40	23 961 718	233 502	1.49	7 094 569	233 538
8 492	1.26	1 369 559	8 628	1.57	21 581 951	8 165
42 114	1.29	4 485 137	41 871	1.47	5 094 188	42 233
26 601	1.48	4 145 737	26 802	1.51	4 733 588	26 804
60 733	1.33	6 736 976	60 704	1.53	7 539 853	60 719
76 501	1.40	6 783 993	76 808	1.49	7 531 185	76 622
13 017	1.33	1 052 387	12 785	1.23	1 137 067	12 981
6 310	1.00	51 803	6 032	1.00	123 136	6 214

第四十五表 台灣地區經濟戶長社會經濟特性別已分配要素所得依已分配要素所得按戶數十等分位分（續完）

民 國 六 十 五 年

	依已分配要素所得按戶數十等分位組			
	7		8	
	每戶平均所得收入者人數 Average no. of income recipients per household	已分配要素所得 Distributed factor income	家庭戶數 No. of households	每戶平均所得收入者人數 Average no. of income recipients per household
1. 農業全體 Agricultural	1.99	7 603 574	78 166	2.17
(1) 農業雇主 Agricultural employers	2.00	65 002	658	1.50
(2) 農業自營作業者 Agricultural own-account workers	2.01	6 485 722	65 389	2.13
(3) 農業受雇者 Agricultural employees	1.79	1 009 408	12 480	1.72
2. 非農業全體 Non-agricultural	1.62	30 775 937	233 352	1.78
(1) 非農業雇主 Non-agricultural employers	1.26	1 683 192	8 597	1.47
(2) 非農業自營作業者 Non-agricultural own-account workers	1.63	5 751 546	42 189	1.60
(3) 非農業經理管理及專業受雇者 Employees of non-agricultural managers, administrators & professionals	1.68	5 371 971	26 990	1.75
(4) 非農業文書推銷及服務工作者 Clerks, salesmen & service workers	1.56	8 367 180	60 729	1.78
(5) 非農業體力勞動者 Industrial labors	1.70	8 290 623	76 683	1.80
(6) 軍職人員 Servicemen	1.29	1 302 965	13 176	1.65
(7) 其 他 Others	1.00	199 041	5 622	1.00

Table 45. Distributed Factor Income According to Socio-Economic Status of The Head of Household and by Ten Equal Divisions of Households Ordered According to Distributed Factor Income in Taiwan District. (Cont.)

1 9 7 6

單位：新台幣千元
Unit: N. T. \$ 1,000

By ten equal divisions of households ordered according to distributed factor income						
已分配要素所得 Distributed factor income	9			10		
	家庭戶數 No. of households	每戶平均所得收入者人數 Average no. of income recipients per household	已分配要素所得 Distributed factor income	家庭戶數 No. of households	每戶平均所得收入者人數 Average no. of income recipients per household	已分配要素所得 Distributed factor income
8 735 621	78 120	2.40	10 636 011	78 072	2.73	16 862 807
205 474	313	2.00	110 428	647	3.07	299 434
7 484 440	65 217	2.40	9 157 361	65 173	2.79	14 227 618
1 174 967	12 185	2.57	1 355 435	12 557	2.63	2 035 022
35 459 093	233 523	2.00	43 178 428	233 638	2.25	66 524 780
2 039 020	8 390	1.70	2 401 424	8 646	1.87	4 596 985
6 464 909	41 979	1.62	7 582 871	42 239	2.04	11 452 616
6 086 387	26 588	1.91	7 033 027	26 865	2.24	10 663 641
9 471 380	60 886	2.17	11 211 020	60 572	2.61	15 675 455
9 304 365	76 930	2.18	10 991 201	76 549	3.02	15 662 799
1 516 587	12 848	1.69	1 738 693	13 102	1.98	2 529 672
259 217	5 537	1.06	371 120	4 082	1.08	624 249

第四十六表 台灣地區經濟戶長社會經濟特性別已分配要素所得按已分配要素所得十等分位分

民 國 六 十 五 年

	合 計 Total			家 庭 戶 數 No. of households
	家 庭 戶 數 No. of households	每 戶 平 均 所 得 收 入 者 人 數 Average no. of income recipients per household	已分配要素所得 Distributed factor income	
1. 農業全體 Agricultural	781 642	1.83	71 949 876	185 571
(1) 農業雇主 Agricultural employers	5 253	1.63	1 010 814	1 318
(2) 農業自營作業者 Agricultural own-account workers	652 081	1.84	61 503 412	154 877
(3) 農業受雇者 Agricultural employees	124 308	1.76	9 435 650	26 818
2. 非農業全體 Non-agricultural	2 335 385	1.54	291 565 589	525 567
(1) 非農業雇主 Non-agricultural employers	84 913	1.36	17 682 211	17 538
(2) 非農業自營作業者 Non-agricultural own-account workers	421 246	1.46	53 039 439	91 056
(3) 非農業經理管理及專業受雇者 Employees of non-agricultural managers, administrators & professionals	267 861	1.55	49 788 996	55 581
(4) 非農業文書推銷及服務工作者 Clerks, salesmen & service workers	607 093	1.57	78 531 349	119 699
(5) 非農業體力勞動者 Industrial labors	766 932	1.65	78 393 102	148 936
(6) 軍職人員 Servicemen	129 893	1.35	12 470 438	24 044
(7) 其 他 Others	57 447	1.00	1 660 054	35 992

Table 46. Distributed Factor Income According to Socio-Economic Status of The Head of Household and by Ten Equal Divisions of Distributed Factor Income in Taiwan District.

1 9 7 6

單位：新台幣千元
Unit: N. T. \$1,000

依已分配要素所得十等分位組 By ten equal divisions of distributed factor income						
1		2			3	
每戶平均所得 收入者人數 Average no. of income recipients per household	已分配要素所得 Distributed factor income	家庭戶數 No. of households	每戶平均所得 收入者人數 Average no. of income recipients per household	已分配要素所得 Distributed factor income	家庭戶數 No. of households	每戶平均所得 收入者人數 Average no. of income recipients per household
1.24	199 520	112 263	1.54	7 197 774	95 218	1.72
1.00	87 796	977	1.35	101 624	667	1.50
1.23	6 145 861	92 785	1.56	6 154 819	79 101	1.74
1.12	936 025	17 778	1.72	944 120	15 463	1.45
1.14	29 164 691	342 801	1.30	29 150 945	289 562	1.39
1.11	1 763 888	13 448	1.13	1 798 905	11 178	1.22
1.18	5 308 102	60 994	1.28	5 293 600	51 807	1.32
1.19	4 984 695	39 130	1.27	4 970 041	33 222	1.43
1.14	7 866 556	85 644	1.19	7 847 102	74 486	1.29
1.15	7 843 011	106 932	1.28	7 828 744	93 577	1.37
1.07	1 256 445	18 763	1.02	1 246 473	15 961	1.20
0.98	206 428	6 214	1.00	199 041	4 257	1.00

第四十六表 台灣地區經濟戶長社會經濟特性別已分配要素所得按已分配要素所得十等分位分（續一）

民 國 六 十 五 年

	依 已 分 配 要 素 所 得 十 等 分 位 組			
	3	4		
	已分配要素所得 Distributed Factor income	家 庭 戶 數 No. of households	每 戶 平 均 所 得 收 入 者 人 數 Average no. of income recipients per household	已分配要素所得 Distributed Factor income
1. 農業全體 Agricultural	7 196 832	83 261	1.79	7 185 008
(1) 農業雇主 Agricultural employers	90 056	673	2.00	116 002
(2) 農業自營作業者 Agricultural own-account workers	6 159 824	69 436	1.84	6 150 556
(3) 農業受雇者 Agricultural employees	956 582	13 238	1.93	925 990
2. 非農業全體 Non-agricultural	29 141 396	251 384	1.49	29 156 282
(1) 非農業雇主 Non-agricultural employers	1 761 614	9 599	1.54	1 763 751
(2) 非農業自營作業者 Non-agricultural own-account workers	5 309 794	44 238	1.42	5 295 704
(3) 非農業經理管理及專業受雇者 Employees of non-agricultural managers, administrators & professionals	4 985 396	28 741	1.54	4 955 549
(4) 非農業文書推銷及服務工作者 Clerks, salesmen & service workers	7 844 965	65 742	1.42	7 851 371
(5) 非農業體力勞動者 Industrial labors	7 847 003	83 034	1.48	7 834 636
(6) 軍職人員 Servicemen	1 227 257	14 802	1.34	1 263 871
(7) 其 他 Others	189 309	3 642	1.00	207 795

**Table 46. Distributed Factor Income According to Socio-Economic Status
of The Head of Household and by Ten Equal Divisions of
Distributed Factor Income in Taiwan District. (Cont.1)**

1 9 7 8

單位：新台幣千元
Unit: N. T. \$1,000

By ten equal divisions of distributed factor income						
5			6			7
家庭戶數 No. of households	每戶平均所得 收入者數 Average no. of income recipients per household	已分配要素所得 Distributed factor income	家庭戶數 No. of households	每戶平均所得 收入者數 Average no. of income recipients per household	已分配要素所得 Distributed factor income	家庭戶數 No. of households
73 604	1.98	7 211 041	64 936	2.15	7 195 213	56 518
329	2.00	99 084	329	1.00	106 390	313
61 083	2.03	6 127 435	54 460	2.12	6 163 389	47 325
12 142	1.71	967 296	10 181	1.87	921 874	9 187
221 048	1.63	29 155 741	195 281	1.75	29 161 802	169 578
8 458	1.21	1 762 751	7 325	1.55	1 746 331	6 362
39 457	1.62	5 296 012	36 071	1.59	5 343 996	31 790
25 587	1.62	5 032 454	22 718	1.75	4 949 960	20 350
58 888	1.57	7 848 562	53 389	1.67	7 867 610	46 997
75 304	1.64	7 839 325	68 253	1.71	7 858 324	61 009
12 966	1.20	1 247 298	11 460	1.54	1 251 218	10 220
2 633	1.12	184 627	1 601	1.20	129 098	920

第四十六表 台灣地區經濟戶長社會經濟特性別已分配要素所得按已分配要素所得十等分位分（續完）

民 國 六 十 五 年

	依 已 分 配 要 素 所 得 十 等 分 位 組			
	7		8	
	每戶平均所得 收入者人數 Average no. of income recipients per household	已分配要素所得 Distributed factor income	家 庭 戶 數 No. of households	每戶平均所得 收入者人數 Average no. of income recipients per household
1. 農業全體 Agricultural	2.30	7 169 110	47 426	2.61
(1) 農業雇主 Agricultural employers	2.00	110 428	335	5.00
(2) 農業自營作業者 Agricultural own-account workers	2.29	6 166 722	39 424	2.58
(3) 農業受雇者 Agricultural employees	2.07	950 207	8 240	2.64
2. 非農業全體 Non-agricultural	1.91	29 181 700	145 052	2.07
(1) 非農業雇主 Non-agricultural employers	1.61	1 755 276	5 278	1.93
(2) 非農業自營作業者 Non-agricultural own-account workers	1.57	5 289 875	27 830	1.74
(3) 非農業經理管理及專業受雇者 Employees of non-agricultural managers, administrators & professionals	1.81	4 938 797	18 005	1.89
(4) 非農業文書推銷及服務工作者 Clerks, salesmen & service workers	1.92	7 849 491	41 676	2.26
(5) 非農業力勞動者 Industrial labors	1.93	7 831 438	53 338	2.24
(6) 軍職人員 Servicemen	1.61	1 249 831	8 900	1.78
(7) 其 他 Others	1.00	114 385	1 406	1.00

Table 46. Distributed Factor Income According to Socio-Economic Status of The Head of Household and by Ten Equal Divisions of Distributed Factor Income in Taiwan District. (Cont.)

1 9 7 8

單位：新台幣千元
Unit: N. T. \$1,000

By ten equal divisions of distributed factor income						
9			10			
已分配要素所得 Distributed factor income	家 庭 戶 數 No. of households	每戶平均所得 收入者人數 Average no. of income recipients per household	已分配要素所得 Distributed factor income	家 庭 戶 數 No. of households	每戶平均所得 收入者人數 Average no. of income recipients per household	已分配要素所得 Distributed factor income
7 220 885	37 440	2.61		25 405	2.93	7 217 336
129 696	—	—	7 157 157	312	1.00	169 738
6 135 485	31 805	2.66	—	21 785	3.02	6 121 361
960 180	6 601	2.90	6 177 960	4 660	2.27	943 838
29 175 344	118 211	2.21	929 538	76 901	2.44	29 141 473
1 752 765	4 130	1.66	29 136 215	1 597	2.18	1 782 504
5 312 832	22 874	1.92	1 794 426	15 129	2.26	5 274 318
4 995 561	15 037	2.28	5 315 206	9 490	2.32	4 952 673
7 880 237	34 634	2.38	5 023 870	25 938	2.92	7 882 902
			7 792 553			
7 847 822	44 369	2.75	7 816 265	32 180	3.39	7 846 534
1 248 325	7 232	2.14	1 241 188	5 545	1.83	1 238 532
210 679	455	1.00	105 560	327	1.00	113 132

第四十七表 台灣地區經濟戶長職業別平均每戶可支配所得依可支配所得按戶數十等分位分

民 國 六 十 五 年

	總 平 均 General average			家 庭 戶 數 No. of households
	家 庭 戶 數 No. of households	每戶平均人數 Average no. of persons per household	每戶平均可支配所得 Average available income per household	
1. 專門性技術性及有關人員 Professional, technical & related workers	221 043	4.85	153 289	21 988
2. 管理人員 Administrative executive & managerial workers	152 758	5.33	211 955	15 402
3. 佐理人員 Clerical workers	389 983	4.92	139 482	38 964
4. 買賣工作人員 Sales workers	382 840	5.43	126 089	38 344
5. 服務工作人員 Service workers	178 020	4.63	102 873	17 795
6. 農林漁牧狩獵工作者 Farmer, loggers, livestock, fishermen, hunters & related workers	767 439	5.90	93 528	76 594
6(1) 農事、畜牧、狩獵工作者 Farmer, livestock, hunters & related workers.	692 735	5.93	94 048	69 405
6(2) 林、漁工作者 Loggers, fishermen & related workers.	74 704	5.88	88 702	7 491
7/8/9 生產及有關工人，運輸設備操作工及體力工人 Craftsmen prod-process workers transport workers & labourers	837 012	5.27	104 352	83 668
(7) 生產及有關工人 Crafts'men prod-process workers	548 199	5.35	102 466	54 912
(8) 運輸設備操作工 Transport workers.	152 831	5.18	111 752	15 166
(9) 體力工人 Labourers.	135 982	5.06	103 639	13 703
10. 不能分類之工作者 Workers can't be classified	653	2.53	29 534	—
11. 軍 人 Servicemen	129 832	4.37	94 593	13 145
12. 無職業家庭 No-working	57 447	2.31	66 803	5 599

**Table 47. Average Available Income Per Household According to Occupation
of The Head of Household and by Ten Equal Divisions of Households
Ordered According to Available Income in Taiwan District.**

1 9 7 6

單位：新台幣元
Unit: N. T. \$

依可支配所得按戶數十等分位組 By ten equal divisions of households ordered according to available income						
1		2			3	
每戶平均人數 Average no. of persons per household	每戶平均可支配 所 Average available income per household	家 庭 戶 數 No. of households	每戶平均人數 Average no. of persons per household	每戶平均可支配 所 Average available income per household	家 庭 戶 數 No. of households	每戶平均人數 Average no. of persons per household
3.76	70 891	22 345	4.34	92 490	21 915	4.58
4.16	89 670	15 054	4.94	123 636	15 474	4.40
3.58	66 109	39 153	4.28	85 568	39 033	4.55
3.31	48 529	38 214	4.58	71 521	38 405	4.87
2.34	37 607	17 835	3.11	57 231	17 619	4.21
3.39	30 014	77 013	4.61	51 597	76 603	5.06
3.46	29 440	69 174	4.64	51 431	69 374	5.06
2.65	36 410	7 537	4.60	52 927	7 260	5.30
3.46	47 849	83 640	4.42	65 090	83 646	4.78
3.46	46 755	54 582	4.43	63 348	54 993	4.67
4.02	63 534	15 361	4.70	75 739	15 223	4.90
3.08	42 137	13 437	4.21	60 700	13 771	4.61
—	—	—	—	—	320	1.00
3.29	47 684	12 829	4.41	58 698	13 127	3.94
1.11	14 707	5 860	1.11	23 791	5 919	1.72

第四十七表 台灣地區經濟戶長職業別平均每戶可支配所得依可支配所得按戶數十等分位分（續一）

民國六十五年

	依可支配所得按戶數十等分位組			
	3	4		
	每戶平均可支配所得 Average available income per household	家庭戶數 No. of households	每戶平均人數 Average no. of persons per household	每戶平均可支配所得 Average available income per household
1. 專門性技術性及有關人員 Professional, technical & related workers	105 259	22 016	4.51	117 223
2. 管理人員 Administrative executive & managerial workers	145 576	15 338	5.35	161 834
3. 佐理人員 Clerical workers	98 150	38 789	4.59	109 581
4. 買賣工作人員 Sales workers	83 617	38 095	5.12	94 581
5. 服務工作人員 Service workers	68 194	18 052	4.68	77 487
6. 農林漁牧狩獵工作者 Farmer, loggers, livestock, fishermen, hunters & related workers	60 481	76 897	5.67	68 325
(6) 農事、畜牧、狩獵工作者 Farmer, livestock, hunters & related workers.	60 554	69 220	5.74	68 827
(6) 林、漁工作者 Loggers, fishermen & related workers.	60 158	7 587	5.35	65 059
7/8/9 生產及有關工人運輸設備操作工及體力工人 Craftsmen prod-process workers, transport workers & labourers	73 949	83 893	5.10	82 278
(7) 生產及有關工人 Craftsmen prod-process workers.	71 899	54 731	5.05	80 215
(9) 運輸設備操作 Transport workers.	83 499	15 413	4.93	91 027
(9) 體力工作人員 Labourers.	71 287	13 466	4.96	79 594
10. 不能分類之工作者 Workers can't be classified	20 620	—	—	—
11. 軍人 Servicemen	65 609	12 847	4.02	72 680
12. 無職業家庭 No-working	32 484	5 576	1.83	40 906

Table 47. Average Available Income Per Household According to Occupation of The Head of Household and by Ten Equal Divisions of Households Ordered According to Available Income in Taiwan District. (Cont.1)

1 9 7 8

單位：新台幣元
Unit: N. T. \$

By ten equal division of households ordered according to available income						
5			6			7
家庭戶數 No. of households	每戶平均人數 Average no. of persons per household	每戶平均可支配所得 Average available income per household	家庭戶數 No. of households	每戶平均人數 Average no. of persons per household	每戶平均可支配所得 Average available income per household	家庭戶數 No. of households
22 256	4.94	130 910	22 233	4.85	145 642	22 119
15 215	5.39	183 228	15 048	5.68	200 269	15 395
38 927	4.91	121 405	39 178	4.97	133 907	39 021
38 506	5.33	108 206	38 215	5.72	121 353	38 241
17 628	4.60	86 142	17 802	5.16	96 363	17 986
76 625	5.68	76 950	76 777	6.03	85 696	76 553
69 106	5.70	77 463	69 224	6.06	86 017	69 286
7 551	5.17	71 888	7 278	5.82	81 776	7 557
83 554	5.09	90 846	83 755	5.31	99 668	83 883
54 723	5.17	88 412	54 985	5.37	97 264	54 691
15 236	5.36	97 114	15 374	4.91	105 043	15 234
13 515	5.08	90 453	13 782	5.55	103 654	13 558
—	—	—	—	—	—	—
13 013	4.53	80 487	13 070	4.62	87 651	12 711
5 894	2.23	50 582	5 724	2.39	60 792	5 607

第四十七表 台灣地區濟經戶長職業別平均每戶可支配所得依可支配所得按戶數十等分位分（續完）

民國六十五年

	依可支配所得按戶數十等分位組			
	7		8	
	每戶平均人數 Average no. of persons per household	每戶平均可支配 所得 Average available income per household	家庭戶數 No. of households	每戶平均人數 Average no. of persons per household
1. 專門性技術性及有關人員 Professional, technical & related workers	4.99	161 210	22 065	5.24
2. 管理人員 Administrative executive & managerial workers	5.54	223 462	15 312	5.71
3. 佐理人員 Clerical workers	4.92	147 586	38 966	5.53
4. 買賣工作人員 Sales workers	5.64	135 519	38 249	5.97
5. 服務工作人員 Service workers	5.06	108 457	17 607	5.09
6. 農林漁牧狩獵工作者 Farmer, loggers, livestock, fishermen, hunters & related workers	6.44	97 375	76 812	6.59
6) 農事、畜牧、狩獵工作者 Farmer, livestock, hunters & related workers.	6.42	97 754	69 242	6.73
6) 林、漁工作者 Loggers, fishermen & related workers.	6.27	93 425	7 562	5.84
7/8/9 生產及有關工人運輸設備操作工及體力工人 Craftsmen prod-process workers, transport workers & labourers	5.41	110 771	83 498	5.72
(7) 生產及有關工人 Craftsmen prod-process workers.	5.45	108 235	54 927	5.81
(8) 運輸設備操作工 Transport workers.	5.28	114 403	15 199	5.25
(9) 體力工作人員 Labourers.	5.08	115 325	13 566	5.98
10. 不能分類之工作者 Workers can't be classified	—	—	333	4.00
11. 軍人 Servicemen	4.50	99 562	13 140	4.47
12. 無職業家庭 Non-working	3.14	74 801	5 833	2.96

Table 47. Average Available Per Household Income According to Occupation of The Head of Household and by Ten Equal Divisions of Households Ordered According to Available Income in Taiwan District. (Cont.)

1 9 7 6

單位：新台幣元
Unit: N. T. \$

By ten equal division of households ordered according to available income							
每戶平均可支配 所 Average available income per household	9			每戶平均可支配 所 Average available income per household	10		
	家 庭 戶 數 No. of households	每戶平均人數 Average no. of persons per household			家 庭 戶 數 No. of households	每戶平均人數 Average no. of persons per household	每戶平均可支配 所 Average available income per household
182 583	22 070	5.33	209 875	22 036	5.96	317 319	
249 398	15 323	5.48	290 451	15 197	6.67	453 352	
167 064	38 942	5.76	193 922	39 010	6.13	271 598	
151 091	38 195	6.59	181 299	38 376	7.21	265 092	
124 117	17 822	5.82	148 250	17 874	6.22	224 404	
111 233	76 790	7.22	135 570	76 775	8.24	217 939	
111 860	69 557	7.23	136 974	69 147	8.26	220 263	
106 581	7 264	6.64	122 790	7 617	8.06	194 625	
123 914	83 649	6.25	145 421	83 826	7.17	203 602	
121 905	54 768	6.53	144 584	54 887	7.50	201 908	
126 658	15 386	5.68	145 597	15 239	6.79	214 939	
127 115	13 471	5.85	148 397	13 713	6.28	197 504	
38 100	—	—	—	—	—	—	—
112 684	12 882	4.77	131 626	13 068	5.09	189 130	
93 330	5 607	3.25	115 195	5 828	3.32	161 229	

第四十八表 台灣地區經濟戶長從業身分別平均每戶可支配所得依可支配所得按戶數十等分位分

民國六十五年

	總 平 均 General average			家 庭 戶 數 No. of households
	家 庭 戶 數 No. of households	每戶平均人數 Average no. of persons per household	每戶平均可支配所得 Average available income per household	
1.雇 主 Employers	90 166	5.60	196 942	8 885
2.受雇者 Employees	1 896 087	4.97	118 846	189 758
3.自營作業者 Own-account workers	1 073 327	5.85	107 669	107 498
4.失業者 The unemployed	4 828	3.32	84 700	333
5.其 他 Others	52 619	2.21	65 160	5 240

	依 可 支 配 所 得 按 戶 數 十 等 分 位 組			
	3	4		
	每戶平均可支配所得 Average available income per household	家 庭 戶 數 No. of households	每戶平均人數 Average no. of persons per household	每戶平均可支配所得 Average available income per household
1.雇 主 Employers	122 733	9 245	5.92	139 665
2.受雇者 Employees	77 401	189 709	4.83	87 951
3.自營業者 Own-account workers	68 603	107 316	5.63	78 658
4.失業者 The unemployed	55 700	605	4.51	80 620
5.其 他 Others	31 645	5 238	1.88	38 950

	依 可 支 配 所 得 按 戶 數 十 等 分 位 組			
	7		8	
	每戶平均人數 Average no. of persons per household	每戶平均可支配所得 Average available income per household	家 庭 戶 數 No. of households	每戶平均人數 Average no. of persons per household
1.雇 主 Employers	6.13	199 081	8 890	6.03
2.受雇者 Employees	5.22	125 007	189 673	5.35
3.自營作業者 Own-account workers	6.23	113 680	107 343	6.37
4.失業者 The unemployed	6.00	98 214	659	3.49
5.其 他 Others	3.04	69 499	5 195	2.50

Table 48. Average Available Income Per Household According to Status of The Head of Household by Ten Equal Divisions of Households Ordered According to Available Income in Taiwan District.

1 9 7 6

單位：新台幣元
Unit: N. T. \$

依可支配所得按戶數十等分位組 By ten equal divisions of households ordered according to available income						
1		2			3	
每戶平均人數 Average no. of persons per household	每戶平均可支配所得 Average available income per household	家庭戶數 No. of households	每戶平均人數 Average no. of persons per household	每戶平均可支配所得 Average available income per household	家庭戶數 No. of households	每戶平均人數 Average no. of persons per household
3.96	77 904	9 065	5.22	105 625	8 964	5.30
3.38	47 542	189 484	4.36	66 363	189 481	4.68
3.65	35 609	107 224	4.75	57 898	107 135	5.40
1.00	15 000	668	1.00	31 400	334	3.00
1.12	14 896	5 234	1.13	23 674	5 255	1.57

By ten equal divisions of households ordered according to available income						
5			6			7
家庭戶數 No. of households	每戶平均人數 Average no. of persons per household	每戶平均可支配所得 Average available income per household	家庭戶數 No. of households	每戶平均人數 Average no. of persons per household	每戶平均可支配所得 Average available income per household	家庭戶數 No. of households
8 942	5.52	156 910	8 869	5.72	177 028	9 257
189 518	4.99	98 811	189 621	5.07	110 904	189 688
107 541	5.62	88 006	107 265	6.03	99 952	107 359
329	5.00	89 542	620	3.05	96 440	331
5 268	2.25	48 284	5 394	2.12	58 249	5 309

By ten equal divisions of households ordered according to available income						
每戶平均可支配所得 Average available income per household	9			10		
	家庭戶數 No. of households	每戶平均人數 Average no. of persons per household	每戶平均可支配所得 Average available income per household	家庭戶數 No. of households	每戶平均人數 Average no. of persons per household	每戶平均可支配所得 Average available income per household
228 682	9 060	5.48	275 877	8 989	6.75	484 932
144 406	189 400	5.77	174 459	189 760	6.10	255 549
131 926	107 430	6.96	158 716	107 216	7.84	243 757
105 915	322	3.00	121 960	627	4.00	135 165
88 765	5 321	3.20	114 457	5 165	3.30	164 314

第四十九表 台灣地區經濟戶長行業別平均每戶可支配所得依可支配
所得按戶數十等分位分

民 國 六 十 五 年

	總 平 均 General average			家 庭 戶 數 No. of households
	家 庭 戶 數 No. of households	每戶平均人數 Average no. of persons per household	每戶平均可支配 所 得 Average available income per household	
1. 農林漁牧狩獵業 Agriculture, Forestry, livestock, hunting and Fishing	769 745	5.89	93 518	76 916
(1) 農牧狩獵業 Agriculture, livestock, & hunting	692 693	5.92	93 863	69 405
(2) 林業及伐木業 Forestry	16 273	4.74	83 601	1 632
(3) 漁 業 Fishing	60 779	5.78	92 237	6 172
2. 礦業及土石採取業 Mining & quarrying	53 298	6.22	126 829	5 272
3. 製造業 Manufacturing	590 055	5.15	122 884	58 921
4. 水電煤氣業 Water, electricity & gas	39 417	5.40	130 278	3 994
5. 營造業 Construction	208 981	5.44	115 461	20 857
6. 商 業 Trade	433 172	5.28	132 565	43 184
7. 運輸倉儲及通訊業 Transportation & communication	252 859	5.09	126 248	25 384
8. 金融保險不動產及工商服務業 Financial, insurance, real-estate & commercial service	68 398	4.89	169 781	6 769
9. 社會團體及個人服務業 Social association & individual service	641 672	4.74	120 036	64 307
10. 其他不能歸類之行業 Unclassified	1 983	4.52	82 556	320
11. 無行業 Non-working	57 447	2.31	66 803	5 599

Table 49. Average Available Income Per Household According to Industry of The Head of Household and by Ten Equal Divisions of Households Ordered According to Available Income in Taiwan District.

1 9 7 8

單位：新台幣元
Unit: N. T. \$

依可支配所得按戶數十等分位組 By ten equal divisions of households ordered according to available income						
1		2			3	
每戶平均人數 Average no. of persons per household	每戶平均可支配 所得 Average available income per household	家 庭 戶 數 No. of households	每戶平均人數 Average no. of persons per household	每戶平均可支配 所得 Average available income per household	家 庭 戶 數 No. of households	每戶平均人數 Average no. of persons per household
3.38	30 025	77 008	4.62	51 628	76 945	5.07
3.46	29 440	69 174	4.64	51 464	69 370	5.05
1.40	32 912	1 664	4.20	47 653	1 647	4.21
3.06	37 864	5 891	5.05	54 172	6 232	5.58
3.57	53 033	5 308	5.56	78 742	5 508	5.85
3.43	50 115	59 090	4.46	68 413	59 010	4.89
4.09	60 169	3 971	5.41	77 520	3 962	4.84
3.76	45 468	20 842	4.43	64 469	20 857	4.83
3.33	49 179	43 596	4.21	71 601	43 284	4.90
3.99	60 047	25 289	4.80	75 255	25 067	4.86
3.27	66 767	6 909	4.04	95 776	6 961	4.67
3.20	49 219	63 919	4.02	67 835	64 366	4.42
1.00	20 620	—	—	—	333	4.00
1.11	14 707	5 860	1.11	23 791	5 919	1.72

第四十九表 台灣地區經濟戶長行業別平均每戶可支配所得依可支配所得按戶數十等分位分（續一）

民國六十五年

	依可支配所得按戶數十等分位組			
	3	4		
	每戶平均可支配所得 Average available income per household	家庭戶數 No. of households	每戶平均人數 Average no. of persons per household	每戶平均可支配所得 Average available income per household
1. 農林漁牧狩獵業 Agriculture, Forestry, livestock, hunting and Fishing	60 533	76 886	5.67	68 397
(1) 農牧狩獵業 Agriculture, livestock & hunting	60 525	69 221	5.74	68 785
(2) 林業及伐木業 Forestry	56 856	1 667	3.39	63 298
(3) 漁業 Fishing	61 734	5 936	5.50	66 694
2. 礦業及土石採取業 Mining & quarrying	88 593	5 288	5.87	95 685
3. 製造業 Manufacturing	79 452	59 017	4.79	89 823
4. 水電煤氣業 Water, electricity & gas	87 992	3 706	5.17	101 091
5. 營造業 Construction	73 438	21 012	5.04	83 329
6. 商業 Trade	84 090	43 057	5.09	95 274
7. 運輸倉儲及通訊業 Transportation & communication	85 845	25 438	5.02	94 966
8. 金融保險不動產工商服務業 Financial, Insurance, real-estate & commercial service	113 925	6 651	4.35	127 351
9. 社會團體及個人服務業 Social association & individual service	79 791	64 086	4.56	90 935
10. 其他不能歸類之行業 Unclassified	38 100	—	—	—
11. 無行業 Non-workers	32 484	5 576	1.83	40 906

Table 49. Average Available Income Per Household According to Industry of The Head of Household and by Ten Equal Divisions of Households Ordered According to Available Income in Taiwan District. (Cont.1)

1 9 7 6

單位：新台幣元
Unit: N. T. \$

By ten equal divisions of household ordered according to available income						
5			6			7
家庭戶數 No. of households	每戶平均人數 Average no. of persons per household	每戶平均可支配所得 Average available income per household	家庭戶數 No. of households	每戶平均人數 Average no. of persons per household	每戶平均可支配所得 Average available income per household	家庭戶數 No. of households
76 990	5.68	77 040	77 075	6.01	85 728	76 894
69 149	5.71	77 421	69 181	6.03	85 846	69 287
1 671	5.60	71 158	1 329	4.00	84 869	1 684
6 223	5.10	73 982	5 937	6.34	84 076	6 227
5 309	5.63	105 374	5 321	5.94	118 587	5 289
59 016	5.13	100 248	59 090	5.03	112 918	58 781
3 937	5.09	110 117	3 926	4.74	123 020	3 959
20 824	5.55	93 265	20 989	5.82	106 326	20 803
43 438	5.20	109 556	43 247	5.73	123 652	43 449
25 254	4.81	104 699	25 178	5.00	114 394	25 494
7 026	4.86	143 176	6 630	5.95	163 775	6 999
64 044	4.75	102 940	64 138	4.88	115 066	64 174
333	6.00	89 600	332	7.00	98 600	—
5 894	2.23	50 582	5 724	2.39	60 792	5 607

第四十九表 台灣地區經濟戶長行業別平均每戶可支配所得依可支配所得按戶數十等分位分（續完）

民國六十五年

	依可支配所得按戶數十等分位組			
	7		8	
	每戶平均人數 Average no. of persons per household	每戶平均可支配 所得 Average available income per household	家庭戶數 No. of household	每戶平均人數 Average no. of persons per household
1. 農林漁牧狩獵業 Agriculture, Forestry, Livestock, Hunting and Fishing	6.43	97 360	77 149	6.59
(1) 農牧狩獵業 Agriculture, livestock & hunting	6.43	97 432	69 256	6.71
(2) 林及伐木業 Forestry	5.80	97 579	1 662	5.42
(3) 漁業 Fishing	6.54	96 154	5 900	6.12
2. 礦業及土石採取業 Mining & Quarrying	5.69	135 640	5 291	6.93
3. 製造業 Manufacturing	5.70	128 206	59 049	5.55
4. 水電煤氣業 Water electricity & Gas	5.67	135 989	4 126	6.42
5. 營造業 Construction	5.26	119 024	21 007	5.84
6. 商業 Trade	5.51	138 992	43 240	5.80
7. 運輸倉儲及通訊業 Transportation & Communication	5.26	129 745	25 161	5.38
8. 金融保險不動產及工商服務業 Financial, Insurance, real-estate & Commercial service	5.40	184 347	6 668	5.60
9. 社會團體及個人服務業 Social association & individual service	5.06	128 867	64 160	5.12
10. 其他不能歸類之行業 Unclassified	—	—	333	8.00
11. 無行業 Non-working	3.14	74 801	5 833	2.96

Table 49. Average Available Income Per Household According to Industry of The Head of Household and by Ten Equal Divisions of Households Ordered According to Available Income in Taiwan District. (Cont.)

1 9 7 6

單位：新台幣元
Unit: N. T. \$

By ten equal divisions of households ordered according to available income						
每戶平均可支配 所 Average available income per household	9			10		
	家 庭 戶 數 No. of household	每戶平均人數 Average no. of persons per household	每戶平均可支配 所 Average available income per household	家 庭 戶 數 No. of household	每戶平均人數 Average no. of persons per household	每戶平均可支配 所 Average available income per household
111 271	76 776	7.20	135 530	77 106	8.26	217 462
111 500	69 489	7.19	136 448	69 161	8.34	219 890
105 810	1 673	6.01	115 705	1 644	7.24	159 863
110 875	6 292	6.80	131 213	5 969	7.67	206 825
156 025	5 307	7.75	186 116	5 405	9.33	249 233
149 134	59 230	6.06	181 461	58 851	6.46	269 230
155 833	4 055	6.45	181 904	3 781	6.07	271 952
135 609	20 881	6.55	166 177	20 909	7.30	267 150
158 261	43 415	6.35	193 658	43 262	6.69	301 411
148 678	25 441	5.77	183 859	25 153	6.02	265 476
201 388	6 854	4.86	242 530	6 931	5.98	356 621
146 605	64 188	5.60	172 379	64 290	5.75	346 463
99 182	—	—	—	332	1.00	147 060
93 330	5 607	3.25	115 195	5 828	3.32	161 229

第五十表 台灣地區住宅及一般設備概況依可支配所得按戶數十等分位分

民國六十五年

	總計 Total	依可支配所得按戶數十等分位組		
		1	2	3
總戶數 Total households	3 117 027	311 703	311 703	311 703
1.住宅概況 Tenure of dwelling	3 117 027	311 703	311 703	311 703
(1)自有 Self-owned	2 099 583	212 660	202 540	191 697
(2)配住 Issued	262 064	18 611	19 318	22 424
(3)租用及其他 Rented & others	755 380	80 432	89 845	97 582
3.自來水設備 water equipment	2 083 624	160 273	167 192	179 963
4.電燈設備 Light equipment	3 089 401	298 258	307 073	309 097
5.電氣設備 Appliances				
(1)彩色電視機 Color television sets	732 029	11 516	23 758	27 873
(2)黑白電視機 Black & white T.V. Sets	2 152 742	173 208	225 933	243 131
(3)電冰箱 Refrigerator	2 312 643	98 672	172 791	187 178
(4)電話機 Telephone	690 222	4 578	10 966	23 080
(5)電暖器 Electric radiator	90 575	1 324	2 293	3 294
(6)冷暖機 Air conditioner	112 971	332	999	644
(7)電扇 Electric fans	2 822 989	225 121	270 588	277 447
(8)電唱機 Pick-up	1 049 812	32 978	60 028	64 764
(9)收音機 Radio	1 174 424	91 993	98 959	102 280
(10)錄音機 Recorder	429 353	4 272	9 305	13 168
(11)洗衣機 Washing machines	1 203 196	15 144	44 927	61 678
(12)果汁機 Mixer	766 474	9 544	25 535	33 853
(13)鋼琴 Piano	63 724	—	327	1 315
(14)照相機 Camera	476 428	2 632	8 446	12 602
(15)抽風機 Exhaust fan	507 495	2 286	11 669	15 786
(16)吸塵器 Vacuum cleaner	50 757	658	333	1 660
(17)煤氣爐 Gas stove	2 581 651	204 235	238 477	251 940
(18)電熱水器 Electric geyser	115 405	1 974	1 633	5 198
(19)瓦斯熱水器 Gas geyser	778 188	16 880	25 356	33 445
(20)小汽車 Sedan vehicle	47 988	329	335	335
(21)機車 Motor dicycle	1 389 338	54 648	99 905	115 489
(22)報紙 Newspaper	1 233 052	23 020	43 972	54 003
(23)書刊雜誌 Magazine	204 702	3 933	4 462	5 314

Table 50. General Statements of Dwelling Houses and Appliances by Ten Equal Divisions of Households ordered According to Available Income in Taiwan District.

1 9 7 8

單位：戶
Unit: households

By ten equal divisions of households ordered according to available income						
4	5	6	7	8	9	10
311 703	311 703	311 703	311 703	311 703	311 703	311 700
311 703	311 703	311 703	311 703	311 703	311 703	311 700
192 121	191 632	206 250	207 178	217 836	232 841	244 828
24 025	31 101	29 849	27 849	31 820	30 028	27 039
95 557	88 970	75 604	76 676	62 047	48 834	39 833
194 106	208 550	205 598	226 275	241 944	245 144	254 579
310 076	310 037	309 367	311 054	311 370	311 369	311 700
38 243	48 128	68 087	84 066	106 182	137 746	186 430
248 827	242 316	231 990	223 921	209 609	187 630	166 177
230 600	238 395	257 632	267 298	280 808	284 137	295 132
30 388	37 926	59 193	83 181	112 849	140 667	187 394
3 614	7 470	7 375	9 219	11 487	16 435	28 064
2 631	1 347	3 674	2 332	16 868	24 187	59 957
286 564	290 205	288 165	294 554	297 572	295 724	297 049
73 125	94 733	105 784	119 286	139 367	159 407	200 340
109 403	108 824	120 220	123 604	129 634	133 272	156 235
19 360	25 192	39 279	44 041	60 194	89 851	124 691
90 341	104 333	129 911	156 165	180 038	198 403	222 256
46 038	66 400	73 813	91 303	118 220	135 188	166 580
1 275	653	2 857	2 623	5 717	14 962	33 995
18 346	22 882	38 199	54 488	76 290	97 983	144 560
24 481	36 745	46 605	56 705	77 687	95 180	140 351
2 312	2 637	2 361	2 252	4 627	9 206	24 711
263 675	269 536	265 272	272 722	271 334	270 645	273 815
4 632	7 258	11 540	12 551	14 897	22 317	33 405
47 313	61 305	70 995	94 582	119 101	132 148	177 063
1 003	645	2 334	2 000	3 380	6 947	30 680
130 338	149 027	149 737	158 787	162 834	178 171	190 402
85 087	99 734	125 090	163 914	184 303	210 179	243 750
11 920	10 120	16 469	20 116	27 840	40 808	63 720

第五十一表 台灣地區平均每戶固定資產及資本交易值累積額
依可支配所得按戶數十等分位分

民國六十五年

	總 平 均 General average	依 可 支 配 所 得 按 戶 數 十 等 分 位 組		
		1	2	3
家庭戶數 No. of households	3 117 027	311 703	311 703	311 703
固定資產 Fixed capital	343 245	144 239	185 783	189 481
1.土地 Land	105 293	32 111	40 505	45 745
2.住宅 Dwellings	106 746	28 842	39 383	45 914
3.其他營建物 Other constructions	822	37	637	237
4.其他非公司企業 Other unincorporated enterprises	130 384	83 249	105 258	97 585
金融性資產 Financial assets	45 473	12 914	12 815	16 232
1.現金 Cash & gold	8 279	4 054	4 758	5 184
2.活期存款 Demand deposits	12 746	3 223	3 606	5 355
3.其他存款 Other deposits	10 627	2 378	2 177	3 088
4.會款 Mutual savings	4 653	609	1 136	1 408
5.公司股票 Stocks	2 783	1 772	38	540
6.公債庫券 Public bonds	97	—	3	5
7.其他有價證券 Other securities	107	—	—	—
8.版權專利權及商標 Copyright, patent & trade mark	—	—	—	—
9.對外投資資金 Investment on business	3 247	—	235	—
10.貸出款及預付款 Credit & advances	939	346	414	110
11.人壽保險權益 Net equity on life insurance	1 012	122	159	193
12.其他資產 Other assets	983	410	289	349
金融性負債 Financial liabilities	9 320	7 070	5 338	4 915
1.消費借款 Consumer debt	1 087	1 710	1 415	1 016
2.土地負債 Owner-occupied land debt	1 159	1 124	374	442
3.私有住宅負債 Owner-occupied dwelling debt	3 096	925	1 133	1 177
4.其他非公司企業負債 Other unincorporated enterprises debt	1 390	1 832	1 112	696
5.會款 Liabilities of mutual	2 450	1 479	1 283	1 581
6.其他負債 Other liabilities	138	—	21	3

**Table 51. Average Accumulated Value of Fixed Capital & Capital Transaction
Per Household by Ten Equal Divisions of Households Ordered
According to Available Income in Taiwan District.**

1 9 7 6

單位：新台幣元
Unit: N. T. \$

By ten equal divisions of households ordered according to available income						
4	5	6	7	8	9	10
311 703	311 703	311 703	311 703	311 703	311 703	311 700
239 676	260 308	303 997	343 356	405 851	530 758	829 624
56 622	63 626	82 296	112 843	136 311	195 263	288 232
59 505	73 075	96 698	111 696	140 539	183 296	288 517
906	102	603	922	1 456	630	2 686
122 643	123 505	124 400	117 895	127 545	151 569	250 189
20 764	25 196	32 525	39 553	52 074	66 809	175 849
5 502	6 012	7 332	8 292	10 452	11 131	20 073
7 074	7 843	11 111	12 093	15 724	19 753	41 674
4 096	6 474	7 128	9 086	13 318	18 825	39 698
2 470	2 993	4 144	5 203	7 198	8 504	12 866
10	332	497	87	606	812	23 134
—	13	24	100	37	95	694
—	19	2	—	—	—	1 046
—	—	—	—	—	—	—
31	—	210	728	1 344	4 443	25 483
277	399	347	883	1 268	884	4 460
634	638	822	1 057	1 251	1 610	3 638
670	473	908	2 024	876	752	3 083
7 146	5 654	8 804	10 772	9 982	10 645	22 880
1 366	791	1 187	1 357	929	598	501
1 113	853	869	1 612	1 146	1 565	2 496
1 894	1 624	3 576	3 986	3 759	4 021	8 864
678	517	803	1 027	497	443	6 295
1 994	1 848	2 236	2 754	2 933	3 800	4 595
101	21	133	36	718	218	129

第五十二表 台灣地區平均每戶固定資產及資本交易值累積額
依資產累積總額按戶數十等分位分

民國六十五年

	總 平 均 General average	依 資 產 累 積 總 額 按 戶 數 十 等 分 位 組		
		1	2	3
家庭戶數 No. of households	3 117 027	311 703	311 703	311 703
固定資產 Fixed capital	343 245	138 976	185 775	185 780
1. 土地 Land	105 293	29 995	38 844	44 467
2. 住宅 Dwellings	106 746	26 279	36 178	44 837
3. 其他營建物 Other constructions	822	36	558	328
4. 其他非公司企業 Other unincorporated enterprises	130 384	82 666	110 195	96 148
金融性資產 Financial assets	45 473	10 436	12 816	16 295
1. 現金 Cash & gold	8 279	3 993	5 020	5 296
2. 活期存款 Demand deposits	12 776	2 970	3 942	5 668
3. 其他存款 Other deposits	10 627	2 237	2 149	2 639
4. 會款 Mutual savings	4 653	490	1 129	1 721
5. 公司股票 Stocks	2 783	46	—	169
6. 公債庫券 Public bonds	97	—	3	—
7. 其他有價證券 Other securities	107	—	—	—
8. 版權專利權及商標 Copyright, patent & trade mark	—	—	—	—
9. 對外投資資金 Investment on business	3 247	—	75	—
10. 貸出款及預付款 Credit & advances	939	560	74	192
11. 人壽保險權益 Net equity on life insurance	1 012	42	156	146
12. 其他資產 Other assets	983	98	268	464
金融性負債 Financial liabilities	9 320	5 173	3 795	3 974
1. 消費借款 Consumer debt	1 087	1 413	1 186	1 167
2. 土地負債 Owner-occupied land debt	1 159	804	109	228
3. 私有住宅負債 Owner-occupied dwelling debt	3 096	124	407	772
4. 其他非公司企業負債 Other unincorporated enterprises debt	1 390	1 800	1 048	276
5. 會款 Liabilities of mutual	2 450	1 032	1 024	1 528
6. 其他負債 Other liabilities	138	—	21	3

**Table 52. Average Accumulated Value of Fixed Capital & Capital Transaction
Per Household by Ten Equal Divisions of Households Ordered
According to Capital Accumulated Value in Taiwan District.**

1 9 7 6

單位：新台幣元
Unit: N. T. \$

By ten equal divisions of households ordered according to capital accumulated value						
4	5	6	7	8	9	10
311 703	311 703	311 703	311 703	311 703	311 703	311 703
243 544	260 736	280 060	365 142	430 723	504 450	837 886
56 752	63 058	72 350	116 244	150 888	174 455	306 499
58 714	69 513	87 485	120 098	143 538	177 752	303 072
917	115	575	916	1 435	640	2 696
127 161	128 050	119 650	127 884	134 862	151 603	225 619
20 056	25 587	33 653	38 000	49 781	69 848	178 250
5 405	5 928	7 567	8 241	10 116	11 391	19 833
6 439	9 192	10 828	12 034	15 237	19 949	41 1196
4 416	5 702	8 034	9 608	12 195	19 216	40 070
2 208	3 161	3 848	5 608	6 219	8 797	13 350
155	13	475	108	590	1 229	25 041
5	37	—	84	74	108	659
—	19	2	—	—	—	1 046
—	—	—	—	—	—	—
160	31	178	404	929	4 763	25 933
212	326	584	616	884	1 916	4 023
328	563	1 105	673	1 520	1 560	4 030
728	615	1 032	624	2 017	919	3 069
6 562	6 067	8 370	9 056	12 192	12 483	25 535
1 211	1 183	799	1 350	920	1 211	427
819	922	1 332	1 037	1 767	1 420	3 158
1 762	1 482	2 731	3 893	4 919	4 391	10 478
692	492	832	675	1 282	743	6 061
2 035	1 910	2 524	2 084	3 232	4 215	4 920
43	78	152	17	72	503	491

第五十三表 台灣地區平均每戶可支配所得及最終消費支出
按經濟戶長性別及戶內人口數分

民國六十五年

<div>戶內人口數 No. of persons per household</div> <div>戶長性別 Sex of the head of household</div>		總平均 General average			戶數 No. of households
		戶數 No. of households	可支配所得 Available income	最終消費支出 Final consumption expenditure	
全體家庭	All households	3 117 027	116 297	95 714	98 890
男	Male	2 938 139	116 799	96 127	79 570
女	Female	178 888	108 063	88 926	19 320

<div>戶內人口數 No. of persons per household</div> <div>戶長性別 Sex of the head of household</div>		4 人 persons		5 人 persons	
		可支配所得 Available income	最終消費支出 Final consumption expenditure	戶數 No. of households	可支配所得 Available income
全體家庭	All households	108 688	88 855	710 299	115 286
男	Male	108 287	88 458	680 639	115 304
女	Female	114 686	94 773	29 660	114 874

<div>戶內人口數 No. of persons per household</div> <div>戶長性別 Sex of the head of household</div>		8 人	9 人 persons		
		最終消費支出 Final consumption expenditure	戶數 No. of households	可支配所得 Available income	最終消費支出 Final consumption expenditure
全體家庭	All households	119 574	88 400	154 230	129 066
男	Male	118 946	86 472	153 293	128 567
女	Female	141 675	1 928	196 235	151 482

**Table 53. Average Available Income & Consumption Expenditure
Per Household by Sex of The Head of Household & Number
of Persons Per Household in Taiwan District.**

單位：新台幣元
Unit: N. T. \$

1 9 7 6

1 人 person			2 人 persons			3 人 persons			4 人
可支配所得 Available income	最終消費支出 Final consumption expenditure	戶 數 No. of Households	可支配所得 Available income	最終消費支出 Final consumption expenditure	戶 數 No. of households	可支配所得 Available income	最終消費支出 Final consumption expenditure	戶 數 No. of households	
49 246	36 805	169 614	80 546	63 800	296 763	99 849	78 851	551 604	
50 428	37 387	145 319	81 240	64 491	260 570	100 213	78 446	516 989	
44 380	34 411	24 295	76 393	59 669	36 193	97 230	81 761	34 615	
6 人 persons			7 人 persons			8 人 persons			
最終消費支出 Final consumption expenditure	戶 數 No. of households	可支配所得 Available income	最終消費支出 Final consumption expenditure	戶 數 No. of households	可支配所得 Available income	最終消費支出 Final consumption expenditure	戶 數 No. of households	可支配所得 Available income	
94 542	584 818	121 448	101 420	336 377	129 454	108 510	176 591	140 568	
94 420	570 248	120 223	100 653	324 944	128 786	107 795	171 714	140 210	
97 351	14 570	169 431	131 447	11 433	148 443	128 828	4 877	153 160	
10 人 persons			11—15 人 persons			16 人 以 上 persons and over			
戶 數 No. of households	可支配所得 Available income	最終消費支出 Final consumption expenditure	戶 數 No. of households	可支配所得 Available income	最終消費支出 Final consumption expenditure	戶 數 No. of households	可支配所得 Available income	最終消費支出 Final consumption expenditure	
47 659	169 683	139 560	50 411	191 996	157 726	5 601	304 333	245 678	
46 671	169 576	139 470	49 402	190 694	157 851	5 601	304 333	245 678	
988	174 702	143 822	1 009	255 713	151 617	—	—	—	

第五十四表 台灣地區平均每戶可支配所得按經濟戶長年齡組別、社會經濟特性及性別分

民國六十五年

年 齡 組 別 Age groups	合 計 Total			
	計 Totle		男 Male	
	戶 數 No. of households	可 支 配 所 得 Available income	戶 數 No. of households	可 支 配 所 得 Available income
全 體 家 庭 All households	3 117 027	116 297	2 938 139	116 799
未 滿 15 歲 Under 15 Years	14 843	81 493	9 558	83 094
15 ~ 19 歲 Years	77 771	96 981	63 862	96 103
20 ~ 24 歲 Years	287 698	103 953	269 098	103 370
25 ~ 29 歲 Years	407 506	110 897	385 115	110 872
30 ~ 34 歲 Years	502 076	111 765	478 146	111 358
35 ~ 39 歲 Years	485 601	116 922	406 304	117 421
40 ~ 44 歲 Years	499 928	122 208	476 524	122 315
45 ~ 49 歲 Years	363 284	126 985	346 292	127 220
50 ~ 54 歲 Years	234 494	125 897	226 024	127 051
55 ~ 59 歲 Years	213 369	115 113	197 205	118 765
60 ~ 64 歲 Years	19 240	157 503	17 410	163 678
65 歲 以 上 65 years & over	11 217	126 452	8 601	127 878

Table 54. Average Income Per Household by Age Groups、Socio-Economic Status & Sex of The Head of Household in Taiwan District.

1 9 7 8

單位：新台幣元
Unit: N. T. \$

		農 業 雇 主					
女 Female		計 Total		男 Male		女 Female	
戶 數	可支配所得	戶 數	可支配所得	戶 數	可支配所得	戶 數	
No. of households	Available income	No. of households	Available income	No. of households	Available income	No. of households	
178 888	108 063	5 253	192 838	4 919	204 140	334	
5 285	78 598	—	—	—	—	—	
13 909	101 013	—	—	—	—	—	
18 600	112 393	1 314	83 362	1 314	83 362	—	
22 391	111 314	—	—	—	—	—	
23 930	119 898	332	136 264	332	136 264	—	
25 297	107 832	980	294 218	980	294 218	—	
23 404	120 023	1 316	237 353	1 316	237 353	—	
16 992	122 194	—	—	—	—	—	
8 470	95 111	664	208 438	664	208 438	—	
16 164	70 565	647	184 091	313	352 384	334	
1 830	98 759	—	—	—	—	—	
2 616	121 765	—	—	—	—	—	

第五十四表 台灣地區平均每戶可支配所得按經濟戶長年齡組別、社會經濟特性及性別分（續一）

民國六十五年

年 齡 組 別 Age Groups	Agricultural employers	農 業 自 營 作 業 者 Agricultural own-account workers		
	女 Female	計 Total		男 Male
	可 支 配 所 得 Available Income	戶 數 No. of Households	可 支 配 所 得 Available Income	戶 數 No. of Households
全 體 家 庭 All households	26 380	652 081	96 500	635 884
未 滿 15 歲 Under 15 Years	—	312	260 630	312
15 ~ 19 歲 Years	—	6 912	91 025	6 912
20 ~ 24 歲 Years	—	30 740	76 036	30 408
25 ~ 29 歲 Years	—	55 178	82 336	54 515
30 ~ 34 歲 Years	—	99 325	85 216	98 661
35 ~ 39 歲 Years	—	120 988	96 674	117 984
40 ~ 44 歲 Years	—	112 376	106 084	108 424
45 ~ 49 歲 Years	—	83 050	111 847	79 772
50 ~ 54 歲 Years	—	64 162	102 137	62 177
55 ~ 59 歲 Years	26 380	78 675	93 795	76 356
60 ~ 64 歲 Years	—	363	87 100	363
65 歲 以 上 65 years & over	—	—	—	—

Table 54. Average Income Per Household by Age Groups, Socio-Economic Status & Sex of The Head of Household in Taiwan District. (Cont.1)

1 9 7 6							單位：新台幣元 Unit: N. T. \$
Agricultural ownaccount workers			非 農 業 雇 主				
女 Female			計 Total		男 Male		
可支配所得	戶 數	可支配所得	戶 數	可支配所得	戶 數	可支配所得	
Available income	No. of households	Available income	No. of households	Available income	No. of households	Available income	
97 103	16 197	72 823	84 913	197 196	79 929	195 332	
260 630	—	—	—	—	—	—	
91 025	—	—	1 319	146 744	1 319	146 744	
76 057	332	74 171	5 250	155 752	5 250	155 752	
82 613	663	59 535	15 589	177 611	14 260	172 141	
85 296	664	73 316	14 762	171 626	14 175	172 446	
96 919	3 004	87 054	16 267	173 575	15 210	171 670	
106 825	3 952	85 768	12 659	216 928	12 339	217 834	
113 862	3 278	62 801	7 851	214 839	6 814	209 489	
102 898	1 985	78 311	4 411	216 606	4 120	223 454	
95 269	2 319	45 259	5 355	288 535	4 992	276 677	
87 100	—	—	627	721 463	627	721 463	
—	—	—	823	269 378	823	269 378	

第五十四表 台灣地區平均每戶可支配所得按經濟戶長年齡組別
、社會經濟特性及性別分（續二）

民 國 六 十 五 年

年 齡 組 別 Age Groups	Non-agricultural employers		非 農 業 自 營 作 業 者 Non-agricultural own-account workers	
	女 Female		計 Total	
	戶 數 n. of households	可 支 配 所 得 Available income	戶 數 No. of households	可 支 配 所 得 Available income
全 體 家 庭 All households	4 984	227 095	421 246	124 960
未 滿 15 歲 Under 15 Years	—	—	330	70 500
15 ~ 19 歲 Years	—	—	12 446	111 960
20 ~ 24 歲 Years	—	—	39 879	119 173
25 ~ 29 歲 Years	1 329	236 301	51 320	114 662
30 ~ 34 歲 Years	587	151 811	78 072	119 568
35 ~ 39 歲 Years	1 057	200 997	76 143	123 600
40 ~ 44 歲 Years	320	182 000	55 900	131 506
45 ~ 49 歲 Years	1 037	249 997	38 720	139 302
50 ~ 54 歲 Years	291	119 640	32 240	135 913
55 ~ 59 歲 Years	363	451 600	30 974	127 266
60 ~ 64 歲 Years	—	—	3 940	139 316
65 歲 以 上 65 years & over	—	—	1 282	172 581

Table 54. Average Income Per Household by Age Groups, Socio-Economic Status & Sex of The Head of Household in Taiwan District. (Cont.2)

1 9 7 6							單位：新台幣元 Unit: N. T. \$
非 農 業 自 營 作 業 者 Non-agricultural own-account workers				農 業 受 雇 者			
男 Male		女 Female		計 Total		男 Male	
戶 數 No. of households	可 支 配 所 得 Available income	戶 數 No. of households	可 支 配 所 得 Available income	戶 數 No. of households	可 支 配 所 得 Available income	戶 數 No. of households	
388 232	124 855	33 014	126 185	124 308	76 707	119 969	
330	70 500	—	—	991	41 618	991	
10 796	111 362	1 650	115 874	3 618	56 036	3 284	
37 883	117 396	1 996	152 903	11 484	75 421	11 484	
48 699	115 738	2 621	94 652	13 142	79 670	13 142	
72 613	119 044	5 459	126 532	24 057	74 034	23 052	
68 690	123 901	7 453	120 825	19 362	75 327	18 705	
48 570	130 906	7 330	135 481	21 424	83 933	20 410	
35 532	139 878	3 188	132 883	15 596	80 078	14 599	
30 604	135 201	1 636	149 240	8 659	84 218	8 659	
29 609	128 903	1 365	91 762	5 975	60 634	5 643	
3 940	139 316	—	—	—	—	—	
966	183 451	316	139 350	—	—	—	

第五十四表 台灣地區平均每戶可支配所得按經濟戶長年齡組別、社會經濟特性及性別分（續三）

民 國 六 十 五 年

	Agricultural employees.		非農業理 Employees	
	男 Male	女 Female	計 Total	
	可支配所得 Available income	戶數 No. of households	可支配所得 Available income	戶數 No. of households
全體家庭 All households	77 395	4 339	57 682	267 861
未滿 15 歲 Under 15 Years	41 618	—	—	—
15 ~ 19 歲 Years	52 926	334	86 620	2 319
20 ~ 24 歲 Years	75 421	—	—	25 125
25 ~ 29 歲 Years	79 670	—	—	36 207
30 ~ 34 歲 Years	75 201	1 005	47 256	48 801
35 ~ 39 歲 Years	76 503	657	41 820	40 305
40 ~ 44 歲 Years	85 627	1 014	49 830	44 671
45 ~ 49 歲 Years	79 818	997	83 892	32 301
50 ~ 54 歲 Years	84 218	—	—	17 804
55 ~ 59 歲 Years	62 037	332	36 800	16 876
60 ~ 64 歲 Years	—	—	—	2 048
65 歲以上 65 years & over	—	—	—	1 404

Table 54. Average Income Per Household by Age Groups、Socio-Economic Status & Sex of The Head of Household in Taiwan District. (Cont.3)

1 9 7 6					單位：新台幣元 Unit: N. T. \$	
經管理及專業受雇者 of non-agricultural managers, administrators & professionals					文書推銷及服務工作者 Clerks, salesmen & service workers	
計 Total	男 Male	女 Female	計 Total	男 Male	女 Female	
可支配所得 戶 數	可支配所得 戶 數	可支配所得 戶 數	可支配所得 戶 數	可支配所得 戶 數	可支配所得 戶 數	
Available income No. of households	Available income No. of households	Available income No. of households	Available income No. of households	Available income No. of households	Available income No. of households	
177 346	259 864	176 342	7 997	209 976	607 093	
—	—	—	—	—	2 666	
117 552	2 319	117 552	—	—	12 510	
133 417	24 323	131 344	802	196 288	72 602	
156 169	35 613	155 365	594	204 399	100 535	
161 907	46 453	167 118	2 348	225 079	98 210	
175 719	39 310	176 152	995	158 617	75 359	
187 351	43 681	186 231	990	236 737	92 453	
184 403	31 377	183 951	924	199 730	76 146	
227 169	17 804	227 169	—	—	47 598	
220 260	16 219	220 167	657	222 553	24 340	
242 101	2 048	242 101	—	—	4 011	
190 826	717	166 003	687	216 732	663	

第五十四表 台灣地區平均每戶可支配所得按經濟戶長年齡組別、社會經濟特性及性別分（續四）

民 國 六 十 五 年

	文 書 推 銷 及 服 務 工 作 者 Slerks, salesmen & service workers			
	男 Male		女 Female	
	戶 數 No. of households	可 支 配 所 得 Available income	戶 數 No. of households	可 支 配 所 得 Available income
全 體 家 庭 All households	554 706	128 637	52 387	120 831
未 滿 15 歲 Under 15 Years	999	73 250	1 667	98 423
15 ~ 19 歲 Years	6 907	111 360	5 603	115 347
20 ~ 24 歲 Years	61 415	111 668	11 187	116 397
25 ~ 29 歲 Years	88 563	126 942	11 972	118 790
30 ~ 34 歲 Years	94 460	124 130	3 750	144 065
35 ~ 39 歲 Years	71 139	129 215	4 220	117 388
40 ~ 44 歲 Years	86 595	129 768	5 858	130 668
45 ~ 49 歲 Years	72 183	135 260	3 963	127 017
50 ~ 54 歲 Years	46 001	142 207	1 597	112 676
55 ~ 59 歲 Years	22 437	144 753	1 903	119 509
60 ~ 64 歲 Years	3 666	173 745	345	117 400
65 歲 以 上 65 years & over	341	199 840	322	133 580

Table 54. Average Income Per Household by Age Groups、Socio-Economic Status & Sex of The Head of Household in Taiwan District. (Cont.4)

1 9 7 6							單位：新台幣元 Unit: N. T. \$
非 農 業 體 力 勞 動 者 industrial labor						軍 職 人 員 Servicemen	
計 Total		男 Male		女 Female		計 Total	
戶 數 No. of households	可 支 配 所 得 Available income	戶 數 No. of households	可 支 配 所 得 Available income	戶 數 No. of households	可 支 配 所 得 Available income	戶 數 No. of households	
766 932	102 085	726 613	103 313	40 319	79 948	129 893	
10 218	79 682	6 926	83 051	3 292	72 593	—	
35 994	90 598	30 006	91 126	5 988	87 952	2 319	
91 797	94 806	87 514	96 005	4 283	70 311	9 507	
122 881	91 706	118 571	92 861	4 310	59 929	10 488	
131 523	95 786	123 851	96 631	7 672	82 134	3 915	
120 160	105 102	113 218	106 560	6 942	81 333	14 418	
103 768	114 101	100 816	114 482	2 952	101 109	52 736	
77 568	119 138	75 298	119 624	2 270	102 985	25 825	
43 741	110 842	42 432	111 535	1 309	88 375	8 509	
24 954	106 577	23 653	110 086	1 301	42 783	1 858	
4 328	99 114	4 328	99 114	—	—	318	
—	—	—	—	—	—	—	

第五十四表 台灣地區平均每戶可支配所得按經濟戶長年齡組別、社會經濟特性及性別分（續完）

民 國 六 十 五 年

	軍 職 人 員 Servicemen			
	計 Total	男 Male		女 Female
	可 支 配 所 得 Available income	戶 數 [No. of households]	可 支 配 所 得 Available income	戶 數 No. of households
全 體 家 庭 All households	94 882	129 893	94 882	—
未 滿 15 歲 Under 15 Years	—	—	—	—
15 ~ 19 歲 Years	70 048	2 319	70 048	—
20 ~ 24 歲 Years	85 051	9 507	85 051	—
25 ~ 29 歲 Years	104 721	10 488	104 721	—
30 ~ 34 歲 Years	114 959	3 915	114 959	—
35 ~ 39 歲 Years	109 302	14 418	109 302	—
40 ~ 44 歲 Years	87 524	52 736	87 524	—
45 ~ 49 歲 Years	98 375	25 825	98 375	—
50 ~ 54 歲 Years	95 770	8 509	95 770	—
55 ~ 59 歲 Years	108 833	1 858	108 833	—
60 ~ 64 歲 Years	175 610	318	175 610	—
65 歲 以 上 65 years & over	—	—	—	—

Table 54. Average Income Per Household by Age Groups, Socio-Economic Status & Sex of The Head of Household in Taiwan District. (Cont.)

單位：新台幣元
Unit: N. T. \$

1 9 7 6

		其		Others		他	
		計		男		女	
		Total		Male		Female	
可支配所得	戶數	可支配所得	戶數	可支配所得	戶數	可支配所得	戶數
Available income	No. of households	Available income	No. of households	Available income	No. of households	Available income	No. of households
—	57 447	66 803	38 130	64 920	19 317	70 519	
—	326	37 864	—	—	326	37 864	
—	334	35 700	—	—	334	35 700	
—	—	—	—	—	—	—	
—	2 166	120 738	1 264	136 512	902	98 634	
—	3 079	113 836	634	88 709	2 445	120 352	
—	1 619	76 764	650	24 970	969	111 506	
—	2 625	52 786	1 637	41 928	988	70 776	
—	6 227	81 651	4 892	66 681	1 335	136 508	
—	6 706	49 874	5 054	51 229	1 652	45 729	
—	23 715	48 906	16 125	53 560	7 590	39 018	
—	3 605	94 145	2 120	93 946	1 485	94 428	
—	7 045	84 654	5 754	89 294	1 291	63 977	

第五十五表 台灣地區平均每戶可支配所得及最終消費支出
按經濟戶長年齡組別、從業身分及性別分

民 國 六 十 五 年

	總 平 均			
	計 Total			戶 數 No. of households
	戶 數 No. of households	可 支 配 所 得 Available income	最 終 消 費 支 出 Final consumption expenditure	
全 體 家 庭 All households	3 117 027	116 297	95 714	2 938 139
未 滿 15 歲 Under 15 Years	14 843	81 493	69 531	9 558
15 ~ 19 歲 Years	77 771	96 981	80 699	63 862
20 ~ 24 歲 Years	287 698	103 953	85 544	269 098
25 ~ 29 歲 Years	407 506	110 897	91 048	385 115
30 ~ 34 歲 Years	502 076	111 765	93 230	478 146
35 ~ 39 歲 Years	485 601	116 922	98 554	460 304
40 ~ 44 歲 Years	499 928	122 208	101 943	476 524
45 ~ 49 歲 Years	363 284	126 985	103 778	346 292
50 ~ 54 歲 Years	234 494	125 897	100 364	226 024
55 ~ 59 歲 Years	213 369	115 113	88 533	197 205
60 ~ 64 歲 Years	19 240	157 503	123 872	17 410
65 歲 以 上 65 years & over	11 217	126 452	105 385	8 601

**Table 55. Average Income and Final Consumption Expenditure
Per Household by Age Group, Employment Status
& Sex of The Head of Household**

1 9 7 6

單位：新台幣元
Unit: N. T. \$

General Average					雇 主 Employers	
男 Male		女 Female			計 Total	
可支配所得 Available income	最終消費支出 Final consumption expenditure	戶數 No. of households	可支配所得 Available income	最終消費支出 Final consumption expenditure	戶數 No. of households	可支配所得 Available income
116 799	96 127	178 888	108 063	88 926	90 166	196 942
83 094	70 793	5 285	78 598	67 248	—	—
96 103	79 773	13 909	101 013	84 953	1 319	146 744
103 370	84 929	18 600	112 393	94 442	6 564	141 261
110 872	90 904	22 391	111 314	93 519	15 589	177 611
111 358	93 222	23 930	119 898	93 387	15 094	170 848
117 421	98 803	25 297	107 832	94 029	17 247	180 430
122 315	102 141	23 404	120 023	97 897	13 975	218 851
127 220	103 981	16 992	122 194	99 628	7 851	214 839
127 051	101 303	8 470	95 111	75 322	5 075	215 537
118 765	91 426	16 164	70 565	53 231	6 002	277 276
163 678	127 601	1 830	98 759	88 393	627	771 463
127 878	106 913	2 616	121 765	100 360	823	269 378

第五十五表 台灣地區平均每戶可支配所得及最終消費支出按
經濟戶長年齡組別、從業身分及性別分（續一）

民 國 六 十 五 年

	雇		主	
	計 Total		男 Male	
	最 終 消 費 支 出 Final consumption expenditure	戶 數 No. of households	可 支 配 所 得 Available income	最 終 消 費 支 出 Final consumption expenditure
全 體 家 庭 All households	150 017	84 848	195 842	148 575
未 滿 15 歲 Under 15 Years	—	—	—	—
15 ~ 19 歲 Years	109 565	1 319	146 744	109 565
20 ~ 24 歲 Years	112 912	6 564	141 261	112 912
25 ~ 29 歲 Years	129 588	14 260	172 141	121 766
30 ~ 34 歲 Years	139 798	14 507	171 618	140 394
35 ~ 39 歲 Years	145 651	16 190	179 088	144 204
40 ~ 44 歲 Years	173 464	13 655	219 715	173 590
45 ~ 49 歲 Years	165 849	6 814	209 489	165 538
50 ~ 54 歲 Years	152 029	4 784	221 370	155 390
55 ~ 59 歲 Years	185 940	5 305	281 144	185 951
60 ~ 64 歲 Years	371 870	627	721 463	371 870
65 歲 以 上 65 years & over	184 044	823	269 378	184 044

Table 55. Average Income and Final Consumption Expenditure Per Household by Age Groups, Employment Status & Sex of The Head of Household (Cont.1)

1 9 7 6

單位：新台幣元
Unit: N. T. \$

Employers			受 雇 者			
女 Female			計 Total			男 Male
戶 數 No. of households	可 支 配 所 得 Available income	最 終 消 費 支 出 Final consumption expenditure	戶 數 No of households	可 支 配 所 得 Available income	最 終 消 費 支 出 Final consumption expenditure	戶 數 No. of households
5 318	214 489	173 025	1 896 087	118 846	98 033	1 791 045
—	—	—	13 875	78 752	67 250	8 916
—	—	—	56 760	93 626	77 910	44 835
—	—	—	210 515	103 983	85 931	194 243
1 329	236 301	213 522	283 253	112 031	92 265	266 377
587	151 811	125 055	306 506	115 451	94 664	291 731
1 057	200 997	167 816	269 604	120 300	101 763	256 790
320	182 000	168 070	315 052	122 601	103 213	304 238
1 037	249 997	167 891	227 436	128 625	106 481	219 282
291	119 640	96 770	126 311	135 844	106 935	123 405
697	247 836	185 860	74 003	140 756	107 721	69 810
—	—	—	10 705	154 889	121 548	10 360
—	—	—	2 067	183 395	160 348	1 058

第五十五表 台灣地區平均每戶可支配所得及最終消費支出按
經濟戶長年齡組別、從業身分及性別分（續二）

民 國 六 十 五 年

	受 雇 者			
	男 Male		女 Female	
	可 支 配 所 得 Available income	最 終 消 費 支 出 Final consumption expenditure	戶 數 No. of households	可 支 配 所 得 Available income
全 體 家 庭 All households	119 405	98 614	105 042	109 317
未 滿 15 歲 Under 15 Years	77 348	65 989	4 959	81 276
15 ~ 19 歲 Years	91 722	76 317	11 925	100 786
20 ~ 24 歲 Years	103 629	85 499	16 272	108 204
25 ~ 29 歲 Years	112 365	92 590	16 876	106 771
30 ~ 34 歲 Years	115 312	94 993	14 775	118 197
35 ~ 39 歲 Years	121 454	102 525	12 814	97 182
40 ~ 44 歲 Years	122 526	103 408	10 814	124 729
45 ~ 49 歲 Years	128 823	106 737	8 154	123 294
50 ~ 54 歲 Years	136 648	107 667	2 906	101 729
55 ~ 59 歲 Years	142 886	110 374	4 193	105 300
60 ~ 64 歲 Years	156 137	122 320	345	117 400
65 歲 以 上 65 years & over	176 909	166 411	1 009	190 196

Table 55. Average Income and Final Consumption Expenditure Per Household by Age Groups, Employment Status & Sex of The Head of Household (Cont.2)

1 9 7 6

單位：新台幣元
Unit: N. T. \$

自 營 作 業 者 Own-account workers						
計 Total				男 Male		
最終消費支出 Final consumption expenditure	戶 數 No. of households	可 支 配 所 得 Available income	最終消費支出 Final consumption expenditure	戶 數 No. of households	可 支 配 所 得 Available income	最終消費支出 Final consumption expenditure
88 097	1 073 327	107 669	88 979	1 024 116	107 624	88 860
69 517	642	162 900	137 516	642	162 900	137 516
83 899	19 358	104 485	87 696	17 708	103 423	86 303
91 085	70 619	100 396	81 847	68 291	98 989	80 618
87 130	106 498	97 913	81 727	103 214	98 243	81 729
88 171	177 397	100 334	86 549	171 274	99 604	86 245
86 482	197 131	107 075	90 279	186 674	106 848	90 014
97 722	168 276	114 529	94 504	156 994	114 275	94 198
99 599	121 770	120 577	96 389	115 304	121 879	97 061
75 872	96 402	113 433	92 713	92 781	113 553	92 931
63 554	109 649	103 250	80 152	105 965	104 667	81 041
98 390	4 303	134 911	124 091	4 303	134 911	124 091
153 991	1 282	172 581	142 796	966	183 451	151 899

第五十五表 台灣地區平均每戶可支配所得及最終消費支出按
經濟戶長年齡組別、從業身分及性別分（續三）

民 國 六 十 五 年

	自 營 作 業 者			
	女 Female			
	戶 數 No. of households	可 支 配 所 得 Available income	最 終 消 費 支 出 Final consumption expenditure	戶 數 No. of households
全 體 家 庭 All households	49 211	108 622	91 454	4 828
未 滿 15 歲 Under 15 Years	—	—	—	—
15 ~ 19 歲 Years	1 650	115 874	102 649	—
20 ~ 24 歲 Years	2 328	141 675	117 905	—
25 ~ 29 歲 Years	3 284	87 563	81 658	293
30 ~ 34 歲 Years	6 123	120 761	95 071	634
35 ~ 39 歲 Years	10 457	111 124	95 007	—
40 ~ 44 歲 Years	12 282	118 067	98 769	989
45 ~ 49 歲 Years	6 466	97 355	84 397	1 653
50 ~ 54 歲 Years	3 621	110 357	87 121	—
55 ~ 59 歲 Years	3 684	62 489	54 581	952
60 ~ 64 歲 Years	—	—	—	307
65 歲 以 上 65 years & over	316	139 350	114 970	—

Table 55. Average Income and Final Consumption Expenditure Per Household by Age Groups, Employment Status & Sex of The Head of Household (Cont.3)

1 9 7 8

單位：新台幣元
Unit: N. T. \$

失 業 者		The unemployed					
計 Total		男 Male		女 Female			
可支配所得	最終消費支出	戶 數	可支配所得	最終消費支出	戶 數	可支配所得	
Available income	Final consumption expenditure	No. of households	Available income	Final consumption expenditure	No. of households	Available income	
84 700	81 260	4 506	82 037	78 868	322	121 960	
—	—	—	—	—	—	—	
—	—	—	—	—	—	—	
—	—	—	—	—	—	—	
98 040	95 090	293	98 040	95 090	—	—	
88 709	83 985	634	88 709	83 985	—	—	
—	—	—	—	—	—	—	
63 569	58 976	667	35 381	32 051	322	121 960	
89 028	79 520	1 553	89 028	79 520	—	—	
—	—	—	—	—	—	—	
78 314	76 366	952	78 314	76 366	—	—	
128 250	158 780	307	128 250	158 780	—	—	
—	—	—	—	—	—	—	

第五十五表 台灣地區平均每戶可支配所得及最終消費支出按
經濟戶長年齡組別、從業身分及性別分（續完）

民國六十五年

	失業者	其 他		
	Female	計 Total		
	最終消費支出 Final consumption expenditure	戶 數 No. of households	可 支 配 所 得 Available income	最終消費支出 Final consumption expenditure
全 體 家 庭 All households	114 750	52 619	65 160	57 855
未 滿 15 歲 Under 15 Years	—	326	37 864	32 724
15 ~ 19 歲 Years	—	334	35 700	35 152
20 ~ 24 歲 Years	—	—	—	—
25 ~ 29 歲 Years	—	1 873	124 289	115 648
30 ~ 34 歲 Years	—	2 445	120 352	113 085
35 ~ 39 歲 Years	—	1 619	76 764	70 016
40 ~ 44 歲 Years	114 750	1 636	46 267	37 405
45 ~ 49 歲 Years	—	4 574	78 985	68 289
50 ~ 54 歲 Years	—	6 706	49 874	47 484
55 ~ 59 歲 Years	—	22 763	47 676	41 344
60 ~ 64 歲 Years	—	3 298	90 970	80 732
65 歲 以 上 65 years & over	—	7 045	84 654	73 262

Table 55. Average Income and Final Consumption Expenditure Per Household by Age Groups, Employment Status & Sex of The Head of Household (Cont.)

1 9 7 6

單位：新台幣元
Unit: N. T. \$

Others						
男 Male				女 Female		
戶 數 No. of households	可支配所得 Available income	最終消費支出 Final consumption expenditure		戶 數 No. of households	可支配所得 Available income	最終消費支出 Final consumption expenditure
33 624	62 626	54 962		18 995	69 647	62 976
—	—	—		326	37 864	32 724
—	—	—		334	35 700	35 152
—	—	—		—	—	—
971	148 121	149 284		902	98 634	79 439
—	—	—		2 445	120 352	113 085
650	24 970	21 148		969	111 506	102 796
970	46 430	32 821		666	46 030	44 081
3 239	55 276	46 748		1 335	136 508	120 552
5 054	51 229	48 390		1 652	45 729	44 712
15 173	52 007	44 671		7 590	39 018	34 693
1 813	88 138	76 359		1 485	94 428	86 071
5 154	89 294	77 388		1 291	63 977	90 839

第五十六表 台灣地區平均每戶可支配所得及最終消費支出
按經濟戶長教育程度別及年齡組別分

民 國 六 十 五 年

	總 平 均 General average			未 滿 15 歲 Under 15 years	
	戶 數 No. of households	可支配所得 Available income	最終消費支出 Final consumption expenditure	戶 數 No. of households	可支配所得 Available income
全體家庭 All households	3 117 027	116 297	95 714	14 843	81 493
1. 研究院 (所) Graduate school	6 584	176 761	140 811	—	—
2. 大學教育 University	227 650	167 956	129 297	—	—
3. 專科教育 Junior college	153 944	143 488	112 795	—	—
4. 高中教育 High school	507 886	130 419	106 888	3 624	82 107
5. 國中教育 Junior middle school	388 796	113 407	95 683	3 982	78 840
6. 國小教育 Primary school	1 463 343	107 447	89 832	6 912	84 670
7. 補習自修或不識字 Supplementary school & illiteracy	368 824	90 698	75 033	325	39 600

Table 56. Average Available Income and Final Consumption Expenditure Per Household by Education Level & Age Group of The Head of Household in Taiwan District.

1 9 7 6

單位：新台幣元
Unit: N. T. \$

最終消費支出 Final consumption expenditure	15 ~ 19 歲 years			20 ~ 24 歲 years			
	戶數 No. of households	可支配所得 Available income	最終消費支出 Final consumption expenditure	戶數 No. of households	可支配所得 Available income	最終消費支出 Final consumption expenditure	戶數 No. of households
69 531	77 771	96 981	80 699	287 698	103 953	85 544	407 506
—	—	—	—	992	82 168	65 427	1 936
—	999	114 711	101 937	25 623	130 133	100 091	41 662
—	3 295	113 341	90 302	18 473	120 752	95 519	28 143
72 431	21 045	102 514	84 739	77 111	115 626	94 585	83 391
65 956	12 470	101 570	84 598	43 197	102 004	87 948	57 815
71 646	38 962	90 812	76 245	117 336	89 849	75 046	185 674
35 990	1 000	92 069	67 756	4 966	79 662	64 174	8 885

第五十六表 台灣地區平均每戶可支配所得及最終消費支出
按經濟戶長教育程度別及年齡組別分（續一）

民 國 六 十 五 年

	25 ~ 29 歲		30 ~ 34 歲		
	可支配所得 Available income	最終消費支出 Final consumption expenditure	戶 數 No. of households	可支配所得 Available income	最終消費支出 Final consumption expenditure
全體家庭 All households	110 897	91 048	502 076	111 765	93 230
1. 研究院（所） Graduate school	198 544	164 829	666	248 690	201 435
2. 大學教育 University	157 338	120 408	37 697	184 342	131 821
3. 專科教育 Junior college	141 007	113 396	26 434	144 388	110 570
4. 高中教育 High school	119 594	98 276	84 946	124 201	103 949
5. 國中教育 Junior middle school	112 018	93 431	50 897	107 870	92 465
6. 國小教育 Primary school	92 627	77 798	253 240	99 000	85 423
7. 補習自修或不識字 Supplementary school & illiteracy	71 514	60 064	48 196	84 481	74 976

**Table 56. Average Available Income and Final Consumption Expenditure
Per Household by Education Level & Age Group of The Head
of Household in Taiwan District. (Cont.1)**

1 9 7 8

單位：新台幣元
Unit: N. T. \$

35 ~ 39 歲 years			40 ~ 44 歲 years			45 ~ 49 歲 years	
戶 數 No. of households	可支配所得 Available income	最終消費支出 Final consumption expenditure	戶 數 No. of households	可支配所得 Available income	最終消費支出 Final consumption expenditure	戶 數 No. of households	可支配所得 Available income
485 601	116 922	98 554	499 928	122 208	101 943	363 284	126 985
1 337	164 471	130 342	1 320	180 392	151 428	—	—
29 748	173 656	135 637	31 393	161 933	128 053	19 705	162 378
16 561	145 565	119 007	20 266	140 412	116 284	19 236	148 485
60 452	134 619	110 429	71 795	139 821	117 954	59 574	143 540
52 959	114 687	99 017	73 598	118 865	100 616	52 386	127 418
272 395	110 190	94 474	244 791	116 772	97 746	159 170	123 568
52 149	91 160	77 168	56 765	97 888	80 800	53 213	97 370

第五十六表 台灣地區平均每戶可支配所得及最終消費支出
按經濟戶長教育程度別及年齡組別分（續完）

民國六十五年

	45 ~ 49 歲 years	50 ~ 54 歲 years		55 ~ 59 歲 years	
	最終消費支出 Final consumption expenditure	戶 數 No. of households	可支配所得 Available Income	最終消費支出 Final consumption expenditure	歲 戶 No. of households
全體家庭 All households	103 778	234 494	125 897	100 364	213 369
1. 研究院 (所) Graduate school	—	333	222 999	104 440	—
2. 大學教育 University	134 493	19 670	193 063	150 504	14 382
3. 專科教育 Junior college	121 097	10 237	144 528	106 851	7 421
4. 高中教育 High school	120 615	27 029	159 648	116 122	16 037
5. 國中教育 Junior middle school	103 047	20 505	116 536	99 932	17 846
6. 國小教育 Primary school	99 118	100 324	117 585	97 944	76 131
7. 自修補習或不識字 Supplementary school & illiteracy	81 949	56 396	100 530	78 585	81 552

Table 56. Average Available Income and Final Consumption Expenditure Per Household by Education Level & by Age Group of The Head of Household in Taiwan District. (Cont.)

1 9 7 8

單位：新台幣元
Unit: N. T. \$

55 ~ 59 歲 years		60 ~ 64 歲 years			65 歲 以 上 years & over 65		
可支配所得 Available income	最終消費支出 Final consumption expenditure	戶 數 No. of households	可支配所得 Available income	最終消費支出 Final consumption expenditure	戶 數 No. of households	可支配所得 Available income	最終消費支出 Final consumption expenditure
115 113	88 533	19 240	157 503	123 872	11 217	126 452	105 385
—	—	—	—	—	—	—	—
195 423	150 512	3 221	231 965	168 633	3 550	134 522	115 211
167 237	115 725	1 569	361 144	226 388	2 309	129 959	96 646
174 027	126 876	2 549	187 304	149 774	333	97 370	111 418
105 652	86 723	2 435	97 439	88 587	706	183 587	165 704
122 698	92 800	6 422	93 906	83 960	1 986	144 692	119 950
79 612	64 000	3 044	131 011	114 408	2 333	82 036	67 569

第五十七表 台灣地區平均每戶可支配所得及最終消費支出
按經濟戶長教育程度及職業別分

民國六十五年

	總 平 均 General average			0/1.專門性、技 Professional,
	戶 數 No. of households	可支配所得 Available income	最終消費支出 Final consumption expenditure	戶 數 No. of households
全體家庭 All households	3 117 072	116 297	95 714	221 043
1.研究院(所) Graduate school	6 584	176 761	140 811	3 938
2.大學教育 University	227 650	167 956	129 297	80 169
3.專科教育 Junior college	153 944	143 488	112 795	66 509
4.高中高職教育 High school	507 886	130 419	106 888	43 813
5.國中教育 Junior middle school	388 796	113 407	95 683	13 553
6.國小教育 Primary school	1 463 343	107 447	89 832	12 404
7.補習自修或不識字 Supplementary school & illiteracy	368 824	90 698	75 033	657

	4.買 賣 工 作 人 員 Sales workers			5.服 務
	戶 數 No. of Households	可支配所得 Available income	最終消費支出 Final consumption expenditure	戶 數 No. of households
全體家庭 All Households	382 840	126 089	106 525	178 020
1.研究院(所) Graduate school	—	—	—	339
2.大學教育 University	7 198	146 555	130 895	6 178
3.專科教育 Junior College	6 241	135 455	114 094	4 361
4.高中教育 High school	53 819	133 594	113 848	35 574
5.國中教育 Junior middle school	60 458	128 372	109 098	23 312
6.國小教育 Primary school	220 585	126 242	106 306	85 676
7.補習自修或不識字 Supplementary school & illiteracy	34 539	103 466	8 5560	22 580

Table 57. Average Available Income and Final Consumption Expenditure Per Household by Educational Level & Occupation of The Head of Household in Taiwan District.

1 9 7 8

單位：新台幣元
Unit: N. T. \$

術性及有關人員 technical & related workers		2.管 理 人 員 Administrative executive & managerial workers			3.佐 理 人 員 Clerical workers		
可支配所得 Available income	最終消費支出 Final consumption expenditure	戶 數 No. of households	可支配所得 Available income	最終消費支出 Final consumption expenditure	戶 數 No. of households	可支配所得 Available income	最終消費支出 Final consumption expenditure
153 289	117 469	152 758	211 955	164 806	389 983	139 482	114 241
173 018	129 285	333	151 628	140 744	1 321	187 018	163 910
175 163	128 680	33 620	223 540	171 863	59 579	163 368	130 983
144 502	112 642	14 495	196 574	153 073	34 656	148 848	117 504
138 413	108 456	45 538	211 529	165 259	178 320	135 282	110 813
131 898	109 184	16 504	196 473	151 214	65 159	121 840	104 540
131 430	111 142	39 617	212 383	167 900	50 303	141 373	115 801
101 584	59 213	2 651	254 021	172 975	645	128 183	97 462

工 作 者 Services workers		6.農 林 漁 牧 狩 獵 工 作 者 Farmer, loggers, livestock, fishmen, hunters & related workers			61.農事畜牧狩獵工作者 Farmer, livestock, hunters & related workers		
可支配所得 Available income	最終消費支出 Final consumption expenditure	戶 數 No. of households	可支配所得 Available income	最終消費支出 Final consumption expenditure	戶 數 No. of households	可支配所得 Available income	最終消費支出 Final consumption expenditure
102 873	87 667	767 439	93 528	76 417	692 735	94 048	76 249
160 840	152 610	—	—	—	—	—	—
170 921	130 306	989	157 886	94 695	989	157 886	94 695
141 073	118 103	1 979	69 650	61 096	1 317	86 119	74 094
106 633	88 592	22 050	114 918	87 975	18 765	111 584	84 422
95 887	86 463	48 812	97 484	78 335	42 867	100 086	79 419
101 778	87 994	487 529	94 089	76 711	440 232	94 669	76 731
81 451	67 697	206 080	88 894	74 093	188 565	89 201	73 515

第五十七表 台灣地區平均每戶可支配所得及最終消費支出
按經濟戶長教育程度及職業別分（續）

民國六十五年

	62. 林 漁 工 作 者 Loggers, fishermen & related workers			7/8/9. 生產設備 Craftsmen & labourers not
	戶 數 No. of households	可支配所得 Available income	最終消費支出 Final consumption expenditure	戶 數 No. of households
全體家庭 All households	74 704	88 702	77 967	837 012
1. 研究院 (所) Graduate school	—	—	—	—
2. 大學教育 University	—	—	—	3 269
3. 專科教育 Junior college	662	36 885	35 238	9 899
4. 高中高職教育 High school	3 285	133 961	108 272	94 460
5. 國中教育 Junior middle school	5 945	78 717	70 519	130 461
6. 國小教育 Primary school	47 297	88 694	76 529	522 887
7. 補習自修或不識字 Supplementary school & illiteracy	17 515	85 584	80 315	76 036

	9. 體 力 工 人 Labourers			10. 職 業
	戶 數 No. of households	可支配所得 Available income	最終消費支出 Final consumption expenditure	戶 數 No. of household
全體家庭 All households	135 982	103 639	90 457	653
1. 研究院 (所) Graduate school	—	—	—	—
2. 大學教育 University	—	—	—	—
3. 專科教育 Junior college	677	135 468	123 803	—
4. 高中高職教育 High school	7 116	112 192	98 928	—
5. 國中教育 Junior middle school	19 870	110 941	98 249	—
6. 國小教育 Primary school	88 905	102 439	89 453	653
7. 補習自修或不識字 Supplementary school & illiteracy	19 414	97 420	82 821	—

Table 57. Average Available Income and Final Consumption Expenditure Per Household by Educational Level & Occupation of The Head of Household in Taiwan District. (Cont.)

1 9 7 6

單位：新台幣元
Unit: N. T. \$

及有關工人、運輸 操作工及體力工人 prod-Process workers, transport workers, elsewhere classified.		7.生產及有關工人 Crafts'men prod-Process workers			8.運輸設備操作工 Transport workers		
可支配所得 Available income	最終消費支出 Final consumption expenditure	戶數 No. of households	可支配所得 Available income	最終消費支出 Final consumption expenditure	戶數 No. of households	可支配所得 Available income	最終消費支出 Final consumption expenditure
104 352	88 424	548 199	102 466	86 629	152 831	111 752	93 052
—	—	—	—	—	—	—	—
117 748	91 478	2 603	122 369	96 323	666	99 689	72 544
115 542	88 215	7 879	106 828	80 807	1 343	156 617	113 737
103 064	87 387	71 816	98 122	84 043	15 528	121 733	97 567
106 233	90 626	82 036	103 374	87 880	28 555	111 171	93 213
104 273	88 788	332 873	103 013	87 533	101 109	110 032	92 335
101 242	83 324	50 992	101 864	82 766	5 630	108 794	90 117
不能分類之工作者 Workers can't be classified		11.現役軍人 Servicemen			12.無職業者 Non-working		
可支配所得 Available income	最終消費支出 Final consumption expenditure	戶數 No. of households	可支配所得 Available income	最終消費支出 Final consumption expenditure	戶數 No. of households	可支配所得 Available income	最終消費支出 Final consumption expenditure
29 534	25 841	129 832	94 593	78 172	57 447	66 803	59 822
—	—	653	199 667	157 498	—	—	—
—	—	30 723	117 628	90 665	5 925	114 423	103 131
—	—	13 463	110 942	86 278	2 341	100 302	84 830
—	—	28 202	94 985	82 238	6 110	79 560	74 753
—	—	24 605	84 404	72 619	5 932	72 847	62 193
29 534	25 841	28 271	73 269	64 690	15 418	66 431	61 000
—	—	3 915	55 274	41 981	21 721	45 227	39 632

第五十八表 台灣地區平均每戶可支配所得及最終消費支出
按經濟戶長教育程度及從業身分分

民國六十五年

	總 平 均 General average		
	戶 數 No. of households	可 支 配 所 得 Available income	最 終 消 費 支 出 Final Consumption expenditure
全體家庭 All households	3 117 027	116 297	95 714
1.研究院(所) Graduate school	6 584	176 761	140 811
2.大學教育 University	227 650	167 956	129 297
3.專科教育 Junior College	153 944	143 488	112 795
4.高中教育 High school	507 886	130 419	106 888
5.國中教育 Junior middle school	388 796	113 407	95 683
6.國小教育 Primary school	1 463 343	107 447	89 832
7.補習自修或不識字 Supplementary school & illiteracy	368 824	90 698	75 033

	自 營 作 業 者 Own-account workers		
	戶 數 No. of households	可 支 配 所 得 Available income	最 終 消 費 支 出 Final consumption expenditure
全體家庭 All Households	1 073 327	107 669	88 979
1.研究院(所) Graduate school	—	—	—
2.大學教育 University	9 231	198 234	163 731
3.專科教育 Junior college	7 931	112 459	98 360
4.高中教育 High school	63 452	122 088	101 053
5.國中教育 Junior middle school	106 066	118 926	97 850
6.國小教育 Primary school	670 341	107 628	88 678
7.補習自修或不識字 Supplementary school & illiteracy	216 306	94 007	78 486

**Table 58. Average Available Income and Final Consumption Expenditure
Per Household by Educational Level & Employment Status
of The Head of Household in Taiwan District.**

1 9 7 6

單位：新台幣元
Unit: N. T. \$

雇 主 Employers			受 雇 者 Employees		
戶 No. of households	數 可 支 配 所 得 Available income	最 終 消 費 支 出 Final consumption expenditure	戶 No. of households	數 可 支 配 所 得 Available income	最 終 消 費 支 出 Final consumption expenditure
90 166	196 942	150 017	1 896 087	118 846	98 033
—	—	—	6 584	176 761	140 811
6 017	241 180	176 369	206 477	166 004	127 137
4 178	301 622	200 659	139 494	141 240	111 453
13 173	239 487	183 514	425 151	129 014	105 846
14 569	171 860	141 331	262 229	108 844	93 028
47 138	178 837	138 430	730 446	103 539	88 364
5 091	188 081	122 776	125 706	88 918	73 276
失 業 者 The unemployed			其 他 Others		
戶 No. of households	數 可 支 配 所 得 Available income	最 終 消 費 支 出 Final consumption expenditure	戶 No. of households	數 可 支 配 所 得 Available income	最 終 消 費 支 出 Final consumption expenditure
4 828	84 700	81 260	52 619	65 160	57 855
—	—	—	—	—	110, 679
1 613	95 429	82 950	4 312	121 528	84 830
—	—	—	2 341	100 302	72 669
624	98 132	93 079	5 486	77 447	59 176
322	121 960	114 750	5 610	70 028	110 679
1 282	69 211	75 615	14 136	66 179	59 675
987	66 635	67 436	20 734	44 208	38 309

第五十九表 台灣地區平均每戶可支配所得及最終消費支出按及經濟戶長教育程度別戶內人口數分

民國六十五年

	總 平 均 General average			戶 數 No. of households
	可支配所得 Available income	最終消費支出 Final consumption expenditure	戶 數 No. of households	
合 計 Total	3 117 027	116 297	95 714	98 890
1. 研究院 (所) Graduate	6 584	176 761	140 811	—
2. 大學教育 University	227 650	167 956	129 297	4 360
3. 專科教育 Junior college	153 944	143 488	112 795	4 868
4. 高中教育 High school	507 886	130 419	106 888	8 877
5. 國中教育 Junior middle school	388 796	113 407	95 683	12 612
6. 國小教育 Primary school	1 463 343	107 447	89 832	38 886
7. 補習自修或不識字 Supplementary school & illiteracy	368 824	90 698	75 033	29 287

	3 人 Persons		4 人	
	可支配所得 Available income	經濟消費支出 Final consumption expenditure	戶 數 No. of households	可支配所得 Available income
合 計 Total	99 849	78 851	551 604	108 688
1. 研究院 (所) Graduate school	180 440	136 781	1 327	167 437
2. 大學教育 University	136 446	101 932	63 568	167 500
3. 專科教育 Junior college	129 289	99 487	31 862	150 173
4. 高中教育 High school	112 114	89 358	117 330	113 710
5. 國中教育 Junior middle school	92 337	77 362	77 481	97 511
6. 國民教育 Primary school	84 509	67 227	221 431	92 157
7. 補習自修或不識字 Supplementary school & illiteracy	73 414	58 216	38 605	77 583

Table 59. Average Available Income & Final Consumption Expenditure Per Household by Educational Level of The Head of Household & Number of Persons in Taiwan District.

1 9 7 8

單位：新台幣元
Unit: N. T. \$

1 人 person		2 人 persons				3 人	
可支配所得 Available income	最終消費支出 Final consumption expenditure	戶數 No. of households	可支配所得 Available income	最終消費支出 Final consumption expenditure	戶數 No. of households	可支配所得 Available income	最終消費支出 Final consumption expenditure
49 246	36 805	169 614	80 546	63 800	296 763		
—	—	331	48 428	33 675	1 321		
106 261	70 279	20 330	130 012	99 173	36 048		
63 186	47 105	13 354	112 675	89 940	21 015		
75 229	53 114	27 929	87 374	70 520	61 605		
54 933	43 807	17 187	82 501	68 653	36 271		
45 817	34 349	55 264	68 667	54 229	106 949		
32 671	25 414	35 219	52 381	41 072	33 554		

persons		5 人 persons		6 人 Persons	
最終消費支出 Final consumption expenditure	戶數 No. of households	可支配所得 Available income	最終消費支出 Final consumption expenditure	戶數 No. of households	可支配所得 Available income
88 855	710 299	115 286	94 542	584 818	121 448
136 825	2 317	189 932	150 069	1 288	191 879
127 664	59 025	179 157	139 267	23 754	181 986
115 308	38 013	136 206	110 104	25 260	166 065
93 432	133 234	131 478	105 653	95 323	146 730
84 292	96 640	113 106	92 523	76 153	115 874
76 614	321 646	99 240	83 984	305 960	109 835
66 924	59 424	89 649	73 520	57 080	102 390

第五十九表 台灣地區平均每戶可支配所得及最終消費支出按
經濟戶長教育程度別及戶內人口數分（續）

民國六十五年

	6 人 Persons	7 人 persons		
	最終消費支出 Final consumption expenditure	戶 數 No. of households	可支配所得 Available income	最終消費支出 Final consumption expenditure
合 計 Total	101 420	336 377	129 454	108 510
1. 究研院（所） Graduate school	159 929	—	—	—
2. 大學教育 University	144 335	11 627	219 739	174 393
3. 專科教育 Junior college	130 654	11 623	150 925	124 253
4. 高中教育 High school	122 106	33 848	152 253	135 945
5. 國中教育 Junior middle school	101 455	35 289	147 623	122 115
6. 國小教育 Primary school	92 074	194 357	121 761	101 866
7. 補習自修或不識字 Supplementary school & illiteracy	84 813	49 633	104 932	87 023

	10 人 persons			戶 數 No. of households
	戶 數 No. of households	可支配所得 Available income	最終消費支出 Final consumption expenditure	
合 計 Total	47 659	169 683	139 560	50 411
1. 研究院（所） Graduate school	—	—	—	—
2. 大學教育 University	660	269 125	141 918	329
3. 專科教育 Junior college	325	122 564	104 008	663
4. 高中教育 High school	3 355	275 570	241 874	2 046
5. 國中教育 Junior middle school	5 230	165 194	141 831	2 978
6. 國小教育 Primary school	28 166	165 898	135 390	34 096
7. 補習自修或不識字 Supplementary school & illiteracy	9 923	141 921	116 616	10 299

**Table 59. Average Available Income & Final Consumption Expenditure
Per Household by Educational Level of The Head of
Household & Number of Persons in Taiwan District. (Cont.)**

1 9 7 6

單位：新台幣元
Unit: N. T. \$

8 人 persons			9 人 persons		
戶 No. of households	數 可支配所得 Available income	最終消費支出 Final consumption expenditure	戶 No. of households	數 可支配所得 Available income	最終消費支出 Final consumption expenditure
176 591	140 568	119 574	88 400	154 230	129 066
—	—	—	—	—	—
5 263	226 785	174 555	2 686	212 659	201 428
6 307	191 404	148 801	654	335 555	215 351
16 397	183 745	148 535	7 617	222 545	177 649
18 193	150 299	130 361	10 430	174 858	147 065
100 813	132 606	114 421	52 139	143 415	120 134
29 618	111 643	98 458	14 874	124 168	106 017
11—15 人 persons		16 人 以上 persons and over			
可支配所得 Available income	最終消費支出 Final consumption expenditure	戶 No. of households	數 可支配所得 Available income	最終消費支出 Final consumption expenditure	
191 996	157 726	5 601	304 333	245 678	
—	—	—	—	—	
508 964	280 486	—	—	—	
274 458	190 107	—	—	—	
192 246	161 614	325	610 007	399 953	
175 075	148 339	332	509 827	198 375	
190 843	160 863	3 636	273 544	244 482	
185 220	143 275	1 308	261 813	222 675	

第六十表 台灣地區平均每戶可支配所得及最終消費支出
按經濟戶長教育程度及都市化程度地區別分

民國六十五年

	總 平 均 General average			戶 數 No. of households
	戶 數 No. of households	可支配所得 Available income	最終消費支出 Final consumption expenditure	
全體家庭 All households	3 117 027	116 297	95 714	1 413 694
1. 研究院 (所) Graduate school	6 584	176 761	140 811	4 928
2. 大學教育 University	227 650	167 956	129 297	182 086
3. 專科教育 Junior college	153 944	143 488	112 795	93 607
4. 高中教育 High school	507 886	130 419	106 888	318 225
5. 國中教育 Junior middle school	388 796	113 407	95 683	210 391
6. 國小教育 Primary school	1 463 343	107 447	89 832	533 145
7. 補習自修或不識字 Supplementary school & illiteracy	368 824	90 698	75 033	71 312

**Table 60. Average Available Income and Final Consumption Expenditure
Per Household by Educational Level of The Head of Household
& Degree of Urbanization in Taiwan District.**

1 9 7 6

單位：新台幣元
Unit: N. T. \$

都 市 City		城 鎮 Town			鄉 村 Village		
可支配所得 Available income	最終消費支出 Final consumption expenditure	戶 數 No. of Households	可支配所得 Available income	最終消費支出 Final consumption expenditure	戶 數 No. of households	可支配所得 Available income	最終消費支出 Final consump- tion expenditure
135 312	111 223	603 524	110 519	92 870	1 099 809	95 026	77 341
188 278	158 694	661	147 121	82 289	995	139 410	91 117
173 690	135 021	29 701	158 146	112 659	15 863	120 496	94 750
156 146	122 017	27 617	126 322	98 413	32 720	121 762	98 550
141 100	115 673	91 739	115 321	96 915	97 922	109 853	87 680
121 954	103 954	67 564	110 742	95 422	110 841	98 807	80 144
123 238	103 676	305 320	106 381	91 494	624 878	94 495	77 210
110 165	90 996	80 922	97 329	82 288	216 590	81 812	67 067

第六十一表 台灣地區平均每戶可支配所得及最終消費
支出按經濟戶長行業及從業身分別分

中華民國六十五年

	總 平 均 General average			戶 數 No. of households
	戶 數 No. of households	可支配所得 Available income	最終消費支出 Final consumption expenditure	
全體家庭 All households	3 117 027	116 297	95 714	90 166
1 農、林、漁、牧、狩獵業 Agriculture, forestry, livestock, hunting and fishing	769 745	93 518	76 467	4 923
(1) 農、牧、狩獵業 Agriculture, livestock & hunting	692 693	93 863	76 151	1 623
(2) 林業及伐木業 Forestry	16 273	83 601	72 034	339
(3) 漁 業 Fishing	60 779	92 237	81 247	2 961
2 礦業及土石採取業 Mining & quarrying	53 298	126 829	111 674	—
3 製造業 Manufacturing	590 055	122 884	101 989	31 631
4 水電煤氣業 Water, electricity & gas	39 417	130 278	107 499	658
5 營造業 Construction	208 981	115 461	95 364	7 554
6 商 業 Trade	433 172	132 565	110 577	28 782
7 運輸、倉儲、及通訊業 Transportation & communication	252 859	126 248	102 064	2 979
8 金融、保險、不動產及工商服務業 Financial, insurance, real estate and commercial service	68 398	169 781	133 737	2 666
9 社會團體及個人服務業 Social association and individual service	641 672	120 036	97 844	10 973
10 其他不能歸類之行業 Unclassified	1 983	82 556	57 096	—
11 無業者 Non-working	57 447	66 803	59 822	—

**Table 61. Average Available Income and Final Consumption Expenditure
Per Household by Industry and Employment Status of the
Head of Household in Taiwan District.**

1 9 7 6

單位：新台幣元
Unit: N. T. \$

雇 主 Employers		受 雇 者 Employees			自 營 作 業 者 Own-account operator	
可支配所得 Available income	最終消費支出 Final consumption expenditure	戶 數 No. of households	可支配所得 Available income	最終消費支出 Final consumption expenditure	戶 數 No. of households	可支配所得 Available income
196 942	150 017	1 896 087	118 846	98 032	1 073 327	107 669
199 530	114 972	120 659	75 169	64 121	644 163	96 145
246 927	103 533	74 532	69 300	58 164	616 538	96 430
96 252	83 709	13 949	84 007	71 393	1 985	78 587
185 375	124 820	32 178	84 930	74 766	25 640	90 651
—	—	52 979	127 330	112 148	319	43 570
188 169	145 317	519 513	118 059	98 577	38 911	134 242
195 509	138 703	36 767	128 659	106 144	1 992	138 604
208 617	170 796	192 564	110 250	90 989	8 863	149 283
201 299	157 173	100 053	141 178	117 784	304 337	123 233
210 829	158 222	223 187	126 444	102 691	26 693	115 171
203 788	149 795	58 455	169 243	132 334	7 277	161 641
196 259	144 718	590 247	118 317	96 597	40 452	124 433
—	—	1 663	94 474	64 166	320	20 620
—	—	—	—	—	—	—

第六十一表 台灣地區平均每戶可支配所得及最終消費支出按
經濟戶長行業及從業身分別分 (續)

中 華 民 國 六 十 五 年

	自營作業者	無酬家屬從業者 Unpaid family workers		
	最終消費支出 Final Consumption expenditure	戶數 No. of households	可支配所得 Available income	最終消費支出 Final consumption expenditure
全體家庭 All households	88 979	—	—	—
1 農、林、漁、牧、狩獵業 Agriculture, forestry, livestock, hunting and fishing	78 483	—	—	—
(1) 農、牧、狩獵業 Agriculture, livestock & hunting	78 252	—	—	—
(2) 林業及伐木業 Forstry	74 534	—	—	—
(3) 漁業 Fishing	84 350	—	—	—
2 礦業及土石採取業 Mining & quarrying	33 210	—	—	—
3 製造業 Manufacturing	112 294	—	—	—
4 水電煤氣業 Water, electricity & gas	122 227	—	—	—
5 營造業 Construction	126 108	—	—	—
6 商業 Trade	103 801	—	—	—
7 運輸倉儲通訊業 Transportation & communication	90 552	—	—	—
8 金融、保險、不動產及工商服務業 Financial, Insurance, real estate and commercial Service	139 115	—	—	—
9 社會團體及個人服務業 Social association and Individual service	103 322	—	—	—
10 其他不能歸類之行業 Unclassified	20 349	—	—	—
11 無行業 Non-working	—	—	—	—

1 9 7 6

[illegible]

第六十二表 台灣地區平均每戶可支配所得及最終消費支出
按經濟戶長職業與所得組別及性別分

中 華 民 國 六 十 五 年

	總 平 均			
	合 計			戶 數 No. of households
	戶 數 No. of households	可支配所得 Available income	最終消費支出 Final consumption expenditure	
合 計 Total	3 117 027	116 297	95 714	2 938 139
0/1專門性技術性及有關人 Professional, technical & related workers	221 043	153 289	117 469	202 984
2管理人員 Administrative executive & managerial workers	152 758	211 955	164 806	146 163
3佐理人員 Clerical workers	389 983	139 482	114 241	361 330
4買賣工作人員 Sales workers	382 840	126 089	106 525	353 312
5服務工作員 Service workers	178 020	102 873	87 667	155 221
6農、林、漁、牧、狩獵工作者 Farmer, loggers, livestock, fishermen, hunters & related workers	767 439	93 528	76 417	746 569
61農事、畜牧、狩獵工作者 Farmer, livestock, hunters & related workers.	692 735	94 048	76 249	672 837
62林、漁工作者 Loggers, fishermen & related workers.	74 704	88 702	77 967	73 732
7/8/9生產及有關工人運輸設備操作工及體力工人 Craftsmen prod-process workers, transport workers & labourers	837 012	104 352	88 424	803 945
7生產及有關工人 Craftsme prod-process workers.	548 199	102 466	86 629	520 080
8運輸設備操作工 Transport workers.	152 831	111 752	93 052	152 831
9體力工人 Labourers.	135 982	103 639	90 457	131 034
10不能分類之工作者 Workers can't be classified	653	29 534	25 841	653
11軍 人 Servicemen	129 832	94 593	78 172	129 832
12無職業家庭 Non-working	57 447	66 803	59 822	38 130

**Table 62. Average Available Income & Final Consumption Expenditure
Per Household by Occupation & Income size and Sex of The
Head of Household in Taiwan District.**

1 9 7 6

單位：新台幣元
Unit: N. T. \$

		General average				
男 Male		女 Female			小	Sub-total 計
可支配所得 Available income	最終消費支出 Final consumption expenditure	戶 No. of households	可支配所得 Available income	最終消費支出 Final consumption expenditure	戶 No. of households	可支配所得 Available income
116 799	96 127	178 888	108 063	88 926	107 851	— 25 892
155 349	118 760	18 059	130 143	102 980	663	38 560
208 670	163 041	6 595	284 776	203 890	326	94 356
139 697	114 782	28 653	136 771	107 430	670	33 094
126 533	106 725	29 528	120 780	104 131	8 800	30 543
104 511	89 211	22 799	91 723	77 159	9 887	30 545
94 215	76 954	20 870	68 932	57 231	50 052	22 999
94 759	76 789	19 898	70 009	58 057	46 148	22 518
89 254	78 465	972	46 873	40 312	3 904	28 688
105 254	89 121	33 067	82 422	71 480	15 487	30 867
103 457	87 387	28 119	84 129	72 612	11 535	31 769
111 752	93 051	—	—	—	327	26 763
104 807	91 418	4 948	72 722	65 046	3 625	28 367
29 534	25 842	—	—	—	653	29 534
94 593	78 172	—	—	—	986	29 091
64 920	57 787	19 317	70 519	63 842	20 327	25 951

第六十二表 台灣地區平均每戶可支配所得及最終消費支出
按經濟戶長職業與所得組別及性別分（續一）

中 華 民 國 六 十 五 年

	0 ~ 40,000 元			
	小 計	男 Male		
		戶 數 No. of households	可支配所得 Available income	最終消費支出 Final consumption expenditure
合 計 Total	31 522	88 126	25 536	33 085
0/1專門性技術性及有關人員 Professional, technical & related workers	34 275	663	38 560	34 275
2.管理人員 Administrative executive & managerial workers	193 248	326	— 94 356	193 248
3.佐理人員 Clerical workers	31 931	670	33 094	31 931
4.買賣工作人員 Sales workers	34 352	8 470	30 303	34 308
5.服務工作人員 Service workers	26 937	6 595	32 360	28 709
6.農、林、漁、牧、狩獵工作者 Farmer, loggers, livestock, fishermen, hunters & related workers	34 412	44 763	22 616	35 800
61農事、畜牧、狩獵工作者 Farmer, livestock, hunters & related workers	35 117	41 189	21 945	36 515
62林、漁工作者 Loggers, fishermen & related workers	26 076	3 574	30 337	27 553
7/8/9.生產及有關工人運輸設備操作工及體力工人 Crafts'men prod-process workers, transport workers & labourers	30 670	13 193	29 820	30 130
7.生產及有關工人 Crafts'men prod-process workers	32 010	9 566	30 420	31 406
8.運輸設備操作工 Transport workers	24 380	327	26 763	24 380
9.體力工人 Labourers	26 972	3 300	28 383	27 000
10不能分類之工作者 Workers can't be classified	25 842	653	29 534	25 842
11現役軍人 Servicemen	27 393	986	29 091	27 393
12無職業家庭 Non-working	23 746	11 807	26 219	24 112

Table 62. Average Available Income & Final Consumption Expenditure Per Household by Occupation & Income Size and Sex of The Head of Household in Taiwan District. (Cont.1)

1 9 7 6

單位：新台幣元
Unit: N. T. \$

			40,000 ~ 60,000 元			
女 Female			小 計 Sub-total			
戶 數 No. of households	可支配所得 Available income	最終消費支出 Final consumption expenditure	戶 數 No. of households	可支配所得 Available income	最終消費支出 Final Consumption expenditure	戶 數 No. of households
19 725	27 482	24 540	290 709	51 724	47 144	267 011
—	—	—	2 850	53 735	44 515	1 976
—	—	—	338	59 600	38 560	338
—	—	—	7 553	52 570	46 893	6 913
330	36 700	35 460	22 984	51 643	46 082	19 699
3 292	26 910	23 387	19 828	51 553	43 513	16 387
5 289	26 249	22 662	135 991	51 540	48 681	131 390
4 959	27 275	23 500	121 213	51 436	48 555	116 920
330	10 620	10 070	14 778	52 394	49 715	14 470
2 294	36 885	33 776	69 487	51 860	46 365	60 587
1 969	38 319	34 945	51 910	52 072	46 186	44 970
—	—	—	2 290	56 200	43 462	2 290
325	28 200	26 690	15 287	50 490	46 657	13 327
—	—	—	—	—	—	—
—	—	—	20 717	52 628	46 072	20 717
8 520	25 579	23 241	10 961	50 567	44 955	9 004

第六十二表 台灣地區平均每戶可支配所得及最終消費支出
按經濟戶長職業及所得組別與性別分（續二）

中 華 民 國 六 十 五 年

	40,000 ~ 60,000元			
	男 Male		女 Female	
	可支配所得 Available income	最終消費支出 Final consumption expenditure	戶數 No. of households	可支配所得 Available income
合 計 Total	51 790	47 395	23 698	50 979
0/1專門性技術性及有關人員 Professional, technical & related wrkers	53 743	42 330	874	53 717
2.管理人員 Administrative executive & managerial workers	59 600	38 560	—	—
3.佐理人員 Clerical workers	52 034	46 465	640	58 365
4.買賣工作人員 Sales workers	51 959	45 999	3 285	49 747
5.服務工作人員 Service workers	51 834	42 901	3 441	50 214
6.農、林、漁、牧、狩獵工作者 Farmer, loggers, livestock, fishermen, hunters & related workers	51 567	48 926	4 601	50 767
61農事、畜牧、狩獵工作者 Farmer, livestock, hunters & related workers	51 439	48 801	4 293	51 368
62林、漁工作者 Loggers, fishermen & related workers	52 607	49 938	308	42 400
7/8/9.生產及有關工人運輸設備操作工及體力工人 Crafts'men prod-process workers, transport workers & labourers	51 913	46 890	8 900	51 499
7.生產及有關工人 Crafts'men prod-process workers	52 156	46 513	6 940	51 531
8.運輸設備操工 Transport workers	56 200	48 462	—	—
9.體力工人 Labourers	50 358	47 892	1 960	51 388
10不能分類之工作者 Workers can't be classified	—	—	—	—
11現役軍人 Servicemen	52 628	46 072	—	—
12無職業家庭 Non-working	50 933	44 872	1 957	48 885

Table 62. Average Available Income & Final Consumption Expenditure Per Household by Occupation & Income Size and Sex of The Head of Household in Taiwan District. (Cont.2)

1 9 7 6

單位：新台幣元
Unit: N. T. \$

60,000 ~ 80,000 元						
最終消費支出 Final consumption expenditure	小 Sub-total 計			男 Male		
	戶 數 No. of households	可支配所得 Available income	最終消費支出 Final consumption expenditure	戶 數 No. of households	可支配所得 Available income	最終消費支出 Final consumption expenditure
44 321	555 932	70 332	63 230	527 920	70 400	63 330
49 455	14 565	72 592	63 207	12 461	72 658	64 276
—	2 014	72 171	64 064	2 014	72 171	64 064
51 517	36 685	71 565	64 062	31 645	72 042	64 509
46 580	49 462	70 953	64 497	45 789	71 025	64 268
46 429	37 951	70 384	63 609	33 758	70 400	64 161
41 686	186 160	69 657	62 742	181 156	69 730	62 788
41 863	164 762	69 812	62 675	159 758	69 899	62 725
39 220	21 398	68 466	63 257	21 398	68 466	63 257
42 788	185 055	70 583	63 615	179 420	70 679	63 752
44 067	126 722	70 379	63 204	121 747	70 466	63 324
—	29 234	71 668	63 932	29 234	71 668	63 932
38 263	29 099	70 380	65 091	28 439	70 572	65 403
—	—	—	—	—	—	—
—	35 791	69 533	60 794	35 791	69 533	60 794
45 339	8 249	69 498	62 981	5 886	68 734	61 906

第六十二表 台灣地區平均每戶可支配所得及最終消費支出按
經濟戶長職業與所得組別及性別分（續三）

中華民國六十五年

	60,000 ~ 80,000 元			
	女 Female			戶 No. of households
	戶 No. of households	可支配所得 Available income	最終消費支出 Final consumption expenditure	
合 計 Total	28 012	69 041	61 351	567 981
0/1 專門性技術性及有關人員 Professional, technical & related workers	2 104	72 200	56 877	26 255
2. 管理人員 Administrative executive & managerial workers	—	—	—	7 636
3. 佐理人員 Clerical workers	5 040	68 576	61 261	58 152
4. 買賣工作人員 Sales workers	3 673	70 062	67 358	69 779
5. 服務工作人員 Service workers	4 193	70 251	59 165	36 757
6. 農、林、漁、牧、狩獵工作者 Farmer, loggers, livestock, fishermen, hunters & related workers	5 004	67 014	61 069	140 454
61 農事、畜牧、狩獵工作者 Farmer, livestock, hunters & related workers	5 004	67 014	61 069	129 248
62 林、漁工作者 Loggers, fishermen & related workers	—	—	—	11 206
7/89. 生產及有關工人運輸設備操作工及體力工人 Crafts men prod-process workers, transport workers & labourers	5 635	67 523	59 259	195 376
7. 生產及及有關工人 Crafts men prod-process workers	4 975	68 241	60 270	129 844
8. 運輸設備操作工 Transport workers	—	—	—	43 492
9. 體力工作 Labourers	660	62 113	51 641	22 040
10 不能分類之工作者 Workers can't be classified	—	—	—	—
11 現役軍人 Servicemen	—	—	—	27 430
12 無職業家庭 Non-working	2 363	71 402	65 658	6 142

**Table 62. Average Available Income & Final Consumption Expenditure
Per Household by Occupation & Income Size and Sex of The
Head of Household in Taiwan District. (Cont.3)**

單位：新台幣元
Unit: N. T. \$

1 9 7 8

80,000 ~ 100,000 元						
小 計 Sub-total		男 Male			女 Female	
可支配所得 Available income	最終消費支出 Final consumption expenditure	戶數 No. of households	可支配所得 Available income	最終消費支出 Final consumption expenditure	戶數 No. of households	可支配所得 Available income
89 658	78 592	544 346	89 654	78 576	23 635	89 768
91 009	77 825	24 626	90 926	77 903	1 629	92 270
91 745	79 282	7 306	92 056	80 873	330	84 846
90 673	82 082	54 517	90 709	82 190	5 635	90 136
89 408	80 116	65 488	89 374	80 183	4 291	89 927
89 670	80 296	31 501	89 751	81 050	5 256	89 187
88 785	74 737	139 450	88 803	74 729	1 004	86 309
88 769	74 211	128 578	88 782	74 191	670	86 154
88 971	80 796	10 872	89 043	81 091	334	86 620
89 912	79 756	188 212	89 925	79 662	7 164	89 594
89 856	79 223	123 670	89 858	79 090	6 174	89 819
90 641	81 105	43 492	90 641	81 105	—	—
88 809	80 236	21 050	88 838	80 041	990	88 193
—	—	—	—	—	—	—
88 444	75 625	27 430	88 444	75 625	—	—
91 759	84 879	5 816	91 303	84 159	326	99 902

第六十二表 台灣地區最終平均每戶可支配所得及消費支出
按經濟戶長職業與所得組別及性別分（續四）

中 華 民 國 六 十 五 年

	10,000 ~ 120,000 元			
	女 Female	小 Sub-total 計		
	最終消費支出 Final consumption expenditure	戶 數 No. of households	可支配所得 Available income	最終消費支出 Final consumption expenditure
合 計 Total	78 980	464 379	109 719	93 976
0/1專門性技術性及有關人員 Professional, technical & related workers	76 635	38 576	109 759	91 988
2.管理人員 Administrative executive & managerial workers	44 066	11 072	112 091	98 745
3.佐理人員 Clerical workers	80 456	68 235	109 855	94 942
4.買賣工作人員 Saler workers	79 101	55 616	110 491	95 821
5.服務工作人員 Service workers	75 777	24 437	109 330	97 925
6.農、林、漁、牧、狩獵工作者 Farmer, loggers, livestock, fishermen, hunters & related workers	75 880	101 880	109 106	91 524
61.農事、畜牧、狩獵工作者 Farmer, livestock, hunters & related workers	78 213	89 366	109 060	91 803
62.林、漁工作者 Loggers, fishermen & related workers	71 200	12 514	109 436	89 528
7/8/9.生產及有關工人運輸設備操作工及體力工人 Crafts'men prod-process workers, transport workers & labourers	82 233	142 182	109 767	94 526
7.生產及有關工人 Crafts'men prod-process workers	81 889	85 636	109 756	93 339
8.運輸設備操作工 Transport workers	—	32 341	109 606	93 816
9.體力工人 Labourers	84 376	24 205	110 022	99 673
10.不能分類之工作者 Workers can't be classified	—	—	—	—
11.現役軍人 Servicemen	—	18 958	109 737	91 016
12.無職業家庭 Non-working	97 720	3 423	105 274	90 020

**Table 62. Average Available Income & Final Consumption Expenditure
Per Household by Occupation & Income Size and Sex of The
Head of Household in Taiwan District. (Cont.4)**

1 9 7 6

單位：新台幣元
Unit: N. T. \$

100,000 ~ 120,000 元							
男 Male			女 Female			小 計	
戸 數 No. of households	可支配所得 Available income	最終消費支出 Final consumption expenditure	戸 數 No. of households	可支配所得 Available income	最終消費支出 Final consumption expenditure	戸 數 No. of households	
440 549	109 706	94 111	23 830	109 955	91 482	331 691	
34 704	109 804	92 786	3 872	109 348	84 833	29 170	
10 747	112 446	99 705	325	100 332	67 010	11 384	
62 585	109 790	95 961	5 650	110 569	83 650	63 081	
50 328	110 550	95 768	5 288	109 930	96 321	54 752	
22 756	109 255	98 036	1 681	110 351	96 435	19 596	
99 890	109 027	91 391	1 990	113 066	98 168	49 620	
87 376	108 969	91 658	1 990	113 066	98 168	46 333	
12 514	109 436	89 528	—	—	—	3 287	
138 544	109 758	94 458	3 638	110 114	97 124	88 571	
82 648	109 772	93 289	2 988	109 330	94 723	52 026	
32 341	109 606	93 816	—	—	—	19 325	
23 555	109 919	99 439	650	113 721	108 163	17 220	
—	—	—	—	—	—	—	
18 958	109 737	91 016	—	—	—	10 245	
2 037	104 687	84 022	1 386	106 135	98 835	5 272	

第六十二表 台灣地區平均每戶可支配所得及最終消費支出
按經濟戶長職業與所得組別及性別分 (續五)

中 華 民 國 六 十 五 年

	120,000 ~ 140,000 元			
	小 計 Sub-total		男 Male	
	可支配所得 Available income	最終消費支出 Final consumption expenditures	戶數 No. of households	可支配所得 Available income
合 計 Total	129 593	109 014	311 388	129 632
0/1專門性技術性及有關人員 Professional, technical & related workers	129 695	107 233	26 907	130 106
2.管理人員 Administrative executive & managerial workers	130 568	113 524	11 035	130 864
3.佐理人員 Clerical workers	130 199	111 392	60 398	130 208
4.買賣工作人員 Sales workers	129 848	112 622	50 436	129 828
5.服務工作人員 Service workers	129 360	112 436	17 176	129 087
6.農、林、漁、牧、狩獵工作者 Farmer, loggers, livestock, fishermen, hunters & related workers	129 576	101 422	47 959	129 800
61農事、畜牧、狩獵工作者 Farmer, livestock, hunters & related workers	129 571	101 156	44 672	129 811
62林、漁工作者 Loggers, fishermen & related workers	129 649	105 165	3 287	129 649
7/8/9.生產及有關工人運輸設備操作工及體力工人 Crafts'men prod-process workers transport workers & labourers	128 928	108 501	85 223	128 960
7.生產及有關工人 Crafts'men prod-process workers	128 835	108 126	49 041	128 903
8.運輸設備操作工 Transport workers	129 513	107 220	19 325	129 513
9.體力工人 Labourers	128 554	111 074	16 857	128 491
10不能分類之工作者 Workers can't be classified	—	—	—	—
11現役軍人 Servicemen	128 406	107 180	10 245	128 406
12無職業家庭 Non-working	131 503	114 094	2,009	129 657

**Table 63. Average Available Income & Final Consumption Expenditure
Per Household by Occupation & Income Size and Sex of The
Head of Household in Taiwan District. (Cont.5)**

1 9 7 6

單位：新台幣元
Unit: N. T. \$

				140,000 ~ 160,000 元		
最終消費支出 Final consumption expenditure	女 Female			小 Sub-total 計		
	戶 數 No. of households	可支配所得 Available income	最終消費支出 Final consumption expenditure	戶 數 No. of households	可支配所得 Available income	最終消費支出 Final consumption expenditure
109 238	20 303	128 993	105 579	235 142	149 010	121 952
107 786	2 263	124 809	100 659	28 952	149 013	115 249
113 670	349	121 200	108 900	19 124	149 437	121 318
111 537	2 683	130 002	108 136	45 332	149 077	124 650
112 870	4 316	130 085	109 731	41 550	148 717	128 780
112 527	2 420	131 300	111 794	7 134	147 946	122 208
102 028	1 661	123 105	83 929	32 487	149 209	112 325
101 797	1 661	123 105	83 929	30 497	149 300	111 708
105 165	—	—	—	1 995	147 807	121 751
108 956	3 348	128 118	96 942	54 019	149 134	124 328
109 114	2 985	127 713	91 891	34 667	149 317	122 851
107 220	—	—	—	9 544	147 890	123 889
110 484	363	131 451	138 471	9 808	149 697	129 974
—	—	—	—	—	—	—
107 180	—	—	—	4 924	149 345	116 367
110 488	3 263	132 639	116 315	1 620	145 205	128 262

第六十二表 台灣地區平均每戶可支配所得及最終消費支出
按經濟戶長職業與所得組別及性別分（續六）

中 華 民 國 六 十 五 年

	140,000 ~ 160,000 元			
	男 Male			戶 No. of households
	戶 No. of households	可支配所得 Available income	最終消費支出 Final consumption expenditure	
合 計 Total	223 517	148 998	121 628	11 625
0/1專門性技術性及有關工作人員 Professional, technical & related workers	26 338	148 726	115 373	2 614
2.管理人員 Administrative executive & managerial workers	19 124	149 437	121 318	—
3.佐理人員 Clerical workers	41 578	148 928	123 595	3 754
4.買賣工作人員 Sales workers	38 986	148 883	128 879	2 564
5.服務工作人員 Service workers	6 885	147 973	122 030	249
6.農、林、漁、牧、狩獵工作者 Farmer, loggers, livestock, fishermen, hunters & related workers	32 171	149 268	112 059	316
61農事、畜牧、狩獵工作者 Farmer, livestock, hunters & related workers	30 176	149 365	111 418	316
62林、漁工作者 Loggers, fishermen & related workers	1 995	147 807	121 751	—
7/8/9.生產及有關工人運輸設備操作工及體力工人 Crafts'men prod-process workers, transport workers & labourers	52 602	149 167	124 215	1 417
7.生產及有關工人 Crafts'men prod-process workers	33 250	149 377	122 610	1 417
8.運輸設備操作工 Transport workers	9 544	147 890	123 889	—
9.體力工人 Labourers	9 808	149 697	129 974	—
10不能分類之工作者 Workers can't be classified	—	—	—	—
11現役軍人 Servicemen	4 924	149 345	116 367	—
12無職業家庭 Non-working	909	142 365	122 845	711

**Table 62. Average Available Income & Final Consumption Expenditure
Per Household by Occupation & Income Size and Sex of The
Head of Household in Taiwan District. (Cont.6)**

1 9 7 6

單位：新台幣元
Unit: N. T. \$

		160,000 ~ 180,000 元				
女 Female		合 計 Total			男 Male	
可支配所得 Available income	最終消費支出 Final consumption expenditure	戶 數 No. of households	可支配所得 Available income	最終消費支出 Final consumption expenditure	戶 數 No. of households	可支配所得 Available income
149 244	128 178	160 958	169 479	135 174	154 907	169 491
151 900	113 996	22 112	167 882	131 321	20 801	167 867
—	—	14 981	169 660	144 038	14 981	169 660
150 719	136 337	34 930	169 812	137 995	33 357	169 783
146 183	127 285	22 239	169 759	142 391	20 995	169 839
147 208	127 136	7 645	167 807	139 079	7 060	167 960
143 160	139 370	21 911	169 317	123 338	20 906	169 349
143 160	139 370	19 926	169 154	121 259	18 921	169 182
—	—	1 985	170 946	144 203	1 985	170 946
147 897	128 509	32 531	170 492	132 154	32 198	170 420
147 897	128 509	20 715	170 045	131 142	20 382	169 924
—	—	4 971	171 224	126 366	4 971	171 224
—	—	6 845	171 313	139 422	6 845	171 313
—	—	—	—	—	—	—
—	—	4 274	169 452	141 448	4 274	169 452
148 836	135 188	335	164 300	118 120	335	164 300

第六十二表 台灣地區平均每戶可支配所得及最終消費支出
按經濟戶長職業與所得組別及性別分（續七）

中華民國六十五年

	160,000 ~ 180,000 元			
	男 Male	女 Female		
	最終消費支出 Final consumption expenditure	戶 No. of households	可支配所得 Available income	最終消費支出 Final consumption expenditure
合 計 Total	135 189	6 051	169 163	134 804
0/1專門性技術性及有關人員 professional, technical & related workers	131 823	1 311	168 119	123 369
2.管理人員 Administrative executive & managerial workers	144 038	—	—	—
3.佐理人員 Clerical workers	138 953	1 573	170 417	117 690
4.買賣工作人員 Sales workers	141 677	1 244	168 403	154 433
5.服務工作人員 Service workers	136 924	585	165 957	165 078
6.農、林、漁、牧、狩獵工作者 Farmer, loggers, livestock, fishermen, hunters & related workers	123 423	1 005	168 640	121 565
61農事、畜牧、狩獵工作者 Farmer, livestock, hunters & related workers	121 243	1 005	168 640	121 565
62林、漁工作者 Loggers, Fishermen & related workers	144 203	—	—	—
7/8/9.生產及有關工人運輸設備操作工及體力工人 Crafts'men prod-process workers, transport workers & labourers	131 720	333	177 400	174 100
7.生產及有關工人 Crafts'men prod-process workers	130 440	333	177 400	174 100
8.運輸設備操作工 Transport workers	126 366	—	—	—
9.體力工人 Labourers	139 422	—	—	—
10不能分類之工作者 Workers can't be classified	—	—	—	—
11現役軍人 Servicemen	141 448	—	—	—
12無職業家庭 Non-working	118 120	—	—	—

Table 62. Average Available Income & Final Consumption Expenditure Per Household by Occupation & Income Size and Sex of The Head of Household in Taiwan District. (Cont.7)

1 9 7 6

單位：新台幣元
Unit: N. T. \$

180,000 ~ 200,000 元						
小 Sub-total 計			男 Male			女 Female
戶 數 No. of households	可支配所得 Available income	最終消費支出 Final consumption expenditure	戶 數 No. of households	可支配所得 Available income	最終消費支出 Final consumption expenditure	戶 數 No. of households
123 730	189 742	148 304	116 254	189 608	148 139	7 476
20 190	190 399	144 412	18 549	190 332	143 311	1 641
18 150	191 873	155 980	16 998	191 473	155 396	1 152
24 600	189 026	151 668	22 853	188 883	152 976	1 747
16 406	189 280	153 392	14 471	189 044	152 913	1 935
4 708	188 755	137 056	4 381	188 167	141 243	327
13 845	190 283	147 301	13 845	190 283	147 301	—
11 862	190 469	137 557	11 862	190 469	137 557	—
1 983	189 174	205 589	1 983	189 174	205 589	—
22 649	188 897	143 763	22 311	188 982	143 058	338
14 245	188 887	145 747	13 907	189 023	144 663	333
4 129	189 323	136 196	4 129	189 323	136 196	—
4 275	188 518	144 464	4 275	188 518	144 464	—
—	—	—	—	—	—	—
2 346	186 302	127 680	2 846	186 302	127 680	—
336	187 774	152 480	—	—	—	336

第六十二表 台灣地區平均每戶可支配所得及最終消費支出
按經濟戶長職業與所得組別及性別分 (續完)

中 華 民 國 六 十 五 年

	180,000~200,000 元			
	女 Female		小Sub-total計	
	可支配所得 Available income	最終消費支出 Final consumption expenditure	戶數 No. of households	可支配所得 Available income
合 計 Total	191 818	150 868	278 654	268 857
1/0專門性技術性及有關工作人員 Professional, technical & related workers	191 151	156 862	37 710	275 000
2.管理人員 Administrative executive & managerial workers	197 784	164 597	67 733	294 289
3.佐理人員 Clerical workers	190 890	134 561	50 745	256 767
4.買賣工作人員 Sales workers	191 047	156 974	41 252	260 680
5.服務工作人員 Service workers	196 628	80 965	10 077	256 868
6.農、林、漁、牧、狩獵工作者 Farmer, loggers, livestock, fishermen, hunters & related workers	—	—	35 039	269 473
61農事、畜牧、狩獵工作者 Farmer, livestock, hunters & related workers	—	—	33 385	268 651
62林、漁工作者 Loggers, fishermen & related workers	—	—	1 654	286 050
7/8/9.生產及有關工人運輸設備操作工及體力工人 Crafts men prod-process workers, transport workers & labourers	183 300	190 330	31 655	244 108
7.生產及有關工人 Crafts men prodp-rocess workers	183 300	190 330	20 899	240 448
8.運輸設備操作工 Transport workers	—	—	7 173	252 518
9.體力工作工 Labourers	—	—	3 578	248 612
10不能分類之工作者 Workers can't be classified	—	—	—	—
11現役軍人 Servicemen	—	—	3 661	235 407
12無職業家庭 Non-working	187 774	152 480	782	271 051

**Table 62. Average Available Income & Final Consumption Expenditure
Per Household by Occupation & Income Size and Sex of The
Head of Household in Taiwan District. (Cont.)**

1 9 7 6

單位：新台幣元
Unit: N. T. \$

200,000 元 以上				N. T. \$200,000 & over			
最終消費支出 Final consumption expenditure	男 Male			女 Female			最終消費支出 Final consumption expenditure
	戶 No. of households	可支配所得 Available income	最終消費支出 Final consumption expenditure	戶 No. of households	可支配所得 Available income	最終消費支出 Final consumption expenditure	
189 717	264 121	268 152	188 680	14 533	281 668	208 554	
186 155	35 959	278 265	186 916	1 751	207 943	170 525	
216 586	63 294	290 482	214 702	4 439	348 579	243 458	
184 187	46 814	255 527	183 648	3 931	271 540	190 601	
196 610	38 650	261 389	196 442	2 602	250 153	199 104	
192 054	8 722	254 901	188 794	1 355	269 525	213 044	
153 503	35 039	269 473	153 503	—	—	—	
151 336	33 385	268 651	151 336	—	—	—	
197 242	1 654	286 050	197 242	—	—	—	
178 148	31 655	244 108	178 148	—	—	—	
179 788	20 899	240 448	179 788	—	—	—	
170 887	7 178	252 518	170 887	—	—	—	
183 136	3 578	248 612	183 136	—	—	—	
—	—	—	—	—	—	—	
151 046	3 661	235 407	151 046	—	—	—	
271 258	327	346 955	356 273	455	216 500	210 160	

第六十三表 台灣地區平均每戶可支配所得及最終消費支出
按經濟戶長職業別及戶內人口數分

中華民國六十五年

	總 平 均 General average				
	戶 數 No. of households	可支配所得 Available income	最終消費支出 Final consumption expenditure	戶 數 No. of households	可支配所得 Available income
合 計 Total	3 117 027	116 297	95 714	98 890	49 246
0/1專門性技術性及有關工作人員 Professional, technical & related workers	221 043	153 289	117 469	5 605	95 499
2.管理人員 Administrative executive & managerial workers	152 758	211 955	164 806	2 690	117 826
3.佐理人員 Clerical workers	389 983	139 482	114 241	7 239	76 548
4.買賣工作人員 Sales workers	382 840	126 089	106 525	10 470	47 684
5.服務工作人員 Service workers	178 020	102 873	87 667	14 982	47 845
6.農、林、漁、牧、狩獵工作者 Farmers, loggers, livestock, fishermen, hunters & related workers	767 439	93 528	76 417	18 447	36 965
61農事、畜牧、狩獵工作者 Farmer, livestock, hunters & related workers	692 735	94 048	76 249	15 165	36 640
62林、漁工作者 Loggers, fishermen & related workers	74 704	88 702	77 967	3 282	38 470
7/8/9.生產及有關工人運輸設備操作工及體力工人 Crafts'men prod-process workers, transport workers & labourers	837 012	104 352	88 424	18 785	47 208
7.生產及有關工人 Crafts'men prod-process workers	548 199	102 466	86 629	12 058	42 641
8.運輸設備操作工 Transport workers	152 831	111 752	93 052	1 978	67 915
9.體力工人 Labourers	135 982	103 639	90 457	4 749	50 179
10不能分類之工作者 Workers can't be classified	653	29 534	25 841	320	20 620
11軍現役人 Servicemen	129 832	94 593	78 172	2 965	43 588
12無職業家庭 Non-working	57 447	66 803	59 822	17 387	31 231

Table 63. Average Available Income & Final Consumption Expenditure Per Household by Occupation of The Head of Household and Number of Persons in Taiwan District.

1 9 7 6

單位：新台幣元
Unit: N. T. \$

人 person 最終消費支出 Final consumption expenditure	2 人 persons			3 人 persons			4 人 Persons
	戶 No. of households	可支配所得 Available income	最終消費支出 Final consumption expenditure	戶 No. of households	可支配所得 Available income	最終消費支出 Final consumption expenditure	戶 No. of households
36 805	169 614	80 546	63 800	296 763	99 849	78 851	551 604
67 355	12 806	123 286	89 991	25 457	130 704	93 873	49 536
84 895	6 688	158 403	124 694	14 891	192 538	147 125	26 588
55 352	25 463	106 200	86 035	44 382	124 776	96 202	82 489
37 048	13 753	86 357	67 170	33 705	107 162	86 100	65 237
34 205	12 201	74 482	59 002	19 171	87 032	71 664	36 881
26 110	39 396	55 677	40 857	48 545	72 372	54 919	92 618
24 379	36 458	55 290	40 611	43 707	73 962	55 529	80 718
34 107	2 938	60 481	43 909	4 838	58 008	49 413	11 900
35 971	32 900	69 579	57 431	81 134	81 206	67 601	152 690
30 096	20 205	67 514	54 274	51 370	76 862	63 576	101 477
59 496	5 518	87 582	71 090	15 455	91 177	75 156	29 151
41 089	7 177	61 551	55 818	14 309	86 034	73 891	22 062
20 349	—	—	—	—	—	—	333
29 749	6 451	69 476	56 134	20 462	86 309	71 193	37 210
27 645	19 956	64 746	57 096	9 016	83 280	73 902	8 022

第六十三表 台灣地區平均每戶可支配所得及最終消費支出按
經濟戶長職業別及戶內人口數分（續一）

中華民國六十五年

	4 人 persons		5 人 Persons		
	可支配所得 Available income	最終消費支出 Final Consumption expenditure	戶 數 No. of households	可支配所得 Available income	最終消費支出 Final consumption expenditure
合 計 Total	108 688	88 855	710 299	115 286	94 542
0/1專門性技術性及有關工作人員 Professional, technical, & related workers	160 613	116 976	58 698	148 004	114 343
2.管理人員 Administrative executive & managerial workers	186 023	145 768	39 226	207 651	157 490
3.佐理人員 Clerical workers	130 751	105 238	98 322	136 068	111 256
4.買賣工作人員 Sales workers	106 946	92 405	83 496	117 339	99 495
5.服務工作者 Service workers	95 921	80 402	35 525	106 913	90 869
6.農、林、漁、牧、狩獵工作者 Farmer, loggers, livestock, fishermen, hunters & related workers	76 671	64 042	144 885	86 630	69 885
61農事、畜牧、狩獵工作者 Farmer, livestock, hunters & related workers	76 561	62 293	132 096	87 863	70 453
62林、漁工作者 Loggers, fishermen & related workers	77 419	75 902	12 789	73 888	64 009
7/8/9.生產及有關工人運輸設備操作工及體力工人 Craftsmen prod-process workers transport workers & labourers	93 105	79 483	205 808	102 568	87 112
7.生產及有關工人 Craftsmen prod-process workers	89 534	77 006	133 364	99 553	84 664
8.運輸設備操作工 Transport workers	104 914	87 475	39 618	109 338	88 675
9.體力工人 Labourers	93 922	80 319	32 826	106 645	95 168
10不能分類之工作者 Workers can't be classified	38 100	31 120	—	—	—
11現役軍人 Servicemen	94 838	74 419	41 936	98 156	82 451
12無職業家庭 Non-working	111 184	102 300	2 403	126 515	115 827

Table 63. Average Available Income & Final Consumption Expenditure per Household by Occupation of The Head of Household and Number of Persons in Taiwan District. (Cont.1)

1 9 7 6

單位：新台幣元
Unit: N. T. \$

6 人 persons			7 人 persons			8 人 persons	
戶 No. of households	可支配所得 Available income	最終消費支出 Final consumption expenditure	戶 No. of households	可支配所得 Available income	最終消費支出 Final consumption expenditure	戶 No. of households	可支配所得 Available income
584 818	121 448	101 420	336 377	129 454	108 510	176 591	140 568
38 192	160 861	129 637	17 222	161 043	135 604	8 592	195 753
30 059	230 877	174 964	15 582	216 804	176 383	10 069	258 059
71 521	142 627	122 675	31 695	167 610	141 957	13 851	188 103
77 359	131 145	108 792	52 764	147 091	124 368	19 207	163 233
31 455	120 704	106 681	16 339	125 985	108 852	7 459	150 084
155 086	91 998	76 070	110 472	100 612	82 262	72 273	108 371
138 593	92 300	75 509	100 255	99 118	81 205	65 678	107 078
16 493	89 465	80 786	10 217	115 272	92 635	6 595	121 245
164 280	108 276	92 744	89 002	120 040	101 779	43 836	130 230
103 928	106 142	91 295	56 709	115 048	96 193	31 284	128 504
31 844	114 715	97 451	16 648	124 086	105 325	7 161	143 374
28 508	108 863	92 769	15 645	133 834	118 249	5 391	122 792
—	—	—	—	—	—	—	—
16 203	104 178	90 840	3 301	140 250	130 336	1 304	108 573
663	84 074	77 377	—	—	—	—	—

第六十三表 台灣地區平均每戶可支配所得及最終消費支出按
經濟戶長職業別及戶內人口數分（續完）

中華民國六十五年

	8 人 persons	9 人 persons		最終消費支出 Final consumption expenditure	戶 No. of households
	最終消費支出 Final consumption expenditure	可支配所得 Available income	最終消費支出 Final consumption expenditure		戶 No. of households
合 計 Total	119 574	88 400	154 230	129 066	47 659
0/1專門性技術性及有關工作人員 Professional, technical, & related workers	155 632	2 310	179 877	168 633	964
2.管理人員 Administrative executive & managerial workers	217 486	2 667	230 650	201 555	2 000
3.佐理人員 Clerical workers	152 237	8 961	208 160	165 960	4 334
4.買賣工作人員 Sales workers	145 076	12 617	175 804	149 437	6 248
5.服務工作人員 Service workers	139 767	2 004	153 698	142 628	1 344
6.農、林、漁、牧、狩獵工作者 Farmer, loggers, livestock, fishermen, hunters & related workers	92 822	36 451	125 167	102 104	19 867
61農事、畜牧、狩獵工作者 Farmer, livestock, hunters & related workers	91 192	34 440	125 468	102 940	17 227
62林、漁工作者 Loggers, fishermen & related workers	109 056	2 011	120 020	87 783	2 640
7/8/9.生產及有關工人運輸設備操作工及體力工人 Crafts'men prod-process workers transport workers & labourers	110 167	23 390	156 022	132 627	12 902
7.生產及有關工人 Crafts'men prod-process workers	108 685	16 862	150 653	125 632	10 609
8.運輸設備操作工 Transport workers	117 928	3 172	200 093	171 111	1 316
9.體力工人 Labourers	108 453	3 356	141 342	131 395	977
10不能分類之工作者 Workers can't be classified	—	—	—	—	—
11現役軍人 Servicemen	86 797	—	—	—	—
12無職業家庭 Non-working	—	—	—	—	—

Taehl 63. Average Available Income & Final Consumption Expenditure per Household by Occupation of The Head of Household and Number of Persons in Taiwan District. (Cont.)

1 9 7 6

單位：新台幣元
Unit: N. T. \$

10 人 persons		11~15 人 persons			16 人 以 上 persons & over		
可支配所得 Available income	最終消費支出 Final consumption expenditure	戶 數 No. of households	可支配所得 Available income	最終消費支出 Final consumption expenditure	戶 數 No. of households	可支配所得 Available income	最終消費支出 Final consumption expenditure
169 683	139 560	50 411	191 996	157 726	5 601	304 333	245 678
271 608	170 660	1 324	314 329	205 636	337	314 609	267 650
334 716	278 402	991	369 411	194 991	1 307	364 099	293 444
252 754	204 139	1 726	206 331	184 083	—	—	—
175 187	151 610	7 651	224 200	198 010	333	388 150	361 476
173 974	164 996	659	253 573	186 050	—	—	—
137 068	106 733	25 775	164 574	140 231	3 624	274 122	215 767
139 424	105 251	25 108	165 310	140 883	3 290	281 048	218 334
121 698	116 405	667	136 882	115 691	334	205 896	190 485
155 688	136 084	12 285	196 659	155 950	—	—	—
163 453	142 226	10 333	206 404	163 439	—	—	—
114 474	100 948	970	135 661	113 041	—	—	—
126 873	116 715	982	154 369	119 537	—	—	—
—	—	—	—	—	—	—	—
—	—	—	—	—	—	—	—
—	—	—	—	—	—	—	—

第六十四表 台灣地區平均每戶可支配所得及最終消費支出
按經濟戶長職業及都市化程度分

民國六十五年

	總 平 均 General average			都 市
	戶 數 No. of households	可支配所得 Available income	最終消費支出 Final consumption expenditure	戶 數 No. of households
合 計 Total	3 117 027	116 297	95 714	1 413 694
專門性、技術性、和其他有關工作者 Professional, technical & related workers	221 043	153 289	117 469	134 743
管理人員 Administrative executive & managerial workers	152 758	211 955	164 806	120 262
佐理人員 Clerical workers	389 983	139 482	114 241	261 430
買賣工作人員 Sales workers	382 840	126 089	106 525	209 953
服務工作人員 Service workers	178 020	102 873	87 667	105 131
農、林、畜牧、漁獵工作者 Farmer, loggers, livestock, fishermen, hunters & related workers	767 439	93 528	76 417	44 851
農事、畜牧、狩獵工作者 Farmer, Livestock, hunters & related workers	692 735	94 048	76 249	37 248
林、漁工作者 Loggers, fishermen & related workers	74 704	88 702	77 967	7 603
生產及有關工人、運輸設備操作工及體力工人 Crafts'men prod-process workers, transport workers & labourers	837 012	104 352	88 424	431 169
生產及有關工人 Crafts'men prod-process workers	548 199	102 466	86 629	237 085
運輸設備操作工 Transport workers	152 831	111 752	93 052	96 389
體力工人 Labourers	135 982	103 639	90 457	97 695
不能分類之工作者 Workers can't be classified	653	29 534	25 841	—
軍 人 Servicemen	129 832	94 593	78 172	77 635
無職業家庭 Non-working	57 447	66 803	59 822	28 520

**Table 64. Average Available Income & Final Consumption Expenditure
by Degree of Urbanization and Occupation of The Head of
Household in Taiwan District.**

1 9 7 8

單位：新台幣元
Unit: N. T. \$

City		城 鎮 Town				鄉 村 Village	
可支配所得 Available income	最終消費支出 Final consumption expenditure	戶 數 No. of households	可支配所得 Available income	最終消費支出 Final consumption expenditure	戶 數 No. of households	可支配所得 Available income	最終消費支出 Final consumption expenditure
135 312	111 223	603 524	110 519	92 870	1 099 809	95 026	77 341
169 112	128 059	34 779	140 058	108 055	51 521	120 840	96 134
219 362	170 347	15 905	196 998	160 558	16 591	172 603	128 696
146 325	120 112	66 422	132 649	108 634	62 131	117 993	95 538
137 511	116 711	76 310	119 841	102 181	96 577	106 195	87 813
111 097	94 900	31 808	96 253	81 535	41 081	86 952	73 907
124 082	90 576	154 797	99 763	84 772	567 791	89 414	73 022
130 597	92 371	130 933	102 105	85 127	524 554	89 442	72 891
92 164	81 780	23 864	86 915	82 822	43 237	89 080	74 619
109 754	94 461	183 756	104 039	89 103	222 087	94 124	76 142
106 982	91 713	141 386	104 044	89 979	169 728	94 844	76 738
114 610	96 780	22 686	113 246	94 063	33 756	102 590	81 721
111 691	98 841	19 684	93 398	77 096	18 603	72 194	60 575
—	—	320	20 620	20 349	333	38 100	31 120
101 060	83 174	28 673	89 435	74 805	23 524	79 538	65 766
90 618	82 816	10 754	50 890	45 069	18 173	38 844	32 470

第六十五表 台灣地區平均每戶可支配所得及最終消費支出按
經濟戶長職業、年齡組別及性別分

民國六十五年

	總 平 均			
	平 均 Average			男
	戶 數 No. of households	可支配所得 Available income	最終消費支出 Final consumption expenditure	戶 數 No. of households
合 計 Total	3 117 027	116 297	95 714	2 938 139
專門性、技術性、和其他有關工作者 Professional, technical & related workers	221 043	153 289	117 469	202 984
管理人員 Administrative executive & managerial workers	152 758	211 955	164 806	146 163
佐理人員 Clerical workers	389 983	139 482	114 241	361 330
買賣工作人員 Sales workers	382 840	126 089	106 525	353 312
服務工作人員 Service workers	178 020	102 873	87 667	155 221
農、林、畜牧、漁獵工作者 Farmer, loggers, livestock, fishermen, hunters & related workers	767 439	93 528	76 417	746 569
農事、畜牧、狩獵工作者 Farmre, livestock, hunters & related workers	692 735	94 048	76 249	672 837
林、漁工作者 Loggers, fishermen & related workers	74 704	88 702	77 967	73 732
生產及有關工人、運輸設備操作工及體力工人 Crafts'men prod-process workers, transport workers & labourers	837 012	104 352	88 424	803 945
生產及有關工人 Crafts'men prod-process workers	548 199	102 466	86 629	520 080
運輸設備操作人員 Transport workers	152 831	111 752	93 052	152 831
體力工人 Labourers	135 982	103 639	90 457	131 034
不能分類之工作者 Workers can't be classified	653	29 534	25 841	653
軍人 Servicemen	129 832	94 593	78 172	129 832
無職業家庭 Non-working	57 447	66 803	59 822	38 130

Table 65. Average Available Income & Final Consumption Expenditure Per Household by Age Size, Sex and Occupation of The Head of Household in Taiwan District.

1 9 7 6

單位：新台幣元
Unit: N. T. \$

General average					未 滿 15 歲	
Male		女 Female			平 均	
可支配所得 Available income	最終消費支出 Final consumption expenditure	戶 數 No. of households	可支配所得 Available income	最終消費支出 Final consumption expenditure	戶 數 No. of households	可支配所得 Available income
116 799	96 127	178 888	108 063	88 926	14 843	81 493
155 349	118 760	18 059	130 143	102 980	324	48 500
208 670	163 041	6 595	284 776	203 890	—	—
139 697	114 782	28 653	136 771	107 430	1 341	103 258
126 533	106 725	29 528	120 780	104 131	—	—
104 511	89 211	22 799	91 723	77 159	335	103 260
94 215	76 954	20 870	68 932	57 231	1 303	94 060
94 759	76 789	19 898	70 009	58 057	974	102 259
89 254	78 465	972	46 873	40 312	329	69 788
105 254	89 121	33 067	82 422	71 480	11 214	79 002
103 457	87 387	28 119	84 129	72 612	10 552	80 085
111 752	93 051	—	—	—	—	—
104 807	91 418	4 948	72 722	65 046	662	61 731
29 534	25 842	—	—	—	—	—
94 593	78 172	—	—	—	—	—
64 920	57 787	19 317	70 519	63 842	326	37 864

第六十五表 台灣地區平均每戶可支配所得及最終消費支出按
經濟戶長職業、年齡組別及性別分（續一）

民國六十五年

	Under 15 years			
	Average	男 Male		
	最終消費支出 Final consumption expenditure	戶數 No. of households	可支配所得 Available income	最終消費支出 Final consumption expenditure
合 計 Total	69 531	9 558	83 094	70 793
專門性、技術性、和其他有關工作者 Professional, technical & related workers	42 700	—	—	—
管理人員 Administrative executive & managerial workers	—	—	—	—
佐理人員 Clerical workers	79 047	333	74 182	62 160
買賣工作人員 Sales workers	—	—	—	—
服務工作人員 Service workers	98 160	—	—	—
農林、畜牧、漁、獵工作者 Farmer, loggers, livestock, fishermen, hunters & related workers	79 731	1 303	94 060	79 731
農事、畜牧、狩獵工作者 Farmer, livestock, hunters & related workers	83 875	974	102 259	83 875
林、漁工作者 Loggers, fishermen & related workers	67 464	329	69 788	67 464
生產及有關工人、運輸設備操作工及體力工人 Crafts'men prod-process workers transport workers & labourers	68 197	7 922	81 665	69 686
生產及有關工人 Crafts'men prod-process workers	68 661	7 260	83 483	70 495
運輸設備操作工 Transport workers	—	—	—	—
體力工人 Labourers	60 810	662	61 731	60 810
不能分類之工作者 Workers can't be classified	—	—	—	—
軍人 Servicemen	—	—	—	—
無職業家庭 Non-working	32 724	—	—	—

Table 65. Average Available Income and Final Consumption Expenditure Per Household by Occupation, Age Size and Sex of The Head of Household in Taiwan District (Cont.1)

1 9 7 6

單位：新台幣元
Unit: N. T.

			15 — 19 years				
女 Female			平 均 Average			男 Male	
戶 數 No. of households	可支配所得 Available income	最終消費支出 Final consumption expenditure	戶 數 No. of households	可支配所得 Available income	最終消費支出 Final consumption expenditure	戶 數 No. of households	
5 285	78 598	67 248	77 771	96 981	80 699	63 862	
324	48 500	42 700	1 337	141 624	119 754	666	
—	—	—	2 004	163 258	140 898	2 004	
1 008	112 863	84 626	5 600	118 808	92 392	2 646	
—	—	—	10 476	120 478	96 016	8 832	
335	103 260	98 160	2 980	73 288	55 901	999	
—	—	—	9 535	74 266	61 894	9 201	
—	—	—	7 215	75 252	62 788	7 215	
—	—	—	2 320	71 198	59 112	1 986	
3 292	72 593	64 616	43 185	92 564	77 839	37 195	
3 292	72 593	64 616	38 886	93 024	77 818	32 895	
—	—	—	1 974	101 480	82 274	1 974	
—	—	—	2 326	77 303	74 428	2 326	
—	—	—	—	—	—	—	
—	—	—	2 319	70 048	64 184	2 319	
326	37 864	32 724	334	35 700	35 152	—	

第六十五表 台灣地區平均每戶可支配所得及最終消費支出按
經濟戶長職業、年齡組別及性別分（續二）

民國六十五年

	15 — 19 歲 Years			
	男 Male		女 Female	
	可支配所得 Available income	最終消費支出 Final consumption expenditure	戶數 No. of households	可支配所得 Available income
合 計 Total	96 103	79 773	13 909	101 013
專門性、技術性、和其他有關工作者 Profensional, technical & related workers	160 602	133 151	671	122 787
管理人員 Administrative executive & managerial workers	163 258	140 898	—	—
佐理人員 Clerical workers	101 898	78 408	2 954	133 956
買賣工作人員 Sales workers	121 481	97 789	1 644	115 091
服務工作人員 Service workers	87 660	72 058	1 981	66 040
農、林、畜、牧漁獵工作者 Farmer, loggers, livestock, fishermen, hunters & related workers	73 817	61 556	334	86 620
農事、畜牧、狩獵工作者 Farmer, livestock, hunters & related workers	75 252	62 788	—	—
林、漁工作者 Loggers, fishermen & related workers	68 604	57 079	334	86 620
生產及有關工人、運輸設備操作工及體力工人 Crafts'men prod-process workers transport workers & labourers	92 256	77 028	5 991	94 477
生產及有關工人 Crafts'men Prod-Process	92 759	76 897	5 991	94 477
運輸設備操作工 Transport Workers	101 480	82 274	—	—
體力工人 Labourers	77 303	74 428	—	—
不能分類之工作者 Workers can't be classified	—	—	—	—
軍人 Servicemen	70 048	64 184	—	—
無職業家庭 Non-working	—	—	334	35 700

Table 65. Average Available Income and Final Consumption Expenditure Per Household by Occupation, Age Size and Sex of The Head of Household in Taiwan District. (Cont.2)

單位：新台幣元
Unit: N. T. \$

1 9 7 6

20 — 24 歲 years						
平 均 Average				男 Male		
最終消費支出 Final consumption expenditure	戶 數 No. of households	可支配所得 Available income	最終消費支出 Final consumption expenditure	戶 數 No. of households	可支配所得 Available income	最終消費支出 Final consumption expenditure
84 953	287 698	103 953	85 544	269 098	103 370	84 929
106 457	22 433	130 870	97 809	19 030	128 351	94 101
—	7 224	159 742	126 913	7 224	150 742	126 913
104 917	44 070	126 140	103 097	36 806	127 159	103 536
105 608	40 939	117 593	96 948	39 294	117 206	97 042
47 753	13 131	88 588	75 171	10 563	89 628	74 305
71 200	42 574	75 945	62 665	42 242	75 959	62 608
—	36 330	77 291	63 531	35 998	77 319	63 473
71 200	6 244	68 119	57 623	6 244	68 119	57 623
82 876	107 822	94 971	80 729	104 434	95 479	81 056
82 876	83 123	94 368	80 744	79 735	95 008	81 174
—	17 100	108 993	88 053	17 100	108 993	88 053
—	7 599	70 014	64 079	7 599	70 014	64 079
—	333	38 100	31 120	333	38 100	31 120
—	9 172	86 672	67 364	9 172	86 672	67 364
35 152	—	—	—	—	—	—

第六十五表 台灣地區平均每戶可支配所得及最終消費支出按
經濟戶長職業、年齡組別及性別分（續三）

民國六十五年

	20 — 24 Years			25 — 29
	女 Female			平均
	戶數 No. of households	可支配所得 Available income	最終消費支出 Final consumption expenditure	戶數 No. of households
合 計 Total	18 600	112 393	94 442	407 506
專門性、技術性、和其他有關工作者 Professional, technical & related workers	3 403	144 953	118 545	36 244
管理人員 Administrative executive & managerial workers	—	—	—	16 504
佐理人員 Clerical workers	7 264	120 976	100 874	58 260
買賣工作人員 Sales workers	1 645	126 821	94 701	56 032
服務工作者 Service workers	2 568	84 309	78 734	25 090
農、林、畜牧、漁獵工作者 Farmer, loggers, livestock, fishermen, hunters & related workers	332	74 171	69 826	65 689
農事、畜牧、狩獵工作者 Farmer, livestock, hunters & related workers	332	74 171	69 826	57 477
林、漁工作者 Loggers, Fishermen & Related Workers	—	—	—	8 212
生產及有關工人、運輸設備操作工及體力工人 Crafts men prod-process workers, transport workers & labourers	3 388	79 316	70 634	137 033
生產及有關工人 Crafts men prod-process Workers.	3 388	79 316	70 634	92 948
運輸設備操作工 Transport workers	—	—	—	25 086
體力工人 Labourers	—	—	—	18 999
不能分類之工作者 Workers can't be classified	—	—	—	—
軍人 Servivemen	—	—	—	10 488
無職業家庭 Non-working	—	—	—	2 166

Table 65. Average Available Income and Final Consumption Expenditure Per Household by Occupation, Age Size and Sex of The Head of Household in Taiwan District. (Cont.3)

1 9 7 6

單位：新台幣元
Unit: N. T. \$

25 — 29 歲 years							
Average			男 Male			女 Female	
可支配所得 Available income	最終消費支出 Final consumption expenditure	戶 數 No. of households	可支配所得 Available income	最終消費支出 Final consumption expenditure	戶 數 No. of households	可支配所得 Available income	最終消費支出 Final consumption expenditure
110 897	91 048	385 115	110 872	90 904	22 391	111 314	93 519
150 305	111 713	31 695	156 446	115 256	4 549	107 513	87 033
197 094	138 684	15 570	190 255	130 666	934	311 098	272 344
132 253	109 455	51 823	132 526	110 431	6 437	130 052	101 601
119 684	99 648	53 089	120 612	99 569	2 943	102 954	101 080
93 700	84 564	22 779	95 165	86 047	2 311	79 257	69 951
80 873	68 676	65 026	81 091	69 003	663	59 535	36 596
79 130	66 713	56 814	79 359	67 064	663	59 535	36 596
93 071	82 420	8 212	93 071	82 420	—	—	—
95 277	80 783	133 381	95 929	81 236	3 652	71 480	64 253
91 692	77 879	89 954	92 210	78 133	2 994	76 135	70 241
106 708	87 169	25 086	106 708	87 169	—	—	—
97 725	86 560	18 341	99 426	88 338	658	50 296	37 007
—	—	—	—	—	—	—	—
104 721	81 720	10 488	104 721	81 720	—	—	—
120 738	112 867	1 264	136 512	136 721	902	98 634	79 438

第六十五表 台灣地區平均每戶可支配所得及最終消費支出按經濟戶長職業、年齡組別及性別分 (續四)

民國六十五年

	30 — 34 歲 years			
	平均 Average			男 Male
	戶數 No. of households	可支配所得 Available income	最終消費支出 Final consumption expenditure	戶數 No. of households
合 計 Total	502 076	111 765	93 230	478 146
專門性、技術性、和其他有關工作者 Professional, technical & related workers	45 708	147 095	107 865	44 387
管理人員 Administrative executive & managerial workers	27 871	186 830	145 337	26 608
佐理人員 Clerical workers	59 647	134 379	109 642	56 564
買賣工作人員 Sales workers	70 070	122 003	104 348	66 446
服務工作人員 Service workers	18 582	97 281	87 707	14 394
農、林畜、牧、漁獵工作者 Farmer, loggers, livestock, fishermen, hunters & related workers	122 051	82 876	72 766	120 382
農事、畜牧、狩獵工作者 Farmer, livestock, hunters & related workers	108 203	82 271	71 829	106 534
林、漁工作者 Loggers, fishermen & related workers	13 848	87 599	80 092	13 848
生產及有關工人、運輸設備操作工及體力工人 Crafts men prod-process workers, transport workers & labourers	151 126	98 316	84 713	144 789
生產及有關工人 Crafts men prod-process workers	94 947	98 471	84 016	89 961
運輸設備操作工 Transport workers	33 313	101 020	88 157	33 313
體力工人 Labourers	22 866	93 731	82 593	21 515
不能分類之工作者 Workers can't be classified	—	—	—	—
軍人 Servicemen	3 942	123 956	84 465	3 942
無職業家庭 Non-working	3 079	113 836	107 093	634

Table 65. Average Available Income and Final Consumption Expenditure Per Household by Occupation, Age Size and Sex of The Head of Household in Taiwan District. (Cont.4)

1 9 7 8

單位：新台幣元
Unit: N. T. \$

30 — 34 歲 Years					35 — 39 Years		
男 Male		女 Female			平 均 Average		
可支配所得 Available income	最終消費支出 Final consumption expenditure	戶 數 No. of households	可支配所得 Available income	最終消費支出 Final consumption expenditure	戶 數 No. of households	可支配所得 Available income	最終消費支出 Final consumption expenditure
111 358	93 222	23 930	119 898	93 387	485 601	116 922	98 554
146 963	107 792	1 321	151 525	110 324	31 719	151 701	122 314
178 861	141 831	1 263	354 728	219 214	25 040	198 604	158 140
133 239	109 396	3 083	155 306	114 162	50 316	133 844	113 386
122 023	104 958	3 624	121 618	93 162	67 753	128 552	112 361
96 891	88 641	4 188	98 624	84 498	29 725	105 059	92 309
83 226	73 088	1 669	57 624	49 543	138 700	94 630	77 437
82 657	72 178	1 669	57 624	49 543	127 219	95 375	77 325
87 599	80 092	—	—	—	11 481	86 373	78 679
99 180	85 593	6 337	78 576	64 622	126 334	107 741	93 873
99 425	85 089	4 986	81 262	64 650	80 699	105 639	92 415
101 020	88 157	—	—	—	22 791	116 219	99 002
95 304	83 728	1 351	68 665	64 519	22 844	106 708	93 904
—	—	—	—	—	—	—	—
123 956	84 465	—	—	—	14 395	108 681	86 382
88 709	83 985	2 445	120 352	113 085	1 619	76 764	70 016

第六十五表 台灣地區平均每戶可支配所得及最終消費支出按
經濟戶長職業、年齡組別及性別分（續五）

民國六十五年

	35 — 39 歲 years			
	男 Male			女 Female
	戶數 No. of households	可支配所得 Available income	最終消費支出 Final consumption expenditure	戶數 No. of households
合 計 Total	460 304	117 421	98 803	25 297
專門性、技術性、和其他有關工作者 Professional, technical & related workers	30 818	151 469	122 241	901
管理人員 Administrative executive & managerial workers	23 981	196 054	155 764	1 059
佐理人員 Clerical workers	48 293	134 721	114 138	2 023
買賣工作人員 Sales workers	59 945	129 429	113 174	7 808
服務工作人員 Service workers	25 027	110 091	96 452	4 698
農、林、畜牧、漁獵工作者 Farmer, loggers, livestock, fishermen, hunters & related workers	135 039	95 056	77 743	3 661
農事、畜牧、狩獵工作者 Farmer, livestock, hunters & related workers.	123 558	95 862	77 656	3 661
林、漁工作者 Loggers, fishermen & related workers.	11 481	86 373	78 679	—
生產及有關工人、運輸設備操作工及體力工人 Craftsmen prod-process workers, transport workers & labourers	122 156	108 411	94 232	4 178
生產及有關工人 Craftsmen prod-process workers.	77 498	106 618	93 003	3 201
運輸設備操作工 Transport workers.	22 791	116 219	99 002	—
體力工作人員 Labourers.	21 867	106 625	93 616	977
不能分類之工作者 Workers can't be classified	—	—	—	—
軍人 Servicemen	14 395	108 681	86 382	—
無職業家庭 Non-working	650	24 970	21 148	969

Table 65. Average Available Income and Final Consumption Expenditure Per Household by Occupation, Age Size and Sex of The Head of Household in Taiwan District. (Cont.5)

1 9 7 6

單位：新台幣元
Unit: N. T. \$

35—39歲 Years		40 — 44 years					
女 Female		平 均 Average			男 Male		
可支配所得 Available income	最終消費支出 Final consumption expenditure	戶 數 No. of households	可支配所得 Available income	最終消費支出 Final consumption expenditure	戶 數 No. of households	可支配所得 Available income	最終消費支出 Final consumption expenditure
107 832	94 029	499 928	122 208	101 943	476 524	122 315	102 141
159 611	124 815	33 233	147 479	123 898	30 582	149 391	126 277
256 342	211 961	26 594	233 522	186 350	26 263	230 485	185 837
112 895	95 441	66 202	140 063	117 769	63 312	138 808	116 953
121 819	106 122	49 052	134 702	115 134	42 412	135 458	115 936
78 251	70 236	23 691	111 413	95 694	21 058	111 436	95 430
78 937	66 144	133 131	103 564	84 230	128 165	104 538	84 880
78 937	66 144	118 941	103 297	83 904	113 975	104 380	84 621
—	—	14 190	105 804	86 962	14 190	105 804	86 962
88 159	83 371	111 400	114 807	96 779	109 095	115 211	97 183
81 933	78 185	62 710	117 683	97 628	60 737	118 223	98 102
—	—	25 652	113 829	96 566	25 652	113 829	96 566
108 559	100 362	23 038	108 066	94 704	22 706	108 713	95 421
—	—	—	—	—	—	—	—
—	—	54 000	87 942	75 280	54 000	87 942	75 280
111 506	102 796	2 625	52 786	45 532	1 637	41 928	32 507

第六十五表 台灣地區平均每戶可支配所得及最終消費支出按
經濟戶長職業、年齡組別及性別分（續六）

民國六十五年

	40 — 44 歲 Years			45—49歲 years
	女 Female			平 均 Average
	戶 數 No. of households	可支配所得 Available income	最終消費支出 Final consumption expenditure	戶 數 No. of households
合 計 Total	23 404	120 023	97 897	363 284
專門性、技術性、和其他有關工作者 Professional, technical & related workers	2 615	125 422	96 459	20 988
管理人員 Administrative executive & managerial workers	331	474 558	227 056	18 972
佐理人員 Clerical workers	2 890	167 550	135 637	53 447
買賣工作人員 Sales workers	6 640	129 878	110 010	33 769
服務工作人員 Service workers	2 633	111 233	97 808	25 504
農、林、畜牧、漁獵工作者 Farmer, loggers, livestock, fishermen, hunters & related workers	4 966	78 429	67 456	97 312
農事、畜牧、狩獵工作者 Farmer, livestock, hunters & related workers.	4 966	78 429	67 456	88 402
林、漁工作者 Loggers, fishermen & related workers	—	—	—	8 910
生產及有關工人、運輸設備操作工及體力工人 Crafts'men prod-process workers, transport workers & labourers	2 305	95 684	77 665	81 580
生產及有關工人 Crafts'men prod-process workers	1 973	101 048	83 042	48 547
運輸設備操作人員 Transport workers	—	—	—	16 489
體力工人 Labourers	332	63 806	45 710	16 544
不能分類之工作者 Workers can't be classified	—	—	—	—
軍人 Servicemen	—	—	—	25 485
無職業家庭 Non-working	988	70 776	67 112	6 227

Table 65. Average Available Income and Final Consumption Expenditure Per Household by Occupation, Age Size and Sex of The Head of Household in Taiwan District. (Cont.6)

1 9 7 6

單位：新台幣元
Unit: N. T. \$

45 — 49 歲 Years							
平 均 Average		男 Male			女 Female		
可支配所得 Available income	最終消費支出 Final consumption expenditure	戶 數 No. of households	可支配所得 Available income	最終消費支出 Final consumption expenditure	戶 數 No. of households	可支配所得 Available income	最終消費支出 Final consumption expenditure
126 985	103 778	346 292	127 220	103 981	16 992	122 194	99 628
148 186	122 141	19 069	148 743	122 123	1 919	142 651	122 315
217 576	174 299	17 011	216 568	175 479	1 961	226 312	164 064
147 089	123 039	52 406	146 545	122 448	1 041	174 480	152 760
133 220	112 572	31 157	132 701	111 404	2 612	139 403	126 506
123 079	97 112	23 929	124 137	98 606	1 575	107 005	74 410
106 334	84 092	93 037	108 109	85 460	4 275	67 720	54 318
107 498	83 403	84 127	109 519	84 880	4 275	67 720	54 318
94 792	90 933	8 910	94 792	90 933	—	—	—
122 691	101 032	79 306	124 031	102 206	2 274	75 965	60 083
125 099	102 779	47 227	126 274	104 034	1 320	83 035	57 872
119 708	95 991	16 489	119 708	95 991	—	—	—
118 598	100 928	15 590	121 806	103 240	954	66 183	63 142
—	—	—	—	—	—	—	—
99 251	82 677	25 485	99 251	82 677	—	—	—
81 651	71 270	4 892	66 681	57 822	1 335	136 508	120 550

第六十五表 台灣地區平均每戶可支配所得及最終消費支出按
經濟戶長職業、年齡組別及性別分（續七）

民國六十五年

	50 — 54 歲 Years			
	平 均 Average			男 Male
	戶 數 No. of households	可支配所得 Available income	最終消費支出 Final consumption expenditure	戶 數 No. of households
合 計 Total	234 494	125 897	100 364	226 024
專門性、技術性、和其他有關工作者 Professional, technical & related workers	16 508	180 080	128 168	15 515
管理人員 Administrative executive & managerial workers	12 229	243 420	194 778	12 229
佐理人員 Clerical workers	28 513	157 098	118 983	27 909
買賣工作人員 Sales workers	25 232	136 569	115 103	23 973
服務工作人員 Service workers	20 906	110 847	92 420	20 238
農、林、畜牧、漁獵工作者 Farmer, loggers, livestock, fishermen, hunters & related workers	72 797	100 901	80 013	70 812
農事、畜牧、狩獵工作者 Farmer, livestock, hunters. & related workers.	67 846	102 006	80 897	66 169
林、漁工作者 Loggers, fishermen & related workers	4 951	85 758	67 893	4 643
生產及有關工人、運輸設備操作工及體力工人 Crafts'men prod-process workers, transport workers & labourers	43 437	114 630	93 706	42 128
生產及有關工人 Crafts'men prod-process workers.	23 750	109 803	89 559	22 776
運輸設備操作工 Transport workers	6 743	136 226	103 025	6 743
體力工人 Labourers	12 944	112 236	96 462	12 609
不能分類之工作者 Workers can't be classified	320	20 620	20 349	320
軍人 Servicemen	7 846	84 682	74 961	7 846
無職業家庭 Non-working	6 706	49 874	47 484	5 054

Table 65. Average Available Income and Final Consumption Expenditure Per Household by Occupation, Age Size and Sex of The Head of Household in Taiwan District. (Cont.7)

1 9 7 8

單位：新台幣元
Unit: N. T. \$

50 — 54 歲 Years					55 — 59 歲 years		
男 Male		女 Female			平 均 Average		
可支配所得 Available income	最終消費支出 Final consumption expenditure	戶 數 No. of households	可支配所得 Available income	最終消費支出 Final consumption expenditure	戶 數 No. of households	可支配所得 Available income	最終消費支出 Final consumption expenditure
127 051	101 303	8 470	95 111	75 322	213 369	115 113	88 533
183 325	131 624	993	129 379	74 173	9 207	186 097	130 806
243 420	194 778	—	—	—	14 007	253 398	186 666
158 654	119 807	604	85 214	80 880	19 257	172 003	127 891
138 821	116 893	1 259	93 677	81 005	25 283	126 400	98 380
106 549	90 023	668	241 067	165 041	15 379	82 979	67 897
101 534	80 400	1 985	78 311	66 193	83 984	91 065	70 231
102 439	81 144	1 677	84 906	71 147	79 765	92 454	70 989
88 635	69 795	308	42 400	39 220	4 219	64 800	55 891
115 446	94 292	1 309	88 375	74 851	20 670	122 547	97 588
110 655	90 311	974	89 879	71 983	11 361	116 801	91 882
136 226	103 025	—	—	—	2 734	143 995	114 610
112 986	96 815	335	84 000	83 190	6 575	123 559	100 370
20 620	20 349	—	—	—	—	—	—
84 682	74 961	—	—	—	1 867	93 136	79 074
51 229	48 390	1 652	45 729	44 711	23 715	48 906	42 750

第六十五表 台灣地區平均每戶可支配所得及最終消費支出按
經濟戶長職業、年齡組別及性別分（續八）

民國六十五年

	55 — 59 歲 Years			
	男 Male			女 Female
	戶數 No. of households	可支配所得 Available income	最終消費支出 Final consumption expenditure	戶數 No. of households
合 計 Total	197 205	118 765	91 426	16 164
專門性、技術性、和其他有關工作者 Professional, technical & related workers	8 880	189 128	133 620	327
管理人員 Administrative executive & managerial workers	13 314	252 172	186 032	693
佐理人員 Clerical workers	17 908	169 939	129 076	1 349
買賣工作人員 Sales workers	24 246	128 293	99 187	1 037
服務工作人員 Service workers	13 537	85 184	69 823	1 842
農、林、畜牧、漁獵工作者 Farmer loggers, livestock, fishermen, hunters & related workers	80 999	92 865	71 587	2 985
農事、畜牧、狩獵工作者 Farmer, livestock, hunters & related workers	77 110	94 050	72 183	2 655
林、漁工作者 Loggers, Fishermen & related workers.	3 889	69 380	59 779	330
生產及有關工人、運輸設備操作工及體力工人 Craftsmen prod-process workers, transport workers & labourers	20 329	123 843	98 783	341
生產及有關工人 Craftsmen prod-process workers	11 361	116 801	91 882	—
運輸設備操作人員 Transport workers	2 734	143 995	114 610	—
體力工人 Labourers	6 234	127 840	104 417	341
不能分類之工作者 Workers can't be classified	—	—	—	—
軍人 Servicemen	1 867	93 136	79 074	—
無職業家庭 Non-working	16 125	53 560	46 542	7 590

Table 65. Average Available Income and Final Consumption Expenditure Per Household by Occupation, Age Size and Sex of The Head of Household in Taiwan District. (Cont.8)

1 9 7 6

單位：新台幣元
Unit: N. T. \$

55—59歲 Years		60 — 64 years					
女 Female		平 均 Average				男 Male	
可支配所得 Available income	最終消費支出 Final consumption expenditure	戶 數 No. of households	可支配所得 Available income	最終消費支出 Final consumption expenditure	戶 數 No. of households	可支配所得 Available income	最終消費支出 Final consumption expenditure
70 565	53 231	19 240	157 503	123 872	17 410	163 678	127 601
103 796	54 404	2 136	358 187	240 103	1 791	404 570	267 402
276 955	198 843	896	352 767	214 943	896	352 767	214 943
199 408	112 165	2 734	193 861	154 582	2 734	193 861	154 582
82 134	79 516	3 281	111 012	98 849	3 281	111 012	98 849
66 777	53 744	2 697	90 362	75 812	2 697	90 362	75 812
42 206	33 417	363	87 100	86 800	363	87 100	86 800
46 107	36 319	363	87 100	86 800	363	87 100	86 800
10 820	10 070	—	—	—	—	—	—
45 280	26 390	3 210	119 746	105 577	3 210	119 746	105 577
—	—	676	118 797	106 034	676	118 797	106 034
—	—	949	124 505	110 793	949	124 505	110 793
45 280	26 390	1 585	117 301	102 259	1 585	117 301	102 259
—	—	—	—	—	—	—	—
—	—	318	175 610	129 018	318	175 610	129 018
39 018	34 693	3 605	94 145	87 378	2 120	93 946	88 294

第六十五表 台灣地區平均每戶可支配所得及最終消費支出按
經濟戶長職業、年齡組別及性別分（續完）

民國六十五年

	60 — 64 歲 years			65 歲以上
	女 Female			平均Average
	戶數 No. of households	可支配所得 Available income	最終消費支出 Final consumption expenditure	戶數 No. of households
合 計 Total	1 830	98 759	88 393	11 217
專門性、技術性、和其他有關工作者 Professional, technical & related workers	345	117 400	98 390	1 206
管理人員 Administrative executive & managerial workers	—	—	—	1 417
佐理人員 Clerical workers	—	—	—	596
買賣工作人員 Sales workers	—	—	—	953
服務工作人員 Service workers	—	—	—	—
農、林、畜牧、漁獵工作者 Farmer, loggers, livestock, fishermen, hunters & related workers	—	—	—	—
農事、畜牧、狩獵工作者 Farmer, livestock, hunters & related workers.	—	—	—	—
林、漁工作者 Loggers, fishermen & related workers	—	—	—	—
生產及有關工人、運輸設備操作工及體力工人 Craftsmen prod-process workers, transport workers & labourers	—	—	—	—
生產及有關工人 Craftsmen prod-process workers	—	—	—	—
運輸設備操作工 Transport workers	—	—	—	—
體力工人 Labourers	—	—	—	—
不能分類之工人 Workers can't be classified	—	—	—	—
軍人 Servicemen	—	—	—	—
無職業家庭 Non-working	1 485	94 428	86 071	7 045

Table 65. Average Available Income and Final Consumption Expenditure Per Household by Occupation, Age Size and Sex of The Head of Household in Taiwan District. (Cont.)

1 9 7 8

單位：新台幣元
Unit: N. T. \$

65 years & over								
平 均 Average		男 Male				女 Female		
可支配所得 Available income	最終消費支出 Final consumption expenditure	戶 數 No. of households	可支配所得 Available income	最終消費支出 Final consumption expenditure	戶 數 No. of households	可支配所得 Available income	最終消費支出 Final consumption expenditure	
126 452	105 385	8 601	127 878	106 913	2 616	121 765	100 360	
246 505	186 603	551	327 790	224 919	655	178 126	154 370	
199 959	158 677	1 063	195 773	160 471	354	212 530	153 290	
205 428	189 839	596	205 428	189 839	—	—	—	
124 830	108 017	637	117 626	104 567	316	139 350	114 970	
—	—	—	—	—	—	—	—	—
—	—	—	—	—	—	—	—	—
—	—	—	—	—	—	—	—	—
—	—	—	—	—	—	—	—	—
—	—	—	—	—	—	—	—	—
—	—	—	—	—	—	—	—	—
—	—	—	—	—	—	—	—	—
—	—	—	—	—	—	—	—	—
—	—	—	—	—	—	—	—	—
—	—	—	—	—	—	—	—	—
84 654	73 262	5 754	89 294	77 388	1 291	63 977	54 868	

第六十六表 台灣地區平均每戶可支配所得及最終消費支出按
經濟戶長從業身分及戶內就業人數分

民國六十五年

從業身分別 Employment Status	總 平 均 General Average			0 人 person	
	戶 數 No. of households	可支配所得 Available income	最終消費支出 Final consumption expenditure	戶 數 No. of households	可支配所得 Available income
全體家庭 All households	3 117 027	116 297	95 714	56 158	66 971
0.雇 主 Employers	90 166	196 942	150 017	—	—
1.受雇者 Employees	1 896 087	118 846	98 033	—	—
2.自營作業者 Own-account workers	1 073 327	107 669	88 979	—	—
3.無酬家屬從業員 Unpaid family workers	—	—	—	—	—
4.失業者 The unemployed	4 828	84 700	81 260	4 828	84 700
5.其他 Others	52 619	65 160	57 855	51 330	65 803

從業身份別 Employment Status	3 人 persons	4 人 Persons			
	最終消費支出 Final consumption expenditure	戶 數 No. of households	可支配所得 Available income	最終消費支出 Final consumption expenditure	戶 數 No. of households
全體家庭 All households	109 810	187 415	144 271	114 870	85 039
0.雇 主 Employers	228 281	3 980	260 889	177 136	1 646
1.受雇者 Employees	128 244	63 856	175 088	136 543	19 442
2.自營作業者 Own-account workers	90 749	119 579	123 933	101 224	63 951
3.無酬家屬從業員 Unpaid family workers	—	—	—	—	—
4.失業者 The unemployed	—	—	—	—	—
5.其他 Others	—	—	—	—	—

Table 66. Average Available Income & Final Consumption Expenditure Per Household by Employment Status of The Head of Household and Number of Persons Employed Per Househod in Taiwan District.

1 9 7 8

單位：新台幣元
Unit: N. T. \$

最終消費支出 Final consumption expenditure	1 人 person			2 人 persons			3 人 persons	
	戶 No. of households	可支配所得 Available income	最終消費支出 Final consumption expenditure	戶 No. of households	可支配所得 Available income	最終消費支出 Final consumption expenditure	戶 No. of households	可支配所得 Available income
59 937	1 375 683	100 862	86 885	992 116	119 284	96 195	372 067	138 686
—	51 614	169 764	135 302	25 115	189 534	147 273	7 483	330 000
—	1 051 137	99 983	86 604	593 355	129 906	103 474	161 692	162 065
—	271 643	91 370	78 924	373 646	97 694	81 203	202 892	112 999
—	—	—	—	—	—	—	—	—
81 261	—	—	—	—	—	—	—	—
57 932	1 289	59 479	54 845	—	—	—	—	—

5 人 persons		6 人 peysons			7 人 以 上 7 persons and over		
可支配所得 Available income	最終消費支出 Final consumption expenditure	戶 No. of households	可支配所得 Available income	最終消費支出 Final consumption expenditure	戶 No. of housheolds	可支配所得 Available income	最終消費支出 Final consumption expenditure
161 063	121 676	28 042	177 042	138 822	20 507	211 745	165 298
396 980	226 871	328	225 495	175 412	—	—	—
211 168	146 734	4 936	254 888	178 017	1 669	250 118	156 242
139 758	111 351	22 778	159 475	129 802	18 838	208 345	166 094
—	—	—	—	—	—	—	—
—	—	—	—	—	—	—	—
—	—	—	—	—	—	—	—

第六十七表 台灣地區平均每戶可支配所得及最終消費支出按可支配所得組別及經濟戶長年齡組別、性別分

民國六十五年

所得組別 (元) Income groups	總計 Total			平 Male	
	戶數 No. of households	可支配所得 Available income	最終消費支出 Final consumption expenditure	戶數 No. of households	可支配所得 Available income
全體家庭 Total households	3 117 027	116 297	95 714	2 938 139	116 799
0 ~ 40,000	107 851	25 892	31 522	88 126	25 536
40,000 ~ 60,000	290 709	51 724	47 144	267 011	51 790
60,000 ~ 80,000	555 932	70 332	63 230	527 920	70 400
80,000 ~ 100,000	567 981	89 658	78 592	544 346	89 654
100,000 ~ 120,000	464 379	109 719	93 976	440 549	109 706
120,000 ~ 140,000	331 691	129 593	109 014	311 388	129 632
140,000 ~ 160,000	235 142	149 010	121 952	223 517	148 998
160,000 ~ 180,000	160 958	169 479	135 174	154 907	169 491
180,000 ~ 200,000	123 730	189 742	148 304	116 254	189 608
200,000元以上 Over N. T. \$ 200,000	278 654	268 857	189 717	264 121	268 152

所得組別 (元) Income groups	未滿 15 歲 Under 15			Under 15	
	男 Male			女 Female	
	戶數 No. of households	可支配所得 Available income	最終消費支出 Final consumption expenditure	戶數 No. of households	可支配所得 Available income
全體家庭 Total households	9 558	83 094	70 793	5 283	78 598
0 ~ 40,000	998	30 231	27 060	651	38 731
40,000 ~ 60,000	1 642	51 114	43 988	973	50 280
60,000 ~ 80,000	3 306	71 358	62 652	666	65 965
80,000 ~ 100,000	663	87 310	75 375	1 657	84 907
100,000 ~ 120,000	1 976	113 252	96 621	1 005	112 748
120,000 ~ 140,000	661	122 866	96 380	333	130 092
140,000 ~ 160,000	—	—	—	—	—
160,000 ~ 180,000	—	—	—	—	—
180,000 ~ 200,000	—	—	—	—	—
200,000元以上 Over N. T. \$ 200,000	312	260 630	210 498	—	—

Table 67. Average Available Income and Final Consumption Expenditure Per Household by Income Size and by Age Group & Sex of The Head of Household in Taiwan District.

單位：新台幣元
Unit: N. T. \$

1 9 7 6

均 General Average				未 滿 15 Under 15			
最終消費支出 Final consumption expenditure	女 Female			計 Total			最終消費支出 Final consumption expenditure
	戶 No. of households	數 Available income	可支配所得 Final consumption expenditure	戶 No. of households	數 Available income	可支配所得 Final consumption expenditure	
96 127	178 888	108 063	88 926	14 843	81 493	69 531	
33 085	19 725	27 482	24 540	1 649	33 587	29 940	
47 395	23 698	50 979	44 321	2 615	50 804	44 754	
63 330	28 012	69 041	61 351	3 972	70 454	62 857	
78 576	23 635	89 768	78 980	2 320	85 594	70 923	
94 111	23 830	109 955	91 482	2 981	113 082	93 583	
109 238	20 303	128 993	105 579	994	125 287	107 429	
121 628	11 625	149 244	128 178	—	—	—	
135 189	6 051	169 163	134 804	—	—	—	
148 139	7 476	191 818	150 868	—	—	—	
188 680	14 533	281 668	208 554	312	260 630	210 498	

15 ~ 19 歲						
最終消費支出 Final consumption expenditure	計 Total			男 Male		
	戶 No. of households	數 Available income	可支配所得 Final consumption expenditure	戶 No. of households	數 Available income	可支配所得 Final consumption expenditure
67 248	77 771	96 981	80 699	63 862	96 103	79 773
34 354	2 625	35 144	33 488	1 636	34 352	32 319
46 046	14 468	52 321	47 505	12 180	52 506	48 058
63 878	16 804	68 547	60 436	15 809	68 809	60 222
69 142	13 231	90 502	76 661	9 905	91 008	77 710
87 610	10 246	110 403	89 415	8 239	110 981	89 582
129 360	7 265	129 340	105 567	6 266	130 229	108 875
—	5 903	149 781	124 316	3 934	149 610	116 779
—	3 610	167 200	128 116	2 940	166 390	132 387
—	1 322	193 353	164 993	989	191 959	154 337
—	2 297	230 561	162 568	1 964	231 357	159 324

第六十七表 台灣地區平均每戶可支配所得及最終消費支出按可支配所得組別及經濟戶長年齡組別、性別分（續一）

民國六十五年

所得組別 (元) Income groups	15 ~ 19 歲			計 Total	
	女 Female				
	戶數 No. of households	可支配所得 Available income	最終消費支出 Final consumption expenditure	戶數 No. of households	可支配所得 Available income
全體家庭 Total households	13 909	101 013	84 953	287 698	103 953
0 ~ 40,000	989	36 454	35 422	7 358	33 356
40,000 ~ 60,000	2 288	51 338	44 560	32 294	51 365
60,000 ~ 80,000	995	64 381	63 840	73 017	70 160
80,000 ~ 100,000	3 326	88 995	73 537	58 721	89 466
100,000 ~ 120,000	2 007	108 028	88 729	37 481	110 280
120,000 ~ 140,000	999	123 763	84 817	24 686	129 399
140,000 ~ 160,000	1 969	150 122	139 376	18 470	149 460
160,000 ~ 180,000	670	170 755	109 378	9 545	169 757
180,000 ~ 200,000	333	197 492	196 640	9 500	188 820
200,000元以上 Over N. T. \$ 200,000	333	225 864	181 700	16 626	248 047

所得組別 (元) Income groups	25 ~ 29 歲				
	計 Total			男 Male	
	戶數 No. of households	可支配所得 Available income	最終消費支出 Final consumption expenditure	戶數 No. of households	可支配所得 Available income
全體家庭 Total households	407 506	110 897	91 048	385 115	110 872
0 ~ 40,000	4 622	34 850	36 369	4 289	34 566
40,000 ~ 60,000	39 778	51 962	47 516	35 617	52 067
60,000 ~ 80,000	91 817	70 335	62 571	86 806	70 482
80,000 ~ 100,000	88 207	89 917	78 496	85 617	89 889
100,000 ~ 120,000	62 081	110 147	95 633	59 445	110 227
120,000 ~ 140,000	36 178	129 966	107 969	34 622	129 996
140,000 ~ 160,000	23 035	149 263	120 972	20 634	149 303
160,000 ~ 180,000	19 945	169 577	134 921	19 298	169 689
180,000 ~ 200,000	13 095	190 006	146 130	11 926	189 808
200,000元以上 Over N. T. \$ 200,000	28 748	268 722	178 838	26 861	268 399

**Table 67. Average Available Income and Final Consumption Expenditure
Per Household by Income Size and by Age Group & Sex of
The Head of Household in Taiwan District. (Cont.1)**

1 9 7 6

單位：新台幣元
Unit: N. T. \$

20 ~ 24 歲							
最終消費支出 Final consumption expenditure	戶 No. of households	男 Male		最終消費支出 Final consumption expenditure	戶 No. of households	女 Female	
		可支配所得 Available income	最終消費支出 Final consumption expenditure			可支配所得 Available income	最終消費支出 Final consumption expenditure
85 544	269 098	103 370	84 929	18 600	112 393	94 442	
32 555	6 361	34 772	34 119	997	24 318	22 577	
47 790	30 397	51 335	47 820	1 897	51 845	47 304	
61 626	68 958	70 158	61 757	4 059	70 192	59 392	
76 520	57 036	89 461	76 467	1 685	89 639	78 296	
86 897	36 169	110 276	87 140	1 312	110 391	80 210	
106 896	21 101	129 254	106 808	3 585	130 257	107 416	
122 295	16 104	149 747	120 691	2 366	147 507	133 209	
138 214	8 971	169 534	138 848	574	173 236	128 300	
148 365	8 835	188 575	147 100	665	192 077	165 172	
177 534	15 166	249 244	176 004	1 460	235 614	193 422	
30 ~ 34 歲							
最終消費支出 Final consumption expenditure	戶 No. of households	女 Female		戶 No. of households	計 Total		最終消費支出 Final consumption expenditure
		可支配所得 Available income	最終消費支出 Final consumption expenditure		可支配所得 Available income	最終消費支出 Final consumption expenditure	
90 904	22 391	111 314	93 519	502 076	111 765	93 230	
36 345	333	38 508	36 680	10 608	20 428	42 423	
47 706	4 161	51 066	45 894	38 020	52 497	51 723	
62 808	5 011	67 794	58 479	111 608	70 555	64 794	
78 449	2 590	90 847	80 050	98 802	89 233	78 829	
95 638	2 636	108 332	95 513	81 363	109 550	94 129	
108 379	1 556	129 305	98 833	52 353	130 294	107 793	
120 496	2 401	148 917	125 065	32 184	148 525	118 785	
134 721	647	166 251	140 872	21 380	170 130	129 040	
145 696	1 169	192 028	150 553	20 138	188 692	147 838	
175 859	1 887	273 316	221 232	35 620	259 935	182 795	

第六十七表 台灣地區平均每戶可支配所得及消費支出按可支配所得組別及經濟戶長年齡組別、性別分（續二）

民國六十五年

所得組別 (元) Income groups	30 ~ 34 歲				
	男 Male			女 Female	
	戶數 No. of households	可支配所得 Available income	最終消費支出 Final consumption expenditures	戶數 No. of households	可支配所得 Available income
全體家庭 Total households	478 146	111 358	93 222	23 930	119 898
0 ~ 40,000	8 958	17 596	44 439	1 650	35 807
40,000 ~ 60,000	36 352	52 611	52 209	1 668	50 021
60,000 ~ 80,000	106 280	70 638	64 974	5 328	68 904
80,000 ~ 100,000	95 160	89 219	78 771	3 642	89 606
100,000 ~ 120,000	77 374	109 616	94 521	3 989	108 272
120,000 ~ 140,000	48 635	130 072	107 676	3 718	133 205
140,000 ~ 160,000	31 555	148 474	118 580	662	150 927
160,000 ~ 180,000	20 791	170 287	129 369	589	164 590
180,000 ~ 200,000	19 584	188 609	147 775	554	191 637
200,000元以上 Over N. T. \$ 200,000	33 490	252 490	179 294	2 130	376 993

所得組別 (元) Income groups	35 ~ 39 歲				
	女 Female			計 Total	
	戶數 No. of households	可支配所得 Available income	最終消費支出 Final consumption expenditures	戶數 No. of households	可支配所得 Available income
全體家庭 Total households	25 297	107 832	94 029	499 928	122 208
0 ~ 40,000	1 622	28 820	27 631	10 290	18 501
40,000 ~ 60,000	2 983	51 473	44 763	36 884	52 596
60,000 ~ 80,000	3 641	69 050	66 358	75 683	70 365
80,000 ~ 100,000	5 174	92 117	86 452	87 819	89 193
100,000 ~ 120,000	3 861	109 553	96 653	85 804	109 986
120,000 ~ 140,000	2 429	127 096	116 020	62 419	129 014
140,000 ~ 160,000	1 291	149 586	140 100	38 493	148 405
160,000 ~ 180,000	1 587	168 210	140 239	30 531	169 815
180,000 ~ 200,000	663	194 528	123 952	23 546	189 245
200,000元以上 Over N. T. \$ 200,000	2 046	234 002	181 231	48 459	267 512

Table 67. Average Available Income and Final Consumption Expenditure Per Household by Income Size and by Age Group & Sex of The Head of Household in Taiwan District. (Cont.2)

1 9 7 6

單位：新台幣元
Unit: N. T. \$

35 ~ 39 歲						
最終消費支出 Final consumption expenditure	計 Total			男 Male		
	戶 數 No. of households	可支配所得 Available income	最終消費支出 Final consumption expenditure	戶 數 No. of households	可支配所得 Available income	最終消費支出 Final consumption expenditure
93 387	485 601	116 922	98 554	460 304	117 421	98 803
31 478	6 221	28 819	38 539	4 599	28 819	42 386
41 117	33 648	52 203	48 646	30 665	52 274	49 024
61 205	82 301	70 748	64 948	78 660	70 826	64 883
80 340	99 170	90 063	80 620	93 996	89 949	80 299
86 515	80 159	109 312	95 558	76 298	109 299	95 503
109 319	57 342	129 356	112 874	54 913	129 456	112 735
128 559	44 437	148 657	122 286	43 146	148 629	121 753
117 429	28 858	168 887	134 837	27 271	168 926	134 523
150 045	18 373	190 175	145 124	17 710	190 012	145 917
237 832	35 092	254 584	185 718	33 046	255 858	185 995

40 ~ 44 歲						
最終消費支出 Final consumption expenditure	男 Male			女 Female		
	戶 數 No. of households	可支配所得 Available income	最終消費支出 Final consumption expenditure	戶 數 No. of households	可支配所得 Available income	最終消費支出 Final consumption expenditure
101 943	476 524	122 315	102 141	23 404	120 023	97 897
38 873	9 302	18 157	41 077	988	21 747	18 122
48 399	34 236	53 018	48 965	2 648	47 132	41 084
63 208	72 346	70 406	63 340	3 337	69 478	60 347
78 938	84 823	89 207	79 087	2 996	88 801	74 731
96 781	81 179	109 999	97 101	4 625	109 763	91 160
108 870	60 092	129 142	109 003	2 327	125 704	105 442
118 766	37 822	148 377	119 189	671	150 006	94 925
138 720	29 211	169 882	138 368	1 320	168 312	146 523
151 571	21 368	189 414	151 649	2 178	187 591	150 813
197 841	46 145	267 204	197 216	2 314	273 664	210 305

第六十七表 台灣地區平均每戶可支配所得及消費支出按可支配所得組別及經濟戶長年齡組別、性別分（續三）

民國六十五年

所得組別 (元) Income groups	45 ~ 49 歲				
	計 Total			男 Male	
	戶數 No. of households	可支配所得 Available income	最終消費支出 Final consumption expenditure	戶數 No. of households	可支配所得 Available income
全體家庭 Total households	363 284	126 985	103 778	346 292	127 220
0 ~ 40,000	14 450	26 454	31 564	13 140	26 283
40,000 ~ 60,000	32 682	50 833	44 388	29 414	50 562
60,000 ~ 80,000	43 755	70 491	63 823	41 441	70 668
80,000 ~ 100,000	54 067	90 012	78 091	53 407	90 012
100,000 ~ 120,000	53 239	109 344	92 734	51 543	109 197
120,000 ~ 140,000	43 499	129 324	109 723	41 156	129 386
140,000 ~ 160,000	31 827	149 481	129 442	30 273	149 549
160,000 ~ 180,000	22 434	169 213	142 018	22 112	169 177
180,000 ~ 200,000	20 322	190 363	148 729	18 744	189 890
200,000元以上 Over N. T. \$ 200,000	47 009	260 974	185 944	45 062	259 780

所得組別 (元) Income groups	50 ~ 54 歲			
	男 Male			戶數 No. of households
	戶數 No. of households	可支配所得 Available income	最終消費支出 Final consumption expenditure	
全體家庭 Total households	226 024	127 051	101 303	8 470
0 ~ 40,000	12 447	19 974	27 412	1 990
40,000 ~ 60,000	27 000	51 042	45 078	962
60,000 ~ 80,000	26 601	70 082	62 392	654
80,000 ~ 100,000	29 188	88 957	78 603	1 249
100,000 ~ 120,000	27 625	109 686	90 529	1 288
120,000 ~ 140,000	24 483	129 539	108 121	985
140,000 ~ 160,000	24 388	150 051	125 520	332
160,000 ~ 180,000	12 514	170 782	128 744	342
180,000 ~ 200,000	10 103	189 478	146 273	—
200,000元以上 Over N. T. \$ 200,000	31 680	275 156	192 136	668

**Table 67. Average Available Income and Final Consumption Expenditure
Per Household by Income Size and by Age Group & Sex of
The Head of Household in Taiwan District. (Cont.3)**

1 9 7 6

單位：新台幣元
Unit: N. T. \$

				50 ~ 54 歲			
		女 Female		計 Total			
最終消費支出 Final consumption expenditure	戶 No. of households	可支配所得 Available income	最終消費支出 Final consumption expenditure	戶 No. of households	可支配所得 Available income	最終消費支出 Final consumption expenditure	
103 981	16 992	122 194	99 628	234 494	125 897	100 364	
32 298	1 310	28 179	24 197	14 437	21 375	27 597	
44 483	3 268	53 275	43 534	27 962	50 912	44 907	
64 084	2 314	67 307	59 155	27 255	70 189	62 688	
77 964	660	90 043	88 344	30 432	88 996	79 058	
92 693	1 696	113 813	93 985	28 913	109 857	90 789	
110 414	2 343	128 228	97 584	25 468	129 273	107 189	
129 746	1 554	148 160	123 523	24 720	150 065	124 883	
141 633	322	171 643	168 430	12 856	170 974	128 295	
148 896	1 578	195 979	146 745	10 103	189 478	146 273	
183 816	1 947	288 595	235 198	32 348	274 452	191 576	

				55 ~ 59 歲			
女 Female		計 Total		男 Male			
可支配所得 Available income	最終消費支出 Final consumption expenditure	戶 No. of households	可支配所得 Available income	最終消費支出 Final consumption expenditure	戶 No. of households	可支配所得 Available income	
95 111	75 322	213 369	115 113	88 533	197 205	118 765	
30 142	28 756	34 634	26 962	25 542	26 396	28 092	
47 287	40 090	29 397	50 680	42 112	26 849	50 517	
74 514	74 697	25 339	69 865	59 560	23 715	69 592	
89 898	89 698	29 693	90 330	75 028	29 037	90 376	
113 518	96 366	19 270	108 349	92 531	18 609	108 325	
122 679	84 024	18 856	130 427	106 103	17 816	130 735	
151 070	78 056	13 571	148 624	115 541	13 571	148 624	
177 967	111 858	9 385	167 827	132 420	9 385	167 827	
—	—	5 661	191 081	143 429	5 325	191 290	
241 067	165 041	27 563	307 099	204 044	26 502	305 369	

第六十七表 台灣地區平均每戶可支配所得及最終消費支出按可支配所得組別及經濟戶長年齡組別、性別分 (續完)

民國六十五年

所得組別 (元) income groups	55 ~ 59 歲			
	男 Male	女 Female		
	最終消費支出 Final consumption expenditure	戶數 No. of households	可支配所得 Available income	最終消費支出 Final consumption expenditure
全體家庭 Total households	91 426	16 164	70 565	53 231
0 ~ 40,000	27 357	8 238	23 338	19 726
40,000 ~ 60,000	41 778	2 548	52 393	45 634
60,000 ~ 80,000	59 433	1 624	73 850	61 424
80,000 ~ 100,000	75 547	656	88 313	52 051
100,000 ~ 120,000	92 719	661	109 033	87 245
120,000 ~ 140,000	105 851	1 040	125 145	110 428
140,000 ~ 160,000	115 541	—	—	—
160,000 ~ 180,000	132 420	—	—	—
180,000 ~ 200,000	142 858	336	187 774	152 480
200,000元以上 Over N. T. \$ 200,000	203 761	1 061	350 313	211 115

所得組別 (元) Income groups	60 ~ 64 歲		65 計 Total	
	女 Female			
	可支配所得 Available income	最終消費支出 Final consumption expenditure	戶數 No. of households	可支配所得 Available income
全體家庭 Total households	98 759	88 393	11 217	126 452
0 ~ 40,000	30 000	29 900	639	27 744
40,000 ~ 60,000	—	—	302	53 000
60,000 ~ 80,000	69 400	62 212	2 146	69 528
80,000 ~ 100,000	—	—	2 862	92 662
100,000 ~ 120,000	114 484	101 041	774	100 700
120,000 ~ 140,000	—	—	1 663	136 215
140,000 ~ 160,000	155 000	138 900	539	147 062
160,000 ~ 180,000	—	—	—	—
180,000 ~ 200,000	—	—	341	199 840
200,000元以上 Over N. T. \$ 200,000	—	—	1 951	265 706

Table 67. Average Available Income and Final Consumption Expenditure Per Household by Income Size and by Age Group & Sex of The Head of Household in Taiwan District. (Cont.)

1 9 7 6

單位：新台幣元
Unit: N. T. \$

60 ~ 64 歲						
計 Total			男 Male			女 Female
戶 No. of households	可支配所得 Available income	最終消費支出 Final consumption expenditure	戶 No. of households	可支配所得 Available income	最終消費支出 Final consumption expenditure	戶 No. of households
19 240	157 503	123 872	17 410	163 678	127 601	1 830
318	30 000	29 900	—	—	—	318
2 659	51 864	45 040	2 659	51 864	45 040	—
2 235	66 079	58 049	1 852	65 392	57 188	383
2 657	90 422	85 323	2 657	90 422	85 323	—
2 068	113 684	108 043	1 318	113 228	112 027	750
968	133 146	139 433	968	133 146	139 433	—
1 963	149 620	120 129	1 584	148 333	115 638	379
2 414	168 998	133 060	2 414	168 998	133 060	—
1 329	193 074	166 201	1 329	193 074	166 201	—
2 629	446 074	289 573	2 629	446 074	289 573	—

歲 以 上						
最終消費支出 Final consumption expenditure	男 Male			女 Female		
	戶 No. of households	可支配所得 Available income	最終消費支出 Final consumption expenditure	戶 No. of households	可支配所得 Available income	最終消費支出 Final consumption expenditure
105 385	8 601	127 878	106 913	2 616	121 765	100 360
25 550	—	—	—	639	27 744	25 550
49 150	—	—	—	302	53 000	49 150
65 705	2 146	69 528	65 705	—	—	—
85 455	2 862	92 662	85 455	—	—	—
77 532	774	100 700	77 532	—	—	—
114 586	675	134 249	108 946	988	137 558	118 439
106 530	539	147 062	106 530	—	—	—
—	—	—	—	—	—	—
184 738	341	199 840	184 738	—	—	—
202 140	1 264	292 324	221 535	687	216 732	166 455

第六十八表 台灣地區家庭平均每戶可支配所得及最終消費支出
按可支配所得組別及都市化程度地區別分

民國六十五年

項 目 Item	總 平 均 General average			都 市 化 City	
	戶 數 No. of households	可 支 配 所 得 Available income	最 終 消 費 支 出 Final consumption expenditure	戶 數 No. of households	可 支 配 所 得 Available income
可支配所得組別 Available income groups					
總 計 Grand total	3 117 027	116 297	95 714	1 413 694	135 312
未 滿10,000元 Under N. T. \$ 10,000	1 651	3 876	37 088	333	7 488
10,000~ 20,000	13 837	15 620	23 021	1 298	15 651
20,000~ 30,000	29 577	25 472	26 345	5 859	25 542
30,000~ 40,000	60 796	35 423	34 005	9 149	35 333
40,000~ 50,000	106 934	45 555	42 493	19 677	45 231
50,000~ 60,000	183 445	55 270	49 820	40 871	55 359
60,000~ 70,000	258 747	64 909	58 925	78 928	64 865
70,000~ 80,000	296 897	74 836	66 902	102 371	75 280
80,000~ 90,000	304 108	84 979	74 759	121 671	84 704
90,000~100,000	264 140	94 720	83 095	108 188	94 282
100,000~110,000	243 117	104 955	90 767	111 679	104 927
110,000~120,000	221 593	114 842	97 356	114 111	114 968
120,000~130,000	176 193	124 821	105 855	98 948	124 989
130,000~140,000	156 498	134 903	112 566	89 099	134 917
140,000~150,000	132 272	144 768	118 395	79 404	144 757
150,000~160,000	102 870	154 465	126 525	57 692	154 381
160,000~170,000	87 391	164 985	131 096	53 394	165 085
170,000~180,000	73 567	174 818	140 018	46 736	174 641
180,000~190,000	65 625	185 266	146 634	43 517	185 445
190,000~200,000	58 105	194 798	150 190	40 742	194 800
200,000~210,000	45 431	204 671	156 861	29 861	204 787
210,000~220,000	31 546	214 758	155 399	18 662	214 970
220,000~230,000	34 995	224 955	170 273	22 439	224 576
230,000~240,000	27 175	234 749	181 349	17 588	234 562
240,000~250,000	19 333	244 213	180 196	14 389	244 076
250,000~260,000	16 747	245 120	184 392	13 439	255 472
260,000~270,000	13 233	264 641	200 339	9 291	265 109
270,000~280,000	14 060	274 117	196 730	10 735	273 852
280,000~290,000	9 391	284 471	193 931	7 399	284 819
290,000~300,000	11 848	295 674	214 042	7 811	295 311
300,000~350,000	23 927	304 632	210 938	14 974	324 093
350,000~400,000	14 018	375 080	220 881	11 061	374 535
400,000~450,000	6 733	413 696	297 533	4 446	410 681
450,000~500,000	4 335	468 835	273 188	3 331	468 549
500,000元以上 Over N. T. \$ 500,000	6 892	663 950	342 024	4 601	709 281

**Table 68. Average Available Income and Final Consumption Expenditure
Per Household by Available Income Size and by Degree of
Urbanization in Taiwan District.**

單位：新台幣元
Unit: N. T. \$

1 9 7 8

市	城	Town	鎮	鄉	Village	村
最終消費支出 Final consumption expenditure	戶 No. of households	可支配所得 Available income	最終消費支出 Final consumption expenditure	戶 No. of households	可支配所得 Available income	最終消費支出 Final consumption expenditure
111 222	603 524	110 519	92 870	1 099 809	95 026	77 341
88 896	650	7 350	7 120	668	— 1 304	40 423
35 383	2 961	11 705	30 108	9 578	16 826	19 155
23 511	5 548	24 337	25 849	18 170	25 796	27 411
32 320	11 135	36 163	32 792	40 512	35 239	34 719
39 430	22 532	45 924	40 781	64 725	45 524	44 021
49 957	36 938	55 090	49 834	105 636	55 298	49 763
59 303	58 064	65 077	58 950	121 755	64 857	58 668
68 100	63 412	73 995	67 277	131 114	74 897	65 786
76 417	58 471	85 292	76 509	123 966	85 101	72 306
85 490	59 886	95 329	83 946	96 066	94 833	79 866
92 869	53 407	104 846	90 076	78 031	105 068	88 232
100 202	40 914	114 500	98 860	66 568	114 835	91 553
108 523	30 217	124 512	103 793	47 028	124 668	101 566
116 463	28 496	134 980	108 046	38 903	134 813	106 952
121 008	21 737	144 595	116 976	31 131	144 919	112 722
126 549	21 037	154 492	130 792	24 141	154 642	122 749
135 176	12 151	164 209	133 777	21 846	165 171	119 634
142 979	11 213	175 560	153 876	15 618	174 816	121 208
145 925	10 555	185 263	160 284	11 553	184 593	136 832
152 684	10 677	194 348	158 540	6 686	195 502	121 659
163 446	6 273	204 516	157 323	92 97	204 403	135 399
160 383	5 928	214 782	156 482	6 956	214 171	141 106
177 417	7 246	225 744	171 810	5 310	225 479	137 985
185 456	5 291	235 057	188 063	4 296	235 133	156 269
179 933	1 635	245 567	163 649	3 309	244 141	189 517
191 442	1 305	256 133	205 021	2 003	168 494	123 645
213 502	2 280	263 128	177 669	1 662	264 098	157 854
197 266	1 989	275 989	206 900	1 336	273 461	177 287
184 784	332	280 392	247 100	1 660	283 736	224 070
222 160	2 391	297 363	206 642	1 646	294 941	186 269
219 984	3 641	319 787	217 338	5 312	239 386	181 052
230 688	1 949	379 293	219 175	1 008	372 903	116 565
305 178	1 640	418 243	319 026	647	422 892	190 517
299 946	331	494 430	345 390	673	457 661	105 237
374 530	1 292	564 635	355 746	999	583 615	174 566

第六十九表 台灣地區平均每戶可支配所得及最終消費支出按戶
內就業人數別與經濟戶長年齡組別分

民國六十五年

	總 平 均			未
	General Average			
	戶 數 No. of households	可 支 配 所 得 Available income	最 終 消 費 支 出 Final consumption expenditure	戶 數 No. of households
全體家庭 All households	3 117 027	116 297	95 714	14 843
0. 無 0 person	56 158	66 971	59 937	326
1. 1 人 person	1 375 683	100 862	86 885	4 283
2. 2 人 persons	992 116	119 284	96 195	6 951
3. 3 人 persons	372 067	138 686	109 810	1 972
4. 4 人 persons	187 415	144 271	114 870	999
5. 5 人 persons	85 039	161 063	121 676	—
6. 6 人以上 persons and over	48 549	191 700	150 003	312

	20 ~ 24 歲 years		25 ~ 29 歲 years	
	可 支 配 所 得 Available income	最 終 消 費 支 出 Final consumption expenditure	戶 數 No. of households	可 支 配 所 得 Available income
全體家庭 All households	103 953	85 544	407 506	110 897
0. 無 0 person	—	—	2 166	120 738
1. 1 人 person	85 417	73 165	233 641	98 041
2. 2 人 persons	114 381	88 676	138 496	116 732
3. 3 人 persons	142 964	120 843	18 377	164 975
4. 4 人 persons	149 676	121 573	9 498	184 916
5. 5 人 persons	148 290	122 473	3 665	197 894
6. 6 人以上 persons and over	177 215	145 437	1 663	206 183

Table 69. Average Available Income & Final Consumption Expenditure Per Household by Number of Persons Employed Per Household Age Group of The Head of Household and in Taiwan District.

1 9 7 6

單位：新台幣元
Unit: N. T. \$

滿 15 歲 Under 15 years		15 ~ 19 歲 years				20 ~ 24 歲 years
可支配所得 Available income	最終消費支出 Final consumption expenditure	戶數 No. of households	可支配所得 Available income	最終消費支出 Final consumption expenditure	戶數 No. of households	
81 493	69 531	77 771	96 981	80 699	287 698	
37 864	32 724	334	35 700	35 152	—	
55 367	50 297	31 926	78 384	69 409	153 137	
84 424	74 979	26 375	94 117	78 230	91 897	
95 270	72 096	11 206	122 612	94 002	24 838	
104 208	77 003	5 615	133 250	105 826	11 569	
—	—	1 323	184 303	139 582	2 632	
260 630	210 498	992	181 016	154 018	3 625	

		30 ~ 34 歲 years		35 ~ 39 歲 years		
最終消費支出 Final consumption expenditure	戶數 No. of households	可支配所得 Available income	最終消費支出 Final consumption expenditure	戶數 No. of households	可支配所得 Available income	
91 048	502 076	111 765	93 230	485 601	116 922	
112 867	3 079	113 836	107 093	1 619	76 764	
83 712	258 055	104 342	90 186	201 424	114 221	
92 524	193 371	113 234	90 529	171 622	114 841	
125 966	33 083	131 171	105 971	67 462	120 654	
149 626	8 192	151 643	129 060	31 216	126 195	
116 507	3 981	203 711	167 312	8 650	131 879	
193 772	2 315	237 193	203 429	3 608	198 841	

第六十九表 台灣地區平均每戶可支配所得及最終消費支出按戶
內就業人數別與經濟戶長年齡組別分（續）

民 國 六 十 五 年

	35 ~ 39 歲 years	40 ~ 44 歲 years		
	最 終 消 費 支 出 Final consumption expenditure	戶 數 No. of households	可 支 配 所 得 Available income	最 終 消 費 支 出 Final consumption expenditure
全體家庭 All households	98 554	499 928	122 208	101 943
0. 無 0 person	70 016	2 317	51 162	43 649
1. 1 人 person	99 238	196 931	108 690	94 644
2. 2 人 persons	96 005	150 903	125 755	104 664
3. 3 人 persons	99 468	75 680	129 540	105 556
4. 4 人 persons	100 081	43 349	138 352	112 327
5. 5 人 persons	105 992	18 884	143 490	104 284
6. 6 人以上 persons and over	146 351	11 864	175 728	135 134

	55 ~ 59 歲 years			戶 數 No. of households
	戶 數 No. of households	可 支 配 所 得 Available income	最 終 消 費 支 出 Final consumption expenditure	
全體家庭 All households	213 369	115 113	88 533	19 240
0. 無 0 person	23 384	49 256	43 045	3 605
1. 1 人 peron	69 829	81 835	66 146	8 205
2. 2 人 persons	49 678	125 650	97 704	4 040
3. 3 人 persons	32 113	160 339	114 083	1 237
4. 4 人 persons	17 873	146 865	111 530	2 153
5. 5 人 persons	13 210	158 208	123 613	—
6. 6 人以上 persons and over	7 282	218 282	153 946	—

Table 69. Average Available Income & Final Consumption Expenditure Per Household by Number of Person Employed Per Household Age Groups of The Head of Household and in Taiwan District. (Cont.)

1 9 7 6

單位：新台幣元
Unit: N. T. \$

45 ~ 49 歲 years			50 ~ 54 歲 years		
戶 數 No. of households	可 支 配 所 得 Available income	最 終 消 費 支 出 Final consumption expenditure	戶 數 No. of households	可 支 配 所 得 Available income	最 終 消 費 支 出 Final consumption expenditure
363 284	126 985	103 778	234 494	125 897	100 364
5 909	81 743	71 047	6 374	48 827	46 650
141 014	101 916	88 557	74 902	97 749	83 184
92 532	130 855	105 731	65 098	135 970	104 781
64 901	146 538	116 031	40 515	142 173	110 567
32 486	151 829	118 642	24 465	134 811	106 748
16 861	164 854	124 739	15 833	177 244	134 205
9 581	203 163	158 821	7 307	160 572	132 708

60 ~ 64 歲 years		65 歲 以 上 65 years and over		
可 支 配 所 得 Available income	最 終 消 費 支 出 Final consumption expenditure	戶 數 No. of households	可 支 配 所 得 Available income	最 終 消 費 支 出 Final consumption expenditure
157 503	123 872	11 217	126 452	105 385
94 145	87 378	7 045	84 654	73 262
104 956	91 621	2 336	180 611	146 414
145 928	115 064	1 153	193 058	164 405
465 929	268 347	683	259 915	196 763
308 360	241 406	—	—	—
—	—	—	—	—
—	—	—	—	—

第七十表 台灣地區平均每戶可支配所得及最終消費支出按戶內人口數及經濟戶長年齡組別分

民國六十五年

年 齡 組 別 Age groups 戶 內 人 口 數 No. of persons per household	總 平 均 General average			未 滿 15 歲 Under	
	戶 數 No. of households	可 支 配 所 得 Available income	最 終 消 費 支 出 Final consumption expenditure	戶 數 No. of households	可 支 配 所 得 Available income
合 計 Total	3 117 027	116 297	95 714	14 843	81 493
1 人 Person	98 890	49 246	36 805	—	—
2 人 Persons	169 614	80 546	63 800	1 300	48 803
3 人 Persons	296 763	99 849	78 851	3 651	60 078
4 人 Persons	551 604	108 688	88 855	1 990	89 173
5 人 Persons	710 299	115 286	94 542	3 623	83 344
6 人 Persons	584 818	121 448	101 420	2 294	83 371
7 人 Persons	336 377	129 454	108 510	668	93 584
8 人 Persons	176 591	140 568	119 574	337	90 686
9 人 Persons	88 400	154 230	129 066	668	122 395
10 人 Persons	47 659	169 683	139 560	—	—
11~15人 Persons	50 411	191 996	157 726	312	260 630
16人以上 Persons and over	5 601	304 333	245 678	—	—

**Table 70. Average Available Income & Final Consumption Expenditure
Per Household by Family & Age Group of The Head of
Household Size in Taiwan District.**

1 9 7 6

單位：新台幣元
Unit: N. T. \$

20 years	15—19歲 years			20—24歲 years			25—29歲 years
最終消費支出 Final consumption expenditure	戶 No. of households	可支配所得 Available income	最終消費支出 Final consumption expenditure	戶 No. of households	可支配所得 Available income	最終消費支出 Final consumption expenditure	戶 No. of households
69 531	77 771	96 981	80 699	287 698	103 953	85 544	407 506
—	984	83 712	51 012	4 912	63 142	45 206	6 340
41 393	9 542	63 660	52 342	25 419	86 657	67 171	18 940
45 702	16 442	77 385	62 761	55 867	99 743	77 783	42 392
85 082	14 481	89 802	77 910	80 663	94 038	77 285	89 059
73 651	17 499	101 049	84 556	53 783	100 117	83 770	109 985
73 684	6 934	120 963	96 887	32 657	114 172	99 504	75 771
66 167	6 312	134 466	11 426	12 245	126 164	108 669	34 839
74 940	1 614	141 536	124 932	10 274	148 480	121 178	14 409
106 384	1 635	144 589	124 581	4 918	170 288	148 040	7 483
—	1 001	127 041	115 089	4 964	173 904	145 789	3 660
210 498	1 327	174 769	143 902	1 996	176 472	160 118	4 296
—	—	—	—	—	—	—	332

第七十表 台灣地區平均每戶可支配所得及最終消費支出按戶內人口數及經濟戶長年齡組別分（續一）

民國六十五年

年 齡 組 別 Age groups	25—29歲 years		30—34歲 years		
	可 支 配 所 得 Available income	最 終 消 費 支 出 Final consumption expenditure	戶 數 No. of households	可 支 配 所 得 Available income	消 費 支 出 Final consumption expenditure
合 計 Total	110 897	91 048	502 076	111 765	93 230
1 人 Person	70 500	56 054	1 960	46 056	35 470
2 人 Persons	100 714	81 786	9 908	86 053	68 174
3 人 Persons	108 340	87 951	28 935	108 209	85 669
4 人 Persons	112 417	92 099	77 741	115 959	94 769
5 人 Persons	101 104	82 953	136 046	105 373	86 950
6 人 Persons	107 539	88 975	123 669	109 945	91 484
7 人 Persons	119 581	102 133	64 141	110 501	95 819
8 人 Persons	136 087	111 573	33 505	111 611	99 045
9 人 Persons	166 775	141 069	11 960	157 364	124 859
10 人 Persons	177 839	133 227	4 933	147 565	122 054
11—15人 Persons	178 945	146 011	8 946	178 282	162 879
16人以上 Persons and over	509 827	198 375	332	185 498	172 800

**Table 70. Average Available Income & Final Consumption Expenditure
Per Household by Family & Age Group of The Head of
Household Size in Taiwan District. (Cont.1)**

1 9 7 8

單位：新台幣元
Unit: N. T. \$

35—39歲 years			40—44歲 years			45—49歲 years	
戶 No. of households	數 可支配所得 Available income	最終消費支出 Final consumption expenditure	戶 No. of households	數 可支配所得 Available income	最終消費支出 Final consumption expenditure	戶 No. of households	數 可支配所得 Available income
485 601	116 922	98 554	499 928	122 208	101 943	363 284	126 985
6 675	57 156	40 715	9 174	44 976	35 387	18 636	44 927
5 274	74 460	50 328	12 057	74 631	65 820	16 977	80 043
19 134	97 483	78 612	35 244	95 423	74 121	35 650	100 542
74 361	109 307	89 811	80 418	101 833	85 026	66 414	113 325
123 459	113 499	94 297	119 011	123 019	101 172	79 438	132 177
114 485	118 684	102 654	109 058	124 393	105 130	64 996	134 651
75 440	120 488	100 782	67 100	134 674	112 856	32 868	161 942
40 222	130 916	113 049	31 973	147 183	126 913	19 848	158 926
16 614	141 057	127 074	17 301	147 975	124 437	10 898	160 831
5 279	147 472	126 822	10 276	189 575	164 214	7 647	156 290
3 999	180 568	157 638	7 991	214 611	171 045	8 593	197 236
659	319 102	277 473	325	179 181	160 892	1 316	343 760

第七十表 台灣地區平均每戶可支配所得及最終消費支出按
戶內人口數及經濟戶長年齡組別分 (續完)

民國六十五年

年 齡 組 別 Age groups	45—49歲 years	50—54歲 years			
	最終消費支出 Final consumption expenditure	戶 數 No. of households	可 支 配 所 得 Available income	最終消費支出 Final consumption expenditure	戶 數 No. of households
戶 內 人 口 數 No. of persons per household					
合 計 Total	103 778	234 494	125 897	100 364	213 369
1 人 Person	34 198	20 378	51 608	38 334	25 487
2 人 Persons	62 596	19 466	80 014	62 730	40 539
3 人 Persons	79 432	21 039	111 478	81 088	33 113
4 人 Persons	91 172	37 261	107 075	86 230	26 114
5 人 Persons	108 473	40 738	140 180	110 530	23 763
6 人 Persons	111 817	35 997	137 109	110 297	17 252
7 人 Persons	135 511	23 861	151 134	121 744	18 631
8 人 Persons	132 207	16 527	171 971	145 077	6 317
9 人 Persons	132 420	8 289	172 903	138 149	8 280
10 人 Persons	131 636	4 592	182 817	144 334	4 634
11—15人 Persons	157 275	5 355	171 938	142 999	7 596
16人以上 Persons and over	265 404	991	292 408	266 448	1 643

**Table 70. Average Available Income & Final Consumption Expenditure
Per Household by Family Size & Age Group of The Head of
Household in Taiwan District. (Cont.)**

1 9 7 6

單位：新台幣元
Unit: N. T. \$

55—59歲 years		60—64歲 years			65 歲 以 上 65 years and over		
可支配所得 Available income	最終消費支出 Final consumption expenditure	戶 No. of households	可支配所得 Available income	最終消費支出 Final consumption expenditure	戶 No. of households	可支配所得 Available income	最終消費支出 Final consumption expenditure
115 113	88 533	19 240	157 503	123 872	11 217	126 452	105 385
39 454	28 360	2 695	54 429	43 785	1 649	63 613	52 647
65 710	49 324	4 013	113 071	96 576	6 179	113 504	98 115
91 079	73 841	4 033	135 096	107 888	1 263	98 831	90 224
123 847	99 159	2 557	261 854	179 568	545	231 020	143 817
145 221	110 598	2 286	225 403	173 702	668	221 126	181 787
198 394	144 770	1 351	135 402	117 785	354	212 530	153 290
147 344	115 466	272	129 300	118 200	—	—	—
166 506	128 745	1 310	201 478	173 741	255	212 900	196 660
143 676	113 324	354	195 000	189 476	—	—	—
156 028	113 304	369	404 290	272 190	304	277 000	233 060
210 235	154 829	—	—	—	—	—	—
281 196	245 616	—	—	—	—	—	—

第七十一表 台灣地區平均每戶可支配所得按戶內人口數、經濟戶長年齡組別及性別分

民國六十五年

年齡組別 Age groups 戶內人口數 No. of persons per household	總 平 均 General average		未 滿 15 歲 Under 15 years		15 ~ 19
	男 Male	女 Female	男 Male	女 Female	男 Male
合 計 Total	116 799	108 063	83 094	78 598	96 103
1 人 person	50 428	44 380	—	—	83 712
2 人 persons	81 240	76 393	45 044	50 020	64 756
3 人 persons	100 213	97 230	57 029	68 175	76 767
4 人 persons	108 287	114 686	81 445	96 824	89 361
5 人 persons	115 304	114 874	81 251	87 074	101 554
6 人 persons	120 223	169 431	81 886	92 150	117 283
7 人 persons	128 786	148 443	106 560	80 530	134 857
8 人 persons	140 210	153 160	—	90 686	125 874
9 人 persons	153 293	196 235	122 395	—	139 570
10 人 persons	169 576	174 702	—	—	127 041
11~15 人 persons	190 694	255 713	260 630	—	174 769
16 人以上 persons and over	304 333	—	—	—	—

Table 71. Average Available Income Per Household by Family Size & Age Group and Sex of The Head of Household in Taiwan District.

1 9 7 8

單位：新台幣元
Unit: N. T. \$

歲 years	20 ~ 24 歲 years		25 ~ 29 歲 years		30 ~ 34 歲 years		35~39 歲 years
	男 Male	女 Female	男 Male	女 Female	男 Male	女 Female	男 Male
101 013	103 370	112 393	110 872	111 314	111 358	119 898	117 421
—	66 038	55 228	75 216	63 943	46 056	—	57 390
56 832	84 887	97 492	105 241	65 729	94 851	53 124	73 258
81 855	100 138	94 931	107 234	114 566	111 296	92 044	101 215
90 982	92 647	122 129	111 494	131 780	117 411	99 326	110 155
98 895	98 995	117 134	100 839	110 811	105 239	108 611	112 863
136 383	112 016	184 088	106 107	139 714	107 502	236 730	118 075
131 301	125 679	140 590	118 679	167 239	109 336	141 494	120 503
165 934	143 999	275 140	137 065	94 516	110 996	145 737	131 095
151 855	173 111	125 400	166 775	—	148 139	491 852	141 057
—	176 672	134 900	177 839	—	147 565	—	147 472
—	176 472	—	178 945	—	178 282	—	180 568
—	—	—	509 827	—	185 498	—	319 102

第七十一表 台灣地區平均每戶可支配所得按戶內人口數、經濟戶長年齡組別及性別分（續）

民 國 六 十 五 年

年齡組別 Age groups 戶內人口數 No. of persons per household	35~39 歲 years	40 ~ 44 歲 years		45 ~ 49 歲 years	
	女 Female	男 Male	女 Female	男 Male	女 Female
計 Total	107 832	122 315	120 023	127 220	122 194
1 人 person	56 381	46 071	35 922	42 634	61 361
2 人 persons	78 061	72 988	78 004	75 862	110 883
3 人 persons	83 166	95 145	97 853	103 703	82 538
4 人 pers	98 027	100 572	122 698	110 745	179 080
5 人 persons	124 948	122 617	132 256	132 542	110 369
6 人 persons	152 488	123 868	157 832	134 303	152 030
7 人 persons	120 165	134 836	129 262	158 770	264 939
8 人 persons	125 639	147 503	132 349	156 808	222 590
9 人 per	—	147 975	—	162 948	127 355
10 人 persons	—	189 233	194 573	156 290	—
11~15人 persons	—	203 378	474 558	197 236	—
16人以上 persons and over	—	179 181	—	343 760	—

**Table 71. Average Available Income Per Household by Family Size
& Age Group and Sex of The Head of Household in
Taiwan District. (Cont.)**

1 9 7 8

單位：新台幣元
Unit: N. T. \$

50 ~ 54 歲 years		55 ~ 59 歲 years		60 ~ 64 歲 years		65 歲 以 上 65 years and over	
男 Male	女 Female	男 Male	女 Female	男 Male	女 Female	男 Male	女 Female
127 051	95 111	118 765	70 565	163 678	98 759	127 878	121 765
53 089	22 932	43 743	29 946	57 697	30 000	62 300	63 977
82 280	60 054	66 899	53 248	117 679	69 400	103 808	165 507
112 093	103 878	88 374	126 995	137 821	128 085	98 831	—
107 404	99 648	123 590	127 541	261 854	—	231 020	—
141 055	86 670	145 221	—	225 403	—	221 126	—
137 708	71 944	194 353	295 242	135 402	—	—	212 530
148 544	241 067	147 344	—	129 300	—	—	—
171 971	—	166 506	—	201 478	—	212 900	—
172 903	—	143 676	—	195 000	—	—	—
182 817	—	156 028	—	404 290	—	277 000	—
175 281	148 873	210 235	—	—	—	—	—
292 408	—	281 196	—	—	—	—	—

第七十二表 台灣地區平均每戶可支配所得及最終消費支出按戶內就業人數及人口數分

民國六十五年

戶內人口數 Family size 戶內就業人數 No. of Persons Employed Per Household	總 平 均 General average			戶 數 No. of households
	戶 數 No. of households	可 支 配 所 得 Available income	最 終 消 費 支 出 Final consumption expenditure	
全體家庭 All households	3 117 027	116 297	95 714	98 890
無 None	56 158	66 971	59 937	17 387
1 人 Person	1 375 683	100 862	86 885	81 503
2 人 Persons	992 116	119 284	96 195	—
3 人 Persons	372 067	138 686	109 810	—
4 人 Persons	187 415	144 271	114 870	—
5 人 Persons	85 039	161 063	121 676	—
6 人 以 上 Persons and over	48 549	191 700	150 003	—

戶內人口數 Family size 戶內就業人數 No. of Persons Employed Per Household	3 人 persons		4 人 persons	
	可 支 配 所 得 Available income	最 終 消 費 支 出 Final consumption expenditure	戶 數 No. of households	可 支 配 所 得 Available income
全體家庭 All households	99 849	78 851	551 604	108 688
無 None	83 280	73 902	7 714	113 028
1 人 Person	90 175	77 048	305 992	98 659
2 人 Persons	117 380	82 724	181 312	121 604
3 人 Persons	102 351	76 956	44 977	126 644
4 人 Persons	—	—	11 609	98 852
5 人 Persons	—	—	—	—
6 人 以 上 Persons and over	—	—	—	—

**Table 72. Average Available Income and Final Consumption Expenditure
Per Household by Number of Persons Employed Per
Households and Family Size in Taiwan District.**

1 9 7 8

單位：新台幣元
Unit: N. T. \$

1 人 person		2 人 persons				3 人 persons	
可支配所得 Available income	最終消費支出 Final consumption expenditure	戶數 No. of households	可支配所得 Available income	最終消費支出 Final consumption expenditure	戶數 No. of households	可支配所得 Available income	最終消費支出 Final consumption expenditure
49 246	36 805	169 614	80 546	63 800	296 763		
31 231	27 645	19 625	65 430	57 690	9 016		
53 090	38 759	107 813	77 335	61 605	169 708		
—	—	42 176	95 787	72 254	99 530		
—	—	—	—	—	18 509		
—	—	—	—	—	—		
—	—	—	—	—	—		
—	—	—	—	—	—		
		5 人 persons		6 人 persons			
最終消費支出 Final consumption expenditure	戶數 No. of households	可支配所得 Available income	最終消費支出 Final consumption expenditure	戶數 No. of households	可支配所得 Available income	最終消費支出 Final consumption expenditure	戶數 No. of households
88 855	710 299	115 286	94 542	584 818	121 448		
104 001	2 085	133 616	121 990	331	98 214		
84 710	349 260	108 028	93 375	232 387	113 933		
94 839	251 047	117 159	92 781	216 299	116 004		
90 028	68 996	130 475	100 850	81 223	145 126		
90 023	30 964	141 116	103 741	39 307	133 456		
—	7 947	137 782	103 687	12 950	138 671		
—	—	—	—	2 321	171 953		

第七十二表 台灣地區平均每戶可支配所得及最終消費支出按戶內就業人數及人口數分（續）

民國六十五年

戶內人口數 Family size 戶內就業人數 No. of Persons Employed Per Household	6 人 persons		7 人 persons	
	最終消費支出 Final consumption expenditure	戶數 No. of households	可支配所得 Available income	最終消費支出 Final consumption expenditure
全體家庭 All households	101 420	336 377	129 454	108 510
無 None	91 298	—	—	—
1 人 Person	99 921	89 932	116 584	105 264
2 人 Persons	97 675	115 228	126 290	107 954
3 人 Persons	112 695	71 928	138 460	112 135
4 人 Persons	106 440	35 166	139 782	107 584
5 人 Persons	102 688	19 832	149 974	111 807
6 人以上 Persons and over	115 363	4 291	153 695	123 032

戶內人口數 Family size 戶內就業人數 No. of Persons Employed Per Household	10 人 persons			戶數 No. of households
	戶數 No. of households	可支配所得 Available income	最終消費支出 Final consumption expenditure	
全體家庭 All households	47 659	169 683	139 560	50 411
無 None	—	—	—	—
1 人 Person	2 648	240 134	223 285	998
2 人 Persons	6 246	162 341	141 406	3 297
3 人 Persons	13 913	145 209	124 457	7 703
4 人 Persons	10 672	160 647	136 425	10 660
5 人 Persons	5 892	208 616	153 100	9 928
6 人以上 Persons and over	8 288	177 747	131 184	17 825

Table 72. Average Available Income and Final Consumption Expenditure Per Household by Number of Persons Employed Household and Family Size in Taiwan District. (Cont.)

單位：新台幣元
Unit: N. T. \$

1 9 7 6

8 人 persons			9 人 persons		
戶 No. of households	可支配所得 Available income	最終消費支出 Final consumption expenditure	戶 No. of households	可支配所得 Available income	最終消費支出 Final consumption expenditure
176 591	140 568	119 574	88 400	154 230	129 066
—	—	—	—	—	—
28 006	140 639	128 054	7 436	163 559	153 255
55 517	125 334	109 963	21 464	138 079	123 711
43 386	151 119	126 430	21 432	151 072	129 668
28 854	144 155	118 181	19 196	158 223	131 159
14 905	157 063	120 515	12 608	148 834	113 381
5 923	146 759	123 757	6 264	207 926	141 802

11 ~ 15 人 persons		16 人 以上 persons and over		
可支配所得 Available income	最終消費支出 Final consumption expenditure	戶 No. of households	可支配所得 Available income	最終消費支出 Final consumption expenditure
191 996	157 726	5 601	304 333	245 678
—	—	—	—	—
115 792	112 457	—	—	—
176 006	139 021	—	—	—
187 802	157 057	—	—	—
185 590	156 019	987	277 691	260 495
198 228	161 753	977	426 751	248 023
201 392	162 788	3 637	278 679	241 026

第七十三表 台灣地區平均每戶最終消費支出按都市化程度別分
Table 73. Average Final Consumption Expenditure Per Household by Degree of Urbanization in Taiwan District.

民國六十五年

	總 平 均	都 市	城 鎮	鄉 村
	General Average	City	Town	Village
家庭戶數 No. of households	3 117 027	1 413 694	603 524	1 099 809
每一戶平均人數	5.25	4.93	5.46	5.52
Average no. of persons per household				
每一戶平均成年人數	2.64	2.55	2.68	2.73
Average no. of adults per household				
每一戶平均未成年人數	2.61	2.38	2.78	2.79
Average no. of minors per household				
每一戶平均所得收入者人數	1.61	1.50	1.67	1.73
Average no. of income recipients per household				
1. 食品、飲料和烟草	44 396	46 267	45 778	41 235
Food, beverage & tobacco				
1.1 食 品 Food	40 015	42 093	41 193	36 699
1.2 非酒精性飲料 Non-alcoholic beverage	657	779	654	502
1.3 酒精性飲料 Alcoholic beverage	938	889	965	986
1.4 烟 草 Tobacco	2 786	2 506	2 966	3 048
2. 衣著、鞋、襪類	6 538	8 017	5 997	4 935
Clothing & footwears				
3. 房地租、水費、燃料和動力	20 535	27 914	18 183	12 339
Rent, water, charges, fuel & power				
3.1 房地租和水費	16 378	23 358	14 090	8 660
Rent & water charges				
3.2 燃料和動力	4 157	4 556	4 093	3 679
Fuel & power				
4. 家庭器具及設備和家庭管理	3 706	4 483	3 421	2 864
Furniture, furnishing & household operations				
4.1 家庭器具及設備	2 152	2 412	2 200	1 791
Furniture & furniture				
4.2 家庭管理	1 554	2 071	1 221	1 073
Household operations				
5. 醫療和保健	4 410	4 517	4 262	4 352
Medical & healthcare				
6. 運輸交通及通訊	4 775	5 836	4 421	3 607
Transport & communication				
6.1 個人運輸設備	969	1 090	960	819
Personal transport equipment				
6.2 個人運輸設備之運轉費用	1 707	1 835	1 658	1 569
Expenses of personal transport equipment				
6.3 外購交通費用	2 099	2 911	1 803	1 219
Purchased transportation				
7. 娛樂教育和文化服務	6 103	7 815	5 675	4 139
Recreational educational & cultural services				
7.1 設備和附屬品	668	866	779	353
Facilities & attachments.				
7.2 娛樂和文化服務	983	1 427	894	462
Recreational & cultural services				
7.3 書報雜誌文具	697	965	617	395
Newspapers, magazine & stationery				
7.4 教 育	3 755	4 557	3 385	2 929
Education				
8. 雜項支出	5 250	6 374	5 133	3 870
Miscellaneous				
最終消費支出合計	95 714	111 223	92 870	77 341
Total final consumption expenditure				
i 耐久財 Durable goods	3 164	3 691	3 285	2 421
ii 半耐久財 Semi-durable goods	8 390	10 149	7 891	6 402
iii 非耐久財 Non-durable goods	55 378	58 801	56 131	50 565
iv 勞 務 Services	28 782	38 582	25 563	17 953

第 七 章

六十五年臺灣地區所得收入者所得分配調查結果表

CHAPTER VII

STATISTICAL TABLES OF SURVEY ON INCOME DISTRIBUTION
OF INCOME RECIPIENTS IN TAIWAN DISTRICT, 1976

第一表 台灣地區所得收入者所得分配按都市化程度及地區別分

民國六十五年

	總 計 General-total				台 北 市 Taipei Municipality
	合 計 Total	都 市 City	城 鎮 Town	鄉 村 Village	
所得收入者人數 No. of income recipients	5 027 156	2 122 293	1 007 484	1 897 379	705 320
1. 受僱人員報酬 Compensation of employees	230 265 934	133 397 973	42 180 048	54 687 913	47 661 479
I 薪 資 Wages & salaries	196 421 196	111 087 563	36 431 742	48 901 891	40 023 105
II 實物折值 In kind	13 444 669	8 518 317	2 451 028	2 475 324	2 741 628
III 其他收入 Other receipts	20 400 069	13 792 093	3 297 278	3 310 698	4 896 746
2. 產業主所得 Entrepreneurial income	95 093 006	38 179 876	17 799 458	39 113 672	14 498 714
I 農業淨收入 Net agricultural income	31 686 403	2 180 299	6 042 746	23 463 358	58 660
II 林業淨收入 Net forest income	541 922	121 500	7 400	413 022	—
III 漁業淨收入 Net fishing income	2 242 301	55 560	475 902	1 710 839	—
IV 營業淨收入 Net operation surplus	57 386 298	33 771 850	10 640 553	12 973 895	13 141 844
V 執行業務淨收入 Net professional income	3,236 082	2 050 667	632 857	552 558	1 298 210
3. 基本所得 Primary income	325 358 940	171 577 849	59 979 506	93 801 585	62 160 193
4. 已分配要素所得 Distributed factor income	334 415 266	178 121 682	61 146 757	95 146 827	65 663 594
5. 所得收入毛額 Gross income receipt	354 377 822	189 349 761	64 367 548	100 660 513	71 568 591

Table 1. Income Distribution of Income Recipients by Degree of Urbanization and by Areas in Taiwan District.

1 9 7 8

單位：新台幣千元
Unit: N.T. \$1,000

臺灣省 Taiwan Province							
小計 Sub-total	台北縣 Taipei County	宜蘭縣 Ilan County	桃園縣 Taoyuan County	新竹縣 Hsinchu County	苗栗縣 Miaoli County	台中縣 Taichung County	彰化縣 Coanghwa County
4 321 836	568 577	117 961	250 713	184 136	163 115	262 253	352 037
182 604 455	34 641 790	4 168 103	9 585 011	9 338 445	5 843 033	10 140 525	10 111 343
156 398 091	30 039 194	3 761 986	7 966 080	8 222 726	5 075 711	8 711 649	9 399 435
10 703 041	1 568 301	220 889	569 908	405 143	231 642	543 013	268 615
15 503 323	3 034 295	185 228	1 049 023	710 576	535 680	885 863	443 293
80 594 292	8 322 607	2 609 692	5 327 487	3 396 335	3 083 252	4 796 944	6 872 060
31 627 743	1 307 155	1 751 232	1 330 467	1 509 504	1 370 935	2 098 680	3 663 055
541 922	129 990	4 283	600	71 418	512	—	—
2 242 301	279 294	39 627	18 311	16 450	—	13 653	168 253
44 244 454	6 474 108	778 478	3 730 993	1 751 155	1 596 704	2 664 451	2 914 994
1 937 872	132 060	36 072	247 116	47 808	115 101	20 160	125 758
263 198 747	42 964 397	6 777 795	14 912 498	12 734 780	8 926 285	14 937 469	16 983 403
268 751 672	43 510 904	6 858 125	15 146 953	12 814 458	9 225 188	15 194 632	17 065 178
282 809 231	45 120 993	7 276 226	15 895 165	13 423 070	9 777 324	15 845 217	18 523 132

第一表 台灣地區所得收入者所得分配按都市化程度及地區別分 (續)

民國六十五年

	台 灣 省				
	南 投 縣 Nantou County	雲 林 縣 Yunlin County	嘉 義 縣 Chiayi County	台 南 縣 Tainan County	高 雄 縣 Kaohsiung County
所得收入者人數 No. of income recipients	169 760	228 818	228 771	297 653	292 093
1. 受僱人員報酬 Compensation of employees	5 551 700	5 769 331	8 215 431	8 477 790	12 009 619
I 薪 資 Wages & salaries	4 925 048	5 353 922	6 820 832	7 345 973	10 429 201
II 實物折值 In kind	387 746	236 968	702 904	455 572	528 267
III 其他收入 Other receipts	238 906	178 441	691 695	676 245	1 052 151
2. 產業主所得 Entrepreneurial income	3 375 608	5 573 152	6 019 709	5 627 201	5 038 085
I 農業淨收入 Net agricultural income	1 705 967	3 348 946	2 461 219	3 329 420	1 811 520
II 林業淨收入 Net forest income	184 175	10 427	833	58 214	—
III 漁業淨收入 Net fishing income	2 535	4 876	556 025	181 115	398 070
IV 營業淨收入 Net operation surplus	1 442 371	2 185 071	2 959 114	2 045 703	2 739 157
V 執行業務淨收入 Net professional income	40 560	23 832	42 518	12 749	89 338
3. 基本所得 Primary income	8 927 308	11 342 483	14 235 140	14 104 991	17 047 704
4. 已分配要素所得 Distributed factor income	9 058 349	11 431 203	14 479 549	14 282 323	17 633 382
5. 所得收入毛額 Gross income receipt	9 291 296	12 682 490	15 346 172	15 437 881	17 799 763

Table 1. Income Distribution of Income Recipients by Degree of Urbanization and by Areas in Taiwan District. (Cont.)

1 9 7 6

單位：新台幣千元
Unit: N. T. \$1,000

Taiwan Province							
屏東縣 Pingtung County	台東縣 Taitung County	花蓮縣 Hualien County	澎湖縣 Penghu County	基隆市 Keelung Municipality	台中市 Taichung Municipality	台南市 Tainan Municipality	高雄市 Kaohsiung Municipality
257 599	82 784	93 342	31 460	107 430	179 933	172 918	280 483
8 024 795	2 124 003	3 578 288	850 797	7 114 821	9 450 124	7 695 095	19 914 411
7 092 736	1 785 648	2 888 831	695 285	5 863 404	7 536 470	6 513 409	15 970 551
426 720	199 596	299 585	116 766	510 278	855 074	357 460	1 818 594
505 339	138 759	389 872	38 746	741 139	1 058 580	824 226	2 125 266
5 714 798	2 548 862	1 752 475	606 853	647 555	3 311 608	2 798 946	3 171 063
2 875 496	1 627 778	876 267	94 880	20 916	171 865	182 535	89 906
37 094	38 035	6 341	—	—	—	—	—
160 199	—	26 118	259 083	—	—	32 904	85 788
2 332 301	877 235	767 239	250 734	516 868	2 981 222	2 476 983	2 759 573
309 708	5 814	76 510	2 156	109 771	158 521	106 524	235 796
13 739 593	4 672 865	5 330 763	1 457 650	7 762 376	12 761 732	10 494 041	23 085 474
13 979 753	4 714 472	5 458 361	1 510 345	7 879 726	13 220 332	10 941 28	24 347 157
14 416 513	4 804 925	5 899 582	1 778 642	8 228 103	13 788 873	11 795 191	25 678 673

第二表 台灣地區所得收入者所得分配按所得收入者社會經濟特性細分

民 國 六 十 五 年

	合 計	農 業 雇 主	農業自營作業者	非 農 業 雇 主
	Total	Agricultural employers	Agricultural own-account workers	Non-agricultural employers
所得收入者人數 No. of income recipients	5 027 156	6 237	858 336	92 476
1. 受雇人員報酬 Compensation of employees	230 265 934	11 346	8 741 234	119 131
I 薪 資 Wages & salaries	196 421 196	11 346	8 488 756	109 554
II 實物折值 In kind	13 444 669	—	35 936	—
III 其他收入 Other receipts	20 400 069	—	216 542	9 577
2. 產業主所得 Entrepreneurial income	95 093 006	747 147	33 984 742	14 452 989
I 農業淨收入 Net agricultural income	31 686 403	279 527	30 330 529	9 047
II 林業淨收入 Net forest income	541 922	30 285	317 396	—
III 漁業淨收入 Net fishing income	2 242 301	388 915	1 788 031	—
IV 營業淨收入 Net operation surplus	57 386 298	48 420	1 532 986	13 375 530
V 執行業務淨收入 Net professional income	3 236 082	—	15 800	1 068 412
3. 基本所得 Primary income	325 358 940	758 493	42 725 976	14 572 120
4. 已分配要素所得 Distributed factor income	334 415 266	847 970	43 431 963	15 423 838
5. 所得收入毛額 Gross income receipt	354 377 822	858 876	47 420 825	16 254 160

Table 2. Income Distribution of Income Recipients by Socio-Economic Status of Income Recipients in Taiwan District.

1 9 7 8

單位：新台幣千元
Unit: N. T. \$1,000

非 農 業 自 營 作 業 者 Non-agricultural own-account workers	農 業 受 雇 者 Agricultural employees	非農業經理管理 和專業受雇者 Employees of non-agricultural managers, administrators & professionals	非農業文書推銷 和服務工作者 Clerks, salesmen service workers	非 農 業 體 力 勞 動 者 Industrial labors	軍 職 人 員 Servicemen	其 他 Others
546 435	266 582	326 186	1 108 039	1 610 990	143 681	68 194
910 097	9 204 826	37 644 015	80 482 149	81 700 376	10 803 354	649 405
762 530	8 706 218	31 474 760	65 306 150	74 212 309	7 254 701	94 871
20 141	219 438	1 857 401	6 792 155	1 913 616	2 478 623	127 358
127 426	279 170	4 311 854	8 383 844	5 574 451	1 070 030	427 176
43 971 237	305 807	311 481	398 832	910 664	5 008	5 096
314 205	229 488	31 997	31 884	456 601	2 654	470
130 273	51 716	—	8 088	3 418	—	744
1 998	22 525	—	29 946	10 364	—	522
41 751 438	2 078	181 744	162 540	331 562	—	—
1 773 323	—	97 740	166 374	108 719	2 354	3 360
44 881 334	9 510 633	37 955 496	80 880 981	82 611 040	10 808 362	654 501
45 887 489	9 572 932	40 705 065	82 382 400	83 520 395	10 953 627	1 684 587
48 262 654	10 027 808	42 724 623	86 510 005	86 658 887	11 466 997	4 192 986

第三表 台灣地區所得收入者平均每人所得按所得收入者社會經濟特性細分

民 國 六 十 五 年

	全體所得收入者 All income recipients	農 業 雇 主 Agricultural employers	農業自營作業者 Agricultural own-account workers	非 農 業 雇 主 Non-agricultural employers
所得收入者人數 No. of income recipients	5 027 156	6 237	858 336	92 476
1. 受雇人員報酬 Compensation of employees	45 804	1 819	10 184	1 289
I 薪 資 Wages & salaries	39 072	1 819	9 890	1 185
II 實物折值 In kind	2 674	—	42	—
III 其他收入 Other receipts	4 058	—	252	104
2. 產業主所得 Entrepreneurial income	18 916	119 793	39 593	156 289
I 農業淨收入 Net agricultural income	6 303	44 818	35 336	98
II 林業淨收入 Net forest income	108	4 856	370	—
III 漁業淨收入 Net fishing income	446	62 356	2 083	—
IV 營業淨收入 Net operation surplus	11 415	7 763	1 786	144 638
V 執行業務淨收入 Net professional income	644	—	18	11 553
3. 基本所得 Primary income	64 720	121 612	49 777	157 578
4. 已分配要素所得 Distributed factor income	66 522	135 958	50 600	166 787
5. 所得收入毛額 Gross income receipt	70 493	137 707	55 247	175 766

Table 3. Average Income Per Income Recipient by Socio-Economic Status of Income Recipients in Taiwan District.

1 9 7 6

單位：新台幣元
Unit: N. T. \$

非 農 業 自 營 Non-agricultural own-account workers	農 業 受 雇 者 Agricultural employees	非農業經理管理 和 專 業 受 雇 Employees of non-agricultural managers, administrators & professionals	非農業文書推銷 和 服 務 工 作 者 Clerks, salesmen & service workers	非 農 業 體 力 勞 動 者 Industrial labors	軍 職 人 員 Servicemen	其 他 Others
546 435	266 582	326 186	1 108 039	1 610 990	143 681	68 194
1 665	34 529	115 406	72 634	50 714	75 190	9 523
1 395	32 659	96 493	58 938	46 066	50 492	1 391
37	823	5 694	6 130	1 188	17 251	1 868
233	1 047	13 219	7 566	3 460	7 447	6 264
80 469	1 147	955	360	564	34	75
575	861	98	29	283	18	7
238	194	—	7	2	—	11
4	84	—	27	6	—	8
76 407	8	557	147	206	—	—
3 245	—	300	150	67	16	49
82 134	35 676	116 361	72 994	51 278	75 224	9 598
83 976	35 910	124 791	74 350	51 844	76 271	24 703
88 323	37 616	130 982	78 075	53 792	79 809	61 486

第四表 台灣地區所得收入者所得分配依要素所得按
人數十等分位分

民 國 六 十 五 年

	合 計 Total	依所得收入者已分配要素所得按人數十等分位組		
		1	2	3
所得收入者人數 No. of income recipients	5 027 156	502 716	502 716	502 716
1.受雇人員報酬 Compensation of employees	230 265 934	4 483 844	9 681 746	13 404 373
i 薪 資 Wages & salaries	196 421 196	4 269 191	9 092 832	12 557 135
ii 實物折值 In kind	13 444 669	80 503	152 912	195 113
iii 其他收入 Other receipts	20 400 069	134 150	436 002	652 125
2.產業主所得 Entrepreneurial income	95 093 006	1 007 830	2 484 065	3 376 088
i 農業淨收入 Net agricultural income	31 686 403	585 036	1 475 413	1 862 562
ii 林業淨收入 Net forest income	541 922	7 011	22 003	17 477
iii 漁業淨收入 Net fishing income	2 242 301	55 915	120 090	147 315
iv 營業淨收入 Net operation surplus	57 386 298	354 321	856 683	1 336 890
v 執行業務淨收入 Net professional income	3 236 082	5 547	9 876	11 844
3.基本所得 Primary income	325 358 940	5 491 674	12 165 811	16 780 461
4.財產所得收入淨額 Net property income	9 056 326	- 108 379	31 246	136 685
i 利 息 Interest	4 031 043	- 41 092	1 310	53 818
ii 紅 利 Dividend	1 926 083	- 134 858	- 24 348	-
iii 租金及權益 Rent & tenure	3 099 200	67 571	54 284	82 867
5.已分配要素所得 Distributed factor income	334 415 266	5 383 295	12 197 057	16 917 146

Table 4. Income Distribution of Income Recipients by Ten Equal Divisions of Income Recipients Ordered According to Distributed Factor Income in Taiwan District.

1 9 7 6

單位：新台幣千元
Unit: N. T. \$ 1000

By ten equal divisions of income recipients ordered according to distributed factor income						
4	5	6	7	8	9	10
502 716	502 716	502 716	502 716	502 716	502 716	502 712
16 125 762	19 360 897	24 096 537	28 397 897	33 048 875	37 561 717	44 104 286
14 416 585	17 442 040	21 072 331	24 448 045	27 208 868	30 576 230	35 337 939
514 373	741 374	1 355 965	1 729 665	2 698 084	3 001 432	2 975 248
1 194 804	1 177 483	1 668 241	2 220 187	3 141 923	3 984 055	5 791 099
4 825 485	6 449 455	7 031 396	8 563 898	10 166 213	14 656 968	36 531 608
3 285 919	3 593 795	3 369 716	3 288 841	3 900 097	3 580 218	6 744 806
52 993	77 394	76 248	38 651	47 991	39 758	162 396
104 864	217 274	215 650	273 458	339 913	264 905	502 917
1 363 146	2 450 561	3 260 538	4 842 204	5 710 710	10 301 938	26 909 307
18 563	110 431	109 244	120 744	167 502	470 149	2 212 182
20 951 247	25 810 352	31 127 933	36 961 795	43 215 088	52 218 685	80 635 894
215 254	237 125	296 302	353 522	748 932	1 147 983	5 997 656
91 357	64 817	135 435	154 703	462 861	759 577	2 348 257
6 600	— 1 186	— 12 774	13 819	77 420	112 733	1 888 677
117 297	173 494	173 641	185 000	208 651	275 673	1 760 722
21 166 501	26 047 477	31 424 235	37 315 317	43 964 020	53 366 668	86 633 550

第五表 台灣地區所得收入者所得分配按要素所得
十等分位分

民國六十五年

	合 計 Total	按所得收入者已分配要素所得十等分位組		
		1	2	3
所得收入者人數 No. of income recipients	5 027 156	1 479 756	759 905	581 998
1.受雇人員報酬 Compensation of employees	230 265 934	26 821 367	25 167 596	25 177 731
i 薪 資 Wages & salaries	196 421 196	25 249 295	22 743 069	22 241 526
ii 實物折值 In kind	13 444 669	403 178	781 346	1 231 400
iii其他收入 Other receipts	20 400 069	1 168 894	1 643 181	1 704 805
2.產業主所得 Entrepreneurial income	95 093 006	6 564 890	7 960 453	7 882 082
i 農業淨收入 Net agricultural income	31 686 403	3 711 067	4 869 720	4 166 315
ii 林業淨收入 Net forest income	541 922	46 493	95 477	62 349
iii漁業淨收入 Net fishing income	2 242 301	298 166	205 894	320 831
iv營業淨收入 Net operation surplus	57 386 298	2 481 896	2 678 574	3 267 856
v 執行業務淨收入 Net professional income	3 236 082	27 268	110 788	64 731
3.基本所得 Primary income	325 358 940	33 386 257	33 128 049	33 059 813
4.財產所得入淨額 Net property income	9 056 326	55 255	313 503	381 690
i 利 息 Interest	4 031 043	10 887	125 959	113 452
ii 紅 利 Dividend	1 926 084	— 159 206	5 414	1 665
iii租金及權益 Rent & tenure	3 099 200	203 574	182 130	266 574
5.已分配要素所得 Distributed factor income	334 415 266	33 441 512	33 441 552	33 441 503

Table 5. Income Distributed of Income Recipients by Ten Equal Divisions of Distributed Factor Income of Income Recipients in Taiwan District.

1 9 7 6

單位：新台幣千元
Unit: N. T. \$1,000

By ten equal divisions of distributed factor income of income recipients						
4	5	6	7	8	9	10
482 315	416 833	365 517	320 951	272 565	217 420	129 896
25 529 527	25 172 954	24 582 006	24 766 269	21 572 192	18 093 162	13 383 130
22 212 736	21 027 636	20 321 545	20 165 775	17 378 175	14 235 428	10 846 011
1 451 096	1 774 269	2 094 323	2 000 917	1 741 346	1 447 951	518 843
1 865 695	2 371 049	2 166 138	2 599 577	2 452 671	2 409 783	2 018 276
7 677 838	7 857 125	8 272 911	7 999 121	10 595 206	13 799 272	16 484 108
3 154 616	3 072 606	2 665 646	2 339 301	2 281 204	2 421 275	3 004 653
66 891	54 333	32 113	13 782	8 921	40 560	121 003
172 921	265 994	274 328	83 517	186 823	271 177	162 650
4 149 556	4 388 124	5 093 254	5 342 111	7 812 321	10 528 947	11 643 659
133 854	76 068	207 570	220 410	305 937	537 313	1 552 143
33 207 365	33 030 079	32 854 917	32 765 390	32 167 398	31 892 434	29 867 238
234 164	411 414	586 682	676 080	1 274 159	1 549 042	3 574 337
134 040	233 394	356 135	465 190	672 366	744 275	1 175 345
— 10 455	13 714	80 241	90 401	111 269	277 730	1 515 311
110 579	164 306	150 306	120 489	490 524	527 037	883 681
33 441 529	33 441 493	33 441 599	33 441 470	33 441 557	33 441 476	33 441 575

第六表 台灣地區所得收入者社會經濟特性別所得分配要素所得按人數十等分位分

民國六十五年

	總 平 均 General average		依已分配要素所得按所得	
			1	
	所得收入者人數 No. of income recipients	每人平均已分配要素所得 Average distributed factor income per person	所得收入者人數 No. of income recipients	每人平均已分配要素所得 Average distributed factor income per person
1、農業雇主及自營作業者 Agricultural employers and Agricultural own-account workers	864 573	51 216	86 549	2 330
i 農業雇主 Agricultural employers	6 237	135 958	651	10 969
ii 農業自營作業者 Agricultural own-account workers	858 336	50 600	85 899	2 279
2、非農業雇主及自營作業者 Non-agricultural employers and Non-agricultural own-account workers	638 911	95 962	64 031	17 704
i 非農業雇主 Non-agricultural employers	92 476	166 787	9 220	54 094
ii 非農業自營作業者 Non-agricultural own-account workers	546 435	83 976	54 760	16 171
3、農業受雇者 Agricultural employees	266 582	35 910	26 569	10 329
4、非農業受雇者 Non-agricultural employees	3 188 896	68 226	318 758	16 657
i 非農業經理管理及專業受雇者 Employees of non-agricultural managers, administrators & professionals	326 186	124 791	32 665	33 750
ii 非農業文書推銷及服務工作者 Clerks, salesmen & service workers	1 108 039	74 350	110 710	22 290
iii 非農業體力勞動者 Industrial labors	1 610 990	51 844	161 073	13 675
iv 軍職人員 Servicemen	143 681	76 271	14 432	34 036
5、其 他 Others	68 194	24 703	6 790	-74

Table 6. Income Distribution of Income Recipients by Socio-Economic Status of Income Recipients & by Ten Equal Divisions of Recipients Ordered According to Distributed Factor Income in Taiwan District.

1 9 7 6

單位：新台幣元
Unit: N. T. \$

收入者人數十等分位組 By ten equal divisions of income recipients ordered according to distributed factor income

2		3		4		5
所得收入者人數 No. of income recipients	每人平均已分配要素所得 Average distributed factor income per person	所得收入者人數 No. of income recipients	每人平均已分配要素所得 Average distributed factor income per person	所得收入者人數 No. of income recipients	每人平均已分配要素所得 Average distributed factor income per person	所得收入者人數 No. of income recipients
86 282	15 593	86 436	23 350	86 415	31 603	86 648
667	31 466	674	64 217	649	83 163	330
85 632	15 552	86 080	23 284	85 772	31 499	85 664
63 788	36 271	63 875	51 024	63 927	64 603	63 747
9 226	85 360	9 161	100 208	9 379	116 371	9 104
54 642	33 419	54 672	46 343	54 491	58 836	54 796
26 762	15 460	26 726	19 042	26 488	22 679	26 746
319 079	28 630	318 772	37 347	318 954	46 181	318 777
32 569	65 223	32 486	81 608	32 772	95 085	32 601
110 915	37 186	110 769	47 298	110 928	57 176	110 688
161 051	23 456	161 114	29 857	161 005	35 864	161 254
14 160	49 243	14 399	56 264	14 544	62 423	14 420
6 947	—	6 713	—	6 514	594	7 123

第六表 台灣地區所得收入者社會經濟特性別所得分配依
要素所得按人數十等分位分（續）

民 國 六 十 五 年

	依已分配要素所得按所得收入者人數十等分位組			
	5	6		7
	每人平均已分配 要素所得 Average distributed factor income per person	所得收入者人數 No. of income recipients	每人平均已分配 要素所得 Average distributed factor income per person	所得收入者人數 No. of income recipients
1、農業雇主及自營作業者 Agricultural employers and agricultural own-account workers	39 338	86 514	47 104	86 233
i 農業雇主 Agricultural employers	92 400	649	98 034	667
ii 農業自營作業者 Agricultural own-account workers	39 212	85 818	46 878	85 921
2、非農業雇主及自營作業者 Non-agricultural employers and non-agricultural own-account workers	76 402	64 010	89 896	64 005
i 非農業雇主 Non-agricultural employers	125 151	9 293	142 220	9 455
ii 非農業自營作業者 Non-agricultural own-account workers	70 205	54 362	81 224	54 857
3、農業受雇者 Agricultural employees	27 155	26 583	32 542	26 787
4、非農業受雇者 Non-agricultural employees	56 274	318 851	66 372	319 028
i 非農業經理管理及專業受雇者 Employees of non-agricultural managers, administrators & professionals	106 748	32 764	118 910	32 427
ii 非農業文書推銷及服務工作者 Clerks, salesmen & service workers	67 111	110 659	76 124	111 077
iii 非農業體力勞動者 Industrial labors	41 951	161 087	50 304	160 970
iv 軍職人員 Servicemen	67 219	14 122	74 545	14 340
5、其 他 Others	2 736	6 923	9 322	6 878

Table 6. Income Distribution of Income Recipients by Socio-Economic Status of Income Recipients & by Ten Equal Divisions of Recipients Ordered According to Distributed Factor Income in Taiwan District. (Cont.)

1 9 7 6

單位：新台幣元
Unit: N. T. \$

By ten equal divisions of income recipients ordered according to distributed factor income

每人平均已分配 要素所得 Average distributed factor income per person	8		9		10	
	所得收入者人數 No. of income recipients	每人平均已分配 要素所得 Average distributed factor income per person	所得收入者人數 No. of income recipients	每人平均已分配 要素所得 Average distributed factor income per person	所得收入者人數 No. of income recipients	每人平均已分配 要素所得 Average distributed factor income per person
55 431	86 736	67 192	86 373	84 414	86 387	145 865
125 557	645	167 413	664	255 405	641	416 778
55 133	85 723	66 689	86 017	83 668	85 810	141 775
103 252	63 684	122 542	64 084	148 415	63 760	249 792
166 412	8 980	191 792	9 312	234 204	9 346	448 370
94 718	54 720	110 634	54 505	133 154	54 630	195 247
38 427	26 612	46 762	26 690	56 903	26 619	89 833
76 762	318 964	88 737	318 962	104 915	318 751	160 402
133 571	32 651	150 569	32 783	180 457	32 468	282 483
85 245	110 766	95 336	110 819	108 799	110 708	146 969
59 817	161 251	70 148	161 059	82 736	161 126	110 610
81 801	14 435	89 321	14 475	102 542	14 354	145 146
23 800	6 614	38 134	6 952	52 400	6 740	121 216

第七表 台灣地區所得收入者社會經濟特性別所得分配
按要素所得十等分位分

民國六十五年

	總 平 均		依已分配要素所得之所得十	
	General average		1	
	所得收入者人數 No. of income recipients	每人平均已分配要素所得 Average distributed factor income per person	所得收入者人數 No. of income recipients	每人平均已分配要素所得 Average distributed factor income per person
1、農業雇主及自營作業者 Agricultural employers and agricultural own-account workers	864 573	51 216	289 436	15 292
i 農業雇主 Agricultural employers	6 237	135 958	1 992	35 849
ii 農業自營作業者 Agricultural own-account workers	858 336	50 600	286 128	15 170
2、非農業雇主及自營作業者 Non-agricultural employers and non-agricultural own-account workers	638 911	95 962	181 802	33 764
i 非農業雇主 Non-agricultural employers	92 476	166 787	21 114	73 099
ii 非農業自營作業者 Non-agricultural own-account workers	546 435	83 976	151 244	30 371
3、農業受雇者 Agricultural employees	266 582	35 910	68 158	14 066
4、非農業受雇者 Non-agricultural employees	3 188 896	68 226	840 922	25 872
i 非農業經理管理及專業受雇者 Employees of non-agricultural managers, administrators & professionals	326 186	124 791	76 356	53 461
ii 非農業文書推銷及服務工作者 Clerks, salesmen & service workers	1 108 039	74 350	259 273	31 802
iii 非農業體力勞動者 Industrial labors	1 610 990	51 844	405 468	20 605
iv 軍職人員 Servicemen	143 681	76 271	26 950	40 877
5、其 他 Others	68 194	24 703	44 936	3 780

Table 7. Income Distribution of Income Recipients by Socio-Economic Status of Income Recipients & by Ten Equal Divisions of Distributed Factor Income in Taiwan District.

1 9 7 6

單位：新台幣元
Unit: N. T. \$

By ten equal divisions of distributed factor income of income recipients						
2		3		4		5
所得收入者人數 No. of income recipients	每人平均已分配要素所得 Average distributed factor income per person	所得收入者人數 No. of income recipients	每人平均已分配要素所得 Average distributed factor income per person	所得收入者人數 No. of income recipients	每人平均已分配要素所得 Average distributed factor income per person	所得收入者人數 No. of income recipients
122 689	36 102	97 108	45 680	81 614	54 174	69 765
979	86 276	984	104 150	664	141 600	313
124 376	35 848	95 785	45 313	80 959	53 679	69 099
93 677	65 465	75 310	81 491	63 683	96 273	54 871
14 199	109 238	12 061	125 457	10 742	145 834	8 793
78 443	53 483	62 785	73 057	53 478	85 934	46 881
42 983	22 167	33 442	28 625	27 478	35 116	22 818
481 559	45 179	371 705	58 553	312 809	69 497	274 642
45 497	89 124	38 898	104 776	34 441	118 281	30 615
156 121	52 713	126 339	65 274	109 375	75 162	98 956
242 457	34 453	193 857	43 043	159 889	52 219	136 568
19 358	56 656	17 147	63 988	15 439	70 288	13 947
5 565	30 467	4 001	40 966	3 645	47 509	2 989

第七表 台灣地區所得收入者社會經濟特性別所得分配
按要素所得十等分位分（續）

民國六十五年

	依已分配要素所得之所得十等分位組			
	5	6		7
	每人平均已分配 要素所得 Average distributed factor income per person	所得收入者人數 No. of income recipients	每人平均已分配 要素所得 Average distributed factor income per person	所得收入者人數 No. of income recipients
1、農業雇主及自營作業者 Agricultural employers and agricultural own-account workers	63 500	59 366	74 736	50 906
i 農業雇主 Agricultural employers	188 005	329	254 800	335
ii 農業自營作業者 Agricultural own-account workers	62 719	58 995	73 651	50 959
2、非農業雇主及自營作業者 Non-agricultural employers and non-agricultural own-account workers	111 629	48 578	126 330	42 272
i 非農業雇主 Non-agricultural employers	174 581	7 906	196 255	6 634
ii 非農業自營作業者 Non-agricultural own-account workers	97 837	40 861	112 062	36 199
3、農業受雇者 Agricultural employees	41 438	20 047	48 364	17 157
4、非農業受雇者 Non-agricultural employees	79 300	243 953	89 112	217 526
i 非農業經理管理及專業受雇者 Employees of non-agricultural managers, administrators & professionals	132 767	27 616	147 555	24 281
ii 非農業文書推銷及服務工作者 Clerks, salesmen & service workers	83 480	89 610	91 962	81 948
iii 非農業體力勞動者 Industrial labors	61 172	120 313	69 545	107 514
vi 軍職人員 Servicemen	77 979	13 165	84 892	11 764
5、其 他 Others	57 076	2 242	68 845	1 905

Table 7. Income Distribution of Income Recipients by Socio-Economic Status of Income Recipients & by Ten Equal Divisions of Distributed Factor Income in Taiwan District. (Cont.)

1 9 7 6

單位：新台幣元
Unit: N. T. \$

By ten equal divisions of distributed factor income of income recipients						
	8		9		10	
每人平均已分配 要素所得 Average distributed factor income per person	所得收入者人數 No. of income recipients	每人平均已分配 要素所得 Average distributed factor income per person	所得收入者人數 No. of income recipients	每人平均已分配 要素所得 Average distributed factor income per person	所得收入者人數 No. of income recipients	每人平均已分配 要素所得 Average distributed factor income per person
86 590	43 023	103 318	32 513	135 694	18 153	244 351
256 000	329	323 373	—	—	312	515 272
85 334	43 010	101 161	33 158	131 228	18 867	229 210
145 208	35 081	173 966	28 334	217 718	15 303	398 640
232 226	5 389	285 407	4 034	389 815	1 604	942 547
126 366	31 871	144 784	26 281	173 508	18 392	250 634
55 123	14 747	64 674	12 112	79 307	7 640	126 186
100 050	190 096	114 403	156 666	139 061	99 018	219 508
166 997	21 083	194 484	16 753	239 489	10 646	386 246
100 525	73 800	111 174	65 047	126 600	47 570	173 658
77 599	95 973	86 990	84 323	99 081	64 628	129 217
92 294	10 553	103 417	8 868	122 553	6 490	170 840
83 906	1 402	120 193	1 182	186 746	327	410 000

第八表 台灣地區所得收入者職業別所得分配依已分配要素所得按人數十等分位分

民國六十五年

	總計 General total		依已分配按要素所得 1	
	所得收入者人數 No. of income recipients	每人平均已分配要素所得 Average distributed factor income per person	所得收入者人數 No. of income recipients	每人平均已分配要素所得 Average distributed factor income per person
0/1.專門性、技術性及有關人員 Professional, technical & related workers.	340 879	99 878	34 138	33 583
2.管理人員 Administrative executive & managerial workers.	166 912	168 309	16 730	60 751
3.佐理人員 Clerical workers.	668 122	79 870	66 789	26 740
4.買賣工作人員 Sales workers.	522 350	83 232	52 302	16 869
5.服務工作人員 Service workers.	309 078	59 900	30 767	13 368
6.農、林、畜牧、漁獵工作者 Farmer, loggers, livestock, fishermen hunters & related workers.	1 109 329	47 266	110 773	4 074
61.農事、畜牧、狩獵工作者 Farmer, livestock, hunters & related workers.	1 007 643	46 645	100 599	3 431
62.林、漁工作者 Loggers, fishermen & related workers.	101 686	53 428	10 077	12 138
7/8/9.生產及有關工人、運輸設備操作工及體力工人 Crafts'men, prod-process workers, transport workers & labourers not elsewhere classified.	1 698 975	54 117	169 838	13 953
7.生產及有關工人 Crafts' men prod-process workers.	1 300 310	48 863	130 131	13 037
8.運輸設備操作工 Transport workers.	180 815	84 606	18 075	36 154
9.體力工人 Labourers.	217 850	60 166	21 882	16 781
10.職業不能分類之工作者 Workers can't be classified.	1 306	27 715	—	—
11.現役軍人 Servicemen	142 011	76 233	14 128	34 157
12.無職業者 Non-working.	68 194	24 703	6 790	—74

**Table 8. Income Distribution of Income Recipients by Occupation
& by Ten Equal Divisions of Recipients Ordered According
to Distributed Factor Income in Taiwan District.**

1 9 7 6

單位：新台幣元
Unit: N. T. \$

按人數十等分位組		By ten equal divisions of recipients ordered according to distributed factor income					
2		3		4		5	
所得收入者人數 No. of income recipients	每人平均已分配要素所得 Average distributed factor income per person	所得收入者人數 No. of income recipients	每人平均已分配要素所得 Average distributed factor income per person	所得收入者人數 No. of income recipients	每人平均已分配要素所得 Average distributed factor income per person	所得收入者人數 No. of income recipients	每人平均已分配要素所得 Average distributed factor income per person
33 991	58 187	33 983	69 860	34 129	78 207	34 215	
16 557	93 938	16 823	110 626	16 669	122 122	16 534	
66 748	40 151	66 823	50 255	66 829	60 985	66 904	
52 065	33 676	52 441	45 366	52 263	57 929	52 007	
30 950	24 751	30 897	32 831	30 965	40 018	31 071	
111 049	15 417	111 141	21 522	110 918	28 091	110 837	
100 953	14 980	100 870	20 828	100 765	27 092	100 537	
10 157	22 833	10 278	31 035	10 296	38 103	10 152	
170 025	23 987	169 789	30 807	169 894	36 906	169 894	
129 865	22 616	130 095	28 338	130 147	34 136	129 773	
18 023	57 838	18 176	67 530	18 167	73 934	17 824	
21 601	27 424	21 877	35 592	21 942	43 405	21 564	
320	14 400	—	—	326	20 000	—	
14 175	49 990	14 413	56 636	14 199	62 595	14 088	
6 947	—	6 713	—	6 514	594	7 123	

第八表 台灣地區所得收入者按職業別所得分配依已分配要素
所得按人數十等分位分（續）

民國六十五年

	依已分配按要素所得按人數十等分位組			
	5	6		7
	每人平均已分配 要素所得 Average distributed factor income per person	所得收入者人數 No. of income recipients	每人平均已分配 要素所得 Average distributed factor income per person	所得收入者人數 No. of income recipients
0.1. 專門性、技術性及有關人員 Professional, technical & related workers.	86 377	33 950	94 763	34 217
2. 管理人員 Administrative executive & managerial workers.	135 034	16 689	148 638	16 741
3. 佐理人員 Clerical workers.	70 701	66 955	80 106	66 611
4. 買賣工作人員 Sales workers.	69 123	52 406	80 618	52 092
5. 服務工作人員 Service workers.	47 721	30 863	55 606	30 856
6. 農、林、畜、牧、漁、獵工作者 Farmer, loggers, livestock, fishermen, hunters & related workers.	35 794	111 024	42 859	110 929
61. 農事、畜牧、狩獵工作者 Farmer, livestock, hunters & related workers.	34 780	100 735	41 831	100 822
62. 林、漁工作者 Loggers, fishermen & related workers	45 524	9 889	52 697	10 242
7/8. 9. 生產及有關工人、運輸設備操作工及體力工人 Crafts men, prod-process workers, transport workers & labourers not elsewhere classified,	44 023	169 891	52 799	169 887
7. 生產及有關工人 Crafts men prod-process workers,	33 924	130 292	46 363	129 880
8. 運輸設備操作 Transport workers.	79 982	18 095	85 470	18 179
9. 體力工人工 Labourers.	51 375	21 770	60 262	21 794
10. 職業不能分類之工作者 Workers can't be classified.	—	—	—	333
11. 現役軍人 Servicemen	67 275	14 115	74 586	14 334
12. 無職業者 Non-working.	2 736	6 923	9 322	6 878

**Table 8. Income Distribution of Income Recipients by Occupation
& by Ten Equal Divisions of Recipients Ordered According
to Distributed Factor Income in Taiwan District. (Cont.)**

1 9 7 6

單位：新台幣元
Unit: N. T. \$

By ten equal divisions of recipients ordered according to distributed factor income						
7	8		9		10	
每人平均已分配 要素所得 Average distributed factor income per person	所得收入者人數 No. of income recipients	每人平均已分配 要素所得 Average distributed factor income per person	所得收入者人數 No. of income recipients	每人平均已分配 要素所得 Average distributed factor income per person	所得收入者人數 No. of income recipients	每人平均已分配 要素所得 Average distributed factor income per person
103 382	33 973	116 356	34 145	138 448	34 138	219 866
172 503	16 779	196 179	16 719	233 241	16 671	409 818
90 913	66 957	102 368	66 767	116 956	66 739	159 583
93 615	52 165	109 736	52 248	131 436	52 361	193 775
65 435	31 054	78 891	30 852	95 096	30 803	145 977
51 185	110 955	61 266	110 819	78 088	110 884	134 446
50 075	100 720	60 277	100 983	77 643	100 659	135 524
59 055	10 189	68 333	10 181	80 234	10 225	123 832
62 716	169 847	73 620	169 911	86 191	169 999	116 124
55 492	130 207	65 486	129 794	78 182	130 126	106 059
92 011	18 082	99 015	18 099	110 859	18 095	143 121
69 610	21 754	79 091	21 728	92 922	21 938	124 905
36 000	—	—	327	40 000	—	—
82 178	—	—	—	—	—	—
23 800	—	—	—	—	—	—

第九表 台灣地區都市化程度地區別所得收入者所得分配依已分配
要素所得按人數十等分位分

民國六十五年

	依已分配要素所得按人數十等分位組			
	總平均 General average		1	
	所得收入者人數 No. of income recipients	每人平均已分配要素所得 Average distributed factor income per person	所得收入者人數 No. of income recipients	每人平均已分配要素所得 Average distributed factor income per person
全體所得收入者 All income recipients	5 027 156	66 522	502 716	10 708
都 市 City	2 122 293	83 929	212 252	17 301
城 鎮 Town	1 007 484	60 693	100 622	10 715
鄉 村 Village	1 897 379	50 146	189 694	7 470

	依已分配要素所得按人數十等分位組			
	5	6		7
	每人平均已分配要素所得 Average distributed factor income per person	所得收入者人數 No. of income recipients	每人平均已分配要素所得 Average distributed factor income per person	所得收入者人數 No. of income recipients
全體所得收入者 All income recipients	51 814	502 716	62 509	502 716
都 市 City	70 405	212 188	80 450	212 328
城 鎮 Town	48 564	100 809	58 312	100 989
鄉 村 Village	38 685	139 755	46 494	189 915

Table 9. Income Distribution of Income Recipients by Degree of Urbanization & by Ten Equal Divisions of Recipients Ordered According to Distributed Factor Income in Taiwan District.

1 9 7 6

單位：新台幣元
Unit: N.T. \$.

By ten equal divisions of recipients ordered according to distributed factor income						
2		3		4		5
所得收入者人數 No. of income recipients	每人平均已分配要素所得 Average distributed factor income per person	所得收入者人數 No. of income recipients	每人平均已分配要素所得 Average distributed factor income per person	所得收入者人數 No. of income recipients	每人平均已分配要素所得 Average distributed factor income per person	所得收入者人數 No. of income recipients
502 716	24 262	502 716	33 651	502 716	42 104	502 716
212 140	35 470	212 207	47 420	212 251	59 432	212 367
100 900	23 170	100 873	32 173	100 727	39 556	100 473
189 631	18 874	189 734	25 558	190 003	32 503	189 469

By ten equal divisions of recipients ordered according to distributed factor income						
7	8		9		10	
每人平均已分配要素所得 Average distributed factor income per person	所得收入者人數 No. of income recipients	每人平均已分配要素所得 Average distributed factor income per person	所得收入者人數 No. of income recipients	每人平均已分配要素所得 Average distributed factor income per person	所得收入者人數 No. of income recipients	每人平均已分配要素所得 Average distributed factor income per person
74 227	502 716	87 453	502 716	106 157	502 714	172 332
91 593	212 036	105 369	212 381	127 124	212 143	204 754
68 902	100 693	81 066	100 569	96 141	100 829	148 302
55 134	189 555	65 996	190 041	81 724	189 582	129 033

第十表 台灣地區所得收入者平均每人基本所得按職業及性別分

民國六十五年

	全體所得收入者 All income recipients			專門性技術 Professional,
	平均 Average	男 Male	女 Female	平均 Average
所得收入者人數(人) No. of income recipients	5 027 156	3 693 418	1 333 738	340 879
1.受僱人員報酬(千元) Compensation of employees (\$1,000)	230 265 934	187 489 617	42 776 317	30 027 183
收入者人數(人) No. of recipients	3 455 478	2 416 532	1 038 946	319 954
每一收入者平均收入(元) Average receipt per recipient (\$)	66 638	77 586	41 173	93 848
2.農業淨收入 Net agricultural income	31 686 403	29 697 353	1 989 050	2 644
收入者人數 No. of recipients	815 298	679 727	135 571	—
每一收入者平均收入 Average receipt per recipient	38 865	43 690	14 672	—
3.林業淨收入 Net forest income	541 922	521 456	20 466	—
收入者人數 No. of recipients	2 993	2 662	331	—
每一收入者平均收入 Average receipt per recipient	181 063	195 888	61 832	—
4.漁業淨收入 Net fishing income	2 242 301	2 207 933	34 368	24 675
收入者人數 No. of recipients	36 049	32 591	3 458	—
每一收入者平均收入 Average receipt per recipient	62 201	67 747	9 939	—
5.營業淨收入 Net operation surplus	57 386 298	50 378 241	7 008 057	896 329
收入者人數 No. of recipients	618 064	487 815	130 249	8 887
每一收入者平均收入 Average receipt per recipient	92 848	103 273	53 805	100 858
6.執行業務淨收入 Net professional income	3 236 082	3 123 318	112 764	2 052 845
收入者人數 No. of recipients	20 847	20 191	656	12 038
每一收入者平均收入 Average receipt per recipient	155 230	154 689	171 896	170 530
7.基本所得 Primary income	325 358 940	273 417 918	51 941 022	33 003 676
收入者人數 No. of recipients	4 948 729	3 639 518	1 309 211	340 879
每一收入者平均收入 Average receipt per recipient	65 746	75 125	39 674	96 819

**Table 10. Average Primary Income Per Income Recipient by Occupation
& Sex of Income Recipients in Taiwan District.**

1 9 7 6

單位：新台幣元
Unit: N.T. \$

性 及 有 關 人 員 technical & related workers		管 理 人 員 Administrative executive & managerial workers			佐 理 人 員 Clerical workers	
男 Male	女 Female	平 均 Average	男 Male	女 Female	平 均 Average	男 Male
234 889	105 990	166 912	153 689	13 223	668 122	428 949
22 491 160	7 536 023	16 488 406	15 761 021	727 385	51 680 357	38 957 064
214 297	105 657	118 657	110 104	8 553	664 350	425 510
104 953	71 325	138 959	143 147	85 044	77 791	91 554
2 493	151	25 696	25 696	—	39 387	39 387
—	—	—	—	—	—	—
—	—	—	—	—	—	—
—	—	—	—	—	8 088	8 088
—	—	—	—	—	—	—
—	—	—	—	—	—	—
24 675	—	—	—	—	2 191	2 191
—	—	—	—	—	—	—
—	—	—	—	—	—	—
896 329	—	8 806 334	7 959 123	847 211	284 932	260 956
8 554	333	47 253	42 583	4 670	3 104	2 771
104 785	—	186 366	186 908	181 416	91 795	94 174
2 052 845	—	181 880	113 690	68 220	62 570	62 570
12 038	—	668	668	—	336	336
170 530	—	272 275	170 150	—	186 221	186 221
25 467 502	7 536 174	25 502 316	23 859 500	1 642 816	52 077 525	39 330 256
234 889	105 990	166 578	153 355	13 223	667 790	428 617
108 424	71 103	153 095	155 583	124 239	77 985	91 761

第十表 台灣地區所得收入者平均每人基本所得按職業及性別分（續一）

民 國 六 十 五 年

	佐 理 人 員 Clerical workers	買 賣 工 作 人 員 Sales workers		
	女 Female	平 均 Average	男 Male	女 Female
所得收入者人數(人) No. of income recipients	239 173	522 350	407 149	115 201
1. 受僱人員報酬(千元) Compensation of employees (\$1,000)	12 723 293	6 151 910	5 178 781	973 129
收入者人數(人) No. of recipients	238 840	94 756	70 105	24 651
每一收入者平均收入(元) Average receipt per recipient (\$)	53 271	64 924	73 872	39 476
2. 農業淨收入 Net agricultural income	—	303 920	292 410	11 510
收入者人數 No. of recipients	—	—	—	—
每一收入者平均收入 Average receipt per recipient	—	—	—	—
3. 林業淨收入 Net forest income	—	121 823	121 823	—
收入者人數 No. of recipients	—	—	—	—
每一收入者平均收入 Average receipt per recipient	—	—	—	—
4. 漁業淨收入 Net fishing income	—	1 998	1 998	—
收入者人數 No. of recipients	—	—	—	—
每一收入者平均收入 Average receipt per recipient	—	—	—	—
5. 營業淨收入 Net operation surplus	23 976	35 579 833	30 980 007	4 599 826
收入者人數 No. of recipients	333	419 522	329 304	90 218
每一收入者平均收入 Average receipt per recipient	72 000	84 810	94 077	50 986
6. 執行業務淨收入 Net professional income	—	359 868	359 868	—
收入者人數 No. of recipients	—	3 145	3 145	—
每一收入者平均收入 Average receipt per recipient	—	114 425	114 425	—
7. 基本所得 Primary income	12 747 269	42 519 352	36 934 887	5 584 465
收入者人數 No. of recipients	239 173	517 423	402 554	114 869
每一收入者平均收入 Average receipt per recipient	53 297	82 175	91 751	48 616

**Table 10. Average Primary Income Per Income Recipient by Occupation
& Sex of Income Recipients in Taiwan District. (Cont.1)**

1 9 7 8

單位：新台幣元
Unit: N. T. \$

服 務 工 作 者 Service workers			農、林、畜牧、漁獵工作者 Farmer, loggers, livestock, fishermen, hunters & related workers			生產及有關工人 Craftsmen prod-process
平 均 Average	男 Male	女 Female	平 均 Average	男 Male	女 Female	平 均 Average
309 078	188 869	120 209	1 109 329	888 596	220 733	1 698 975
14 082 812	10 660 478	3 422 334	17 077 245	14 407 624	2 669 621	83 412 649
255 562	156 500	99 062	255 322	173 616	81 706	1 604 213
55 105	68 118	34 547	66 885	82 986	32 674	51 996
27 758	27 657	101	30 761 191	28 799 808	1 961 383	517 422
—	—	—	814 965	679 727	135 238	—
—	—	—	37 745	42 370	14 503	—
—	—	—	399 397	378 931	20 466	11 868
—	—	—	2 993	2 662	331	—
—	—	—	133 444	142 348	61 832	—
3 080	3 080	—	2 199 471	2 165 103	34 368	10 364
—	—	—	36 049	32 591	3 458	—
—	—	—	61 013	66 433	9 939	—
3 878 010	2 771 021	1 106 989	1 181 318	1 165 445	15 873	6 759 542
50 535	30 044	20 491	—	—	—	88 443
76 739	92 232	54 023	—	—	—	76 428
279 246	234 702	44 544	15 800	15 800	—	278 159
2 981	2 325	656	—	—	—	1 679
93 675	100 947	67 902	—	—	—	165 670
18 270 906	13 696 938	4 573 968	51 634 422	46 932 711	4 701 711	90 990 004
309 078	188 869	120 209	1 109 329	888 596	220 733	1 694 335
59 114	72 521	38 050	46 546	52 817	21 300	53 702

第十表 台灣地區所得收入者平均每人基本所得按職業及性別分 (續完)

民國六十五年

	運輸設備操工員及體力工人 workers transport workers & labourers		職業不能分類之工作者 Workers can't be classified	
	男 Male	女 Female	平 均 Average	男 Male
所得收入者人數 (人) No. of income recipients	1 204 281	494 694	1 306	1 306
1. 受僱人員報酬 (千元) Compensation of employees (\$1,000)	68 867 764	14 544 885	31 588	31 588
收入者人數 (人) No. of recipients	1 125 044	479 169	986	986
每一收入者平均收入 (元) Average receipt per recipient (\$)	61 213	30 354	32 037	32 037
2. 農業淨收入 Net agricultural income	506 778	10 644	—	—
收入者人數 No. of recipients	—	—	—	—
每一收入者平均收入 Average receipt per recipient	—	—	—	—
3. 林業淨收入 Net forest income	11 868	—	—	—
收入者人數 No. of recipients	—	—	—	—
每一收入者平均收入 Average receipt per recipient	—	—	—	—
4. 漁業淨收入 Net fishing income	10 364	—	—	—
收入者人數 No. of recipients	—	—	—	—
每一收入者平均收入 Average receipt per recipient	—	—	—	—
5. 營業淨收入 Net operation surplus	6 345 360	414 182	—	—
收入者人數 No. of recipients	74 239	14 204	320	320
每一收入者平均收入 Average receipt per recipient	85 472	29 160	—	—
6. 執行業務淨收入 Net professional income	278 159	—	—	—
收入者人數 No. of recipients	1 679	—	—	—
每一收入者平均收入 Average receipt per recipient	165 670	—	—	—
7. 基本所得 Primary income	76 020 293	14 969 711	31 588	31 588
收入者人數 No. of recipients	1 200 962	493 373	1 306	1 306
每一收入者平均收入 Average receipt per recipient	63 299	30 342	24 187	24 187

**Table 10. Average Primary Income Per Income Recipient by Occupation
& Sex of Income Recipients in Taiwan District. (Cont.)**

1 9 7 6

單位：新台幣元
Unit: N. T. \$

女 Female	軍 職 人 員 Servicemen			無 職 業 家 庭 Non-working		
	平 均 Average	男 Male	女 Female	平 均 Average	男 Male	女 Female
—	142 011	140 370	1 641	68 194	45 320	22 874
—	10 664 379	10 597 678	66 701	649 405	536 459	112 946
—	141 678	140 370	1 308	—	—	—
—	75 272	75 498	50 995	—	—	—
—	7 915	2 654	5 261	470	470	—
—	333	—	333	—	—	—
—	23 768	—	15 798	—	—	—
—	—	—	—	744	744	—
—	—	—	—	—	—	—
—	—	—	—	—	—	—
—	—	—	—	522	522	—
—	—	—	—	—	—	—
—	—	—	—	—	—	—
—	—	—	—	—	—	—
—	—	—	—	—	—	—
—	2 354	2 354	—	3 360	3 360	—
—	—	—	—	—	—	—
—	—	—	—	—	—	—
—	10 674 648	10 602 686	71 962	654 501	541 555	112 946
—	142 011	140 370	1 641	—	—	—
—	75 168	75 534	43 853	—	—	—

第十一表 台灣地區所得收入者平均每人基本所得按行業及性別分

民國六十五年

	全體所得收入者 All income recipients			農、林、 Agricultural, forest,
	平均 Average	男 Male	女 Female	平均 Average
所得收入者人數 (人) No. of income recipients	5 027 156	3 693 418	1 333 738	1 113 972
1. 受僱人員報酬 (千元) Compensation of employees (\$1,000)	230 265 934	187 489 617	42 776 317	17 289 563
收入者人數 (人) No. of recipients	3 455 478	2 416 532	1 038 946	259 632
每一收入者平均收入 (元) Average receipt per recipient (\$)	66 638	77 586	41 173	66 593
2. 農業淨收入 Net agricultural income	31 686 403	29 697 353	1 989 050	30 772 672
收入者人數 No. of recipients	815 298	679 727	135 571	815 298
每一收入者平均收入 Average receipt per recipient	38 865	43 690	14 672	37 744
3. 林業淨收入 Net forest income	541 922	521 456	20 466	399 397
收入者人數 No. of recipients	2 993	2 662	331	2 993
每一收入者平均收入 Average receipt per recipient	181 063	195 888	61 832	133 444
4. 漁業淨收入 Net fishing income	2 242 301	2 207 933	34 368	2 199 471
收入者人數 No. of recipients	36 049	32 591	3 458	36 049
每一收入者平均收入 Average receipt per recipient	62 201	67 747	9 939	61 013
5. 營業淨收入 Net operation surplus	57 386 298	50 378 241	7 008 057	1 181 318
收入者人數 No. of recipients	618 064	487 815	130 249	—
每一收入者平均收入 Average receipt per recipient	92 848	103 273	53 805	—
6. 執行業務淨收入 Net professional income	3 236 082	3 123 318	112 764	15 800
收入者人數 No. of recipients	20 847	20 191	656	—
每一收入者平均收入 Average receipt per recipient	155 230	154 689	171 896	—
7. 基本所得 Primary income	325 358 940	273 417 918	51 941 022	51 858 2211
收入者人數 No. of recipients	4 948 729	3 639 518	1 309 211	113 972
每一收入者平均收入 Average receipt per recipient	65 746	75 125	39 674	46 553

**Table 11. Average Primary Income Per Income Recipient by Industry
& Sex of Income Recipients in Taiwan District.**

1 9 7 6

單位：新台幣元
Unit: N. T. \$

漁、牧、狩獵業 livestock hunting & fishing		礦業及土石採取業 Mining & quarrying			製 造 業 Manufacturing		
男 Male	女 Female	平 均 Average	男 Male	女 Female	平 均 Average	男 Male	女 Female
890 905	223 067	67 224	60 601	6 623	1 362 423	841 659	520 764
14 546 598	2 742 965	4 802 106	4 518 113	283 993	69 282 436	52 047 831	17 234 605
175 925	83 707	66 905	60 282	6 623	1 282 943	769 523	513 420
82 686	32 769	71 775	74 950	42 880	54 003	67 636	33 568
28 806 028	1 966 644	30 744	30 744	—	271 175	265 127	6 048
679 727	135 571	—	—	—	—	—	—
42 379	14 506	—	—	—	—	—	—
378 931	20 466	826	826	—	395	395	—
2 662	331	—	—	—	—	—	—
142 348	61 832	—	—	—	—	—	—
2 165 103	34 368	—	—	—	—	—	—
32 591	3 458	—	—	—	—	—	—
66 433	9 939	—	—	—	—	—	—
1 165 445	15 873	—	—	—	9 278 008	8 693 531	584 477
—	—	319	319	—	76 506	69 823	6 683
—	—	—	—	—	121 272	124 508	87 457
15 800	—	—	—	—	79 810	79 810	—
—	—	—	—	—	651	651	—
—	—	—	—	—	122 596	122 596	—
47 077 905	4 780 316	4 833 676	4 549 683	283 993	78 911 824	61 086 694	17 825 130
890 905	223 067	67 224	60 601	6 623	1 360 100	839 997	520 103
52 843	21 430	71 904	75 076	42 880	58 019	72 723	34 272

第十一表 台灣地區所得收入者平均每人基本所得按行業及性別分 (續一)

民國六十五年

	水 電 煤 氣 業 Water, electricity & gas			平 均 Average
	平 均 Average	男 Male	女 Female	
所得收者人數 (人) No. of income recipients	57 579	51 993	5 586	311 740
1. 受僱人員報酬 (千元) Compensation of employees (\$1,000)	4 296 658	4 012 721	283 937	18 611 873
收入者人數 (人) No. of recipients	53 926	48 340	5 586	292 992
每一收入者平均收入 (元) Average receipt per recipient (\$)	79 677	83 010	50 830	63 523
2. 農業淨收入 Net agricultural income	2 785	2 785	—	171 296
收入者人數 No. of recipients	—	—	—	—
每一收入者平均收入 Average receipt per recipient	—	—	—	—
3. 林業淨收入 Net forest income	—	—	—	—
收入者人數 No. of recipients	—	—	—	—
每一收入者平均收入 Average receipt per recipient	—	—	—	—
4. 漁業淨收入 Net fishing income	—	—	—	10 364
收入者人數 No. of recipients	—	—	—	—
每一收入者平均收入 Average receipt per recipient	—	—	—	—
5. 營業淨收入 Net operation surplus	358 673	358 673	—	2 199 616
收入者人數 No. of recipients	3 653	3 653	—	16 748
每一收入者平均收入 Average receipt per recipient	98 186	98 186	—	131 336
6. 執行業務淨收入 Net professional income	—	—	—	61 020
收入者人數 No. of recipients	—	—	—	339
每一收入者平均收入 Average receipt per recipient	—	—	—	180 000
7. 基本所得 Primary income	4 658 116	4 374 179	283 937	21 054 169
收入者人數 No. of recipients	57 579	51 993	5 586	310 079
每一收入者平均收入 Average receipt per recipient	80 900	84 130	50 830	67 899

Table 11. Average Primary Income Per Income Recipient by Industry
& Sex of Income Recipients in Taiwan District. (Cont.1)

單位：新台幣元
Unit: N. T. \$

1978

營建業 Construction		商 業 Trade			運輸倉儲及通訊業 Transportation & communication		
男 Male	女 Female	平 均 Average	男 Male	女 Female	平 均 Average	男 Male	女 Female
289 671	22 069	630 869	466 671	164 198	328 074	289 322	38 752
17 848 203	763 670	14 632 783	11 394 257	3 238 526	24 995 092	22 984 083	2 011 009
271 277	21 715	208 082	139 905	68 177	295 777	257 380	38 397
65 793	35 168	70 322	81 443	47 502	84 507	89 300	52 374
167 327	3 969	268 854	257 344	11 510	86 637	86 637	—
—	—	—	—	—	—	—	—
—	—	—	—	—	—	—	—
—	—	121 823	121 823	—	8 724	8 724	—
—	—	—	—	—	—	—	—
—	—	—	—	—	—	—	—
10 364	—	1 998	1 998	—	—	—	—
—	—	—	—	—	—	—	—
—	—	—	—	—	—	—	—
2 182 624	16 992	36 386 745	31 060 482	5 326 263	2 945 514	2 902 914	42 600
16 394	354	416 368	320 679	95 689	31 295	30 940	355
133 136	48 000	87 391	96 858	55 662	94 121	93 824	120 000
61 020	—	233 052	233 052	—	184 153	184 153	—
339	—	1 492	1 492	—	670	670	—
180 000	—	156 201	156 201	—	274 856	274 856	—
20 269 538	784 631	51 645 255	43 068 956	8 576 299	28 220 120	26 166 511	2 053 609
288 010	22 069	625 942	462 076	163 866	327 742	288 990	38 752
70 378	35 554	82 508	93 208	52 337	86 105	90 545	52 994

第十一表 台灣地區所得收入者平均每人基本所得按行業及性別分 (續二)

民國六十五年

	金融、保險及工商服務業 Financial, insurance & commercial service			社會團體 Social association
	平均 Average	男 Male	女 Female	平均 Average
所得收入者人數 (人) No. of income recipients	109 127	73 791	35 336	974 747
1. 受僱人員報酬 (千元) Compensation of employees (\$1,000)	9 328 802	7 258 319	2 070 483	66 235 775
收入者人數 (人) No. of recipients	98 857	63 521	35 336	894 140
每一收入者平均收入 (元) Average receipt per recipient(\$)	94 367	114 266	58 594	74 078
2. 農業淨收入 Net agricultural income	4 770	4 770	—	77 000
收入者人數 No. of recipients	—	—	—	—
每一收入者平均收入 Average receipt per recipient	—	—	—	—
3. 林業淨收入 Net forest income	—	—	—	10 012
收入者人數 No. of recipients	—	—	—	—
每一收入者平均收入 Average receipt per recipient	—	—	—	—
4. 漁業淨收入 Net fishing income	—	—	—	29 946
收入者人數 No. of recipients	—	—	—	—
每一收入者平均收入 Average receipt per recipient	—	—	—	—
5. 營業淨收入 Net operation surplus	574 417	574 417	—	4 462 008
收入者人數 No. of recipients	5 949	5 949	—	66 575
每一收入者平均收入 Average receipt per recipient	96 557	96 557	—	67 022
6. 執行業務淨收入 Net professional income	596 360	596 360	—	2 062 528
收入者人數 No. of recipients	4 321	4 321	—	13 374
每一收入者平均收入 Average receipt per recipient	138 014	138 014	—	154 219
7. 基本所得 Primary income	10 504 349	8 433 866	2 070 483	72 877 269
收入者人數 No. of recipients	109 127	73 791	35 336	974 089
每一收入者平均收入 Average receipt per recipient	96 258	114 294	58 594	74 816

Table 11. Average Primary Income Per Income Recipient by Industry
& Sex of Income Recipients in Taiwan District. (Cont.2)

1 9 7 6

單位：新台幣元
Unit: N. T. \$

及個人服務業 & individual service		其他不能歸類之行業 Unclassified			無行業 Non-Working		
男 Male	女 Female	平 均 Average	男 Male	女 Female	平 均 Average	男 Male	女 Female
681 171	293 576	3 207	2 314	893	68 194	45 320	22 874
52 219 761	14 016 014	141 438	123 270	18 168	649 405	536 459	112 946
628 716	265 424	2 224	1 663	561	—	—	—
83 058	52 806	63 596	74 125	32 385	—	—	—
76 122	878	—	—	—	470	470	—
—	—	—	—	—	—	—	—
—	—	—	—	—	—	—	—
10 012	—	—	—	—	744	744	—
—	—	—	—	—	—	—	—
—	—	—	—	—	—	—	—
29 946	—	—	—	—	522	522	—
—	—	—	—	—	—	—	—
—	—	—	—	—	—	—	—
3 440 156	1 021 852	—	—	—	—	—	—
39 407	27 168	651	651	—	—	—	—
87 298	37 612	—	—	—	—	—	—
1 949 764	112 764	—	—	—	3 360	3 360	—
12 718	656	—	—	—	—	—	—
153 307	171 896	—	—	—	—	—	—
57 725 761	15 151 508	141 438	123 270	18 168	654 501	541 555	112 946
680 841	293 248	2 875	2 314	561	—	—	—
84 786	51 668	49 196	53 271	32 385	—	—	—

第十二表 台灣地區所得收入者平均每人基本所得按社會經濟特性及性別分

民國六十五年

	全體所得收入者 All income recipients			農 業 Agricultural
	平 均 Average	男 Male	女 Female	平 均 Average
所得收入者人數 (人) No. of income recipients	5 027 156	3 693 418	1 333 738	6 237
1.受僱人員報酬 (千元) Compensation of employees (\$1,000)	230 265 934	187 489 617	42 776 317	11 346
收入者人數 (人) No. of recipients	3 455 478	2 416 532	1 038 946	—
每一收入者平均收入 (元) Average receipt per recipient (\$)	66 638	77 586	41 173	—
2.農業淨收入 Net agricultural income	31 686 403	29 697 353	1 989 050	279 527
收入者人數 No. of recipients	815 298	679 727	135 571	2 607
每一收入者平均收入 Average receipt per recipient	38 865	43 690	14 672	107 222
3.林業淨收入 Net forest income	541 922	521 456	20 466	30 285
收入者人數 No. of recipients	2 993	2 662	331	339
每一收入者平均收入 Average receipt per recipient	181 063	195 888	61 832	89 336
4.漁業淨收入 Net fishing income	2 242 301	2 207 933	34 368	388 915
收入者人數 No. of recipients	36 049	32 591	3 458	2 961
每一收入者平均收入 Average receipt per recipient	62 201	67 747	9 939	131 346
5.營業淨收入 Net operation surplus	57 386 298	50 378 241	7 008 057	48 420
收入者人數 No. of recipients	618 064	487 815	130 249	—
每一收入者平均收入 Average receipt per recipient	92 848	103 273	53 805	—
6.執行業務淨收入 Net professional income	3 236 082	3 123 318	112 764	—
收入者人數 No. of recipients	20 847	20 191	656	—
每一收入者平均收入 Average receipt per recipient	155 230	154 689	171 896	—
7.基本所得 Primary income	325 358 940	273 417 918	51 941 022	758 493
收入者人數 No. of recipients	4 948 729	3 639 518	1 309 211	5 907
每一收入者平均收入 Average receipt per recipient	65 746	75 125	39 674	128 406

Table 12. Average Primary Income Per Income Recipient by Socio-Economic Status & Sex of Income Recipients in Taiwan District.

1 9 7 6

單位：新台幣元
Unit: N. T. \$

雇 主 employers		農 業 自 營 作 業 者 Agricultural own-account workers			非 農 業 雇 主 Non-agricultural employers	
男 Male	女 Female	平 均 Average	男 Male	女 Female	平 均 Average	男 Male
4 919	1 318	858 836	718 641	139 695	92 476	83 218
9 614	1 732	8 741 234	7 649 306	1 091 928	119 131	119 131
—	—	—	—	—	—	—
—	—	—	—	—	—	—
261 440	18 097	30 330 529	28 398 659	1 931 870	9 047	9 047
1 289	1 318	812 691	678 438	134 253	—	—
202 816	13 731	37 321	41 859	14 390	—	—
22 035	8 250	317 396	306 589	10 807	—	—
339	—	2 654	2 323	331	—	—
65 000	—	119 592	131 980	32 650	—	—
388 915	—	1 788 031	1 753 663	34 368	—	—
2 961	—	33 088	29 630	3 458	—	—
131 346	—	54 039	59 185	9 939	—	—
48 420	—	1 532 986	1 507 153	25 833	13 375 530	12 273 102
—	—	—	—	—	87 842	78 584
—	—	—	—	—	152 268	156 178
—	—	15 800	15 800	—	1 068 412	1 068 412
—	—	—	—	—	4 634	4 634
—	—	—	—	—	230 559	230 559
730 415	28 079	42 725 976	39 631 170	3 094 806	14 572 120	13 469 692
4 589	1 318	848 433	710 391	138 042	92 476	83 218
159 166	21 304	50 359	55 788	22 419	157 577	161 860

第十二表 台灣地區所得收入者平均每人基本所得
按社會經濟特性及性別分（續一）

民國六十五年

	非農業雇主	非農業自營作業者 Non-agricultural own-account workers		
	女 Female	平 均 Average	男 Male	女 Female
所得收入者人數 (人) No. of income recipients	9 258	546 435	424 788	121 647
1. 受僱人員報酬 (千元) Compensation of employees (\$1,000)	—	910 097	775 072	135 025
收入者人數 (人) No. of recipients	—	—	—	—
每一收入者平均收入 (元) Average receipt per recipient (\$)	—	—	—	—
2. 農業淨收入 Net agricultural income	—	314 205	302 695	11 510
收入者人數 No. of recipients	—	—	—	—
每一收入者平均收入 Average receipt per recipient	—	—	—	—
3. 林業淨收入 Net forest income	—	130 273	130 273	—
收入者人數 No. of recipients	—	—	—	—
每一收入者平均收入 Average receipt per recipient	—	—	—	—
4. 漁業淨收入 Net fishing income	—	1 998	1 998	—
收入者人數 No. of recipients	—	—	—	—
每一收入者平均收入 Average receipt per recipient	—	—	—	—
5. 營業淨收入 Net operation surplus	1 102 428	41 751 438	35 940 401	5 811 037
收入者人數 No. of recipients	9 258	530 222	409 231	120 991
每一收入者平均收入 Average receipt per recipient	119 078	78 743	87 824	48 029
6. 執行業務淨收入 Net professional income	—	1 773 323	1 728 779	44 544
收入者人數 No. of recipients	—	16 213	15 557	656
每一收入者平均收入 Average receipt per recipient	—	109 377	111 125	67 902
7. 基本所得 Primary income	1 102 428	44 881 334	38 879 218	6 002 116
收入者人數 No. of recipients	9 258	546 435	424 788	121 647
每一收入者平均收入 Average receipt per recipient	119 078	82 135	91 526	49 340

Table 12. Average Primary Income Per Income Recipient by Socio-Economic Status & Sex of Income Recipients in Taiwan District. (Cont.1)

1 9 7 6

單位：新台幣元
Unit: N. T. \$

農 業 受 雇 者 Agricultural employees			非農業經理管理和專業受僱者 Employees of non-agricultural managers administrators & professionals			非農業文書推銷 Clerks, salesmen
平 均 Average	男 Male	女 Female	平 均 Average	男 Male	女 Female	平 均 Average
266 582	180 222	86 360	326 186	294 236	31 950	1 108 039
9 204 826	7 476 708	1 728 118	37 644 015	35 430 766	2 213 249	80 482 150
266 582	180 222	86 360	326 186	294 236	31 950	1 108 039
34 529	41 486	20 011	115 407	120 416	69 272	72 635
229 488	210 941	18 547	31 997	31 997	—	31 885
—	—	—	—	—	—	—
—	—	—	—	—	—	—
51 716	50 307	1 409	—	—	—	8 090
—	—	—	—	—	—	—
—	—	—	—	—	—	—
22 525	22 525	—	—	—	—	29 946
—	—	—	—	—	—	—
—	—	—	—	—	—	—
2 078	2 078	—	181 744	181 744	—	162 540
—	—	—	—	—	—	—
—	—	—	—	—	—	—
—	—	—	97 740	29 520	68 220	166 374
—	—	—	—	—	—	—
—	—	—	—	—	—	—
9 510 633	7 762 559	1 748 074	37 955 496	35 674 027	2 281 469	80 880 985
266 582	180 222	86 360	326 186	294 236	31 950	1 108 039
35 676	43 072	20 242	116 362	121 243	71 407	72 995

第十二表 台灣地區所得收入者平均每人基本所得
按社會經濟特性及性別分 (續完)

民國六十五年

	和服務工作者 & service workers		非農業體力勞動者 Industrial labors	
	男 Male	女 Female	平均 Average	男 Male
所得收入者人數 (人) No. of income recipients	694 945	413 094	1 610 990	1 106 047
1. 受僱人員報酬 (千元) Compensation of employees (\$1,000)	58 480 170	22 001 980	81 700 376	66 340 282
收入者人數 (人) No. of recipients	694 945	413 094	1 610 990	1 106 047
每一收入者平均收入 (元) Average receipt per recipient (\$)	84 151	53 261	50 714	59 980
2. 農業淨收入 Net agricultural income	31 733	152	456 601	447 727
收入者人數 No. of recipients	—	—	—	—
每一收入者平均收入 Average receipt per recipient	—	—	—	—
3. 林業淨收入 Net forest income	8 090	—	3 418	3 418
收入者人數 No. of recipients	—	—	—	—
每一收入者平均收入 Average receipt per recipient	—	—	—	—
4. 漁業淨收入 Net fishing income	29 946	—	10 364	10 364
收入者人數 No. of recipients	—	—	—	—
每一收入者平均收入 Average receipt per recipient	—	—	—	—
5. 營業淨收入 Net operation surplus	116 371	46 169	331 562	308 972
收入者人數 No. of recipients	—	—	—	—
每一收入者平均收入 Average receipt per recipient	—	—	—	—
6. 執行業務淨收入 Net professional income	166 374	—	108 719	108 719
收入者人數 No. of recipients	—	—	—	—
每一收入者平均收入 Average receipt per recipient	—	—	—	—
7. 基本所得 Primary income	58 832 684	22 048 301	82 611 040	67 219 482
收入者人數 No. of recipients	694 945	413 094	1 610 990	1 106 047
每一收入者平均收入 Average receipt per recipient	84 658	53 374	51 280	60 775

Table 12. Average Primary Income Per Income Recipient by Socio-Economic Status & Sex of Income Recipients in Taiwan District. (Cont.)

1 9 7 6

單位：新台幣元
Unit: N. T. \$

女 Female	軍 職 人 員 Servicemen			其 他 Others		
	平 均 Average	男 Male	女 Female	平 均 Average	男 Male	女 Female
504 943	143 681	141 082	2 599	68 194	45 320	22 874
15 360 094	10 803 354	10 672 109	131 245	649 405	536 459	112 946
504 943	143 681	141 082	2 599	—	—	—
30 419	75 190	75 645	50 498	—	—	—
8 874	2 654	2 654	—	470	470	—
—	—	—	—	—	—	—
—	—	—	—	—	—	—
—	—	—	—	744	744	—
—	—	—	—	—	—	—
—	—	—	—	—	—	—
—	—	—	—	522	522	—
—	—	—	—	—	—	—
—	—	—	—	—	—	—
22 590	—	—	—	—	—	—
—	—	—	—	—	—	—
—	—	—	—	—	—	—
—	2 354	2 354	—	3 360	3 360	—
—	—	—	—	—	—	—
—	—	—	—	—	—	—
15 391 558	10 808 362	10 677 117	131 245	654 501	541 555	112 946
504 943	143 681	141 082	2 599	—	—	—
30 428	75 225	75 680	50 498	—	—	—

第十三表 台灣地區所得收入者平均每人基本所得按教育程度及性別分

民國六十五年

	全體所得收入者 All income recipients			研究 Graduate school	
	平均 Average	男 Male	女 Female	平均 Average	男 Male
所得收入者人數 (人) No. of income recipients	5 027 156	3 693 418	1 333 738	8 519	7 882
1. 受僱人員報酬 (千元) Compensation of employees (\$1,000)	230 265 934	187 489 617	42 776 317	951 310	919 266
收入者人數 (人) No. of recipients	3 455 478	2 416 532	1 038 946	8 186	7 549
每一收入者平均收入 (元) Average receipt per recipient (\$)	66 638	77 586	41 173	116 212	121 773
2. 農業淨收入 Net agricultural income	31 686 403	29 697 353	1 989 050	—	—
收入者人數 No. of recipients	815 298	679 727	135 571	—	—
每一收入者平均收入 Average receipt per recipient	38 865	43 690	14 672	—	—
3. 林業淨收入 Net forest income	541 922	521 456	20 466	—	—
收入者人數 No. of recipients	2 993	2 662	331	—	—
每一收入者平均收入 Average receipt per recipient	181 063	195 888	61 832	—	—
4. 漁業淨收入 Net fishing income	2 242 301	2 207 933	34 368	—	—
收入者人數 No. of recipients	36 049	32 591	3 458	—	—
每一收入者平均收入 Average receipt per recipient	62 201	67 747	9 939	—	—
5. 營業淨收入 Net operation surplus	57 386 298	50 378 241	7 008 057	—	—
收入者人數 No. of recipients	618 064	487 815	130 249	—	—
每一收入者平均收入 Average receipt per recipient	92 848	103 273	53 805	—	—
6. 執行業務淨收入 Net professional income	3 236 082	3 123 318	112 764	—	—
收入者人數 No. of recipients	20 847	20 191	656	—	—
每一收入者平均收入 Average receipt per recipient	155 230	154 689	171 896	—	—
7. 基本所得 Primary income	325 358 940	273 417 918	51 941 022	951 310	919 266
收入者人數 No. of recipients	4 948 729	3 639 518	1 309 211	8 186	7 549
每一收入者平均收入 Average receipt per recipient	65 746	75 125	39 674	116 212	121 773

Table 13. Average Primary Income Per Income Recipient by Educational Level & Sex of Income Recipients in Taiwan District.

1 9 7 6

單位：新台幣元
Unit: N. T. \$

所 女 Female	大 學 University			專 科 Junior college		
	平 均 Average	男 Male	女 Female	平 均 Average	男 Male	女 Female
637	311 148	252 652	58 496	250 976	178 580	72 396
32 044	30 850 254	26 591 019	4 259 235	19 806 140	15 160 980	4 645 160
637	286 455	229 741	56 714	232 274	161 865	70 409
50 305	107 697	115 743	75 100	85 271	93 664	65 974
—	35 515	33 588	1 927	75 566	71 442	4 124
—	1 308	990	318	2 642	1 985	657
—	27 152	33 927	6 060	28 602	35 991	6 277
—	—	—	—	—	—	—
—	—	—	—	—	—	—
—	—	—	—	—	—	—
—	—	—	—	7 824	7 824	—
—	—	—	—	326	326	—
—	—	—	—	24 000	24 000	—
—	1 436 275	1 427 755	8 520	1 157 279	1 022 109	135 170
—	11 228	10 611	617	9 628	8 631	997
—	127 919	134 554	13 809	120 199	118 423	135 577
—	1 040 309	1 040 309	—	560 931	492 711	68 220
—	4 296	4 296	—	2 519	2 519	—
—	242 158	242 158	—	222 680	195 598	—
32 044	33 362 353	29 092 671	4 269 682	21 607 740	16 755 066	4 852 674
637	303 287	245 638	57 649	247 389	175 326	72 063
50 305	110 003	118 437	74 063	87 343	95 565	67 339

第十三表 台灣地區所得收入者平均每人基本所得按教育程度及性別分 (續)

民國六十五年

	高 中 教 育 High school			國 中 教 育 Junior middle school	
	平 均 Average	男 Male	女 Female	平 均 Average	男 Male
所得收入者人數 (人) No. of income recipients	904 088	644 733	259 355	1 157 826	795 986
1. 受僱人員報酬 (千元) Compensation of employees (\$1,000)	57 588 579	45 806 946	11 781 633	40 463 837	31 398 158
收入者人數 (人) No. of recipients	796 786	548 321	248 465	750 380	491 322
每一收入者平均收入 (元) Average recipient (\$)	72 276	83 540	47 418	53 924	63 905
2. 農業淨收入 Net agricultural income	1 253 548	1 207 437	46 111	7 923 183	7 150 399
收入者人數 No. of recipients	24 755	23 434	1 321	221 340	169 981
每一收入者平均收入 Average receipt per recipient	50 638	51 525	34 906	35 796	42 066
3. 林業淨收入 Net forest income	12 371	12 371	—	98 492	87 974
收入者人數 No. of recipients	—	—	—	1 991	1 660
每一收入者平均收入 Average receipt per recipient	—	—	—	49 469	52 997
4. 漁業淨收入 Net fishing income	204 911	204 911	—	363 363	356 480
收入者人數 No. of recipients	1 636	1 636	—	6 309	5 645
每一收入者平均收入 Average receipt per recipient	125 251	125 251	—	57 594	63 150
5. 營業淨收入 Net operation surplus	8 043 774	7 646 365	397 409	11 968 673	9 959 612
收入者人數 No. of recipients	71 362	64 098	7 264	143 194	105 652
每一收入者平均收入 Average receipt per recipient	112 718	119 292	54 709	83 584	94 268
6. 執行業務淨收入 Net professional income	284 609	284 609	—	360 632	327 932
收入者人數 No. of recipients	1 663	1 663	—	4 161	3 834
每一收入者平均收入 Average receipt per recipient	171 142	171 142	—	86 670	85 533
7. 基本所得 Primary income	67 387 792	55 162 639	12 225 153	61 178 180	49 280 555
收入者人數 No. of recipients	896 202	639 152	257 050	1 127 375	778 094
每一收入者平均收入 Average receipt per recipient	75 193	86 306	47 559	54 266	63 335

Table 13. Average Primary Income Per Income Recipient by Educational Level & Sex of Income Recipients in Taiwan District. (Cont.)

1 9 7 6

單位：新台幣元
Unit: N. T. \$

育 女 Female	國 小 教 育 Primary school			補 習 自 修 或 不 識 字 Supplementary school & illiteracy		
	平 均 Average	男 Male	女 Female	平 均 Average	男 Male	女 Female
361 840	2 229 868	1 692 268	537 600	164 731	121 317	43 414
9 065 679	76 564 268	64 284 906	12 279 362	4 041 546	3 328 342	713 204
259 058	1 310 207	927 601	382 606	71 190	50 133	21 057
34 995	58 437	69 302	32 094	56 771	66 390	33 870
772 784	20 151 743	19 175 453	976 290	2 246 848	2 059 036	187 812
51 359	500 998	432 968	68 030	64 255	50 369	13 886
15 047	40 223	44 288	14 351	34 968	40 879	13 552
10 518	392 261	382 831	9 430	38 797	38 278	519
331	1 002	1 002	—	—	—	—
31 777	391 477	382 066	—	—	—	—
6 883	1 391 908	1 377 632	14 276	274 294	261 085	13 209
664	20 608	19 376	1 232	7 170	5 608	1 562
10 866	67 542	71 100	11 588	38 256	46 556	8 456
2 009 061	33 266 002	29 293 823	3 972 179	1 514 296	1 028 579	485 717
37 542	363 875	286 621	77 254	18 777	12 202	6 575
53 515	91 422	102 204	51 417	80 646	84 296	73 873
32 700	960 567	948 723	11 844	29 036	29 036	—
327	8 208	7 879	329	—	—	—
100 000	117 028	120 412	36 000	—	—	—
11 897 625	132 726 749	115 463 368	17 263 381	8 144 817	6 744 356	1 400 461
349 281	2 204 898	1 675 447	529 451	161 392	118 312	43 080
34 063	60 196	68 915	32 606	50 466	57 005	32 508

第十四表 台灣地區所得收入者平均每人基本所得及可支配所得
按年齡、農業、非農業及性別分

民國六十五年

	總 平			
	General Average			非 Non- 均 Average
	農 平 Average	業 Agriculture 男 Male	女 Female	
1.受僱人員報酬 Compensation of employees	17 289 563	14 546 598	2 742 965	212 976 371
收入者人數 No. of recipients	259 632	175 925	83 707	3 195 846
每一收入者平均收入 Average receipt per recipient	66 593	82 686	32 769	66 642
2.產業主所得 Entrepreneurial income	34 568 658	32 531 307	2 037 351	60 524 348
收入者人數 No. of recipients	854 340	714 980	139 360	638 911
每一收入者平均收入 Average receipt per recipient	40 462	45 500	14 619	94 730
I 農業淨收入 Net agricultural income	30 772 672	28 806 028	1 966 644	913 731
收入者人數 No. of recipients	815 298	679 727	135 571	—
每一收入者平均收入 Average receipt per recipient	37 744	42 379	14 506	—
II 林業淨收入 Net forest income	399 397	378 931	20 466	142 525
收入者人數 No. of recipients	2 993	2 662	331	—
每一收入者平均收入 Average receipt per recipient	133 444	142 348	61 832	—
III 漁業淨收入 Net fishing income	2 199 471	2 165 103	34 368	42 830
收入者人數 No. of recipients	36 049	32 591	3 458	—
每一收入者平均收入 Average receipt per recipient	61 013	66 433	9 939	—
IV 營業淨收入 Net professional surplus	1 181 318	1 165 445	15 873	56 204 980
收入者人數 No. of recipients	—	—	—	618 064
每一收入者平均收入 Average receipt per recipient	—	—	—	90 937
V 執行業務淨收入 Net professional income	15 800	15 800	—	3 220 282
收入者人數 No. of recipients	—	—	—	20 847
每一收入者平均收入 Average receipt per recipient	—	—	—	154 472
3.基本所得 Primary income	51 858 221	47 077 905	4 780 316	273 500 719
收入者人數 No. of recipients	1 113 972	890 905	223 067	3 834 757
每一收入者平均收入 Average receipt per recipient	46 553	52 843	21 430	71 322
4.財產所得淨收入 Net property income	770 260	704 105	66 155	7 961 955
收入者人數 No. of recipients	—	—	—	37 383
每一收入者平均收入 Average receipt per recipient	—	—	—	212 983
5.可支配所得 Available income	53 690 352	48 754 224	4 936 128	276 364 714
收入者人數 No. of recipients	1 113 972	890 905	223 067	3 913 184
每一收入者平均收入 Average receipt per recipient	48 197	54 724	22 128	70 624

Table 14. Average Primary Income & Available Income Per Income Recipient by Age Group, Agriculture, Non-Agriculture & Sex of Income Recipients in Taiwan District.

1 9 7 6

單位：新台幣元
Unit: N. T. \$

均		未 滿 15 歲 Under 15 years					
農 agriculture	業 Male	女 Female	農 Agriculture			非 農 業 Non-agriculture	
			平 Average	均 Male	女 Female	平 Average	均 Male
172 943 019		40 033 352	—	—	—	491 873	151 203
2 240 607		955 239	—	—	—	21 087	7 035
77 186		41 909	—	—	—	23 326	21 494
53 896 997		7 127 351	—	—	—	—	—
508 006		130 905	—	—	—	—	—
105 111		54 447	—	—	—	—	—
891 325		22 406	—	—	—	—	—
—		—	—	—	—	—	—
—		—	—	—	—	—	—
142 525		—	—	—	—	—	—
—		—	—	—	—	—	—
—		—	—	—	—	—	—
42 830		—	—	—	—	—	—
—		—	—	—	—	—	—
—		—	—	—	—	—	—
49 212 796		6 992 184	—	—	—	—	—
487 815		130 249	—	—	—	—	—
100 884		53 683	—	—	—	—	—
3 107 518		112 764	—	—	—	—	—
20 191		656	—	—	—	—	—
153 906		171 896	—	—	—	—	—
226 340 013		47 160 706	—	—	—	491 873	151 203
2 748 613		1 086 144	—	—	—	21 087	7 035
82 347		43 420	—	—	—	23 326	21 493
6 829 864		1 132 091	—	—	—	645	—
34 114		3 269	—	—	—	—	—
200 207		346 312	—	—	—	—	—
227 697 209		48 667 505	—	—	—	489 860	152 989
2 802 513		1 110 671	—	—	—	21 087	7 035
81 248		43 818	—	—	—	23 230	21 747

第十四表 台灣地區所得收入者平均每人基本所得及可支配所得
按年齡、農業、非農業及性別分（續一）

民國六十五年

	未滿 15 歲 Under 15 years	15 — 19 歲 years		
		農 業 Agriculture	業	
			男 Male	女 Female
	非 農 業 Non-agriculture	平 均 Average		
1. 受僱人員報酬 Compensation of employees	340 670	754 948	566 825	188 122
收入者人數 No. of recipients	14 052	21 169	14 570	6 599
每一收入者平均收入 Average receipt per recipient	24 244	35 663	38 904	28 508
2. 產業主所得 Entrepreneurial income	—	50 315	40 265	10 050
收入者人數 No. of recipients	—	1 5890	9 951	5 939
每一收入者平均收入 Average receipt per recipient	—	3 166	4 046	1 692
I 農業淨收入 Net agricultural income	—	30 580	20 530	10 050
收入者人數 No. of recipients	—	15 225	9 286	5 939
每一收入者平均收入 Average receipt per recipient	—	2 008	2 211	1 692
II 林業淨收入 Net forest income	—	—	—	—
收入者人數 No. of recipients	—	—	—	—
每一收入者平均收入 Average receipt per recipient	—	—	—	—
III 漁業淨收入 Net fishing income	—	19 735	19 735	—
收入者人數 No. of recipients	—	665	665	—
每一收入者平均收入 Average receipt per recipient	—	29 678	29 678	—
IV 營業淨收入 Net operation surplus	—	—	—	—
收入者人數 No. of recipients	—	—	—	—
每一收入者平均收入 Average receipt per recipient	—	—	—	—
V 執行業務淨收入 Net professional income	—	—	—	—
收入者人數 No. of recipients	—	—	—	—
每一收入者平均收入 Average receipt per recipient	—	—	—	—
3. 基本所得 Primary income	340 670	805 263	607 091	198 172
收入者人數 No. of recipients	14 052	37 059	24 521	12 538
每一收入者平均收入 Average receipt per recipient	24 244	21 729	24 758	15 806
4. 財產所得淨收入 Net property income	645	411	411	—
收入者人數 No. of recipients	—	—	—	—
每一收入者平均收入 Average receipt per recipient	—	—	—	—
5. 可支配所得 Available income	336 871	803 809	605 346	198 463
收入者人數 No. of recipients	14 052	37 059	24 521	12 538
每一收入者平均收入 Average receipt per recipient	23 973	21 690	24 687	15 829

Table 14. Average Primary Income & Available Income Per Income Recipient by Age Group, Agriculture, Non-Agriculture & Sex of Income Recipients in Taiwan District. (Cont.1)

1 9 7 6

單位：新台幣元
Unit: N. T. \$

			20 — 24 歲 years			
非 農 業 Non-agriculture			農 業 Agriculture			非 農 業 Non-agriculture
平 均 Average	男 Male	女 Female	平 均 Average	男 Male	女 Female	平 均 Average
12 505 978	5 867 668	6 638 310	1 212 382	972 739	239 643	20 926 679
407 347 30 701	183 493 31 978	223 854 29 655	27 717 43 741	19 147 50 804	8 570 27 963	483 957 43 241
250 388	156 091	94 297	377 793	336 766	41 027	2 313 574
5 566 44 985	2 931 53 255	2 635 35 786	29 105 12 980	22 192 15 175	6 013 5 935	35 541 65 096
807	—	807	355 657	317 710	37 947	27 082
—	—	—	27 809	21 204	6 605	—
—	—	—	12 789	14 984	5 745	—
—	—	—	485	485	—	—
—	—	—	—	—	—	—
—	—	—	—	—	—	—
—	—	—	21 651	18 571	3 080	—
—	—	—	1 296	988	308	—
—	—	—	16 706	18 797	10 000	—
249 581	156 091	93 490	—	—	—	2 232 156
5 566 44 840	2 931 53 255	2 635 35 480	—	—	—	34 878 63 999
—	—	—	—	—	—	54 336
—	—	—	—	—	—	663
—	—	—	—	—	—	81 955
12 756 366	6 023 759	6 732 607	1 590 175	1 309 505	280 670	23 240 253
412 913 30 894	186 424 32 312	226 489 29 726	56 822 27 985	41 339 31 677	15 483 18 128	519 498 44 736
12 770	3 424	9 346	21 458	5 776	15 682	144 550
—	—	—	—	—	—	667
—	—	—	—	—	—	216 717
12 679 584	5 993 384	6 686 200	1 608 102	1 312 673	295 429	23 119 509
413 571 30 659	186 756 32 092	226 815 29 479	56 822 28 301	41 339 31 754	15 483 19 081	522 547 44 244

第十四表 台灣地區所得收入者平均每人基本所得及可支配所得
按年齡、農業、非農業及性別分 (續二)

民國六十五年

	20 — 24 歲 years		農 業 Agriculture	
	非 農 業 Non-agriculture		平 均 Average	
	男 Male	女 Female	男 Male	女 Female
1. 受僱人員報酬 Compensation of employees	9 704 126	11 222 553	2 150 709	1 848 037
收入者人數 No. of recipients	199 903	284 054	37 621	26 755
每一收入者平均收入 Average receipt per recipient	48 544	39 509	57 168	69 073
2. 產業主所得 Entrepreneurial income	1 787 300	526 274	1 664 675	1 538 784
收入者人數 No. of recipients	25 332	10 209	58 577	46 640
每一收入者平均收入 Average receipt per recipient	70 555	51 550	28 419	32 993
I 農業淨收入 Net Agricultural income	26 483	599	1 445 429	1 319 538
收入者人數 No. of recipients	—	—	55 936	43 999
每一收入者平均收入 Average receipt per recipient	—	—	25 841	29 990
II 林業淨收入 Net forest income	—	—	35 308	35 308
收入者人數 No. of recipients	—	—	—	—
每一收入者平均收入 Average receipt per recipient	—	—	—	—
III 漁業淨收入 Net fishing income	—	—	125 496	125 496
收入者人數 No. of recipients	—	—	2 641	2 641
每一收入者平均收入 Average receipt per recipient	—	—	47 518	47 518
IV 營業淨收入 Net operation surplus	1 718 325	513 831	58 442	58 442
收入者人數 No. of recipients	24 998	9 880	—	—
每一收入者平均收入 Average receipt per recipient	68 738	52 007	—	—
V 執行業務淨收入 Net professional income	42 492	11 844	—	—
收入者人數 No. of recipients	334	329	—	—
每一收入者平均收入 Average receipt per recipient	127 222	36 000	—	—
3. 基本所得 Primary income	11 491 426	11 748 827	3 815 384	3 386 821
收入者人數 No. of recipients	225 235	294 263	96 198	73 395
每一收入者平均收入 Average receipt per recipient	51 020	39 926	39 662	46 145
4. 財產所得淨收入 Net property income	93 767	50 783	2 223	— 1 731
收入者人數 No. of recipients	667	—	—	—
每一收入者平均收入 Average receipt per recipient	140 580	—	—	—
5. 可支配所得 Available income	11 411 332	11 708 177	3 817 263	3 387 731
收入者人數 No. of recipients	226 563	295 984	96 198	73 395
每一收入者平均收入 Average receipt per recipient	50 367	39 557	39 681	46 158

Table 14. Average Primary Income & Available Income Per Income Recipient by Age Group, Agriculture, Non-Agriculture & Sex of Income Recipients in Taiwan District. (Cont.2)

1 9 7 6

單位：新台幣元
Unit: N. T. \$

25 — 29 歲 years				30 — 34 歲 years			
	非	農	業	農		業	
	Non-agriculture			Agriculture			
女 Female	平 均 Average	男 Male	女 Female	平 均 Average	男 Male	女 Female	
302 672	32 371 438	25 460 748	6 910 690	2 253 771	1 872 131	381 640	
10 866	492 820	358 425	134 395	29 672	18 766	10 906	
27 855	65 686	71 035	51 421	75 956	99 762	34 994	
125 891	6 822 173	6 091 167	731 006	2 835 898	2 607 614	228 284	
11 937	78 933	63 537	15 396	77 878	59 816	18 062	
10 546	86 430	95 868	47 480	36 415	43 594	12 639	
125 891	58 788	58 140	648	2 464 005	2 236 985	227 020	
11 937	—	—	—	74 595	56 533	18 062	
10 546	—	—	—	33 032	39 570	12 569	
—	—	—	—	16 692	15 428	1 264	
—	—	—	—	334	334	—	
—	—	—	—	49 978	46 193	—	
—	—	—	—	270 649	270 649	—	
—	—	—	—	2 949	2 949	—	
—	—	—	—	91 777	91 777	—	
—	6 725 705	5 995 347	730 358	78 738	78 738	—	
—	78 619	63 223	15 396	—	—	—	
—	85 548	94 829	47 438	—	—	—	
—	37 680	37 680	—	5 814	5 814	—	
—	314	314	—	—	—	—	
—	120 000	120 000	—	—	—	—	
428 563	39 193 611	31 551 915	7 641 696	5 089 669	4 479 745	609 924	
22 803	571 753	421 962	149 791	107 550	78 582	28 968	
18 794	68 550	74 774	51 016	47 324	57 007	21 055	
3 954	648 966	482 694	166 272	17 422	17 098	324	
—	4 946	3 944	1 002	—	—	—	
—	131 210	122 387	165 940	—	—	—	
429 532	39 211 312	31 425 251	7 786 061	5 121 323	4 510 168	611 155	
22 803	573 597	422 585	151 012	107 550	78 582	28 968	
18 837	68 360	74 364	51 559	47 618	57 394	21 098	

第十四表 台灣地區所得收入者平均每人基本所得及可支配所得
按年齡、農業、非農業及性別分 (續三)

民 國 六 十 五 年

	30 — 34 歲 years			平均 Average
	非	農 Non-agriculture	業	
	平均 Average	男 Male	女 Female	
1.受僱人員報酬 Compensation of employees	29 617 427	25 163 579	4 453 848	3 287 322
收入者人數 No. of recipients	389 237	300 147	89 090	44 966
每一收入者平均收入 Average receipt per recipient	76 091	83 838	49 993	73 107
2.產業主所得 Entrepreneurial income	9 109 796	8 095 851	1 013 945	5 384 140
收入者人數 No. of recipients	90 897	69 393	21 504	126 395
每一收入者平均收入 Average receipt per recipient	100 221	116 667	47 151	42 598
I 農業淨收入 Net agricultural income	140 767	134 245	6 522	4 632 428
收入者人數 No. of recipients	—	—	—	120 117
每一收入者平均收入 Average receipt per recipient	—	—	—	38 566
II 林業淨收入 Net forest income	119 882	119 882	—	56 222
收入者人數 No. of recipients	—	—	—	—
每一收入者平均收入 Average receipt per recipient	—	—	—	—
III 漁業淨收入 Net fishing income	—	—	—	453 360
收入者人數 No. of recipients	—	—	—	6 278
每一收入者平均收入 Average receipt per recipient	—	—	—	72 214
IV 營業淨收入 Net operation surplus	8 218 852	7 279 646	939 206	242 130
收入者人數 No. of recipients	87 109	65 605	21 504	—
每一收入者平均收入 Average receipt per recipient	94 351	110 962	43 676	—
V 執行業務淨收入 Net professional income	630 295	562 075	68 220	—
收入者人數 No. of recipients	3 788	3 788	—	—
每一收入者平均收入 Average receipt per recipient	166 393	148 384	—	—
3.基本所得 Primary income	38 727 223	33 259 430	5 467 793	8 671 462
收入者人數 No. of recipients	480 134	369 540	110 594	171 361
每一收入者平均收入 Average receipt per recipient	80 659	90 002	49 440	50 603
4.財產所得淨收入 Net property income	1 133 330	761 666	371 664	27 541
收入者人數 No. of recipients	4 389	4 389	—	—
每一收入者平均收入 Average receipt per recipient	258 220	173 540	—	—
5.可支配所得 Available income	38 894 410	32 968 463	5 925 947	8 755 582
收入者人數 No. of recipients	485 521	372 479	113 042	171 361
每一收入者平均收入 Average receipt per recipient	80 109	88 511	52 423	51 094

Table 14. Average Primary Income & Available Income per Income Recipient by Age Group, Agriculture, Non-Agriculture & Sex of Income Recipients in Taiwan District. (Cont.3)

單位：新台幣元
Unit: N. T. \$

1 9 7 6

35 — 39 歲 years		40 — 44 歲 years				
農 業 Agriculture		非 農 業 Non-agriculture			農 業 Agriculture	
男 Male	女 Female	平 均 Average	男 Male	女 Female	平 均 Average	男 Male
2 705 310	582 012	30 112 211	26 174 562	3 937 649	2 939 482	2 458 416
26 738	18 228	366 019	282 630	83 389	31 311	18 738
101 178	31 930	82 270	92 611	47 220	93 880	131 199
5 213 333	170 807	11 975 058	10 607 564	1 367 494	6 735 459	6 238 568
102 623	23 772	118 381	93 185	25 196	149 632	122 026
50 801	7 185	101 157	113 833	54 274	45 013	51 125
4 473 157	159 271	202 832	190 814	12 018	5 952 876	5 472 259
96 653	23 464	—	—	—	143 048	115 750
46 281	6 788	—	—	—	41 615	47 277
56 222	—	10 472	10 472	—	46 831	38 431
—	—	—	—	—	1 007	1 007
—	—	—	—	—	46 506	38 164
451 204	2 156	2 191	2 191	—	427 450	421 490
5 970	308	—	—	—	5 577	5 269
75 579	7 000	—	—	—	76 645	79 994
232 750	9 380	11 258 060	9 902 584	1 355 476	308 302	306 388
—	—	116 266	91 070	25 196	—	—
—	—	96 830	108 736	53 797	—	—
—	—	501 503	501 503	—	—	—
—	—	2 115	2 115	—	—	—
—	—	237 117	237 117	—	—	—
7 918 643	752 819	42 087 269	36 782 126	5 305 143	9 674 941	8 696 984
129 361	42 000	484 400	375 815	108 585	180 943	140 764
61 214	17 924	86 885	97 873	48 857	53 470	61 784
25 984	1 557	1 036 952	961 234	75 718	62 601	62 015
—	—	4 860	4 223	637	—	—
—	—	213 365	227 619	118 867	—	—
7 991 618	763 964	41 751 611	36 239 107	5 512 504	9 817 497	8 818 236
129 361	42 000	488 004	377 142	110 862	180 943	140 764
61 778	18 190	85 556	96 089	49 724	54 257	62 646

第十四表 台灣地區所得收入者平均每人基本所得及可支配所得
按年齡、農業、非農業及性別分（續四）

民國六十五年

	40 — 44 歲 years			
	農 業 Agriculture	非 農 業 Non-agriculture		
	女 Female	平 均 Average	男 Male	女 Female
1.受僱人員報酬 Compensation of employees	481 066	24 655 315	22 139 730	2 515 585
收入者人數 No. of recipients	12 573	300 262	246 076	54 186
每一收入者平均收入 Average receipt per recipient	38 262	82 113	89 971	46 425
2.產業主所得 Entrepreneurial income	496 891	10 763 381	9 355 818	1 407 563
收入者人數 No. of recipients	27 606	108 612	83 953	24 659
每一收入者平均收入 Average receipt per recipient	17 999	99 099	111 441	57 081
I 農業淨收入 Net agricultural income	480 617	189 119	188 726	393
收入者人數 No. of recipients	27 298	—	—	—
每一收入者平均收入 Average receipt per recipient	17 606	—	—	—
II 林業淨收入 Net forest income	8 400	2 910	2 910	—
收入者人數 No. of recipients	—	—	—	—
每一收入者平均收入 Average receipt per recipient	—	—	—	—
III 漁業淨收入 Net fishing income	5 960	12 362	12 362	—
收入者人數 No. of recipients	308	—	—	—
每一收入者平均收入 Average receipt per recipient	19 351	—	—	—
IV 營業淨收入 Net operation surplus	1 914	10 296 678	8 922 208	1 374 470
收入者人數 No. of recipients	—	106 388	82 056	24 332
每一收入者平均收入 Average receipt per recipient	—	96 784	108 733	56 488
V 執行業務淨收入 Net professional income	—	262 312	229 612	32 700
收入者人數 No. of recipients	—	2 224	1 897	327
每一收入者平均收入 Average receipt per recipient	—	117 946	121 040	100 000
3.基本所得 Primary income	977 957	35 418 696	31 495 548	3 923 148
收入者人數 No. of recipients	40 179	408 874	330 029	78 845
每一收入者平均收入 Average receipt per recipient	24 340	86 625	95 433	49 758
4.財產所得淨收入 Net property income	586	1 161 957	1 098 629	63 328
收入者人數 No. of recipients	—	6 653	5 354	1 299
每一收入者平均收入 Average receipt per recipient	—	174 652	205 198	48 752
5.可支配所得 Available income	999 261	35 541 056	31 577 198	3 963 858
收入者人數 No. of recipients	40 179	412 157	332 658	79 499
每一收入者平均收入 Average receipt per recipient	24 870	86 232	94 924	49 860

Table 14. Average Primary Income & Available Income Per Income Recipient by Age Group, Agriculture, Non-Agriculture & Sex of Income Recipients in Taiwan District. (Cont.4)

1 9 7 6

單位：新台幣元
Unit: N. T. \$

45 — 49 歲 years						50 — 54 歲
農 業 Agriculture			非 農 業 Non-agriculture			農 業 Agriculture
平 均 Average	男 Male	女 Female	平 均 Average	男 Male	女 Female	平 均 Average
2 212 461	1 896 341	316 120	28 327 630	26 227 603	2 100 027	1 330 945
29 350	21 054	8 296	337 361	299 791	37 570	19 909
75 382	90 070	38 105	83 968	87 486	55 896	66 851
5 899 337	5 492 746	406 591	6 995 860	6 121 463	874 397	4 467 534
134 348	112 584	21 764	71 923	57 143	14 780	92 619
43 911	48 788	18 682	97 269	107 125	59 161	48 236
5 220 876	4 824 236	396 640	154 983	154 556	427	4 093 834
128 438	107 643	20 795	—	—	—	86 693
40 649	44 817	19 074	—	—	—	47 222
92 529	91 598	931	—	—	—	58 328
331	—	331	—	—	—	983
279 545	—	2 814	—	—	—	59 336
378 846	369 826	9 020	24 675	24 675	—	258 123
5 579	4 941	638	—	—	—	4 943
67 906	74 848	14 138	—	—	—	52 220
199 256	199 256	—	6 575 997	5 702 027	873 970	57 249
—	—	—	69 955	55 175	14 780	—
—	—	—	94 003	103 344	59 132	—
7 830	7 830	—	240 205	240 205	—	—
—	—	—	1 968	1 968	—	—
—	—	—	122 055	122 055	—	—
8 111 798	7 389 087	722 711	35 323 490	32 349 066	2 974 424	5 798 479
163 698	133 638	30 060	409 284	356 934	52 350	112 528
49 553	55 292	24 042	86 306	90 630	56 818	51 529
237 107	242 364	— 5 257	1 491 027	1 383 074	107 953	123 149
—	—	—	7 587	7 587	—	—
—	—	—	196 524	182 295	—	—
8 373 886	7 672 973	700 913	35 891 010	32 735 627	3 155 383	6 306 443
163 698	133 638	30 060	414 568	359 893	54 675	112 528
51 154	57 416	23 317	86 574	90 959	57 712	56 043

第十四表 台灣地區所得收入者平均每人基本所得及可支配所得
按年齡、農業、非農業及性別分（續五）

民 國 六 十 五 年

	50 — 54 歲 years			
	農 業 Agriculture		非 農 Non-agriculture	
	男 Male	女 Female	平 均 Average	男 Male
1. 受僱人員報酬 Compensation of employees	1 175 342	155 603	18 881 423	17 659 121
收入者人數 No. of recipients	15 242	4 667	220 532	197 562
每一收入者平均收入 Average receipt per recipient	77 112	33 341	85 618	89 385
2. 產業主所得 Entrepreneurial income	4 290 464	177 070	4 852 378	4 287 318
收入者人數 No. of recipients	82 765	9 854	51 867	43 615
每一收入者平均收入 Average receipt per recipient	51 839	17 969	93 554	98 299
Ⅰ 農業淨收入 Net agricultural income	3 924 115	169 719	93 524	92 683
收入者人數 No. of recipients	77 481	9 212	—	—
每一收入者平均收入 Average receipt per recipient	50 646	18 424	—	—
Ⅱ 林業淨收入 Net forest income	57 913	415	429	429
收入者人數 No. of recipients	983	—	—	—
每一收入者平均收入 Average receipt per recipient	58 914	—	—	—
Ⅲ 漁業淨收入 Net fishing income	251 187	6 936	—	—
收入者人數 No. of recipients	4 301	642	—	—
每一收入者平均收入 Average receipt per recipient	58 402	10 804	—	—
Ⅳ 營業淨收入 Net operation surplus	57 249	—	4 247 903	3 683 684
收入者人數 No. of recipients	—	—	48 905	40 653
每一收入者平均收入 Average receipt per recipient	—	—	86 860	90 613
V 執行業務淨收入 Net professional income	—	—	510 522	510 522
收入者人數 No. of recipients	—	—	2 962	2 962
每一收入者平均收入 Average receipt per recipient	—	—	172 357	172 357
3. 基本所得 Primary income	5 465 806	332 673	23 733 801	21 946 439
收入者人數 No. of recipients	98 007	14 521	272 399	241 177
每一收入者平均收入 Average receipt per recipient	55 770	22 910	87 129	90 997
4. 財產所得淨收入 Net property income	90 487	32 662	794 442	723 417
收入者人數 No. of recipients	—	—	3 640	3 640
每一收入者平均收入 Average receipt per recipient	—	—	218 253	198 741
5. 可支配所得 Available income	5 908 223	398 220	23 926 066	22 125 957
收入者人數 No. of recipients	98 007	14 521	281 035	249 163
每一收入者平均收入 Average receipt per recipient	60 284	27 424	85 136	88 801

Table 14. Average Primary Income & Available Income Per Income Recipient by Age Group, Agriculture, Non-Agriculture & Sex of Income Recipient in Taiwan District. (Cont.5)

單位：新台幣元
Unit: N. T. \$

1 9 7 6

業	55 — 59 歲 years					
	農 Agriculture			非 Non-agriculture		
	平 Average	均 Male	女 Female	平 Average	均 Male	女 Female
1 222 302	745 335	679 015	66 320	10 087 425	9 707 375	380 050
22 970	9 964	8 288	1 676	114 716	107 667	7 049
53 213	74 803	81 927	39 571	87 934	90 161	53 915
565 060	3 529 095	3 292 944	236 151	3 520 785	3 126 942	393 843
8 252	75 303	68 400	6 903	40 589	35 539	5 050
68 476	46 865	48 142	34 210	86 742	87 986	77 989
841	3 195 075	2 965 269	229 806	26 164	26 013	151
—	72 736	66 757	5 979	—	—	—
—	43 927	44 419	38 436	—	—	—
—	43 778	43 778	—	8 088	8 088	—
—	—	—	—	—	—	—
—	123 326	116 981	6 345	3 080	3 080	—
—	2 567	1 643	924	—	—	—
—	48 043	71 199	6 867	—	—	—
564 219	166 916	166 916	—	3 260 126	2 866 434	393 692
8 252	—	—	—	38 595	33 545	5 050
68 374	—	—	—	84 470	85 450	77 959
—	—	—	—	223 327	223 327	—
—	—	—	—	1 994	1 994	—
—	—	—	—	111 999	111 999	—
1 787 362	4 274 430	3 971 959	302 471	13 608 210	12 834 317	773 893
31 222	85 267	76 688	8 579	155 305	143 206	12 099
57 247	50 130	51 794	35 257	87 622	89 621	63 963
71 025	131 416	129 078	2 338	639 628	554 311	85 317
—	—	—	—	3 336	3 005	331
—	—	—	—	191 735	184 463	257 756
1 800 109	4 509 067	4 203 102	305 965	14 111 727	13 233 280	878 447
31 872	85 267	76 683	8 579	165 339	150 296	15 043
56 479	52 882	54 808	35 664	85 350	88 048	58 396

第十四表 台灣地區所得收入者平均每人基本所得及可支配所得
按年齡、農業、非農業及性別分（續完）

民國六十五年

	60 — 64 歲 years			
	農 業		非	
	平 均 Average	男 Male	女 Female	平 均 Average
1. 受僱人員報酬 Compensation of employees	377 960	348 193	29 767	3 965 162
收入者人數 No. of recipients	6 963	5 637	1 326	48 253
每一收入者平均收入 Average receipt per recipient	54 281	61 769	22 449	82 174
2. 產業主所得 Entrepreneurial income	2 468 636	2 378 033	90 603	2 015 908
收入者人數 No. of recipients	59 837	55 226	4 611	21 641
每一收入者平均收入 Average receipt per recipient	41 256	43 060	19 649	93 152
I 農業淨收入 Net agricultural income	2 319 447	2 234 294	85 153	13 775
收入者人數 No. of recipients	56 942	52 661	4 281	—
每一收入者平均收入 Average receipt per recipient	40 734	42 428	19 891	—
II 林業淨收入 Net forest income	5 817	5 817	—	—
收入者人數 No. of recipients	—	—	—	—
每一收入者平均收入 Average receipt per recipient	—	—	—	—
III 漁業淨收入 Net fishing income	76 067	75 196	871	—
收入者人數 No. of recipients	2 895	2 565	330	—
每一收入者平均收入 Average receipt per recipient	26 275	29 316	2 640	—
III 營業淨收入 Net operation surplus	65 149	60 570	4 579	1 570 100
收入者人數 No. of recipients	—	—	—	19 341
每一收入者平均收入 Average receipt per recipient	—	—	—	81 180
V 執行業務淨收入 Net professional income	2 156	2 156	—	432 033
收入者人數 No. of recipients	—	—	—	2 300
每一收入者平均收入 Average receipt per recipient	—	—	—	187 840
3. 基本所得 Primary income	2 846 596	2 726 226	120 370	5 981 070
收入者人數 No. of recipients	66 800	60 863	5 937	69 894
每一收入者平均收入 Average receipt per recipient	42 614	44 793	20 275	85 573
4. 財產所得淨收入 Net Property income	108 552	101 445	7 107	435 597
收入者人數 No. of recipients	—	—	—	651
每一收入者平均收入 Average receipt per recipient	—	—	—	669 121
5. 可支配所得 Available income	3 187 627	3 017 298	170 329	6 783 973
收入者人數 No. of recipients	66 800	60 863	5 937	85 000
每一收入者平均收入 Average receipt per recipient	47 719	49 575	28 689	79 811

Table 14. Average Primary Income & Available Income Per Income Recipient by Age Group, Agriculture, Non-Agriculture & Sex of Income Recipients in Taiwan District. (Cont.)

1 9 7 6

單位：新台幣元
Unit: N. T. \$

		65 歲 以 上 65 years & over					
農 業 Non-agriculture		農 業 Agriculture			非 農 業 Non-agriculture		
男 Male	女 Female	平 均 Average	男 Male	女 Female	平 均 Average	男 Male	女 Female
3 782 179	182 983	24 248	24 248	—	1 033 810	905 125	128 685
45 626	2 627	990	990	—	14 255	12 252	2 003
82 895	69 655	24 493	24 493	—	72 523	73 876	64 246
1 957 051	58 857	1 155 776	1 101 790	53 986	1 905 047	1 810 432	94 615
20 387	1 254	34 756	32 757	1 999	14 961	12 991	1 970
95 995	46 935	33 254	33 635	27 007	127 334	139 360	48 028
13 775	—	1 062 465	1 017 935	44 530	5 890	5 890	—
—	—	33 759	31 760	1 999	—	—	—
—	—	31 472	32 051	22 276	—	—	—
—	—	43 407	33 951	9 456	744	744	—
—	—	338	338	—	—	—	—
—	—	128 422	100 446	—	—	—	—
—	—	44 768	44 768	—	522	522	—
—	—	659	659	—	—	—	—
—	—	67 933	67 933	—	—	—	—
1 511 243	58 857	5 136	5 136	—	1 569 822	1 475 207	94 615
18 087	1 254	—	—	—	12 442	10 472	1 970
83 554	46 935	—	—	—	126 171	140 872	48 028
432 033	—	—	—	—	328 009	328 069	—
2 300	—	—	—	—	2 519	2 519	—
187 840	—	—	—	—	130 238	130 238	—
5 739 230	241 840	1 180 024	1 126 038	53 986	2 938 857	2 715 557	223 300
66 013	3 881	35 746	33 747	1 999	29 216	25 243	3 973
86 941	62 314	33 011	33 367	27 007	100 591	107 577	56 204
370 716	64 881	38 380	31 178	7 202	462 091	396 932	65 159
651	—	—	—	—	654	654	—
569 457	—	—	—	—	706 561	606 929	—
6 299 197	484 776	1 389 753	1 326 856	62 897	3 964 596	3 535 424	429 172
76 726	8 274	35 746	33 747	19 999	50 758	41 217	9 541
82 100	58 590	38 879	39 318	31 464	78 108	85 776	44 982

第十五表 台灣地區所得收入者平均每人基本所得及
可支配所得按所得組別及性別分

民國六十五年

	總 平 均 General Average			10,000元 Under
	平 均 Average	男 Male	女 Female	平 均 Average
1. 受僱人員報酬 Compensation of employees	230 265 934	187 489 617	42 776 317	515 731
收入者人數 No. of recipients	3 455 478	2 416 532	1 038 946	39 685
每一收入者平均收入 Average receipt per recipient	66 638	77 586	41 173	12 996
2. 產業主所得 Entrepreneurial income	950 93 006	85 928 301	9 164 705	256 480
收入者人數 No. of recipients	1 493 251	1 222 986	270 265	55 512
每一收入者平均收入 Average receipt per recipient	63 682	70 261	33 910	4 620
i 農業淨收入 Net agricultural income	31 686 403	29 697 353	1 989 050	211 510
收入者人數 No. of recipients	815 298	679 727	135 571	45 343
每一收入者平均收入 Average receipt per recipient	38 865	43 690	14 672	4 665
ii 林業淨收入 Net forest income	541 922	521 456	20 466	2 237
收入者人數 No. of recipients	2 993	2 662	331	—
每一收入者平均收入 Average receipt per recipient	181 063	195 888	61 832	—
iii 漁業淨收入 Net fishing income	2 242 301	2 207 933	34 368	3 828
收入者人數 No. of recipients	36 049	32 591	3 458	638
每一收入者平均收入 Average receipt per recipient	62 201	67 747	9 939	6 000
iv 營業淨收入 Net operation surplus	57 386 298	50 378 241	7 008 057	38 905
收入者人數 No. of recipients	618 064	487 815	130 249	9 531
每一收入者平均收入 Average receipt per recipient	92 848	103 273	53 805	4 082
v 執行業務淨收入 Net professional income	3 236 082	3 123 318	112 764	—
收入者人數 No. of recipients	20 847	20 191	656	—
每一收入者平均收入 Average receipt per recipient	155 230	154 689	171 896	—
3. 基本所得 Primary income	325 358 940	273 417 918	51 941 022	772 211
收入者人數 No. of recipients	4 948 729	3 639 518	1 309 211	95 197
每一收入者平均收入 Average receipt per recipient	65 746	75 125	39 674	8 112
4. 財產所得淨收入 Net property income	8 732 222	7 533 973	1 198 249	— 18 425
收入者人數 No. of recipients	37 383	34 114	3 269	—
每一收入者平均收入 Average receipt per recipient	233 588	220 847	366 549	—
5. 可支配所得 Available income	330 055 070	276 451 433	53 603 637	430 819
收入者人數 No. of recipients	5 027 156	3 693 418	1 333 738	98 127
每一收入者平均收入 Average receipt per recipient	65 654	74 850	40 191	4 390

**Table 15. Average Primary Income & Available Income Per Income Recipient
by Income Size and by Sex of Income Recipients in Taiwan District.**

1 9 7 8

單位：新台幣元
Unit: N. T. \$

以下 N. T. \$ 10,000			10,000~20,000			20,000~30,000	
男 Male	女 Female	平 均 Average	男 Male	女 Female	平 均 Average	男 Male	女 Female
343 423	172 308	4 727 663	1 791 783	2 935 880	10 333 846	4 233 699	6 100 147
23 978	15 707	237 435	84 952	152 483	363 048	132 772	230 276
14 322	10 970	19 911	21 092	19 254	28 464	31 887	26 491
146 755	109 725	1 263 765	714 490	549 275	2 509 742	1 661 611	848 131
33 875	21 637	145 510	66 091	79 419	141 231	93 510	47 721
4 332	5 071	8 685	10 811	6 916	17 770	17 769	17 773
125 318	86 192	837 195	559 198	277 997	1 527 496	1 183 913	343 583
25 997	19 346	119 705	58 882	60 823	102 778	76 035	26 743
4 820	4 455	6 994	9 497	4 571	14 862	15 571	12 848
1 175	1 062	7 531	7 490	41	16 909	6 189	10 720
—	—	331	—	331	—	—	—
—	—	22 752	—	123	—	—	—
—	3 828	61 863	40 255	21 608	87 636	82 092	5 544
—	638	3 875	1 979	1 896	3 908	3 292	616
—	6 000	15 965	20 341	11 397	22 425	24 937	9 000
20 262	18 643	357 176	107 547	249 629	874 543	386 259	488 284
7 878	1 653	21 599	5 230	16 369	34 216	13 854	20 362
2 572	11 278	16 537	20 564	15 250	25 559	27 881	23 980
—	—	—	—	—	3 158	3 158	—
—	—	—	—	—	329	329	—
—	—	—	—	—	9 600	9 600	—
490 178	282 033	5 991 428	2 506 273	3 485 155	12 843 588	5 895 310	6 948 278
57 853	37 344	382 945	151 043	231 902	504 279	226 282	277 997
8 473	7 552	15 646	16 593	15 029	25 469	26 053	24 994
— 22 699	4 274	— 46 996	— 64 233	17 237	30 893	1 935	28 958
—	—	—	—	—	327	327	—
—	—	—	—	—	94 474	5 917	—
177 024	253 795	5 746 809	2 244 390	3 502 419	12 697 851	5 747 085	6 950 766
59 165	38 962	391 513	154 665	236 848	514 760	232 515	282 245
2 992	6 514	14 678	14 511	14 788	24 668	24 717	24 627

第十五表 台灣地區所得收入者平均每人基本所得及可
支配所得按所得組別及性別分（續一）

民國六十五年

	30,000~40,000			40,000
	平 均 Average	男 Male	女 Female	平 均 Average
1. 受僱人員報酬 Compensation of employees	17 648 062	8 813 988	8 834 074	18 550 858
收入者人數 No. of recipients	464 682	215 204	249 478	377 954
每一收入者平均收入 Average receipt per recipient	37 979	40 956	35 410	49 082
2. 產業主所得 Entrepreneurial income	4 580 642	3 405 396	1 175 246	5 722 370
收入者人數 No. of recipients	161 959	125 532	36 427	147 316
每一收入者平均收入 Average receipt per recipient	28 283	27 128	32 263	38 844
i 農業淨收入 Net agricultural income	2 657 237	2 345 117	312 120	3 301 065
收入者人數 No. of recipients	108 467	97 293	11 174	100 499
每一收入者平均收入 Average receipt per recipient	24 498	24 104	27 933	32 847
ii 林業淨收入 Net forest income	43 857	43 857	—	78 250
收入者人數 No. of recipients	669	669	—	669
每一收入者平均收入 Average receipt per recipient	65 556	65 556	—	116 966
iii 漁業淨收入 Net fishing income	168 792	168 792	—	154 214
收入者人數 No. of recipients	4 925	4 925	—	2 301
每一收入者平均收入 Average receipt per recipient	34 272	34 272	—	67 020
iv 營業淨收入 Net operation surplus	1 668 083	816 801	851 282	2 073 940
收入者人數 No. of recipients	46 918	21 994	24 924	41 863
每一收入者平均收入 Average receipt per recipient	35 553	37 137	34 155	49 541
v 執行業務淨收入 Net professional income	42 673	30 829	11 844	114 901
收入者人數 No. of recipients	980	651	329	1 984
每一收入者平均收入 Average receipt per recipient	43 544	47 356	36 000	57 914
3. 基本所得 Primary income	22 228 704	12 219 384	10 009 320	24 273 228
收入者人數 No. of recipients	626 641	340 736	285 905	525 270
每一收入者平均收入 Average receipt per recipient	35 473	35 862	35 009	46 211
4. 財產所得淨收入 Net property income	95 400	43 799	51 601	68 417
收入者人數 No. of recipients	339	339	—	—
每一收入者平均收入 Average receipt per recipient	281 414	129 200	—	—
5. 可支配所得 Available income	22 162 681	12 213 627	9 949 054	24 041 187
收入者人數 No. of recipients	636 203	347 983	288 220	535 356
每一收入者平均收入 Average receipt per recipient	34 836	35 098	34 519	44 907

**Table 15. Average Primary Income & Available Income Per Income Recipient
by Income Size and by Sex of Income Recipients in Taiwan District.(Cont.1)**

1 9 7 6

單位：新台幣元
Unit: N. T. \$

~50,000		50,000~60,000			60,000~70,000		
男 Male	女 Female	平 Average	均	男 Male	女 Female	平 Average	均
12 715 068	5 835 790	20 675 641		16 368 440	4 307 201	22 556 972	3 933 720
248 870	129 084	343 556		263 579	79 977	325 878	60 115
51 091	45 209	60 181		62 101	53 855	69 219	65 437
4 758 651	963 719	6 678 422		5 848 645	829 777	6 506 602	657 210
124 584	22 732	146 200		129 808	16 392	111 738	9 918
38 196	42 395	45 680		45 056	50 621	58 231	66 264
3 077 255	223 810	3 330 982		3 158 707	172 275	3 138 120	99 473
94 284	6 215	87 007		82 688	4 319	62 421	1 648
32 638	36 011	38 284		38 200	39 888	50 273	60 360
78 250	—	58 571		49 928	8 643	33 523	—
669	—	660		660	—	—	—
116 966	—	88 744		75 648	—	—	—
150 826	3 388	297 317		297 317	—	170 184	170 184
1 993	308	5 564		5 564	—	2 654	2 654
75 678	11 000	53 436		53 436	—	64 123	64 123
1 337 419	736 521	2 973 016		2 324 157	648 859	3 054 213	557 737
25 654	16 209	52 638		40 565	12 073	45 017	8 270
52 133	45 439	56 480		57 295	53 745	67 846	67 441
114 901	—	18 536		18 536	—	110 562	110 562
1 984	—	331		331	—	1 646	1 646
57 914	—	56 000		56 000	—	67 170	67 170
17 473 719	6 799 509	27 354 063		22 217 085	5 136 978	29 063 574	4 590 930
373 454	151 816	489 756		393 387	96 369	437 616	367 583
46 789	44 788	55 852		56 476	53 305	66 413	66 577
54 510	13 907	214 468		140 463	74 005	179 850	134 519
—	—	1 625		980	645	728	728
—	—	131 980		143 330	114 737	247 048	184 779
17 227 799	6 813 388	27 309 752		22 011 407	5 298 345	28 782 175	24 122 563
382 545	152 811	496 413		399 102	97 311	445 242	373 279
45 035	44 587	55 014		55 152	54 448	64 644	64 623
							64 750

第十五表 台灣地區所得收入者平均每人基本所得及可支配所得按所得組別及性別分（續二）

民國六十五年

	70,000~80,000			80,000
	平均 Average	男 Male	女 Female	平均 Average
1. 受僱人員報酬 Compensation of employees	25 192 363	21 722 810	3 469 553	23 499 047
收入者人數 No. of recipients	322 331	275 350	46 981	267 249
每一收入者平均收入 Average receipt per recipient	78 157	78 892	73 850	87 929
2. 產業主所得 Entrepreneurial income	7 082 367	6 455 899	626 468	7 642 561
收入者人數 No. of recipients	104 144	95 659	8 485	94 228
每一收入者平均收入 Average receipt per recipient	68 006	67 489	73 832	81 107
i 農業淨收入 Net agricultural income	2 799 858	2 687 596	112 262	2 688 408
收入者人數 No. of recipients	48 355	47 050	1 305	39 691
每一收入者平均收入 Average receipt per recipient	57 902	57 122	86 025	67 733
ii 林業淨收入 Net forest income	79 264	79 264	—	2 680
收入者人數 No. of recipients	330	330	—	334
每一收入者平均收入 Average receipt per recipient	240 195	240 195	—	8 024
iii 漁業淨收入 Net fishing income	254 565	254 565	—	204 151
收入者人數 No. of recipients	3 325	3 325	—	2 274
每一收入者平均收入 Average receipt per recipient	76 561	76 561	—	89 776
iv 營業淨收入 Net operation surplus	3 827 480	3 313 274	514 206	4 607 151
收入者人數 No. of recipients	51 151	43 971	7 180	51 280
每一收入者平均收入 Average receipt per recipient	74 827	75 351	71 616	89 843
v 執行業務淨收入 Net professional income	121 200	121 200	—	140 171
收入者人數 No. of recipients	983	983	—	649
每一收入者平均收入 Average receipt per recipient	123 296	123 296	—	215 980
3. 基本所得 Primary income	32 274 730	28 178 709	4 096 021	31 141 608
收入者人數 No. of recipients	426 475	371 009	55 466	361 477
每一收入者平均收入 Average receipt per recipient	75 678	75 952	73 847	86 151
4. 財產所得淨收入 Net property income	397 160	340 770	56 390	533 704
收入者人數 No. of recipients	1 641	1 641	—	988
每一收入者平均收入 Average receipt per recipient	242 023	207 660	—	540 185
5. 可支配所得 Available income	32 066 622	27 887 953	4 178 669	30 965 280
收入者人數 No. of recipients	429 992	373 862	56 130	365 384
每一收入者平均收入 Average receipt per recipient	74 575	74 594	74 446	84 747

**Table 15. Average Primary Income & Available Income Per Income Recipient
by Income Size and by Sex of Income Recipients in Taiwan District.(Cont.2)**

1 9 7 6

單位：新台幣元
Unit: N. T. \$

~90,000		90,000~100,000			100,000~110,000		
男 Male	女 Female	平 Average	男 Male	女 Female	平 Average	男 Male	女 Female
21 002 761	2 496 286	18 971 911	17 248 884	1 723 027	15 304 857	14 247 543	1 057 314
238 031	29 218	197 632	178 520	19 112	146 164	136 120	10 044
88 235	85 437	95 996	96 622	90 154	104 710	104 669	105 268
7 278 927	363 634	7 101 583	6 592 809	508 774	5 712 828	5 339 971	372 857
89 315	4 913	77 596	72 373	5 223	56 446	52 558	3 888
81 497	74 015	91 520	91 095	97 410	101 209	101 601	95 899
2 633 105	55 303	1 716 026	1 716 026	—	1 830 425	1 689 804	140 621
38 708	983	22 176	22 176	—	20 552	19 221	1 331
68 025	56 259	77 382	77 382	—	89 063	87 914	105 651
2 680	—	29 695	29 695	—	18 694	18 694	—
334	—	—	—	—	—	—	—
8 024	—	—	—	—	—	—	—
204 151	—	155 455	155 455	—	71 026	71 026	—
2 274	—	1 654	1 654	—	635	635	—
89 776	—	93 987	93 987	—	111 851	111 851	—
4 298 820	308 331	5 020 930	4 512 156	508 774	3 626 411	3 426 875	199 536
47 350	3 930	52 179	46 956	5 223	33 932	31 702	2 230
90 788	78 456	96 225	96 093	97 410	106 873	108 097	89 478
140 171	—	179 477	179 477	—	166 272	133 572	32 700
649	—	1 587	1 587	—	1 327	1 000	327
215 980	—	113 092	113 092	—	125 299	133 572	100 000
28 281 688	2 859 920	26 073 494	23 841 693	2 231 801	21 017 685	19 587 514	1 430 171
327 346	34 131	275 228	250 893	24 335	202 610	188 678	13 932
86 397	83 792	94 734	95 027	91 712	103 735	103 815	102 654
449 958	83 746	575 699	488 682	87 017	537 995	470 637	67 358
661	327	3 259	2 921	338	1 671	1 671	—
680 722	256 103	176 649	167 299	257 446	321 960	281 650	—
28 016 732	2 948 548	26 383 991	24 063 520	2 320 471	21 569 760	19 946 534	1 623 226
330 594	34 790	278 477	253 820	24 657	205 988	190 409	15 579
84 747	84 753	94 744	94 805	94 110	104 714	104 756	104 193

第十五表 台灣地區所得收入者平均每人基本所得及
可支配所得按所得組別及性別分（續三）

民國六十五年

	110,000~120,000			120,000
	平 均 Average	男 Male	女 Female	平 均 Average
1. 受僱人員報酬 Compensation of employees	10 852.631	10 113 307	739 324	8 248 269
收入者人數 No. of recipients	95 034	88 019	7 015	66 550
每一收入者平均收入 Average receipt per recipient	114 197	114 899	105 392	123 941
2. 產業主所得 Entrepreneurial income	5 559 052	5 319 296	239 756	4 597 181
收入者人數 No. of recipients	49 339	47 345	1 994	39 763
每一收入者平均收入 Average receipt per recipient	112 671	112 352	120 239	115 615
i 農業淨收入 Net agricultural income	1 086 154	1 009 333	76 821	1 223 967
收入者人數 No. of recipients	10 574	9 898	676	12 281
每一收入者平均收入 Average receipt per recipient	102 719	101 973	113 640	99 663
ii 林業淨收入 Net forest income	8 311	8 311	—	—
收入者人數 No. of recipients	—	—	—	—
每一收入者平均收入 Average receipt per recipient	—	—	—	—
iii 漁業淨收入 Net fishing income	110 354	110 354	—	112 250
收入者人數 No. of recipients	1 317	1 317	—	990
每一收入者平均收入 Average receipt per recipient	83 792	83 792	—	113 384
iv 營業淨收入 Net operation surplus	4 083 756	3 920 821	162 935	3 214 764
收入者人數 No. of recipients	35 141	33 823	1 318	26 142
每一收入者平均收入 Average receipt per recipient	116 211	115 922	123 623	122 973
v 執行業務淨收入 Net professional income	270 477	270 477	—	46 200
收入者人數 No. of recipients	2 307	2 307	—	350
每一收入者平均收入 Average receipt per recipient	117 242	117 242	—	132 000
3. 基本所得 Primary income	16 411 683	15 432 603	979 080	12 845 450
收入者人數 No. of recipients	144 373	135 364	9 009	106 313
每一收入者平均收入 Average receipt per recipient	113 676	114 008	108 678	120 827
4. 財產所得淨收入 Net property income	700 505	540 746	159 759	510 816
收入者人數 No. of recipients	4 281	3 950	331	2 009
每一收入者平均收入 Average receipt per recipient	163 631	136 898	482 657	254 264
5. 可支配所得 Available income	17 013 070	15 697 584	1 315 486	13 450 402
收入者人數 No. of recipients	148 104	136 592	11 512	107 874
每一收入者平均收入 Average receipt per recipient	114 872	114 923	114 271	124 686

Table 15. Average Primary Income & Available Income Per Income Recipient by Income Size and by Sex of Income Recipients in Taiwan District. (Cont.3)

1 9 7 6

單位：新台幣元
Unit: N. T. \$

~130,000		130,000~140,000			140,000~150,000		
男 Male	女 Female	平 均 Average ^a	男 Male	女 Female	平 均 Average	男 Male	女 Female
7 881 989	366 280	6 777 437	6 591 452	185 985	5 129 807	4 972 962	156 845
63 407	3 143	52 160	50 470	1 690	36 188	35 193	995
124 308	116 538	129 936	130 601	110 050	141 754	141 305	157 633
4 239 986	357 195	3 759 631	3 637 710	121 921	3 670 270	3 487 282	182 988
36 159	3 604	28 720	27 748	972	25 496	24 266	1 230
117 259	99 111	130 906	131 098	125 433	143 955	143 711	148 771
1 194 052	29 915	702 579	702 579	—	587 327	587 327	—
11 615	666	6 296	6 296	—	4 313	4 313	—
102 803	44 917	111 591	111 591	—	136 176	136 176	—
—	—	40 560	40 560	—	—	—	—
—	—	—	—	—	—	—	—
—	—	—	—	—	—	—	—
112 250	—	48 472	48 472	—	41 375	41 375	—
990	—	332	332	—	—	—	—
113 384	—	146 000	146 000	—	—	—	—
2 887 484	327 280	2 871 870	2 749 949	121 921	2 844 750	2 661 762	182 988
23 204	2 938	21 435	20 463	972	19 835	18 605	1 230
124 439	111 396	133 980	134 386	125 433	143 421	143 067	148 771
46 200	—	96 150	96 150	—	196 818	196 818	—
350	—	657	657	—	1 348	1 348	—
132 000	—	146 347	146 347	—	146 007	146 007	—
12 121 975	723 475	10 537 068	10 229 162	307 906	8 800 077	8 460 244	339 833
99 566	6 747	80 880	78 218	2 662	61 684	59 459	2 225
121 748	107 229	130 280	130 778	115 667	142 664	142 287	152 734
478 810	32 006	387 465	345 987	41 478	393 246	398 984	— 5 738
1 677	332	1 924	1 602	322	2 394	2 394	—
285 516	96 404	201 385	215 972	128 813	164 263	166 660	—
12 539 401	911 001	10 870 837	10 513 810	357 027	9 022 327	8 699 925	322 402
100 572	7 302	81 216	78 554	2 662	62 344	60 119	2 225
124 681	124 760	133 851	133 842	134 120	144 718	144 712	144 900

第十五表 台灣地區所得收入者平均每人基本所得及
可支配所得按所得組別及性別分（續四）

民國六十五年

	150,000~160,000			160,000
	平 Average	男 Male	女 Female	平 Average
1. 受僱人員報酬 Compensation of employees	3 767 326	3 641 744	125 582	3 308 822
收入者人數 No. of recipients	25 902	24 522	1 380	21 270
每一收入者平均收入 Average receipt per recipient	145 445	148 509	91 001	155 563
2. 產業主所得 Entrepreneurial income	1 842 606	1 768 446	74 160	2 758 179
收入者人數 No. of recipients	12 447	11 800	647	16 944
每一收入者平均收入 Average receipt per recipient	148 036	149 868	114 621	162 782
i 農業淨收入 Net agricultural income	317 094	317 094	—	615 484
收入者人數 No. of recipients	2 347	2 347	—	3 977
每一收入者平均收入 Average receipt per recipient	135 106	135 106	—	154 761
ii 林業淨收入 Net forest income	—	—	—	—
收入者人數 No. of recipients	—	—	—	—
每一收入者平均收入 Average receipt per recipient	—	—	—	—
iii 漁業淨收入 Net fishing income	36 180	36 180	—	42 770
收入者人數 No. of recipients	335	335	—	329
每一收入者平均收入 Average receipt per recipient	108 000	108 000	—	130 000
iv 營業淨收入 Net operation surplus	1 353 651	1 279 491	74 160	2 047 285
收入者人數 No. of recipients	8 777	8 130	647	12 309
每一收入者平均收入 Average receipt per recipient	154 227	157 379	114 621	166 324
v 執行業務淨收入 Net professional income	135 681	135 681	—	52 640
收入者人數 No. of recipients	988	988	—	329
每一收入者平均收入 Average receipt per recipient	137 329	137 329	—	160 000
3. 基本所得 Primary income	5 609 932	5 410 190	199 742	6 067 001
收入者人數 No. of recipients	38 349	36 322	2 027	38 214
每一收入者平均收入 Average receipt per recipient	146 286	148 951	98 540	158 764
4. 財產所得淨收入 Net property income	338 005	307 541	30 464	400 183
收入者人數 No. of recipients	925	925	—	2 112
每一收入者平均收入 Average receipt per recipient	365 411	332 477	—	189 481
5. 可支配所得 Available income	5 951 197	5 640 171	311 026	6 373 640
收入者人數 No. of recipients	38 683	36 656	2 027	38 669
每一收入者平均收入 Average receipt per recipient	153 845	153 868	153 442	164 826

Table 15. Average Primary Income & Available Income Per Income Recipient by Income Size and by Sex of Income Recipients in Taiwan District. (Cont.4)

1 9 7 8

單位：新台幣元
Unit: N. T. \$

~170,000		170,000~180,000			180,000~190,000		
男 Male	女 Female	平 均 Average	男 Male	女 Female	平 均 Average	男 Male	女 Female
3 234 083	74 739	2 612 011	2 612 011	—	1 688.620	1 688 620	—
20 698	572	16 099	16 099	—	10 155	10 155	—
156 251	130 663	162 247	162 247	—	166 285	166 285	—
2 636 761	121 418	2 785 847	2 727 170	58 677	2 428 250	2 269 850	158 400
15 969	975	14 096	13 754	342	13 504	12 761	743
165 118	124 532	197 634	198 282	171 570	179 817	177 874	213 190
615 484	—	542 147	483 470	58 677	336 281	336 281	—
3 977	—	3 004	2 662	342	2 295	2 295	—
154 761	—	180 475	181 619	171 570	146 528	146 528	—
—	—	—	—	—	—	—	—
—	—	—	—	—	—	—	—
—	—	—	—	—	—	—	—
42 770	—	—	—	—	—	—	—
329	—	—	—	—	—	—	—
130 000	—	—	—	—	—	—	—
1 925 867	121 418	2 111 796	2 111 796	—	1 934 559	1 776 159	158 400
11 334	975	10 422	10 422	—	10 305	9 562	743
169 919	124 532	202 629	202 629	—	187 730	185 752	213 190
52 640	—	131 904	131 904	—	157 410	157 410	—
329	—	670	670	—	904	904	—
160 000	—	196 872	196 872	—	174 126	174 126	—
5 870 844	196 157	5 397 858	5 339 181	58 677	4 116 870	3 958 470	158 400
36 667	1 547	30 195	29 853	342	23 659	22 916	743
160 112	126 799	178 767	178 849	171 570	174 009	172 738	213 190
308 925	91 258	287 669	286 581	1 088	206 340	195 904	10 436
2 112	—	997	997	—	2 253	2 253	—
146 272	—	288 534	287 443	—	91 584	86 952	—
6 043 280	330 360	5 338 673	5 279 122	59 551	4 416 142	4 217 916	198 226
36 667	2 002	30 529	30 187	342	23 995	22 916	1 079
164 815	165 015	174 872	174 881	174 127	184 044	184 060	183 713

第十五表 台灣地區所得收入者平均每人基本所得及
可支配所得按所得組別及性別分（續五）

民國六十五年

	190,000~200,000			200,000
	平 均 Average	男 Male	女 Female	平 均 Average
1. 受僱人員報酬 Compensation of employees	2 001 523	1 848 957	152 566	923 867
收入者人數 No. of recipients	10 313	9 659	654	5 298
每一收入者平均收入 Average receipt per recipient	194 078	191 423	233 281	174 380
2. 產業主所得 Entrepreneurial income	988 831	891 131	97 700	944 905
收入者人數 No. of recipients	5 296	4 705	591	4 776
每一收入者平均收入 Average receipt per recipient	186 713	189 401	165 313	197 844
i 農業淨收入 Net agricultural income	65 649	65 649	—	138 002
收入者人數 No. of recipients	328	328	—	666
每一收入者平均收入 Average receipt per recipient	200 150	200 150	—	207 209
ii 林業淨收入 Net forest income	—	—	—	—
收入者人數 No. of recipients	—	—	—	—
每一收入者平均收入 Average receipt per recipient	—	—	—	—
iii 漁業淨收入 Net fishing income	59 220	59 220	—	—
收入者人數 No. of recipients	329	329	—	—
每一收入者平均收入 Average receipt per recipient	180 000	180 000	—	—
iv 營業淨收入 Net operation surplus	834 442	736 742	97 700	806 903
收入者人數 No. of recipients	4 639	4 048	591	4 110
每一收入者平均收入 Average receipt per recipient	179 875	182 001	165 313	196 327
v 執行業務淨收入 Net professional income	29 520	29 520	—	—
收入者人數 No. of recipients	—	—	—	—
每一收入者平均收入 Average receipt per recipient	—	—	—	—
3. 基本所得 Primary income	2 990 354	2 740 088	250 266	1 868 772
收入者人數 No. of recipients	15 609	14 364	1 245	10 074
每一收入者平均收入 Average receipt per recipient	191 579	190 761	201 017	185 504
4. 財產所得淨收入 Net property income	166 663	123 403	43 260	162 867
收入者人數 No. of recipients	1 582	991	591	681
每一收入者平均收入 Average receipt per recipient	105 349	124 523	73 197	229 158
5. 可支配所得 Available income	3 115 202	2 797 467	317 735	2 060 819
收入者人數 No. of recipients	16 001	14 364	1 637	10 074
每一收入者平均收入 Average receipt per recipient	194 688	194 755	194 096	204 568

**Table 15. Average Primary Income & Available Income Per Income Recipient
by Income Size and by Sex of Income Recipients in Taiwan District. (Cont.5)**

1 9 7 8

單位：新台幣元
Unit: N. T. \$

~210,000		210,000~220,000			220,000~230,000		
男 Male	女 Female	平 Average	男 Male	女 Female	平 Average	男 Male	女 Female
923 867	—	979 167	979 167	—	1 021 686	986 388	35 298
5 298	—	5 128	5 128	—	5 259	4 926	333
174 380	—	190 945	190 945	—	194 274	200 241	106 000
871 195	73 710	1 402 248	1 267 089	135 159	806 104	806 104	—
4 425	351	6 657	5 943	714	3 682	3 682	—
196 880	210 000	210 643	213 207	189 299	218 931	218 931	—
138 002	—	485 901	485 901	—	171 959	171 959	—
666	—	2 332	2 332	—	980	980	—
207 209	—	208 363	208 363	—	175 468	175 468	—
—	—	—	—	—	—	—	—
—	—	—	—	—	—	—	—
—	—	—	—	—	—	—	—
—	—	—	—	—	—	—	—
—	—	—	—	—	—	—	—
—	—	—	—	—	—	—	—
733 193	73 710	791 291	656 132	135 159	585 570	585 570	—
3 759	351	3 701	2 987	714	2 367	2 367	—
195 050	210 000	213 805	219 663	189 299	247 389	247 389	—
—	—	125 056	125 056	—	48 575	48 575	—
—	—	624	624	—	335	335	—
—	—	200 410	200 410	—	145 000	145 000	—
1 795 062	73 710	2 381 415	2 246 256	135 159	1 827 790	1 792 492	35 298
9 723	351	11 785	11 071	714	8 941	8 608	333
184 620	210 000	202 072	202 896	189 299	204 428	208 236	106 000
162 579	288	173 690	131 342	42 348	164 386	140 410	23 976
681	—	1 717	1 334	383	1 036	1 036	—
238 735	—	10 159	98 457	110 568	158 674	135 531	—
1 989 692	71 127	2 531 864	2 378 389	153 475	2 010 502	1 936 842	73 660
9 723	351	11 785	11 071	714	8 941	8 608	333
204 638	202 640	214 838	214 831	214 951	224 863	225 005	221 200

第十五表 台灣地區所得收入者平均每人基本所得及
可支配所得按所得組別及性別分（續六）

民國六十五年

	230,000~240,000			240,000
	平 Average	男 Male	女 Female	平 Average
1. 受僱人員報酬 Compensation of employees	772 870	772 870	—	859 162
收入者人數 No. of recipients	3 272	3 272	—	3 301
每一收入者平均收入 Average receipt per recipient	236 207	236 207	—	260 273
2. 產業主所得 Entrepreneurial income	1 536 845	1 461 245	75 600	594 768
收入者人數 No. of recipients	6 561	6 246	315	2 990
每一收入者平均收入 Average receipt per recipient	234 239	233 949	240 000	198 919
i 農業淨收入 Net agricultural income	424 318	424 318	—	23 760
收入者人數 No. of recipients	1 990	1 990	—	664
每一收入者平均收入 Average receipt per recipient	213 225	213 225	—	35 784
ii 林業淨收入 Net forest income	—	—	—	—
收入者人數 No. of recipients	—	—	—	—
每一收入者平均收入 Average receipt per recipient	—	—	—	—
iii 漁業淨收入 Net fishing income	—	—	—	82 250
收入者人數 No. of recipients	—	—	—	329
每一收入者平均收入 Average receipt per recipient	—	—	—	250 000
iv 營業淨收入 Net operation surplus	937 375	861 775	75 600	488 758
收入者人數 No. of recipients	3 907	3 592	315	1 997
每一收入者平均收入 Average receipt per recipient	239 922	239 915	240 000	244 746
v 執行業務淨收入 Net professional income	175 152	175 152	—	—
收入者人數 No. of recipients	664	664	—	—
每一收入者平均收入 Average receipt per recipient	263 783	263 783	—	—
3. 基本所得 Primary income	2 309 715	2 234 115	75 600	1 453 930
收入者人數 No. of recipients	9 833	9 518	315	6 291
每一收入者平均收入 Average receipt per recipient	234 894	234 725	240 000	231 113
4. 財產所得淨收入 Net property income	137 189	136 244	945	1 530
收入者人數 No. of recipients	844	844	—	—
每一收入者平均收入 Average receipt per recipient	162 547	161 427	—	—
5. 可支配所得 Available income	2 311 734	2 238 496	73 238	1 531 042
收入者人數 No. of recipients	9 833	9 518	315	6 291
每一收入者平均收入 Average receipt per recipient	235 099	235 186	232 500	243 370

Table 15. Average Primary Income & Available Income Per Income Recipient by Income Size and by Sex of Income Recipients in Taiwan District. (Cont.6)

1 9 7 6.

單位：新台幣元
Unit: N. T. \$

~250,000		250,000~260,000			260,000~270,000		
男 Male	女 Female	平 均 Average	男 Male	女 Female	平 均 Average	男 Male	女 Female
784 762	74 400	336 549	336 549	—	175 715	175 715	—
2 991	310	1 356	1 356	—	1 327	1 327	—
262 374	240 000	248 193	248 193	—	132 415	132 415	—
594 768	—	562 387	562 387	—	88 624	88 624	—
2 990	—	3 550	3 550	—	—	—	—
198 919	—	158 419	158 419	—	—	—	—
23 760	—	38 487	38 487	—	—	—	—
664	—	1 001	1 001	—	—	—	—
35 784	—	38 448	38 448	—	—	—	—
—	—	—	—	—	—	—	—
—	—	—	—	—	—	—	—
—	—	—	—	—	—	—	—
82 250	—	80 400	80 400	—	—	—	—
329	—	335	335	—	—	—	—
250 000	—	240 000	240 000	—	—	—	—
488 758	—	343 600	343 600	—	3 984	3 984	—
1 997	—	1 881	1 881	—	—	—	—
244 746	—	182 669	182 669	—	—	—	—
—	—	99 900	99 900	—	84 640	84 640	—
—	—	333	333	—	—	—	—
—	—	300 000	300 000	—	—	—	—
1 379 530	74 400	898 936	898 936	—	264 339	264 339	—
5 981	310	4 906	4 906	—	1 327	1 327	—
230 652	240 000	183 232	183 232	—	199 200	199 200	—
1 499	31	83 984	83 984	—	21 383	21 383	—
—	—	577	577	—	—	—	—
—	—	145 553	145 553	—	—	—	—
1 456 611	74 431	1 075 027	1 075 027	—	349 761	349 761	—
5 981	310	4 906	4 906	—	1 327	1 327	—
243 540	240 100	219 125	219 125	—	263 573	263 573	—

第十五表 台灣地區所得收入者平均每人基本所得及
可支配所得按所得組別及性別分（續七）

民國六十五年

	270,000~280,000			280,000
	平 Average	男 Male	女 Female	平 Average
1. 受僱人員報酬 Compensation of employees	416 727	416 727	—	482 647
收入者人數 No. of recipients	1 878	1 878	—	1 658
每一收入者平均收入 Average receipt per recipient	221 899	221 899	—	291 102
2. 產業主所得 Entrepreneurial income	211 447	211 447	—	542 457
收入者人數 No. of recipients	998	998	—	2 003
每一收入者平均收入 Average receipt per recipient	211 871	211 871	—	270 822
i 農業淨收入 Net agricultural income	172 404	172 404	—	—
收入者人數 No. of recipients	662	662	—	—
每一收入者平均收入 Average receipt per recipient	260 428	260 428	—	—
ii 林業淨收入 Net forest income	—	—	—	—
收入者人數 No. of recipients	—	—	—	—
每一收入者平均收入 Average receipt per recipient	—	—	—	—
iii 漁業淨收入 Net fishing income	—	—	—	—
收入者人數 No. of recipients	—	—	—	—
每一收入者平均收入 Average receipt per recipient	—	—	—	—
iv 營業淨收入 Net operation surplus	39 043	39 043	—	542 457
收入者人數 No. of recipients	336	336	—	2 003
每一收入者平均收入 Average receipt per recipient	116 200	116 200	—	270 822
v 執行業務淨收入 Net professional income	—	—	—	—
收入者人數 No. of recipients	—	—	—	—
每一收入者平均收入 Average receipt per recipient	—	—	—	—
3. 基本所得 Primary income	628 174	628 174	—	1 025 104
收入者人數 No. of recipients	2 876	2 876	—	3 661
每一收入者平均收入 Average receipt per recipient	218 419	218 419	—	280 007
4. 財產所得淨收入 Net property income	46 456	46 456	—	18 259
收入者人數 No. of recipients	336	336	—	333
每一收入者平均收入 Average receipt per recipient	138 263	138 263	—	54 832
5. 可支配所得 Available income	787 420	787 420	—	1 042 490
收入者人數 No. of recipients	2 876	2 876	—	3 661
每一收入者平均收入 Average receipt per recipient	273 790	273 790	—	284 756

Table 15. Average Primary Income & Available Income Per Income Recipient
by Income Size and by Sex of Income Recipients in Taiwan District. (Cont.7)

1 9 7 6

單位：新台幣元
Unit: N. T. \$

~290,000		290,000~300,000			300,000~350,000		
男 Male	女 Female	平 均 Average	男 Male	女 Female	平 均 Average	男 Male	女 Female
482 647	—	241 523	241 523	—	973 576	973 576	—
1 658	—	987	987	—	3 695	3 695	—
291 102	—	244 704	244 704	—	263 485	263 485	—
441 657	100 800	407 031	407 031	—	1 127 311	833 128	294 183
1 667	336	1 323	1 323	—	5 404	4 708	696
264 941	300 000	307 658	307 658	—	208 607	176 960	422 677
—	—	106 011	106 011	—	46 691	46 691	—
—	—	329	329	—	1 975	1 975	—
—	—	322 223	322 223	—	23 641	23 641	—
—	—	—	—	—	1 123	1 123	—
—	—	—	—	—	—	—	—
—	—	—	—	—	—	—	—
—	—	—	—	—	—	—	—
—	—	—	—	—	—	—	—
—	—	—	—	—	—	—	—
441 657	100 800	301 020	301 020	—	792 187	498 004	294 183
1 667	336	994	994	—	2 528	1 832	696
264 941	300 000	302 837	302 837	—	313 365	271 836	422 677
—	—	—	—	—	287 310	287 310	—
—	—	—	—	—	901	901	—
—	—	—	—	—	318 879	318 879	—
924 304	100 800	648 554	648 554	—	2 100 887	1 806 704	294 183
3 325	336	2 310	2 310	—	9 099	8 403	696
277 986	300 000	280 759	280 759	—	230 892	215 007	422 677
17 587	672	165 156	165 156	—	678 036	689 574	— 11 538
333	—	—	—	—	509	509	—
52 814	—	—	—	—	1 332 094	1 354 762	—
947 322	95 168	679 948	679 948	—	2 609 999	2 372 963	237 036
3 325	336	2 310	2 310	—	9 426	8 730	696
284 909	283 238	294 350	294 350	—	276 894	271 817	340 569

第十五表 台灣地區所得收入者平均每人基本所得及
可支配所得按所得組別及性別分 (續完)

民國六十五年

	350,000~400,000			400,000
	平均 Average	男 Male	女 Female	平均 Average
1. 受僱人員報酬 Compensation of employees	101 203	101 203	—	124 697
收入者人數 No. of recipients	664	664	—	319
每一收入者平均收入 Average receipt per recipient	152 414	152 414	—	390 900
2. 產業主所得 Entrepreneurial income	922 805	922 805	—	265 916
收入者人數 No. of recipients	3 296	3 296	—	650
每一收入者平均收入 Average receipt per recipient	279 977	279 977	—	409 101
i 農業淨收入 Net agricultural income	1 920	1 920	—	134 876
收入者人數 No. of recipients	333	333	—	338
每一收入者平均收入 Average receipt per recipient	5 765	5 765	—	399 040
ii 林業淨收入 Net forest income	120 713	120 713	—	—
收入者人數 No. of recipients	—	—	—	—
每一收入者平均收入 Average receipt per recipient	—	—	—	—
iii 漁業淨收入 Net fishing income	—	—	—	—
收入者人數 No. of recipients	—	—	—	—
每一收入者平均收入 Average receipt per recipient	—	—	—	—
iv 營業淨收入 Net operation surplus	800 172	800 172	—	131 040
收入者人數 No. of recipients	2 963	2 963	—	312
每一收入者平均收入 Average receipt per recipient	270 055	270 055	—	420 000
v 執行業務淨收入 Net professional income	—	—	—	—
收入者人數 No. of recipients	—	—	—	—
每一收入者平均收入 Average receipt per recipient	—	—	—	—
3. 基本所得 Primary income	1 024 008	1 024 008	—	390 613
收入者人數 No. of recipients	3 960	3 960	—	969
每一收入者平均收入 Average receipt per recipient	258 588	258 588	—	403 109
4. 財產所得淨收入 Net property income	280 589	280 589	—	14 240
收入者人數 No. of recipients	1 005	1 005	—	312
每一收入者平均收入 Average receipt per recipient	279 193	279 193	—	45 641
5. 可支配所得 Available income	1 451 124	1 451 124	—	396 095
收入者人數 No. of recipients	3 960	3 960	—	969
每一收入者平均收入 Average receipt per recipient	366 445	366 445	—	408 767

Table 15. Average Primary Income & Available Income Per Income Recipient by Income Size and by Sex of Income Recipients in Taiwan District. (Cont.)

1 9 7 8

單位：新台幣元
Unit: N. T. \$

~450,000			450,000~500,000			500,000元以上 Over N.T. \$ 500,000		
男 Male	女 Female	平 Average	男 Male	女 Female	平 Average	男 Male	女 Female	
124 697	—	181 344	181 344	—	311 808	311 808	—	
319	—	685	685	—	1 366	987	379	
390 900	—	264 736	264 736	—	228 264	315 915	—	
265 916	—	404 238	404 238	—	1 828 708	1 760 488	68 220	
650	—	1 298	1 298	—	2 578	2 578	—	
409 101	—	311 431	311 431	—	709 351	682 889	—	
134 876	—	87 468	87 468	—	339 603	339 603	—	
338	—	645	645	—	974	974	—	
399 040	—	135 609	135 609	—	348 669	348 669	—	
—	—	—	—	—	—	—	—	
—	—	—	—	—	—	—	—	
—	—	—	—	—	—	—	—	
—	—	—	—	—	—	—	—	
—	—	—	—	—	—	—	—	
—	—	—	—	—	—	—	—	
131 040	—	316 770	316 770	—	1 087 405	1 087 405	—	
312	—	653	653	—	983	983	—	
420 000	—	485 100	485 100	—	1 106 211	1 106 211	—	
—	—	—	—	—	401 700	333 480	68 220	
—	—	—	—	—	621	621	—	
—	—	—	—	—	646 860	537 005	—	
390 613	—	585 582	585 582	—	2 140 516	2 072 296	68 220	
969	—	1 983	1 983	—	3 944	3 565	379	
403 109	—	295 301	295 301	—	542 727	581 289	180 000	
14 240	—	259 475	259 475	—	565 925	358 233	207 692	
312	—	653	653	—	325	325	—	
45 641	—	397 358	397 358	—	1 741 307	1 102 255	—	
396 095	—	932 944	932 944	—	2 575 884	2 371 489	204 395	
969	—	1 983	1 983	—	3 944	3 565	379	
408 767	—	470 471	470 471	—	653 114	665 214	539 300	

第十六表 台灣地區所得收入者平均每人已分配要素所得
依職業及已分配要素所得組別分

民國六十五年

	總 平 均 General Average		0 — 40,000 元 under N. T. \$40,000	
	所得收入者人數 No. of income recipients	每人平均已分配要素所得 Average distributed factor income per person	所得收入者人數 No. of income recipients	每人平均已分配要素所得 Average distributed factor income per person
全體所得收入者 All income recipients	5 027 156	66 522	1 642 286	24 472
0/1. 專門性、技術性及有關人員 Professional, technical & related workers.	340 879	99 878	21,965	26 704
2. 管理人員 Administrative executive & managerial workers.	166 912	168 309	1 287	30 611
3. 佐理人員 Clerical workers.	668 122	79 870	98 031	30 218
4. 買賣工作人員 Sales workers.	522 350	83 232	108 330	25 753
5. 服務工作人員 Service workers.	309 078	59 900	106 421	25 485
6. 農、林、畜牧、漁、獵工作者 Farmer, loggers, livestock, fishermen, hunters & related workers.	1 109 329	47 266	565 268	22 115
61. 農事、畜牧、狩獵工作者 Farmer, livestock, hunters & related Workers	1 007 643	46 645	527 785	21 920
62. 林、漁工作者 Loggers, fishermen & related workers.	101 686	53 428	37 483	24 858
7/8/9. 生產及有關工人、運輸設備操作工及體力工人 Crafts men, prod-process workers, transport workers & labourers not elsewhere classified.	1 698 975	54 117	679 862	26 419
7. 生產及有關工人 Crafts men, prod-process workers.	1 300 310	48 863	665 361	26 411
8. 運輸設備操作工 Transport workers.	180 815	84 606	7 825	23 343
9. 體力工人 Labourers.	217 850	60 166	66 676	26 851
10. 職業不能分類之工作者 Workers can't be classified.	1 306	27 715	979	23 612
11. 現役軍人 Servicemen	142 011	76 233	7 923	26 513
12. 無職業者 Non-working	68 194	24 703	52 220	7 731

**Table 16. Average Distributed Factor Income Per Income Recipient
by Occupation and Income Size of Income Recipients in
Taiwan District.**

1 9 7 6

單位：新台幣元
Unit: N. T. \$

40,000 — 60,000元		60,000 — 80,000元		80,000 — 100,000元		100,000— 120,000元
所得收入者人數 No. of income recipients	每人平均已分配 要素所得 Average distributed factor income per person	所得收入者人數 No. of income recipients	每人平均已分配 要素所得 Average distributed factor income per person	所得收入者人數 No. of income recipients	每人平均已分配 要素所得 Average distributed factor income per person	所得收入者人數 No. of income recipients
965 924	49 268	893 239	69 169	648 766	89 289	350 388
31 536	51 645	73 199	70 724	83 283	90 087	52 083
3 955	50 556	8 200	70 043	16 900	90 774	22 360
125 863	49 329	143 746	70 046	120 900	89 826	91 248
76 208	49 414	97 115	68 558	83 591	89 624	46 622
77 090	49 261	52 105	69 007	35 267	89 586	16 484
254 630	49 188	135 258	68 744	73 006	88 378	32 795
226 344	49 169	114 765	68 794	63 517	88 430	31 167
28 286	49 344	20 493	68 466	9 489	88 031	1 628
353 602	48 845	334 730	68 864	203 467	88 818	75 992
283 942	48 675	232 201	68 431	118 369	88 468	37 730
19 782	50 368	54 034	70 532	56 093	89 391	25 581
49 878	49 203	48 495	69 080	29 005	89 134	12 681
327	40 000	—	—	—	—	—
34 793	51 660	45 321	68 839	30 774	88 455	12 472
7 920	48 163	3 565	67 914	1 578	84 908	332

第十六表 台灣地區所得收入者平均每人已分配要素所得
依職業及已分配要素所得組別分（續）

民國六十五年

	100,000— 120,000元	120,000 — 140,000元		140,000—
	每人平均已分配 要素所得 Average distributed factor income per person	所得收入者人數 No. of income recipients	每人平均已分配 要素所得 Average distributed factor income per person	所得收入者人數 No. of income recipients
全體所得收入者 All income recipients	108 447	207 202	127 379	123 202
0/1.專門性、技術性及有關人員 Professional, technical & related workers.	108 401	29 899	128 708	20 148
2.管理人員 Administrative executive & managerial workers.	110 668	27 928	125 392	20 686
3.佐理人員 Clerical workers.	108 952	42 355	128 242	23 024
4.買賣工作人員 Sales workers.	108 373	44 488	126 534	29 670
5.服務工作人員 Service workers.	107 673	11 374	126 518	4 249
6.農、林、畜牧、漁獵工作者 Farmes, loggers, livertock, fishermen, hunters & related workers.	108 366	18 257	128 782	7 958
61.農事、畜牧、狩獵工作者 Farmer, livestock, hunters & related Workers	108 395	16 273	129 114	7 291
62.林、漁工作者 Loggers, fishermen & related workers.	107 824	1 984	126 056	667
7/8/9.生產及有關工人、運輸設備操作工及體 力工人 Crafts'men, prod-process workers, transport corkers & labourers not elsewhere classified.	107 509	26 922	127 477	14 276
7.生產及有關工人 Crafts'men, prod-process workers.	107 018	9 846	127 535	7 272
8.運輸設備操作工 Ttanspott workers.	108 475	10 582	127 117	3 659
9.體力工人 Labourers.	107 022	6 494	127 977	3 345
10.職業不能分類之工作者 Workers can't be classified	—	—	—	—
11.現役軍人 Servicemen	108 084	4 909	128 115	3 191
12.無職業者 Non-working.	112 800	1 070	122 487	—

**Table 16. Average Distributed Factor Income Per Income Recipient
by Occupation and Income Size of Income Recipients in
Taiwan District. (Cont.)**

1 9 7 6

單位：新台幣元
Unit: N. T. \$

160,000元以下	— 160,000 — 180,000元		180,000 — 200,000元		200,000元以上 over N.T. \$200,000	
每人平均已分配 要素所得 Average distributed factor income per person	所得收入者人數 No. of income recipients	每人平均已分配 要素所得 Average distributed factor income per person	所得收入者人數 No. of income recipients	每人平均已分配 要素所得 Average distributed factor income per person	所得收入者人數 No. of income recipients	每人平均已分配 要素所得 Average distributed factor income per person
148 384	51 107	168 683	50 204	187 439	94 838	276 475
149 572	6 739	168 402	8 877	188 700	13 150	291 550
148 240	10 597	169 816	15 196	188 027	39 803	302 623
149 087	10 348	168 387	5 509	187 212	7 098	237 118
147 321	8 907	169 223	11 834	186 058	15 585	257 245
147 771	1 662	168 190	1 008	189 487	3 418	274 046
149 437	6 322	169 734	3 301	186 346	12 534	229 408
149 420	5 330	169 055	3 301	186 346	11 870	227 954
149 620	992	173 382	—	—	664	255 405
147 038	4 554	165 222	3 301	184 481	2 269	231 398
145 143	3 266	164 953	1 677	183 042	646	265 888
149 923	990	167 591	1 292	186 857	977	222 741
148 004	298	160 300	332	182 500	646	210 000
—	—	—	—	—	—	—
150 838	1 643	169 284	331	188 573	654	271 675
—	335	160 000	847	197 324	327	410 000

第十七表 台灣地區所得收入者平均每人已分配要素所得
依社會經濟特性及所得組別分

民國六十五年

	總 平 均 General average		0 — 40,000 元 under N. T. \$40,000	
	所得收入者人數 No. of income recipients	每人平均已分配要素所得 Average distributed factor income per person	所得收入者人數 No. of income recipients	每人平均已分配要素所得 Average distributed factor income per person
全體所得收入者 All income recipients	5 027 156	66 522	1 642 286	24 472
1. 農業雇主 Agricultural employers	6 237	135 958	1 318	21 342
2. 農業自營作業者 Agricultural own-account workers	858 336	50 600	394 573	21 839
3. 非農業雇主 Non-agricultural employers	92 476	166 787	2 552	31 774
4. 非農業自營作業者 Non-agricultural own-account workers	546 435	83 976	111 368	25 043
5. 農業受雇者 Agricultural employees	266 582	35 910	177 373	22 775
6. 非農業經理管理及專業受雇者 Employees of non-agricultural managers, administrators & professionals	326 186	124 791	17 778	26 008
7. 非農業文書推銷及服務工作者 Clerks, salesmen & service workers	1 108 039	74 350	196 608	28 314
8. 非農業體力勞動者 Industrial labors	1 610 990	51 844	679 614	26 414
9. 軍職人員 Servicemen	143 681	76 271	8 882	28 212
10. 其 他 Others	68 194	24 703	52 220	7 731

**Table 17. Average Distributed Factor Income Per Income Recipients
by Socio-Economic Status and Income Size of Income
Recipients in Taiwan District.**

1 9 7 6

單位：新台幣元
Unit: N. T. \$

40,000 — 60,000元		60,000 — 80,000元		80,000 — 100,000元		100,000— 120,000元
所得收入者人數 No. of income recipients	每人平均已分配 要素所得 Average distributed factor income per person	所得收入者人數 No. of income recipients	每人平均已分配 要素所得 Average distributed factor income per person	所得收入者人數 No. of income recipients	每人平均已分配 要素所得 Average distributed factor income per person	所得收入者人數 No. of income recipients
965 924	49 268	893 239	69 169	648 766	89 289	350 388
—	—	674	64 217	1 320	88 272	643
203 530	49 373	116 543	68 849	67 449	88 582	30 817
1 991	48 979	5 334	69 849	12 539	89 368	10 583
77 094	49 506	103 678	68 826	87 448	89 987	46 891
55 372	48 657	20 975	68 368	7 523	87 478	2 665
21 289	49 708	37 295	70 506	51 170	90 297	54 066
213 790	49 621	247 664	69 938	219 336	89 563	126 419
350 170	48 822	311 513	68 731	169 656	88 821	66 085
34 768	51 406	45 998	68 957	30 747	88 482	11 887
7 920	48 163	3 565	67 914	1 578	84 908	332

第十七表 台灣地區所得收入者平均每人已分配要素所得
依社會經濟特性及所得組別分（續）

民 國 六 十 五 年

	100,000— 120,000元	120,000 — 140,000元		140,000 —
	每人平均已分配 要素所得 Average distributed factor income per person	所得收入者人數 No. of income recipients	每人平均已分配 要素所得 Average distributed factor income per person	所得收入者人數 No. of income recipients
全體所得收入者 All income recipients	108 447	207 202	127 379	123 202
1. 農業雇主 Agricultural employers	109 533	332	135 200	332
2. 農業自營作業者 Agricultural own-account workers	108 612	17 259	128 699	7 958
3. 非農業雇主 Non-agricultural employers	108 195	15 993	126 036	10 161
4. 非農業自營作業者 Non-agricultural own-account workers	107 763	47 031	126 282	32 182
5. 農業受雇者 Agricultural employees	105 767	666	127 736	327
6. 非農業經理管理及專業受雇者 Employees of non-agricultural managers, administrators & professionals	109 777	41 818	126 978	36 852
7. 非農業文書推銷及服務工作者 Clerks, salesmen & service workers	108 704	58 353	128 111	23 248
8. 非農業體力勞動者 Industrial labors	107 371	19 771	128 553	8 612
9. 軍職人員 Servicemen	108 579	4 909	128 115	3 530
10. 其 他 Others	112 800	1 070	122 487	—

**Table 17. Average Distributed Factor Income Per Income Recipients
by Socio-Economic Status and Income Size of Income
Recipients in Taiwan District. (Cont.)**

1 9 7 6

單位：新台幣元
Unit: N. T. \$

160,000元	160,000 — 180,000元		180,000 — 200,000元		200,000 元 以上 over N. T. \$200,000	
每人平均已分配 要素所得 Average distributed factor income per person	所得收入者人數 No. of income recipients	每人平均已分配 要素所得 Average distributed factor income per person	所得收入者人數 No. of income recipients	每人平均已分配 要素所得 Average distributed factor income per person	所得收入者人數 No. of income recipients	每人平均已分配 要素所得 Average distributed factor income recipients
148 384	51 107	168 683	50 204	187 439	94 883	276 475
148 000	—	—	313	188 005	1 305	334 670
149 627	5 988	169 691	2 990	185 144	11 229	217 175
148 231	3 399	170 443	9 251	186 782	20 673	327 864
146 953	11 160	168 755	13 869	186 414	15 714	260 076
159 958	679	170 703	659	194 610	343	243 500
149 090	15 709	169 283	16 124	188 525	34 085	278 596
148 575	9 234	167 510	5 168	187 438	8 219	249 935
147 859	2 628	163 556	652	181 273	2 289	233 597
150 688	1 975	170 497	331	188 573	654	271 675
—	335	160 000	847	197 324	327	410 000

第十八表 台灣地區所得收入者平均每人已分配要素所得
依年齡、所得組別及性別分

民國六十五年

	General average			
	男 Male		女 Female	
	所得收入者人數 No. of income recipients	每人平均已分配要素所得 Average distributed factor income per person	所得收入者人數 No. of income recipients	每人平均已分配要素所得 Average distributed factor income per person
全體所得收入者 All income recipients	3 693 418	76 144	1 333 738	39 877
1. 未滿 15 歲 Under 15 years	7 035	21 493	14 052	24 289
2. 15 ~ 19 歲 years	211 277	31 403	239 353	28 995
3. 20 ~ 24 歲 years	267 902	48 154	311 467	38 835
4. 25 ~ 29 歲 years	495 980	71 510	173 815	47 410
5. 30 ~ 34 歲 years	451 061	85 564	142 010	45 551
6. 35 ~ 39 歲 years	506 503	90 210	152 862	40 282
7. 40 ~ 44 歲 years	473 422	87 508	119 678	41 486
8. 45 ~ 49 歲 years	493 531	83 836	84 735	44 898
9. 50 ~ 54 歲 years	347 170	81 368	46 393	47 932
10. 55 ~ 59 歲 years	226 984	77 125	23 622	49 277
11. 60 ~ 64 歲 years	137 589	65 130	14 211	30 554
12. 65 歲以上 Over 65 years	74 964	56 957	11 540	30 299

Table 18. Average Distributed Factor Income Per Income Recipient by Age, Income Size and Sex of Income Recipients in Taiwan District.

1 9 7 8

單位：新臺幣元
Unit: N. T. \$

0 — 40,000 元 under N. T. \$40,000				40,000 — 60,000 元			
男 Male		女 Female		男 Male		女 Female	
所得收入者人數 No. of income recipients	每人平均已分配要素所得 Average distributed factor income per person	所得收入者人數 No. of income recipient	每人平均已分配要素所得 Average distributed factor income per person	所得收入者人數 No. of income recipients	每人平均已分配要素所得 Average distributed factor income per person	所得收入者人數 No. of income recipients	每人平均已分配要素所得 Average distributed factor income per person
794 470	24 868	847 816	24 101	716 501	49 720	249 423	
6 702	20 226	12 721	22 381	333	47 000	1 331	
159 561	24 764	207 149	25 315	43 810	47 515	26 627	
112 541	26 965	190 780	27 962	83 867	49 115	86 999	
76 383	28 109	78 049	24 083	116 973	49 846	44 367	
40 999	25 236	77 460	22 317	73 673	50 898	27 011	
44 990	26 628	97 356	21 943	75 393	50 578	20 593	
53 614	25 835	75 287	22 039	86 388	49 918	16 971	
77 475	26 050	48 484	20 997	88 148	50 155	14 531	
68 306	23 562	25 474	22 491	64 718	49 292	7 331	
57 456	24 235	13 578	18 755	46 163	49 395	3 008	
54 661	21 993	11 917	14 155	24 213	49 189	—	
41 782	15 512	9 561	15 850	12 822	48 307	654	

第十八表 台灣地區所得收入者平均每人已分配要素所得
依年齡、所得組別及性別分（續一）

民國六十五年

	40,000—60,000元	60,000—80,000元		
	女 Female	男 Male		女
	每人平均已分配 要素所得 Average distributed factor income per person	所得收入者人數 No. of income recipients	每人平均已分配 要素所得 Average distributed factor income per person	所得收入者人數 No. of income recipients
全體所得收入者 All income recipients	47 969	766 802	69 245	126 437
1. 未滿 15 歲 Under 15 years	42 524	—	—	—
2. 15 ~ 19 歲 years	46 183	6 298	65 527	3 985
3. 20 ~ 24 歲 years	47 292	46 222	67 153	24 063
4. 25 ~ 29 歲 years	48 935	144 184	68 416	32 537
5. 30 ~ 34 歲 years	48 679	126 046	70 279	18 527
6. 35 ~ 39 歲 years	48 867	120 552	70 012	18 699
7. 40 ~ 44 歲 years	48 450	101 184	69 296	11 263
8. 45 ~ 49 歲 years	48 571	95 596	69 820	7 604
9. 50 ~ 54 歲 years	48 842	62 502	69 258	6 053
10. 55 ~ 59 歲 years	50 978	38 504	69 623	3 043
11. 60 ~ 64 歲 years	—	20 070	68 836	336
12. 65 歲以上 Over 65 years	49 252	5 644	60 250	322

**Table 18. Average Distributed Factor Income Per Income Recipient
by Age, Income Size and Sex of Income Recipients in
Taiwan District. (Cont.1)**

1 9 7 6

單位：新台幣元
Unit: N. T. \$

Female	80,000 — 100,000 元				100,000 — 120,000元	
	男 Male		女 Female		男 Male	
	每人平均已分配 要素所得 Average distributed factor income per person	所得收入者人數 No. of income recipients	每人平均已分配 要素所得 Average distributed factor income per person	所得收入者人數 No. of income recipients	每人平均已分配 要素所得 Average distributed factor income per person	所得收入者人數 No. of income recipients
68 712	584 231	89 319	64 535	89 017	328 375	108 534
—	—	—	—	—	—	—
68 482	665	88 012	955	89 465	—	—
67 246	14 661	88 004	6 149	89 625	4 649	108 102
68 125	77 975	88 637	12 868	89 270	42 172	107 643
69 512	90 296	89 005	11 767	87 877	51 082	108 920
68 185	102 983	90 379	9 960	88 867	64 619	109 241
69 990	94 226	89 087	9 016	88 876	49 417	108 627
70 559	100 418	89 868	7 030	91 539	48 981	108 314
70 158	55 962	88 690	4 599	87 089	36 486	107 871
71 733	27 397	90 133	1 533	86 470	20 449	108 806
76 500	13 804	88 199	658	94 819	8 861	108 774
72 900	5 844	87 199	—	—	1 659	106 739

第十八表 台灣地區所得收入者平均每人已分配要素所得
依年齡、所得組別及性別分（續二）

民國六十五年

	100,000 — 120,000 元		120,000 —	
	女 Female		男 Male	
	所得收入者人數 No. of income recipients	每人平均已分配要素所得 Average distributed factor income per person	所得收入者人數 No. of income recipients	每人平均已分配要素所得 Average distributed factor income per person
全體所得收入者 All income recipients	22 013	107 149	194 816	127 426
1. 未滿 15 歲 Under 15 years	—	—	—	—
2. 15 ~ 19 歲 years	327	103 000	616	127 008
3. 20 ~ 24 歲 years	1 138	107 808	2 307	123 773
4. 25 ~ 29 歲 years	2 557	111 163	15 038	127 822
5. 30 ~ 34 歲 years	4 254	105 844	29 050	127 559
6. 35 ~ 39 歲 years	3 571	104 136	34 416	127 662
7. 40 ~ 44 歲 years	3 211	106 623	36 222	128 631
8. 45 ~ 49 歲 years	3 945	107 975	34 431	128 087
9. 50 ~ 54 歲 years	966	104 946	20 996	123 700
10. 55 ~ 59 歲 years	1 045	110 433	12 846	127 926
11. 60 ~ 64 歲 years	645	110 574	7 644	127 387
12. 65 歲以上 Over 65 years	354	111 600	1 250	124 615

Table 18. Average Distributed Factor Income Per Income Recipient by Age, Income Size and Sex of Income Recipients in Taiwan District. (Cont.2)

1 9 7 6

單位：新台幣元
Unit: N. T. \$

140,000 元		140,000 — 160,000元				160,000— 180,000元	
女 Female		男 Male		女 Female		男 Male	
所得收入者人數 No. of income recipients	每人平均已分配要素所得 Average distributed factor income per person	所得收入者人數 No. of income recipients	每人平均已分配要素所得 Average distributed factor income per person	所得收入者人數 No. of income recipients	每人平均已分配要素所得 Average distributed factor income per person	所得收入者人數 No. of income recipients	每人平均已分配要素所得 Average distributed factor income per person
12 386	126 644	120 013	148 365	3 189	149 086	49 108	
—	—	—	—	—	—	—	—
—	—	327	159 958	—	—	—	—
1 262	123 277	2 655	146 176	333	144 000	333	
1 450	128 198	10 077	147 117	990	144 078	3 680	
1 830	130 356	17 262	148 016	327	149 400	6 200	
666	125 400	27 472	147 392	315	154 000	9 399	
2 620	126 521	16 787	149 680	642	153 009	11 289	
2 231	127 155	19 244	149 142	249	149 000	9 306	
1 304	122 264	14 958	149 166	333	156 600	4 717	
379	124 000	7 950	147 253	—	—	2 299	
328	121 500	1 956	148 573	—	—	1 227	
316	138 100	1 325	153 511	—	—	658	

第十八表 台灣地區所得收入者平均每人已分配要素所得
依年齡、所得組別及性別分（續完）

民國六十五年

	160,000 — 180,000 元			
	男 Male	女 Femal		男
	每人平均已分配 要素所得 Average distributed factor income per person	所得收入者人數 No. of income recipients	每人平均已分配 要素所得 Average distributed factor income per person	所得收入者人數 No. of income recipients
全體所得收入者 All income recipients	168 688	1 999	168 565	47 692
1. 未 滿 15 歲 Under 15 years	—	—	—	—
2. 15 ~ 19 歲 years	—	—	—	—
3. 20 ~ 24 歲 years	162 800	—	—	667
4. 25 ~ 29 歲 years	169 633	333	166 000	3 569
5. 30 ~ 34 歲 years	169 755	—	—	6 917
6. 35 ~ 39 歲 years	168 784	335	165 100	11 054
7. 40 ~ 44 歲 years	166 931	—	—	9 375
8. 45 ~ 49 歲 years	168 439	325	161 200	5 664
9. 50 ~ 54 歲 years	171 745	—	—	4 230
10. 55 ~ 59 歲 years	165 921	673	170 447	4 256
11. 60 ~ 64 歲 years	172 616	—	—	1 327
12. 65 歲 以 上 Over 65 years	169 052	333	178 000	633

**Table 18. Average Distributed Factor Income Per Income Recipient
by Age, Income Size and Sex of Income Recipients in
Taiwan District. (Cont.)**

1 9 7 6

單位：新台幣元
Unit: N. T. \$

180,000 — 200,000元			200,000 元 以上 Over N. T. \$200,000			
Male	女 Female		男 Male		女 Female	
每人平均已分配 要素所得 Average distributed factor income per person	所得收入者人數 No. of income recipients	每人平均已分配 要素所得 Average distributed factor income per person	所得收入者人數 No. of income recipients	每人平均已分配 要素所得 Average distributed factor income per person	所得收入者人數 No. of income recipients	每人平均已分配 要素所得 Average distributed factor income per person
187 106	2 512	193 747	91 410	274 495	3 428	329 274
—	—	—	—	—	—	—
—	—	—	—	—	310	240 100
183 031	392	197 700	—	—	351	210 820
187 837	231	196 800	5 929	248 818	383	264 000
186 978	455	197 000	9 536	287 813	379	728 000
187 136	721	197 981	15 625	241 684	646	236 749
188 685	663	183 278	14 920	276 906	—	—
186 530	—	—	14 268	282 317	336	302 000
185 284	—	—	14 295	265 743	333	464 200
186 610	—	—	9 664	255 460	363	352 800
187 062	—	—	3 826	334 734	327	202 570
185 538	—	—	3 347	414 585	—	—

第十九表 台灣地區所得收入者平均每人已分配要素所得
依年齡、教育程度及性別分

民 國 六 十 五 年

	總 平		均 General average	
	男 Male		女 Female	
	所得收入者人數 No. of income recipients	每人平均已分配要素所得 Average distributed factor income per person	所得收入者人數 No. of income recipients	每人平均已分配要素所得 Average distributed factor income per person
全體所得收入者 All income recipients	3 693 418	76 144	1 333 738	39 877
1. 未 滿 15 歲 Under 15 Years	7 035	21 493	14 052	24 289
2. 15 ~ 19 歲 Years	211 277	31 403	239 353	28 995
3. 20 ~ 24 歲 Years	267 902	48 154	311 467	38 835
4. 25 ~ 29 歲 Years	495 980	71 510	173 815	47 410
5. 30 ~ 34 歲 Years	451 061	85 564	142 010	45 551
6. 35 ~ 39 歲 Years	506 503	90 210	152 862	40 282
7. 40 ~ 44 歲 Years	473 422	87 508	119 678	41 486
8. 45 ~ 49 歲 Years	493 531	83 836	84 735	44 898
9. 50 ~ 54 歲 Years	347 170	81 368	46 393	47 932
11. 55 ~ 59 歲 Years	226 984	77 125	23 622	49 277
11. 60 ~ 64 歲 Years	137 589	65 130	14 211	30 554
12. 65 歲 以 上 Over 65 Years	74 964	56 957	11 540	30 299

**Table 19. Average Distributed Factor Income Per Income Recipients
by Age Group, Educational Level and Sex of Income
Recipients in Taiwan District.**

1 9 7 8

單位：新台幣元
Unit: N. T. \$

研 究 院 (所) Graduate school				大 學 University			
男 Male		女 Female		男 Male		女 Female	
所得收入者人數 No. of income recipients	每人平均已分配 要素所得 Average distributed factor income per person	所得收入者人數 No. of income recipients	每人平均已分配 要素所得 Average distributed factor income per Person	所得收入者人數 No. of income recipients	每人平均已分配 要素所得 Average distributed factor income per person	所得收入者人數 No. of income recipients	所得收入者人數 No. of income recipients
7 882	117 686	637	53 752	252 652	120 171	58 496	
—	—	—	—	—	—	—	—
—	—	—	—	332	32 500	663	
333	—	332	12 000	5 543	79 449	17 676	
2 244	65 563	305	99 200	48 057	95 537	20 097	
1 982	122 589	—	—	48 325	117 739	10 467	
1 005	191 236	—	—	39 171	138 930	3 964	
1 658	147 135	—	—	24 314	130 740	1 621	
327	125 400	—	—	29 833	129 171	327	
—	—	—	—	21 988	137 726	1 164	
333	181 250	—	—	20 921	126 978	1 542	
—	—	—	—	8 040	125 684	642	
—	—	—	—	6 128	74 995	333	

第十九表 台灣地區所得收入者平均每人已分配要素所得
依年齡、教育程度及性別分（續一）

民國六十五年

	大學 University	專 科 Junior college		
	女 Female	男 Male		女
	每人平均已分配 要素所得 Average distributed factor income per person	所得收入者人數 No. of income recipients	每人平均已分配 要素所得 Average distributed factor income per person	所得收入者人數 No. of income recipients
全體所得收入者 All income recipients	75 567	178 580	97 182	72 396
1. 未滿 15 歲 Under 15 Years	—	—	—	—
2. 15 ~ 19 歲 Years	30 077	653	18 552	701
3. 20 ~ 24 歲 Years	62 853	16 100	61 997	22 628
4. 25 ~ 29 歲 Years	73 820	34 960	78 955	22 370
5. 30 ~ 34 歲 Years	91 082	25 879	102 496	10 422
6. 35 ~ 39 歲 Years	93 676	27 247	108 658	8 198
7. 40 ~ 44 歲 Years	99 751	14 243	117 818	3 622
8. 45 ~ 49 歲 Years	91 000	21 554	104 484	2 421
9. 50 ~ 54 歲 Years	71 608	18 138	109 151	1 343
10. 55 ~ 59 歲 Years	53 091	11 982	101 139	361
11. 60 ~ 64 歲 Years	101 596	4 870	130 868	330
12. 65 歲以上 Over 65 Years	178 000	2 954	71 774	—

**Table 19. Average Distributed Factor Income Per Income Recipient
by Age Group, Educational Level and Sex of Income
Recipients in Taiwan District. (Cont.1)**

1 9 7 6

單位：新台幣元
Unit: N. T. \$

	高 中、高 職 High school				初中、國中、初職 Junior school	
Female	男 Male		女 Female		男 Male	
每人平均已分配 要素所得 Average distributed factor income per person	所得收入者人數 No. of income recipients	每人平均已分配 要素所得 Average distributed factor income per person	所得收入者人數 No. of income recipients	每人平均已分配 要素所得 Average distributed factor income per person	所得收入者人數 No. of income recipients	每人平均已分配 要素所得 Average distributed factor income per person
71 647	644 733	89 230	259 355	47 704	574 329	67 990
—	—	—	—	—	1 046	26 698
46 128	39 737	35 719	40 907	35 320	108 225	29 791
51 440	74 112	51 057	114 055	41 285	55 067	44 659
72 356	125 182	77 240	49 153	51 341	82 560	70 373
99 319	93 172	93 394	21 413	58 145	62 594	86 263
79 893	83 451	103 781	12 151	60 885	46 965	86 887
83 444	62 322	116 081	6 947	70 400	54 053	92 332
89 071	78 561	111 946	7 241	79 518	76 271	83 803
79 200	51 072	101 007	5 820	87 471	51 232	77 542
53 000	24 216	101 050	1 341	52 249	18 081	72 851
116 850	8 927	96 636	327	202 570	14 235	72 761
—	3 981	200 335	—	—	4 000	84 716

第十九表 台灣地區所得收入者平均每人已分配要素所得
依年齡、教育程度及性別分 (續完)

民國六十五年

	初中、國中、初職 Junior school		國 民 小 學	
	女 Female		男 Male	
	所得收入者人數 No. of income recipients	每人平均已分配要素所得 Average distributed factor income per person	所得收入者人數 No. of income recipients	每人平均已分配要素所得 Average distributed factor income per person
全體所得收入者 All income recipients	200 418	37 524	1 692 268	69 700
1. 未 滿 15 歲 Under 15 Years	995	31 553	5 989	20 584
2. 15 ~ 19 歲 Years	85 479	29 271	61 998	31 692
3. 20 ~ 24 歲 Years	45 615	35 805	115 723	44 725
4. 25 ~ 29 歲 Years	15 930	40 870	198 338	61 831
5. 30 ~ 34 歲 Years	17 029	44 360	209 589	73 531
6. 35 ~ 39 歲 Years	11 902	46 070	264 599	81 646
7. 40 ~ 44 歲 Years	8 807	54 819	268 850	78 824
8. 45 ~ 49 歲 Years	9 585	67 957	238 439	73 111
9. 50 ~ 54 歲 Years	2 960	58 889	156 044	73 032
10. 55 ~ 59 歲 Years	1 411	44 713	96 711	70 192
11. 60 ~ 64 歲 Years	383	10 400	52 282	63 195
12. 65 歲 以 上 Over 65 Years	322	72 900	23 706	54 716

**Table 19. Average Distributed Factor Income Per Income Recipient
by Age Group, Educational Level and Sex of Income
Recipients in Taiwan District. (Cont.)**

1 9 7 8

單位：新台幣元
Unit: N. T. \$

Primary school		補習、自修或私塾、不識字 Supplementary school and illiteracy			
女 Female		男 Male		女 Female	
所得收入者人數 No. of income recipients	每人平均已分配要素所得 Average distributed factor income per person	所得收入者人數 No. of income recipients	每人平均已分配要素所得 Average distributed factor income per person	所得收入者人數 No. of income recipients	每人平均已分配要素所得 Average distributed factor income per person
537 600	32 685	342 974	52 646	204 836	29 680
13 057	23 736	—	—	—	—
108 628	26 459	332	10 500	2 975	22 450
105 572	31 489	1 024	42 070	5 589	26 943
61 687	29 921	4 639	48 862	4 273	20 526
61 638	30 747	9 520	52 182	21 041	27 784
71 484	35 365	44 065	62 463	45 163	29 119
58 859	38 609	47 982	60 650	39 822	31 559
31 394	40 932	48 546	53 775	33 767	31 003
13 988	52 377	48 696	55 710	21 118	29 263
7 347	54 154	54 740	55 260	11 620	45 783
1 591	16 937	49 235	42 875	10 938	21 324
2 355	33 542	34 195	34 056	8 530	22 029

第二十表 台灣地區所得收入者平均每人已分配要素所得
依職業、年齡及性別分

民國六十五年

	總 平		均 General average	
	男 Male		女 Female	
	所得收入者人數 No. of income recipients	每人平均已分配要素所得 Average distributed factor income per person	所得收入者人數 No. of income recipients	每人平均已分配要素所得 Average distributed factor income per person
全體所得收入者 All income recipients	3 693 418	76 144	1 333 738	39 877
0/1. 專門性、技術性及有關人員 Professional, technical & related workers.	234 889	112 393	105 990	72 144
2. 管理人員 Administrative executive & managerial workers.	153 689	170 600	13 223	141 684
3. 佐理人員 Clerical workers.	428 949	94 222	239 173	54 128
4. 買賣工作人員 Sales workers.	407 149	92 851	115 201	49 237
5. 服務工作人員 Service workers.	188 869	73 523	120 209	38 494
6. 農、林、畜牧、漁獵工作者 Farmer, loggers, livestock, fishermen, hunters & related workers.	888 596	53 642	220 733	21 600
61. 農事、畜牧、狩獵工作者 Farmer, livestock, hunters & related workers	798 984	53 159	208 659	21 700
62. 林、漁工作者 Loggers, fishermen & related workers.	89 612	57 950	12 074	19 870
7/8 9 生產及有關工人、運輸設備操作工及體力工人 Crafts men, prod-process workers, transport Workers & labourers not elsewhere classified.	1 204 281	63 839	494 694	30 447
7. 生產及有關工人 Crafts men prod-process workers.	845 880	58 836	454 430	30 301
8. 運輸設備操作工 Transport workers.	178 495	85 138	2 320	43 615
9. 體力工人 Laboures.	179 906	66 234	37 944	31 398
10. 職業不能分類之工作者 Workers can't be classified	1 306	27 715	—	—
11. 現役軍人 Servicemen	140 370	76 612	1 641	43 853
12. 無職業者 Non-working.	45 320	25 748	22 874	22 633

**Table 20. Average Distributed Factor Income Per Income Recipient
by Occupation, Age Group & Sex of Income Recipients
in Taiwan District.**

1 9 7 6

單位：新台幣元
Unit: N. T. \$

未 滿 15 歲 Under 15 years				15 ~ 19 歲 years			
男 Male		女 Female		男 Male		女 Female	
所得收入者人數 No. on income recipients	每人平均已分配 要素所得 Average distributed factor income per person	所得收入者人數 No. of income recipients	每人平均已分配 要素所得 Average distributed factor income per person	所得收入者人數 No. of income recipients	每人平均已分配 要素所得 Average distributed factor income per person	所得收入者人數 No. of income recipients	所得收入者人數 No. of income recipients
7 035	21 493	14 052	24 289	211 277	31 403	239 353	
—	—	—	—	2 311	40 649	3 659	
—	—	—	—	—	—	333	
—	—	—	—	2 677	37 328	21 760	
662	11 000	321	24 000	7 560	31 980	5 637	
334	15 200	999	22 369	7 294	35 145	17 832	
—	—	—	—	24 190	24 635	11 874	
—	—	—	—	21 216	22 738	11 216	
—	—	—	—	2 974	38 169	658	
6 039	22 991	12 732	24 447	166 592	31 974	177 605	
4 382	24 780	12 399	24 433	144 862	31 242	171 560	
—	—	—	—	3 285	45 564	328	
1 657	18 260	333	25 000	18 445	35 298	5 717	
—	—	—	—	326	20 000	—	
—	—	—	—	327	41 800	327	
—	—	—	—	—	—	326	

第二十表 台灣地區所得收入者平均每人已分配要素所得
依職業、年齡及性別分 (續一)

民國六十五年

	15~19歲 years	20 ~ 24 歲 years		
	女 Female	男 Male		女
	每人平均已分配 要素所得 Average distributed factor income per person	所得收入者人數 No. of income recipients	每人平均已分配 要素所得 Average distributed factor income per person	所得收入者人數 No. of income recipients
全體所得收入者 All income recipients	28 995	267 902	48 154	311 467
0/1. 專門性、技術性及有關人員 Professional, technical & related workers.	40 456	9 654	63 321	18 392
2. 管理人員 Administrative executive & managerial workers.	72 000	2 340	134 447	331
3. 佐理人員 Clerical workers.	42 086	21 248	56 945	105 900
4. 買賣工作人員 Sales workers.	26 846	25 258	57 411	17 030
5. 服務工作人員 Service workers.	30 044	9 245	47 605	25 994
6. 農、林、畜牧、漁獵工作者 Farmer, loggers, livestock, fishermen, hunters & related workers.	15 265	41 667	31 825	15 482
61. 農事、畜牧、狩獵工作者 Farmer, livestock, hunters & related workers	15 340	36 398	31 828	13 848
62. 林、漁工作者 Loggers, fishermen & related workers.	14 000	5 269	31 808	1 634
7/8/9 生產及有關工人、運輸設備操作工及 體力工人 Crafts'men prod-process workers, tarsnport Workers & labourers not elsewhere classified.	27 992	152 859	47 641	126 949
7. 生產及有關工人 Crafts'men prod-process workers.	28 003	126 499	46 367	120 021
8. 運輸設備操作工 Transport workers.	22 100	10 862	66 094	672
9. 體力工人 Labaurers.	27 980	15 498	45 102	6 256
10. 職業不能分類之工作者 Workers can't be classified.	—	—	—	—
11. 現役軍人 Servicemen	38 380	5 298	50 217	—
12. 無職業者 Non-working.	—	333	—	1 389

**Table 20. Average Distributed Factor Income Per Income Recipients
by Occupation, Sex Group & Age of Income Recipients in
Taiwan District. (Cont.1)**

1 9 7 6

單位：新台幣元
Unit: N. T. \$

Female	25 ~ 29 歲 years				30 ~ 34 歲 years	
	男 Male		女 Female		男 Male	
	每人平均已分配 要素所得 Average distributed factor income per person	所得收入者人數 No. of income recipients	每人平均已分配 要素所得 Average distributed factor income per person	所得收入者人數 No. of income recipients	每人平均已分配 要素所得 Average distributed factor income per person	所得收入者人數 No. of income recipients
38 835	495 980	71 510	173 815	47 410	451 061	85 564
54 746	36 144	91 279	26 570	68 850	38 450	110 688
71 500	15 303	123 490	3 270	106 259	20 213	158 114
45 904	74 753	78 920	55 101	59 119	60 851	96 408
44 791	62 923	87 219	11 481	48 526	57 886	102 485
37 194	23 152	73 473	13 987	35 627	23 529	81 984
18 216	73 079	45 941	22 468	18 413	78 588	57 274
17 692	62 184	44 766	22 146	18 454	69 375	55 366
22 659	10 895	52 649	322	15 600	9 213	71 644
32 388	197 903	65 772	39 063	33 041	158 769	74 676
32 495	144 191	62 061	36 695	33 008	105 535	71 803
42 200	29 984	79 367	333	30 000	31 273	84 051
29 297	23 728	71 137	2 035	34 140	21 961	75 131
—	660	37 982	—	—	—	—
—	11 770	65 297	654	67 800	11 810	78 192
58 206	293	78 000	1 221	1 623	965	138 933

第二十表 台灣地區所得收入者平均每人已分配要素所得
依職業、年齡及性別分 (續二)

民國六十五年

	30 ~ 34 歲 years		35 ~ 39 歲	
	女 Female		男 Male	
	所得收入者人數 No. of income recipients	每人平均已分配要素所得 Average distributed factor income per person	所得收入者人數 No. of income recipients	每人平均已分配要素所得 Average distributed factor income per person
全體所得收入者 All income recipients	142 010	45 551	506 503	90 210
0/1. 專門性、技術性及有關人員 Professional, technical & related workers.	20 417	76 717	48 306	122 142
2. 管理人員 Administrative executive & managerial workers.	1 217	270 554	27 874	160 283
3. 佐理人員 Clerical workers.	19 566	64 750	59 900	103 830
4. 買賣工作人員 Sales workers	18 108	42 674	72 823	108 097
5. 服務工作人員 Service workers.	12 611	45 893	15 065	85 826
6. 農、林、畜牧、漁獵工作者 Farmer, loggers, livestock, fishermen, Hunters & related workers.	28 295	20 797	129 361	61 414
61. 農事、畜牧、狩獵工作者 Farmer, livestock, hunters & related workers	26 977	20 273	115 177	60 735
62. 林、漁工作者 Loggers, Fishermen & related workers.	1 318	31 536	14 184	66 934
7/8/9 生產及有關工人、運輸設備操作工及體力工人 Crafts'men, prod-process workers, tarsnport workers & labourers, not elsewhere classified.	40 007	31 889	149 560	78 205
7. 生產及有關工人 Crafts'men prod-process workers.	32 934	31 207	95 228	75 388
8. 運輸設備操作工 Transport workers.	660	72 037	31 538	85 352
9. 體力工人 Labourers.	6 413	31 255	22 794	80 082
10. 職業不能分類之工作者 Workers can't be classified.	—	—	—	—
11. 現役軍人 Servicemen	—	—	3 287	90 859
12. 無職業者 Non-working.	1 789	50 580	327	178

**Table 20. Average Distributed Factor Income Per Income Recipients
by Occupation, Age Group & Sex of Income Recipients in
Taiwan District. (Cont.2)**

1 9 7 6

單位：新台幣元
Unit: N. T. \$

years		40 ~ 44 歲 years			
女 Female		男 Male		女 Female	
所得收入者人數 No. of income recipients	每人平均已分配要素所得 Average distributed factor income per person	所得收入者人數 No. of income recipients	每人平均已分配要素所得 Average distributed factor income per person	所得收入者人數 No. of income recipients	每人平均已分配要素所得 Average distributed factor income per person
152 862	40 282	473 422	87 508	119 678	41 486
13 155	82 569	24 920	115 779	7 957	79 831
2 048	160 822	25 688	183 464	679	102 746
14 386	63 699	47 219	104 568	8 577	72 642
18 652	52 867	58 549	104 942	19 316	64 929
17 544	38 366	25 773	74 479	13 642	39 510
41 668	18 018	140 767	62 754	40 182	24 423
39 682	17 913	128 286	62 410	38 553	24 557
1 986	20 131	12 481	66 298	1 629	21 236
43 139	32 202	132 868	78 008	28 666	29 631
34 650	31 919	81 956	72 661	25 040	30 232
—	—	24 242	97 287	327	24 600
8 489	33 358	26 670	76 916	3 299	25 565
—	—	—	—	—	—
327	30 000	16 988	95 063	333	15 798
1 943	8 581	650	23 470	326	24 000

第二十表 台灣地區所得收入者平均每人已分配要素所得
依職業、年齡及性別分 (續三)

民國六十五年

	45 ~ 49 歲 years			
	男 Male		女 Female	
	所得收入者人數 No. of income recipients	每人平均已分配要素所得 Average distributed factor income per person	所得收入者人數 No. of income recipients	每人平均已分配要素所得 Average distributed factor income per person
全體所得收入者 All income recipients	493 531	83 836	84 735	44 898
0/1. 專門性、技術性及有關人員 Professional, technical & related workers.	32 228	112 396	7 342	89 555
2. 管理人員 Administrative executive & managerial workers.	24 854	181 036	2 613	109 194
3. 佐理人員 Clerical workers.	66 831	101 710	7 600	76 549
4. 買賣工作人員 Sales workers.	40 441	98 403	11 513	47 639
5. 服務工作人員 Service workers.	26 217	90 025	8 810	48 912
6. 農、林、畜牧、漁獵工作者 Farmer, loggers, livestock, fishermen, hunters & related workers.	132 643	56 712	29 728	23 933
61. 農事、畜牧、狩獵工作者 Farmer, livestock, hunters & related workers	118 138	56 191	27 757	24 382
62. 林、漁工作者 Loggers, fishermen & related workers.	14 505	60 952	1 971	17 610
7/8/9 生產及有關工人、運輸設備操作工及體力工人 Crafts men, prod-process workers, transport workers & labourers not elsewhere classified.	109 551	74 027	14 804	32 193
7. 生產及有關工人 Crafts men prod-process workers.	63 339	68 177	12 191	32 255
8. 運輸設備操作工 Transport workers.	26 065	90 655	—	—
9. 體力工人 Labourers.	20 147	70 908	2 613	31 899
10. 職業不能分類之工作者 Workers can't be classified.	—	—	—	—
11. 現役軍人 Servicemen	58 470	76 197	—	—
12. 無職業者 Non-working	2 296	12 903	2 325	48 351

**Table 20. Average Distributed Factor Income Per Income Recipients
by Occupation, Age Group & Sex of Income Recipients in
Taiwan District. (Cont.3)**

1 9 7 6

單位：新台幣元
Unit: N. T. \$

50 ~ 54 歲 years				55 ~ 59 歲 years	
男 Male		女 Female		男 Male	
所得收入者人數 No. of income recipients	每人平均已分配要素所得 Average distributed factor income per person	所得收入者人數 No. of income recipients	每人平均已分配要素所得 Average distributed factor income per person	所得收入者人數 No. of income recipients	每人平均已分配要素所得 Average distributed factor income per person
347 170	81 368	46 393	47 932	226 984	77 125
20 121	132 194	5 866	83 930	13 205	119 200
15 219	179 013	1 313	176 728	13 645	187 346
48 923	97 256	4 044	72 567	29 765	102 339
32 508	87 343	6 934	50 064	24 190	78 495
24 562	83 295	5 004	32 940	20 073	61 891
97 327	56 707	14 521	25 159	76 699	53 639
87 428	57 328	13 219	25 974	71 398	53 189
9 899	51 219	1 302	16 889	5 301	59 706
74 887	72 266	8 061	35 030	36 841	68 929
45 403	70 898	5 956	33 682	23 233	61 298
13 917	86 008	—	—	5 715	93 888
15 567	63 971	2 105	38 845	7 893	73 317
—	—	—	—	320	14 400
25 966	77 680	—	—	5 156	61 580
7 657	35 642	650	71 064	7 090	30 039

第二十表 台灣地區所得收入者平均每人已分配要素所得
依職業、年齡及性別分（續完）

民 國 六 十 五 年

	55 ~ 59 歲 years		60 ~ 64 歲	
	女 Female		男 Male	
	所得收入者人數 No. of income recipients	每人平均已分配要素所得 Average distributed factor income per person	所得收入者人數 No. of income recipients	每人平均已分配要素所得 Average distributed factor income per person
全體所得收入者 All income recipients	23 622	49 277	137 589	65 130
0/1.專門性、技術性及有關人員 professional, technical & related workers.	1 650	66 370	6 392	161 232
2.管理人員 Administrative executive & managerial workers.	735	210 276	5 173	162 724
3.佐理人員 Clerical workers.	1 597	81 951	13 287	94 913
4.買賣工作人員 Sales workers.	3 647	47 302	15 784	75 264
5.服務工作人員 Service workers.	2 467	61 519	10 621	55 628
6.農、林、畜牧、漁獵工作者 Farmer, loggers, livestock, fishermen, hunters & related workers.	8 579	35 530	60 528	46 168
61.農事、畜牧、狩獵工作者 Farmer, livestock, hunters & related workers	7 655	38 044	56 972	46 435
62.林、漁工作者 Loggers, fishermen & related workers.	924	14 700	3 556	41 892
7/8/9 生產及有關工人、運輸設備操作工及體力工人 Crafts men, prod-process workers, transport Workers & labourers not elsewhere classified.	2 003	32 481	15 098	63 319
7.生產及有關工人 Crafts men prod-process workers.	1 319	21 095	8 940	60 743
8.運輸設備操作 Transport workers.	—	—	1 281	94 338
9.體力工人 Labourers.	684	54 436	4 877	59 894
10.職業不能分類之工作者 Workers can't be classified.	—	—	—	—
11.現役軍人 Servicemen	—	—	971	62 786
12.無職業者 Non-working.	2 944	25 453	9 735	24 388

**Table 20. Average Distributed Factor Income Per Income Recipients
by Occupation, Age Group & Sex of Income Recipients in
Taiwan District. (Cont.)**

1 9 7 8

單位：新台幣元
Unit: N. T. \$

years		65 歲 以 上 Over 65 years			
女 Female		男 Male		女 Female	
所得收入者人數 No. of income recipients	每人平均已分配 要素所得 Average distributed factor income per person	所得收入者人數 No. of income recipients	每人平均已分配 要素所得 Average distributed factor income per person	所得收入者人數 No. of income recipients	每人平均已分配 要素所得 Average distributed factor income per person
14 211	30 554	74 964	56 957	11 540	30 299
327	99 281	3 158	147 954	655	126 333
330	116 850	3 380	300 743	354	111 600
642	154 206	3 495	91 871	—	—
926	21 081	8 565	89 057	1 636	56 624
993	55 728	3 004	34 278	326	32 000
5 937	21 472	33 747	34 291	1 999	30 609
5 607	22 339	32 412	34 322	1 999	30 609
330	6 740	1 335	33 539	—	—
663	30 401	3 314	55 002	1 002	18 433
663	30 401	2 312	44 693	1 002	18 483
—	—	333	160 000	—	—
—	—	669	38 366	—	—
—	—	—	—	—	—
—	—	327	54 772	—	—
4 393	9 488	15 974	15 132	5 568	8 022

第二十一表 台灣地區所得收入者平均每人已分配要素所得依
社會經濟特性、年齡組別及性別分

民國六十五年				
	全體所得收入者 All income recipients			
	男 Male		女 Female	
	所得收入者人數 No. of income recipients	每人平均已分配要素所得 Average distributed factor income per person	所得收入者人數 No. of income recipients	每人平均已分配要素所得 Average distributed factor income per person
全體所得收入者 All income recipients	3 693 418	76 144	1 333 738	39 877
1. 農業雇主 Agricultural employers	4 919	166 669	1 318	21 342
2. 農業自營作業者 Agricultural own-account workers	718 641	56 038	139 695	22 624
3. 非農業雇主 Non-agricultural employers	83 218	171 523	9 258	124 218
4. 非農業自營作業者 Non-agricultural own-account workers	424 788	93 744	121 647	49 868
5. 農業受雇者 Agricultural employees	180 222	43 415	86 360	20 247
6. 非農業經理管理及專業受雇者 Employees of non-agricultural managers, administrators & professionals	294 236	129 630	31 950	80 228
7. 非農業文書推銷及服務工作者 Clerks, salesmen & service workers	694 945	86 449	413 094	53 995
8. 非農業體力勞動者 Industrial labors	1 106 047	61 483	504 943	30 730
9. 軍職人員 Servicemen	141 082	76 761	2 599	49 639
10. 其他 Others	45 320	25 748	22 874	22 633

**Table 21. Average Distributed Factor Income Per Income Recipients
by Socio-Economic Status, Age Group & Sex of Income
Recipients in Taiwan District.**

1 9 7 6

單位：新台幣元
Unit: N. T. \$

未 滿 15 歲 Under 15 years				15 — 19 歲 years			
男 Male		女 Female		男 Male		女 Female	
所得收入者人數 No. of income recipients	每人平均已分配 要素所得 Average distributed factor income per person	所得收入者人數 No. of income recipients	每人平均已分配 要素所得 Average distributed factor income per person	所得收入者人數 No. of income recipients	每人平均已分配 要素所得 Average distributed factor income per person	所得收入者人數 No. of income recipients	所得收入者人數 No. of income recipients
7 035	21 493	14 052	24 289	211 277	31 403	239 353	
—	—	—	—	—	—	—	—
—	—	—	—	10 283	22 247	5 939	
—	—	—	—	332	80 000	—	
—	—	—	—	2 599	48 439	2 635	
—	—	—	—	14 570	26 905	7 587	
—	—	—	—	2 663	32 780	3 298	
662	11 000	1 651	25 419	18 212	34 417	42 097	
6 373	22 583	12 401	24 139	162 291	31 633	177 144	
—	—	—	—	327	41 800	327	
—	—	—	—	—	—	—	326

第二十一表 台灣地區所得收入者平均每人已分配要素所得依
社會經濟特性、年齡組別及性別分 (續一)

民國六十五年

	15—19 歲 years	20 — 24 歲 years		
	女 Female	男 Male		女 Female
	每人平均已分配 要素所得 Average distributed factor income per person	所得收入者人數 No. of income recipients	每人平均已分配 要素所得 Average distributed factor income per person	所得收入者人數 No. of income recipients
全體所得收入者 All income recipients	28 995	267 902	48 154	311 467
1. 農業雇主 Agricultural employers	—	—	—	—
2. 農業自營作業者 Agricultural own-account workers	13 506	23 187	34 844	7 245
3. 非農業雇主 Non-agricultural employers	—	1 655	107 942	—
4. 非農業自營作業者 Non-agricultural own-account workers	37 098	23 677	63 792	10 209
5. 農業受雇者 Agricultural employees	18 781	19 475	30 951	9 233
6. 非農業經理管理及專業受雇者 Employees of non-agricultural managers, administrators & professionals	31 352	12 608	64 321	7 105
7. 非農業文書推銷及服務工作者 Clerks, salesmen & service workers	36 569	46 618	55 813	150 367
8. 非農業體力勞動者 Industrial labors	28 024	134 407	45 393	125 919
9. 軍職人員 Servicemen	38 380	5 942	48 257	—
10. 其他 Others	—	333	—	1 389

**Table 21. Average Distributed Factor Income Per Income Recipients
by Socio-Economic Status, Age Group & Sex of Income
Recipients in Taiwan District. (Cont.1)**

1 9 7 8

單位：新台幣元
Unit: N. T. \$

每人平均已分配 要素所得 Average distributed factor income per person	25 — 29 歲 years				30 — 34 歲 years	
	男 Male		女 Female		男 Male	
	所得收入者人數 No. of income recipients	每人平均已分配 要素所得 Average distributed factor income per person	所得收入者人數 No. of income recipients	每人平均已分配 要素所得 Average distributed factor income per person	所得收入者人數 No. of income recipients	每人平均已分配 要素所得 Average distributed factor income per person
38 835	495 980	71 510	173 815	47 410	451 061	85 564
—	1 314	80 265	—	—	—	—
17 396	45 656	48 962	11 937	18 103	61 790	60 044
—	8 298	135 730	1 959	113 528	15 229	156 532
48 313	55 239	89 632	13 437	43 488	54 164	106 330
20 170	27 073	40 355	11 199	19 967	20 085	51 108
44 790	45 319	99 206	5 851	76 596	43 566	121 557
45 329	129 632	74 930	90 166	58 416	100 088	91 129
32 365	171 055	63 959	36 737	32 595	143 048	71 439
—	12 101	64 806	1 308	60 650	12 126	77 928
58 206	293	78 000	1 221	1 623	965	138 933

第二十一表 台灣地區所得收入者平均每人已分配要素所得依
社會經濟特性、年齡組別及性別分（續二）

民 國 六 十 五 年

	30 — 34 歲 years		35 — 39 歲 years	
	女 Female		男 Male	
	所得收入者人數 No. of income recipients	每人平均已分配要素所得 Average distributed factor income per person	所得收入者人數 No. of income recipients	每人平均已分配要素所得 Average distributed factor income per person
全體所得收入者 All income recipients	142 010	45 551	506 503	90 210
1. 農業雇主 Agricultural employers	—	—	332	135 200
2. 農業自營作業者 Agricultural own-account workers	18 721	19 652	103 291	64 903
3. 非農業雇主 Non-agricultural employers	1 845	64 207	17 534	161 112
4. 非農業自營作業者 Non-agricultural own-account workers	19 659	42 607	75 651	103 763
5. 農業受雇者 Agricultural employees	11 239	23 255	27 065	47 220
6. 非農業經理管理及專業受雇者 Employees of non-agricultural managers, administrators & professionals	2 446	179 387	49 609	141 014
7. 非農業文書推銷及服務工作者 Clerks, salesmen & service workers	45 900	66 401	99 727	97 574
8. 非農業體力勞動者 Industrial labors	39 774	32 156	129 680	76 846
9. 軍職人員 Servicemen	637	42 892	3 287	90 859
10. 其他 Others	1 789	50 580	327	178

**Sable 21. Average Distributed Factor Income Per Income Recipients
by [Socio-Economic Status, Age Group & Sex of Income
Recipients in Taiwan District. (Cont.2)**

1 9 7 6

單位：新台幣元
Unit: N. T. \$

35 — 39 歲 years		40 — 44 歲 years			
女 Female		男 Male		女 Female	
所得收入者人數 No. of income recipients	每人平均已分配 要素所得 Average distributed factor income per person	所得收入者人數 No. of income recipients	每人平均已分配 要素所得 Average distributed factor income per person	所得收入者人數 No. of income recipients	每人平均已分配 要素所得 Average distributed factor income per person
152 862	40 282	473 422	87 508	119 678	41 486
333	15 656	980	272 320	—	—
23 773	17 233	123 025	63 355	27 934	25 807
1 709	130 126	14 934	162 252	1 641	98 160
23 487	50 652	69 019	101 322	23 018	56 509
18 228	19 174	19 392	52 065	12 909	21 041
5 307	91 556	37 105	152 960	2 000	82 466
30 161	62 555	67 587	94 946	18 606	70 207
47 594	33 240	123 364	74 372	33 244	31 033
327	30 000	17 366	95 496	—	—
1 943	8 581	650	23 470	326	24 000

第二十一表 台灣地區所得收入者平均每人已分配要素所得依
社會經濟特性、年齡組別及性別分 (續三)

民國六十五年

	45 — 49 歲 years			
	男 Male		女 Female	
	所得收入者人數 No. of income recipients	每人平均已分配要素所得 Average distributed factor income per person	所得收入者人數 No. of income recipients	每人平均已分配要素所得 Average distributed factor income per person
全體所得收入者 All income recipients	493 531	83 836	84 735	44 898
1. 農業雇主 Agricultural employers	1 316	150 851	333	38 102
2. 農業自營作業者 Agricultural own-account workers	111 931	57 548	21 431	25 182
3. 非農業雇主 Non-agricultural employers	9 428	196 819	1 636	112 501
4. 非農業自營作業者 Non-agricultural own-account workers	47 715	92 580	13 744	54 619
5. 農業受雇者 Agricultural employees	22 069	55 047	8 296	19 899
6. 非農業經理管理及專業受雇者 Employees of non-agricultural managers administrators & professionals	42 191	142 600	2 639	93 268
7. 非農業文書推銷及服務工作者 Clerks, salesmen & service workers	97 177	96 722	17 850	70 893
8. 非農業體力勞動者 Industrial labors	102 889	73 185	17 081	34 880
9. 軍職人員 Servicemen	56 519	75 600	—	—
10. 其他 Others	2 296	12 903	2 325	48 351

**Table 21. Average Distributed Factor Income Per Income Recipients
by Socio-Economic Status, Age Group, & Sex of Income
Recipients in Taiwan District. (Cont.3)**

1 9 7 6

單位：新台幣元
Unit: N. T. \$

50 — 54 歲 years				55 — 59 歲 years	
男 Male		女 Female		男 Male	
所得收入者人數 No. of income recipients	每人平均已分配 要素所得 Average distributed factor income per person	所得收入者人數 No. of income recipients	每人平均已分配 要素所得 Average distributed factor income per person	所得收入者人數 No. of income recipients	每人平均已分配 要素所得 Average distributed factor income per person
347 170	81 368	46 393	47 932	226 984	77 125
—	—	—	—	664	218 750
83 094	60 125	9 854	28 149	67 736	53 005
7 713	179 990	333	464 200	4 656	151 111
35 902	88 375	7 919	50 999	30 883	81 045
15 242	38 329	4 667	18 845	8 624	46 448
29 961	136 977	1 960	78 667	19 210	159 860
68 710	95 442	10 588	71 323	44 136	91 944
71 922	69 673	10 422	33 045	38 511	64 236
26 969	80 144	—	—	5 474	63 533
7 657	35 642	650	71 064	7 090	30 039

第二十一表 台灣地區所得收入者平均每人已分配要素所得依
社會經濟特性、年齡組別及性別分 (續完)

民 國 六 十 五 年

	55 — 59 歲 years		60 — 64	
	女 Female		男 Male	
	所得收入者人數 No. of income recipients	每人平均已分配要素所得 Average distributed factor income per person	所得收入者人數 No. of income recipients	每人平均已分配要素所得 Average distributed factor income per person
全體所得收入者 All income recipients	23 622	49 277	137 589	65 130
1. 農業雇主 Agricultural employers	318	6 060	313	188 005
2. 農業自營作業者 Agricultural own-account workers	6 585	40 158	55 891	47 118
3. 非農業雇主 Non-agricultural employers	735	210 276	1 620	312 448
4. 非農業自營作業者 Non-agricultural own-account workers	4 315	58 805	18 767	81 050
5. 農業受雇者 Agricultural employees	1 676	22 938	5 637	34 753
6. 非農業經理管理及專業受雇者 Employees of non-agricultural managers, administrators & professionals	—	—	7 979	136 902
7. 非農業文書推銷及服務工作者 Clerks, salesmen & service workers	4 418	63 351	17 824	85 136
8. 非農業體力勞動者 Industrial labors	2 631	36 525	18 852	60 338
9. 軍職人員 Servicemen	—	—	971	62 786
10. 其 他 Others	2 944	25 453	9 735	24 388

Table 21. Average Distributed Factor Income Per Income Recipients by Socio-Economic Status, Age Group & Sex of Income Recipients in Taiwan District. (Cont.)

1 9 7 6

單位：新台幣元
Unit: N. T. \$

歲 years		65 歲 以 上 years and over			
女 Female		男 Male		女 Female	
所得收入者人數 No. of income recipients	每人平均已分配 要素所得 Average distributed factor income per person	所得收入者人數 No. of income recipients	每人平均已分配 要素所得 Average distributed factor income per person	所得收入者人數 No. of income recipients	每人平均已分配 要素所得 Average distributed factor income per person
14 211	30 554	74 964	56 957	11 540	30 299
—	—	—	—	334	24 850
4 611	22 826	32 757	34 490	1 665	31 765
—	—	1 819	471 076	—	—
1 254	47 347	11 172	91 053	1 970	48 397
1 326	16 760	990	27 694	—	—
657	159 514	4 025	123 481	687	143 785
642	101 596	4 572	71 494	648	52 324
1 328	26 838	3 655	47 267	668	23 599
—	—	—	—	—	—
4 393	9 488	15 974	15 152	5 568	8 022

第二十二表 台灣地區所得收入者平均每人已分配要素所得
依職業及教育程度分

民國六十五年

	全體所得收入者 All income recipients		研 究 Graduate
	所得收入者人數 No. of income recipients	每人平均已分配要素所得 Average distributed factor income per person	所得收入者人數 No. of income recipients
全體所得收入者 All income recipients	5 027 156	66 522	8 519
0/1.專門性、技術性及有關人員 Professional, technical & related workers	340 879	99 878	4 268
2.管理人員 Administrative executive & Managerial workers	166 912	168 309	333
3.佐理人員 Clerical workers	668 122	79 870	1 947
4.買賣工作人員 Sales workers	522 350	83 232	—
5.服務工作人員 Service workers	309 078	59 900	339
6.農、林、畜牧、漁、獵工作者 Farmer, loggers, livestock, fishermen, hunters & related workers	1 109 329	47 266	646
61.農事、畜牧、狩獵工作者 Farmer, livestock, hunters & related workers	1 007 643	46 645	332
62.林、漁工作者 Loggers, fishermen & related workers	101 686	53 428	314
7/8/9.生產及有關工人運輸設備操作工及體力工人 Crafts men, prod-process workers, transport workers & labourers not elsewhere classified	1 698 975	54 117	—
7.生產及有關工人 Crafts men prod-process workers	1 300 310	48 863	—
8.運輸設備操作工 Transport workers	180 815	84 606	—
9.體力工人 Labourers	217 850	60 166	—
10.職業不能分類之工作者 Workers can't be classified	1 306	27 715	—
11.現役軍人 Servicemen	142 011	76 233	653
12.無職業者 Non-working	68 194	24 703	333

**Table 22. Average Distributed Factor Income Per Income Recipients
by Occupation and Educational Level of Income Recipients
in Taiwan District.**

1 9 7 6

單位：新台幣元
Unit: N. T. \$

院 school (所)	大 學 教 育 University		專 科 教 育 Junior college	
	每人平均已分配 要素 Average distributed factor income per person	所得收入者人數 No. of income recipients	每人平均已分配 要素 Average distributed factor income per person	所得收入者人數 No. of income recipients
	112 905	311 148	111 785	250 976
	131 986	114 621	114 332	110 180
	64 604	36 931	168 876	16 575
	126 884	91 555	101 325	62 763
—	—	8 468	107 457	11 408
	175 000	9 474	114 953	8 728
	27 870	1 639	45 706	2 968
	12 000	1 639	45 706	2 642
	44 650	—	—	326
—	—	5 896	80 056	18 716
—	—	4 248	83 772	15 709
—	—	1 338	75 871	1 331
—	—	310	47 200	1 676
—	—	—	—	—
	80 607	34 703	91 487	16 051
—	—	7 861	56 299	3 587

第二十二表 台灣地區所得收入者平均每人已分配要素所得
依職業及教育程度分（續）

民國六十五年

	高 中 教 育 High school		國 中 Junior middle
	所得收入者人數 No. of income recipients	每人平均已分配要素所得 Average distributed factor income per person	所得收入者人數 No. of income recipients
全體所得收入者 All income recipients	904 088	77 318	774 747
0/1.專門性、技術性及有關人員 Professional, technical & related workers	77 617	88 151	18 502
2.管理人員 Administrative executive & managerial workers	50 906	177 751	17 534
3.佐理人員 Clerical worker	354 731	72 903	94 072
4.買賣工作人員 Sales workers	81 934	90 215	85 448
5.服務工作人員 Service workers	65 308	64 749	47 150
6.農、林、畜牧、漁、獵工作者 Farmer, loggers, livestock, fishermen, hunters & related workers	34 304	63 680	85 841
61.農事、畜牧、狩獵工作者 Farmer, livestock, hunters & related workers	29 355	61 133	77 599
62.林、漁工作者 Loggers, fishermen & related workers	4 949	78 784	8 242
7/8/9.生產及有關工人運輸設備操作工及體力工人 Crafts men, prod-process workers, transport workers & Labourers not elsewhere classified	199 581	58 852	391 517
7.生產及有關工人 Crafts men prod-process workers	163 874	54 896	309 391
8.運輸設備操作工 Transport workers	21 106	89 333	36 148
9.體力工作 Labourers	14 601	59 195	45 978
10.職業不能分類之工作者 Workers can't be classified	327	40 000	—
11.現役軍人 Servicemen	31 494	74 969	26 588
12.無職業者 Non-working	7 886	28 619	8 095

**Table 22. Average Distributed Factor Income Per Income Recipients
by Occupation and Educational Level of Income Recipients
in Taiwan District. (Cont.)**

1 9 7 6

單位：新台幣元
Unit: N. T. \$

教 育 school	國 小 Primary school	教 育	補習、自修或不識字 Supplementary school & illiteracy	
每人平均已分配 要素 Average distributed factor income per person	所得收入者人數 No. of income recipients	每人平均已分配 要素 Average distributed factor income per person	所得收入者人數 No. of income recipients	每人平均已分配 要素 Average distributed factor income per person
60 109	2 229 868	60 776	547 810	44 059
87 865	14 399	89 908	1 292	41 572
159 143	41 982	167 043	2 651	175 989
77 658	61 120	89 392	1 934	77 157
85 149	281 851	84 941	53 241	58 827
56 222	141 917	58 248	36 162	43 665
49 395	679 524	49 578	304 407	39 776
50 025	617 399	48 893	278 677	39 280
43 465	62 125	56 391	25 730	45 146
47 536	962 114	55 810	121 151	50 802
42 610	719 605	49 782	87 483	47 951
81 344	115 266	84 950	5 626	86 412
54 104	127 243	63 504	28 042	52 550
—	979	23 612	—	—
69 433	28 607	60 696	3 915	50 548
27 610	17 375	23 054	23 057	12 779

附 錄

- 一、家庭收支暨個人所得分配訪問紀錄表
- 二、民國六十五年台灣地區個人所得分配調查分層二段抽出結果表暨各縣市鄉鎮依都市化程度分層表

APPENDICES

- I. TABLES OF INTERVIEW ON FAMILY CONSUMPTION EXPENDITURE AND PERSONAL INCOME
- II. TABLES OF SURVEY ON PERSONAL INCOME DISTRIBUTION BY TWO STAGE STRATIFIED SAMPLING METHOD AND TABLES OF AREAS STRATIFIED BY DEGREE OF URBANIZATION IN TAIWAN DISTRICT, 1976.

604

附錄一 家庭收支暨個人所得分配訪問紀錄表

中華民國六十五年

行政區代號	層別	鄉鎮(里)號	樣本戶序號	依農實得決定福利定為農戶標準本戶分額 農戶①或依耕種地專業非農戶②面積分組答案分組	經濟戶長姓名與職業	經常收入	經濟戶長年齡	經濟戶長性別	家庭人口	就業人數	消費支出	經常政府補助金	成年勞力人數	經濟戶長教育程度
					實數									
					分組代號				-	-		-	-	

[illegible]

附錄一 家庭收支暨個人所得分配訪問紀錄表 (續1)

項 目	所得收入者 經濟戶長										家庭部份	合 計
	1	2	3	4	5	6	7	8	9	10		
五、所 得	戶內人口代號	101	102	103	104	105	106	107	108	109	110	111
	(一)受雇人員報酬	191	192	193	194	195	196	197	198	199	200	201
	①薪 資	211	212	213	214	215	216	217	218	219	220	221
	②實物折值	221	222	223	224	225	226	227	228	229	230	231
	③其他收入	231	232	233	234	235	236	237	238	239	240	241
	(二)產業主所得	241	242	243	244	245	246	247	248	249	250	251
	①小 計	251	252	253	254	255	256	257	258	259	260	261
	經營及商業所得收入	261	262	263	264	265	266	267	268	269	270	271
	林業淨收入	271	272	273	274	275	276	277	278	279	280	281
	漁業淨收入	281	282	283	284	285	286	287	288	289	290	291
	③營業淨收入	291	292	293	294	295	296	297	298	299	300	301
	④執行業務淨收入	321	322	323	324	325	326	327	328	329	330	331
	(三)財產所得收入	331	332	333	334	335	336	337	338	339	340	341
	①利息收入	341	342	343	344	345	346	347	348	349	350	351
	②投資收入	351	352	353	354	355	356	357	358	359	360	361
	③土地租金淨收入	361	362	363	364	365	366	367	368	369	370	371
	④租金淨收入	371	372	373	374	375	376	377	378	379	380	381
	⑤其他租金淨收入	381	382	383	384	385	386	387	388	389	390	391
	(四)自住宅及其他資產扣除租金扣除額	391	392	393	394	395	396	397	398	399	400	401
	(五)經常性收入合計	401	402	403	404	405	406	407	408	409	410	411
六、支 出	(一)財產所得支出	531	532	533	534	535	536	537	538	539	540	541
	①利息支出	541	542	543	544	545	546	547	548	549	550	551
	②投資支出	551	552	553	554	555	556	557	558	559	560	561
	(二)經常性支出	561	562	563	564	565	566	567	568	569	570	571
	①對 私人	571	572	573	574	575	576	577	578	579	580	581
	②對 政府	581	582	583	584	585	586	587	588	589	590	591
	a 房屋稅地價稅	591	592	593	594	595	596	597	598	599	600	601
	b 綜合所得稅	611	612	613	614	615	616	617	618	619	620	621
	c 其他直接稅	621	622	623	624	625	626	627	628	629	630	631
	d 其 他	631	632	633	634	635	636	637	638	639	640	641
	③對 企業	641	642	643	644	645	646	647	648	649	650	651
	a 自住宅保險費支出	651	652	653	654	655	656	657	658	659	660	661
	b 意外災害保險支出	661	662	663	664	665	666	667	668	669	670	671
	c 人壽保險支出	671	672	673	674	675	676	677	678	679	680	681
	d 其 他	681	682	683	684	685	686	687	688	689	690	691
	④對 國 外	691	692	693	694	695	696	697	698	699	700	701
	支出合計	601	602	603	604	605	606	607	608	609	610	611
六、消 費 支 出	(一)食 品	710	711	712	713	714	715	716	717	718	719	720
	①主 食 品	710	711	712	713	714	715	716	717	718	719	720
	a 米	710	711	712	713	714	715	716	717	718	719	720
	b 麥 類	711	712	713	714	715	716	717	718	719	720	721
	c 其 他 雜 糧	712	713	714	715	716	717	718	719	720	721	722
	②副 食 品	713	714	715	716	717	718	719	720	721	722	723
	a 肉 類	714	715	716	717	718	719	720	721	722	723	724
	b 魚 貝 類	715	716	717	718	719	720	721	722	723	724	725
	c 蛋 類	716	717	718	719	720	721	722	723	724	725	726
	d 油 脂 類	717	718	719	720	721	722	723	724	725	726	727
	e 調 味 品	718	719	720	721	722	723	724	725	726	727	728
	f 奶 類	719	720	721	722	723	724	725	726	727	728	729
	③奶 類	720	721	722	723	724	725	726	727	728	729	730
	④水 果 類	721	722	723	724	725	726	727	728	729	730	731
	⑤其 他	722	723	724	725	726	727	728	729	730	731	732
	⑥衛生保健費	723	724	725	726	727	728	729	730	731	732	733
	(二)飲料費	733	734	735	736	737	738	739	740	741	742	743
	①非 精 性	733	734	735	736	737	738	739	740	741	742	743
	②酒 類	734	735	736	737	738	739	740	741	742	743	744
	(三)菸草	744	745	746	747	748	749	750	751	752	753	754

附錄一 家庭收支暨個人所得分配訪問記錄表 (續 2)

附錄一 家庭收支暨個人所得分配訪問記錄表 (續 2)					
行政區代號	層別	鄉里	戶數	樣本序號	
中華民國六十五年					
費別	項	目	各 項 目 包 括 內 容 例 示	編 號	支出金額(元)
六、 清 費	四 衣 類 及 個 人 衣 着	合 計		750	
		① 男 用 衣 着	西裝、運動服、領帶、男用襪衣、男用汗衫、男用背心、男用大衣、風衣、男用衣著各種衣料及縫紉工資。	751	
		② 女 用 衣 着	旗袍、女裙、紗裙、睡衣、胸衣、腰帶、短外套、毛質大衣、女用呢、女用襪衣、女用汗衫、薄紗上衣、化學纖維大衣、女用衣著各種衣料及縫紉工資。	752	
		③ 童 用 衣 着	包括頭帽、童裝及童用衣著各種衣料及縫紉工資。	753	
		④ 男 女 童 用 衣 著 修 補 費		754	
		⑤ 雜 用 品	帽子、鈕扣、手套、皮帶、毛線針線、圍巾、手帕、雨傘、雨衣、雨鞋等。	755	
	⑥ 男 女 童 用 鞋 襪	男用鞋襪、女用鞋襪、童用鞋襪及其修補費。	756		
	四 房 租 及 水 費	合 計		760	
		① 房 地 租 稅	房租、地租。	761	
		② 住 宅 裝 修 費	場場米換面、玻璃窗、風頂、地板、鋁、鐵等之裝修費、電燈及電氣、自來水、瓦斯設備之裝修費、其他有關住宅、庭園裝修費、三夾板、漆精費、油漆、牆紙、粉刷等。	763	
		③ 水 費	自來水費及井水費。	764	
內 燃 料 及 燈 光	合 計		770		
	① 電 費	包括電燈費、其他家庭用電費、電線租賃費等。	771		
	② 木 炭		772		
	③ 煤 炭	煤炭、煤球、焦炭。	773		
	④ 液 體 燃 料	煤油、汽油、柴油。	774		
	⑤ 氣 體 燃 料	煤氣、沼氣、天然氣、液化氣。	775		
	⑥ 薪 柴		776		
⑦ 農 作 植 物 廢 品	稻草、穀殼、蔗葉、樹葉、乾草、其他植物莖葉(包括其他燃料)。	777			
四 傢 俱 及 家 庭 設 備	合 計		780		
	① 家 俱 設 備	起居用之飯桌、椅子、椅子、沙發、箱、櫃、廚、床、鏡、縫、縫紉機、熨斗、嬰兒保用品(小床、小推車等)包括傢俱修理費。	781		
	② 家 用 紡 織 類 用 品	被單、棉花胎、蚊帳、各類毛巾、地氈、棉布、圍布、及其他遮蓋物、綢包用品、含修補費。	782		
	③ 家 庭 耐 久 設 備	鍋(含電鍋)、爐、冰箱、家庭器皿、鐵皿、烹飪用具、電力用具、食用水過濾器、爐灶修理、空氣調節器、電打盤機。	783		
	④ 家 庭 其 他 用 具	奶箱、奶甌、杯墊、椅墊、碗、筷、杯、盆等及陶瓷器、玻璃器、熱水瓶、電燈泡、電線及各項用具修理費。	784		
內 家 事 管 理	合 計		790		
	① 家 庭 佣 人	擔任家庭炊洗整潔等僱工、家用汽車司機等之工資支出。	791		
	② 對 家 庭 服 務	家庭用品之修補及搬運費用、家庭耐久品之租用費、房屋之沖洗、打臘等費用。	792		
	③ 其 他 家 庭 管 理 支 出	耐久程度有限之家庭用品，如手電筒、火柴、臘燭、乾電池、引火機、洗衣肥皂、洗滌器、刷子、清潔用料、家用紙製品、捕風器、鐘、秤、看家犬、掃帚等之購置。	793		
支 內 保 健 與 衛 生	合 計		810		
	① 醫 療 用 具 設 備 及 器 材	助聽器、人造肢體、輪椅、酒精燈、遠近視眼鏡、隱形眼鏡、玻璃眼、醫用按摩設備、及各種耐久性用具。	811		
	② 住 院 診 療 與 非 受 醫 院 醫 生 服 務 及 診 療 保 險	診療費、住院費、並包括住院伙食、生產費、打針手續費、接骨、電療X光線、拔牙、拔牙、配光、門診費、出診費、手術費、接生費、醫藥車費、醫生證明費(死亡診斷書除外)、體檢費、醫藥設備租用費。	812		
	③ 醫 療 用 品 支 出 (包 括 中 西 藥 在 內)	縫紉機、冰枕、冰囊、口罩、繃帶、衛生巾及其他醫療用具之購置費、其他為保健之支用費。各種中西藥如消炎片、感冒藥、金銀藥、維他命等各種西藥；當歸、甘草、六味丸等各種中藥。	813		
出 運 輸 交 通 與 通 訊	合 計		820		
	① 個 人 交 通 運 送 工 具 之 購 置	汽車、摩托車、自行車、手拉車等，包括舊車之購置費、電話申請及裝置費。	821		
	② 個 人 交 通 設 備 使 用 管 理 及 保 養 費	零件附屬品、輪胎、汽油、油料及油漆、停車場、汽車間及修理支出。橫探、隧道、輪渡及通行費、寄車費、腳踏車修理費、板油費、保管費、腳踏車稅用費。	822		
	③ 乘 交 通 設 備 之 費 用 (車 費 雜 費)	公共汽車、汽車、火車、月臺、船、飛機等票、三輪車費及車船碼頭船夫工資、月票、計程車費、行李搬運費及船載費用。	823		
	④ 其 他 通 訊 費	明信片、郵票、電報費、郵資不足罰款、公用電話費、電話費、聖誕卡、賀年片。	824		
內 娛 樂 消 遣 及 教 育 文 化 支 出	合 計		830		
	① 娛 樂 消 遣 服 務	戲院電影票、音樂會、跳舞、運動會、各種展覽會、乒乓球、撞球、棋類、遊艇、遊覽車及遊覽旅行所發生之費用、海水浴及攝影費用等。	831		
	② 書 報 雜 誌 文 具	報紙、雜誌、書刊費、借小說費、鋼筆及其修理費、墨水、毛筆、墨塊、鉛筆、臘筆、水彩、畫包、帳簿、雜誌簿、信紙、信封、算盤、小刀(文具用)、私章、印泥及各種文具紙張。	832		
	③ 遊 藝 專 業 器 材 及 其 附 屬 品	遊戲及小說之購置、釣魚釣魚用具、音樂器、俱樂部所提供之勞務、玩具、花草、花木、花盆、娛樂用具、音響器材與各種娛樂之費用、照像簿、集郵費、唱片、留聲機、收音機、手提琴、電視機運動用具等及其修理費。	833		
	④ 教 育 及 文 化 支 出 與 研 究 費	有關子女及家屬就學一切費用，如註冊費、講義費、家長會費、校友會費、旅行費、童子軍餐費、報名用相片及雜費、畢業紀念費、學校禮券費、旅遊散學禮、學校圖書費、教科書、筆習簿、研究費支出及其他有關子女及家屬就學一切費用。及其他各項補償費。	834		

附錄一 家庭收支暨個人所得分配訪問記錄表 (續 3)

六、消 費 支 出	費別	項 目	各 項 目 包 括 內 容 例 示	號	支 出 金 額 (元)
	(四)	合 計		840	
		① 不屬於前各項之其他財產	鈴表、手錶、寶石、打火機、眼鏡、其他各種飾品及其他理髮。	841	
		② 金融服務	包括與金融機關往來之手續費支出、匯費、經紀人佣金、人壽保險公司業務費，以及投資之證券等費。	842	
		③ 人身保費及看護	住院及看護費、代辦用品、衛生用品、香水、化妝膏、頭髮油、指甲油、剃鬚刀、牙粉、牙刷等、按摩費、洗髮膏、肥皂、牙膏、衛生紙、棉襪。	843	
		④ 美容及沐浴	美髮費、理髮費、洗髮費、美容費、沐浴費、修面費、修指甲費。	844	
		⑤ 零用雜貨等場所食品飲料店餐	凡在餐廳、咖啡館、茶室、酒家、飯館、藥房等之各項支出包括其所供給之食物、點心、啤酒、飲料等。(以上均暫為零)	845	
		⑥ 衛生保健及藥品(不包括食品費)	以、齒科、眼科、耳鼻喉科、皮膚科及因發生各種費用如交通過渡費、臨時雇用之護工費、結帳單、自費、化驗、通病費、死亡通知費、棺材葬禮、墓地購買費、埋葬或火葬費、金屬板、爆竹、煙花炮彈費。	846	
		⑦ 其他什項費用	印名片費、各項證明文件、相片費及其申報登記費、代高費、印刷證明、各種證明掛費、訪談費、各種賠償金、抄證費以及不屬其他科目之雜項支出。	847	
		消費支出合計		800	
家庭經常性支出合計		(800+600+809) =			

七、資本移轉收支			
項 目	項 目 包 括 內 容	編 號	收 支 金 額 (元)
（一）資本移轉收入	遺產收入、各種災難的重建之補助或救濟收入。	808	
（二）資本移轉支出	遺產支出及各種災難的重建之補助或救濟支出。	809	

項 目	項 目 包 括 內 容 例 示	64年底估價1年內購入年內出售捐贈及報廢折舊				65年底停產			
		購置金額	折舊金額	購置金額	折舊金額	購置金額	折舊金額	購置金額	折舊金額
(一) 住宅用地	自用住宅及其他修繕基地。	851	861	871	881	891	911		
(二) 私有住宅	自住、出租及借他人住之住宅。	852	862	872	882	892	912		
(三) 其他建築物	自用或出租之車房、停車場、倉庫(非營業用)。	853	863	873	883	893	913		
(四) 其他非公司企業固定資產		854	864	874	884	894	914		
1. 土地	耕地、果園、魚池、畜牧場、工廠及店舖基地。	855	865	875	885	895	915		
2. 廠房、店舖、倉庫	另已歸員工宿舍及宿舍、宿舍等(住宅或非住宅)。	856	866	876	886	896	916		
3. 動物及大地物	葡萄、玫瑰、乳牛、豬子等及繁殖一年以上才能收成之具有生產性之植物。	857	867	877	887	897	917		
4. 運輸工程	生產及營業用之汽車、機車、三輪車及牽引機等。	858	868	878	888	898	918		
5. 機器及設備	(1) 農業用：如收穫機、打穀機、乾草機、鋤草機、施肥器等。 (2) 其他生產用：如發電機、工作母機、碾米機、蒸餾設備、醫院或藥房之設備、其他手工具等。 (3) 業務用：如計算機、打字機、電話、辦公桌、椅等。	859	869	879	889	899	919		
合 計		850	860	870	880	890	910		

項 目		項 目 包 括 內 容 例 示	六 十 五 年 底
			金 額
金 融 性 資 產	(1) 持有現金	新臺幣、美鈔、港幣、其他外幣、黃金等。	921
	(2) 持有活期存款	銀行、郵局、合作金庫、農會信用部等之活期存款。	922
	(3) 持有定期及儲蓄存款	銀行、郵局、信託局、合作金庫等之定期及儲蓄性存款。	923
	(4) 已付會款	活會部份已繳會款合計，包括實物會款。(以毛額計算)	924
	(5) 持有公司股票債券	大同、永記、南亞等各公司股票、包括記名股、不記名股、優先股等之實價。	925
	(6) 持有政府公債庫券	中央公債、國庫券等之實價，包括高速公路公債、臺中港公債。	926
	(7) 持有其他有價證券	公司債、糧食債券等各種有價證券之實價。	927
	(8) 放債、專項債、商標	各項無形資產之成本扣除已攤銷額。	928
	(9) 在外之投資資金	對私人非公司企業台胞等之投資總額。	929
	(10) 貸出款及預付款	貸出款及購物預付款等。	931
產	(11) 人壽保險及保費	參加人壽保險及儲蓄性保險已繳保費總額。(未到期部份)	932
	(12) 其他金融性資產	包括於賣未收款、付出保證金、押金等。	933
合 計			930
金 融 性 負 債	(1) 消費借款	生活費用借款、典當款、附購生活用品等。	941
	(2) 土地負債	包括自用地、或經非公司企業用地、耕地等之購買所負借款及其抵押借款。	942
	(3) 私有住宅負債	包括自住、出租、借他人住之私有住宅及其他自用營建物之購買所負借款及其抵押借款。	943
	(4) 其他非公司企業負債	未經非公司企業之成立所負借款及其抵押借款，內包括國定資產(廠房、機器、運輸工具、耕種機、摺古、設備)、所有權等之負債。	944
	(5) 須繳納會款	所有先會時須繳納之款項。	945
	(6) 其他金融性負債	收取押金等。	946
合 計			940

十、	農業收入	(1) 農業耕種收入與畜舍收入及農產加工收入	元、	(2) 林業收入	元、	(3) 漁業收入	元
十一、	農業生產費用支出	(1) 農場經營費，發給利息與工資	元、	(2) 林業生產費	元、	(3) 漁業生產費	元

十、 記 載 事 項	1. 對答者姓名: _____																						
	2. 耕地面積: _____ 公頃 _____ 公分 _____ 公厘。																						
	3. 畜禽數目: 牛 _____ 頭, 毛豬: 大 (60公斤以上) _____ 頭, 中 (未滿60公斤) _____ 頭, 小豬 _____ 頭, 羊 _____ 頭, 雞 _____ 隻, 鴨 _____ 隻, 鵝 _____ 隻。																						
	4. 本戶供農業首查定額為農戶, 請另填附人住在該區戶係 (1)專業 _____ (2)有兼業但以農為主 _____ (3)有兼業但以營業為主 _____																						
	5. 本戶若係自營事業, 雇用員工人數 _____ 人。																						
	6. 請問貸戶如果有意從事訪查, 希望採取下列那一種方式: 「✓」																						
	995	銀	行	定	期	存	款	996	銀	行	儲	蓄	存	款	997	購	買	政	府	公	債	庫	券

— 608 —

附錄二

民國六十五年臺灣地區個人所得分配調查分層二段抽出結果表

縣	市	(區)	別	樣	本	鄉	鎮	里									
代	號	名	稱	層	別	代	號	名	稱	母	體	戶	數	樣	本	戶	數
01		台	北	縣	一、都	市	A 1	板	橋	市	56,471		447				
					二、城	鎮	A 2	新	莊	鎮	19,976		158				
							B 1	淡	水	鎮	10,148		99				
							B 4	瑞	士	鎮	12,952		127				
					三、鄉	村	B 3	五	城	鄉	7,269		71				
							C 1	深	股	鄉	5,521		52				
							C 2	坑	坑	鄉	1,360		13				
							C 3	林	寮	鄉	1,004		9				
							C 4	貢	萬	鄉	3,117		29				
							C 5			鄉	3,058		29				
02		宜	蘭	縣	一、都	市	A 1	宜	蘭	市	15,318		78				
					二、城	鎮	B 1	蘇	澳	鎮	9,428		28				
					三、鄉	村	C 1	壯	圍	鄉	3,796		45				
							C 2	員	山	鄉	5,334		63				
							C 3	大	同	鄉	1,470		18				
03		桃	園	縣	一、都	市	A 1	桃	園	市	28,895		194				
					二、城	鎮	B 1	龍	潭	鄉	8,761		68				
					三、鄉	村	B 2	平	鎮	鄉	13,691		111				
							C 1	大	溪	鄉	11,062		75				
							C 2	大	園	鄉	7,984		55				
04		新	竹	縣	一、都	市	A 1	新	竹	市	45,125		136				
					二、城	鎮	B 1	竹	北	鎮	7,912		82				
					三、鄉	村	C 1	關	西	鄉	6,148		45				
							C 2	香	山	鄉	6,107		45				
							C 3	峨	眉	鄉	1,528		11				
							C 4	尖	石	鄉	1,564		11				
05		苗	栗	縣	一、都	市	A 1	苗	栗	鎮	14,434		44				
					二、城	鎮	B 1	頭	份	鎮	9,738		101				
					三、鄉	村	C 1	卓	蘭	鎮	3,452		32				
							C 2	大	湖	鄉	3,704		35				
							C 3	銅	鑼	鄉	3,681		34				
							C 4	頭	屋	鄉	2,049		20				
06		台	中	縣	一、都	市	A 1	豐	原	市	21,822		65				
					二、城	鎮	B 1	清	水	鎮	12,511		85				
					三、鄉	村	C 1	梧	棲	鎮	4,882		53				
							C 2	潭	子	鄉	6,779		73				
							C 3	石	岡	鄉	2,787		30				
							C 4	霧	峰	鄉	8,506		91				
							C 5	烏	日	鄉	6,870		74				
07		彰	化	縣	一、都	市	A 1	彰	化	市	28,742		86				
					二、城	鎮	B 1	鹿	港	鎮	11,237		104				
					三、鄉	村	C 1	溪	湖	鎮	7,757		64				
							C 2	和	美	鎮	9,532		78				
							C 3	福	興	鄉	6,316		52				
							C 4	大	村	鄉	4,939		40				
							C 5	埔	鹽	鄉	5,489		45				
							C 6	永	靖	鄉	5,798		47				
							C 7	埤	頭	鄉	5,716		47				
08		南	投	縣	二、城	鎮	B 1	南	投	鎮	15,191		91				
					三、鄉	村	C 1	竹	山	鎮	10,413		96				
							C 2	集	集	鄉	2,794		26				
							C 3	寮	寮	鄉	4,395		42				
							C 4	中	義	鄉	2,803		27				

※為山地鄉

民國六十五年臺灣地區個人所得分配調查分層二段抽出結果表（續一）

縣	市	(區)	別	樣	本	鄉	鎮	里									
代	號	名	稱	層	別	代	號	名	稱	母	體	戶	數	樣	本	戶	數
09		雲	林	縣	二、城 三、鄉	鎮	村	B 1 C 1 C 2 C 3 C 4 C 5	斗 西 林 崙 褒 水	鎮 內 背 忠 林	鎮 鄉 鄉 鄉 鄉	7,777 8,618 3,720 5,230 3,078 7,763	133 85 36 51 31 76				
10		嘉	義	縣	一、都 二、城 三、鄉	市	鎮	A 1 B 1 C 1 C 2 C 3 C 4 C 5	嘉 朴 布 大 民 鹿 水	義 子 袋 林 雄 草 上	市 鎮 鎮 鎮 鄉 鄉 鄉	47,966 8,028 7,500 7,575 8,345 4,219 7,477	144 24 60 60 67 33 60				
11		台	南	縣	二、城 三、鄉	鎮	村	B 1 B 2 C 1 C 2 C 3 C 4 C 5 C 6 C 7 C 8	麻 永 鹽 白 學 官 新 山 楠 南	豆 康 水 河 甲 田 市 上 西 化	鎮 鄉 鎮 鎮 鎮 鄉 鄉 鄉 鄉	8,680 13,341 6,217 7,869 6,041 5,336 3,785 1,588 2,772 2,102	62 98 62 80 61 54 38 16 28 20				
12		高	雄	縣	一、都 二、城 三、鄉	市	鎮	A 1 B 1 B 2 C 1 C 2 C 3 C 4 C 5 C 6	鳳 林 橋 大 仁 鳥 彌 梓 茂	山 園 頭 樹 武 松 陀 官 林	市 鄉 鄉 鄉 鄉 鄉 鄉 鄉 鄉	35,033 8,428 5,159 6,697 3,402 2,918 3,637 4,687 280	113 124 77 71 37 31 38 49 3				
13		屏	東	縣	一、都 二、城 三、鄉	市	鎮	A 1 B 1 C 1 C 2 C 3 C 4 C 5 C 6 C 7 C 8 C 9	屏 東 鹽 竹 新 南 佳 車 滿 三 泰	東 港 埔 田 埤 州 冬 城 州 地 武	市 鎮 鄉 鄉 鄉 鄉 鄉 鄉 鄉 鄉	34,475 7,122 4,611 3,579 2,555 2,719 4,832 2,925 2,188 1,154 670	106 49 59 44 31 35 60 36 27 14 8				
14		台	東	縣	二、城 三、鄉	鎮	村	B 1 C 1 C 2 C 3 C 4 C 5	台 關 太 太 延 達	東 山 武 麻 平 仁	鎮 鎮 鄉 鄉 鄉 鄉	22,585 2,843 1,827 3,521 678 843	68 29 19 36 7 9				
15		花	蓮	縣	一、都 三、鄉	市	村	A 1 C 1 C 2 C 3 C 4	花 鳳 玉 壽 萬	蓮 林 里 豐 榮	市 鎮 鎮 鄉 鄉	20,621 4,501 7,453 5,738 1,184	66 34 55 44 9				

民國六十五年臺灣地區個人所得分配調查分層二段抽出結果表（續二）

縣	市	(區)	別	樣	本	鄉	鎮	里									
代	號	名	稱	層	別	代	號	名	稱	母	體	戶	數	樣	本	戶	數
16		澎湖縣	二、城 三、鄉	鎮村	B 1 C 1 C 2	馬白七	公沙美	鎮鄉鄉		10,214 2,169 874			31 22 8				
17		基隆市	一、都 二、城 三、鄉	市鎮村	A 1 A 2 B 1 C 1	中信陵七	山義陵堵	區區區區		9,993 9,290 4,490 7,252			89 83 13 23				
18		台中市	一、都 二、城 三、鄉	市鎮村	A 1 A 2 B 1 C 1	東西西南	屯屯	區區區區		17,022 19,520 12,341 7,419			110 127 93 22				
19		台南市	一、都 二、城 三、鄉	市鎮村	A 1 A 2 B 1 C 1	東北安安	平南	區區區區		26,240 24,885 3,380 11,272			140 131 10 35				
20		高雄市	一、都 二、城	市鎮	A 1 A 2 A 3 B 1	鼓左新旗	山營興津	區區區區		19,629 22,748 18,913 7,211			196 227 191 23				
21		松山區	一、都	市	A 1 A 2 A 3 A 4 A 5 A 6 A 7 A 8 A 9 A 10 A 11 A 12 A 13 A 14 A 15 A 16 A 17 A 18 A 19 A 20 A 21 A 22 A 23 A 24 A 25 A 26 A 27 A 28	豐新舊安 南鵬玉永 興正石三 祥復東敦 進寶三富 嘉復春廣 華中星居	祿聚宗平 京程露吉 隆和景翠 和盛光化 安清民錦 興隆光居 聲強文仁		177 875 861 784 791 845 235 1,023 807 1,007 772 887 734 1,048 1,095 506 526 935 1,129 1,420 553 577 1,108 768 874 1,055 1,016 486		2 9 9 8 8 9 2 10 8 10 8 9 7 11 11 5 6 10 11 14 6 6 11 8 9 11 10 5						

民國六十五年臺灣地區個人所得分配調查分層二段抽出結果表（續三）

縣	市	(區)	別	樣	本	鄉	鎮	里									
代	號	名	稱	層	別	代	號	名	稱	母	體	戶	數	樣	本	戶	數
22		大 安 區	一、都 市	A 1 A 2 A 3 A 4 A 5 A 6 A 7 A 8 A 9 A 10 A 11 A 12 A 13 A 14 A 15 A 16 A 17 A 18 A 19 A 20 A 21 A 22 A 23 A 24 A 25 A 26	錦 師 龍 古 古 龍 靜 大 惠 龍 龍 龍 建 仁 建 建 建 居 通 通 臨 全 義 黎 虎 黎	泰 院 池 莊 風 坡 龍 安 愛 崗 關 淵 東 愛 安 業 寧 安 安 化 江 安 勇 和 囉 富	636 322 1,066 1,065 1,021 637 695 574 741 995 1,194 908 338 866 940 1,613 735 986 505 543 613 871 550 1,046 725 602	6 3 10 10 10 6 7 5 7 10 11 9 3 8 9 16 7 10 5 5 6 9 5 10 7 6									
23		古 亭 區	一、都 市	A 1 A 2 A 3 A 4 A 5 A 6 A 7 A 8 A 9 A 10 A 11 A 12 A 13 A 14 A 15 A 16 A 17 A 18 A 19 A 20	新 南 龍 南 永 忠 久 忠 凌 騰 螢 板 福 古 杏 新 嘉 清 久 富	隆 市 津 門 寬 愛 安 貞 雲 霄 林 溪 興 亭 林 店 禾 溪 新 水	591 386 377 768 969 624 1,633 659 409 486 567 416 368 387 318 320 948 535 558 659	6 4 4 8 10 7 17 7 4 5 6 4 4 4 3 3 10 6 6 7									
24		雙 園 區	一、都 市	A 1 A 2 A 3 A 4	忠 和 平 美	德 德 德 德	721 574 873 864	7 5 8 8									

民國六十五年臺灣地區個人所得分配調查分層二段抽出結果表 (續四)

縣	市	(區)	別	樣	本	鄉	鎮	里									
代	號	名	稱	層	別	代	號	名	稱	母	體	戶	數	樣	本	戶	數
24		雙	園	區	一、都	市	A 5 A 6 A 7 A 8 A 9 A 10 A 11 A 12 A 13 A 14 A 15 A 16 A 17	愛安廈福 德德慶益 頂光石愛 碩原中鄉 保華楊立新	829 1,080 468 205 229 750 99 158 743 1,055 348 643 486	7 10 4 2 2 7 1 1 7 10 3 6 4							
25		龍	山	區	一、都	市	A 1 A 2 A 3 A 4 A 5 A 6 A 7 A 8 A 9 A 10 A 11 A 12 A 13 A 14	東富富富 寮榮福民 福清龍水 晉水山仙 直歡青義 興聚山倉 歸面 仁師	267 228 383 210 190 193 244 334 124 230 198 447 132 223	3 3 4 2 2 2 3 4 1 3 2 5 2 3							
26		城	中	區	一、都	市	A 1 A 2 A 3 A 4 A 5 A 6 A 7 A 8 A 9 A 10 A 11	東文文文 門北陽祥 華梅幸北 山花福門 府榮公 後文館	752 331 632 800 356 385 810 442 338 141 227	7 3 6 8 3 3 8 4 3 1 2							
27		建	成	區	一、都	市	A 1 A 2 A 3 A 4 A 5 A 6 A 7 A 8 A 9 A 10 A 11	建建建文 德文福進 星星光光 輝拱智安 光復復 輝双康	192 141 304 132 289 153 429 191 311 171 119	2 2 3 2 3 2 5 2 3 2 1							

民國六十五年臺灣地區個人所得分配調查分層二段抽出結果表（續五）

縣	市	(區)	別	樣	本	鄉	鎮	里									
代	號	名	稱	層	別	代	號	名	稱	母	體	戶	數	樣	本	戶	數
28		延平區	一、都市	A 1 A 2 A 3 A 4 A 5 A 6 A 7 A 8 A 9 A 10 A 11 A 12 A 13	金玉江新維 得長建延良 平長普	泉泉元興興 勝興興壽德 榮榮安	271 644 148 240 384 181 269 257 170 221 264 118 312	2 6 1 2 3 2 2 2 2 2 2 1 3									
29		大同區	一、都市	A 1 A 2 A 3 A 4 A 5 A 6 A 7 A 8 A 9 A 10 A 11 A 12 A 13 A 14	石田榮瞻至 國國鄰福龍 保明昌仰	城察德聖聖 昌安江境塘 安倫吉聖	190 164 182 682 466 310 240 803 505 307 837 514 817 531	2 2 2 7 5 3 2 8 5 3 9 5 8 5									
30		中山區	一、都市	A 1 A 2 A 3 A 4 A 5 A 6 A 7 A 8 A 9 A 10 A 11 A 12 A 13 A 14 A 15 A 16 A 17 A 18 A 19 A 20 A 21 A 22 A 23 A 24 A 25 A 26 A 27	正正正正正 宜山聚恆永 福培永成松 民江中中 中朱興永 新新中中	仁宜義自由 興河葉安靜 樂英安功江 福寧原吉 央豐國祥 喜民福德	533 373 517 526 624 730 368 421 618 444 795 272 916 746 814 1,119 837 667 999 386 733 438 385 832 754 929 859	6 4 5 6 7 8 4 4 6 5 8 3 10 8 8 12 9 7 10 4 8 5 4 9 8 10 9									

民國六十五年臺灣地區個人所得分配調查分層二段抽出結果表（續完）

縣 市 (區) 別		樣 本 鄉 鎮 里					
代 號	名 稱	層 別	代 號	名 稱	母 體 戶 數	樣 本 戶 數	
31	內 湖 區	二、城 鎮	B 1	石清碧胡五行	829	8	
			B 2		872	9	
			B 3		77	1	
			B 4		324	3	
			B 5		474	5	
			B 6		721	7	
32	南 港 區	一、都 市	A 1	中新成舊東合	858	9	
			A 2		647	7	
			A 3		629	6	
			A 4		557	6	
			A 5		410	4	
			A 6		1,169	12	
33	木 柵 區	二、城 鎮	B 1	木老頭富木木	943	12	
			B 2		166	2	
			B 3		177	2	
			B 4		159	2	
			B 5		846	11	
			B 6		562	7	
34	景 美 區	一、都 市	A 1	景景萬興與萬興	674	7	
			A 2		302	3	
			A 3		655	7	
			A 4		1,370	14	
			A 5		764	8	
			A 6		685	7	
			A 7		731	8	
35	土 林 區	一、都 市	A 1	仁義福舊後	346	3	
			A 2		646	6	
			A 3		615	6	
			A 4		850	8	
			A 5		836	8	
			A 6	福前富中芝	661	7	
			A 7		1,576	16	
			A 8		901	9	
			A 9		368	4	
			A 10		628	6	
			A 11	忠公陽青福天	1,020	10	
			A 12		243	2	
			A 13		805	8	
			A 14		257	3	
			A 15		588	6	
			A 16		1,350	13	
36	北 投 區	一、都 市	A 1	福永光開	782	8	
			A 2		1,122	11	
			A 3		597	6	
			A 4		1,033	10	
			A 5	稻一關湖	1,008	10	
			A 6		806	8	
			A 7		454	4	
			A 8		138	1	
			A 9	振榮榮豐	965	9	
			A 10		666	6	
			A 11		1,194	12	
			A 12		577	6	

台灣地區各縣市鄉鎮

市鎮鄉別	人口數及密度	產業型態	台北市	基隆市	台中市	台南市
一、都市類	1. 人口50,000人以上 人口密度 2,000人以上 2. 人口30,000人以上 人口密度 2,000人以上	①服務業>60% ②農業<30% 服務業>50% ③工業+服務業>75% ①服務業>70% ②農業<10% 服務業>60%	木柵區 松山區、大安區 古亭區、雙園區 龍山區、城中區 建城區、延平區 大同區、中山區 景美區、南港區 士林區、北投區	安樂區、信義區 中正區、中山區 仁愛區	東區、南區 中區、西區 北區	東區、南區 中區、西區 北區
二、城鎮類	1. 人口40,000人以上 人口密度 600人以上 2. 人口20,000人以上 人口密度 1,000人以上	①農業<50% ②服務業>40% ③工業>40% ④農業50—60% 服務業>30% ⑤農業50—60% 工業>30% ①服務業>50% ②農業<20% 服務業>40% ③工業+服務業>70%	內湖區	暖暖區	西屯區、北屯區	安南區
三、鄉村類 1. 平地鄉 2. 山地鄉 (畫*者)	上述條件以外皆屬之	上述條件以外皆屬之		七堵區	南屯區	安平區
合 計			16	7	8	7

依都市化程度分層表

高 雄 市	台 北 縣	宜 蘭 縣	桃 園 縣	新 竹 縣	苗 栗 縣	台 中 縣
鹽埕區、新興區 前金區、苓雅區 鼓山區、左營區 三民區、前鎮區 楠梓區	三重市、板橋市 永和鎮、新莊鎮 中和鄉	宜蘭市、羅東鎮	桃園市、中壢市	新竹市	苗栗縣	豐原市
旗津區	樹林鎮、蘆洲鄉 鶯歌鎮、新店鎮 瑞芳鎮、淡水鎮 汐止鎮、土城鎮 泰山鄉	蘇澳鎮	楊梅鎮、八德鄉 平鎮鄉、龜山鄉 龍潭鄉	竹東鎮、竹北鄉 湖口鄉	竹南鎮、頭份鎮 苑裡鎮、後龍鎮	大甲鎮、清水鎮 沙鹿鎮、后里鄉
	林口鄉、金山鄉 深坑鄉、八里鄉 三峽鎮、三芝鄉 石門鄉、平溪鄉 貢寮鄉、双溪鄉 石碇鄉、坪林鄉 *烏來鄉、萬里鄉 五股鄉	五結鄉、壯圍鄉 冬山鄉、頭城鎮 礁溪鄉、員山鄉 三星鄉、*大同鄉 *南澳鄉	大園鄉、大溪鎮 蘆竹鄉、新屋鄉 觀音鄉、*復興鄉	新豐鄉、新埔鎮 芎林鄉、關西鎮 橫山鄉、北埔鄉 寶山鄉、峨眉鄉 *尖石鄉、*五峰鄉 香山鄉	公館鄉、通霄鎮 銅鑼鄉、西湖鄉 造橋鄉、卓蘭鎮 大湖鄉、頭屋鄉 三灣鄉、三義鄉 南庄鄉、獅潭鄉 *泰安鄉	梧棲鎮、神岡鄉 潭子鄉、大雅鄉 大里鄉、龍井鄉 烏日鄉、石岡鄉 大肚鄉、大安鄉 東勢鎮、外埔鄉 霧峰鄉、新社鄉 太平鄉、*和平鄉
10	29	12	13	15	18	21

台灣地區各縣市鄉鎮依

市鎮鄉別	人口數及密度	產業型態	彰化縣	南投縣	雲林縣	嘉義縣
一、都市類	1. 人口50,000人以上 人口密度2,000人以上 2. 人口30,000人以上 人口密度2,000人以上	①服務業>60% ②農業<30% 服務業>50% ③工業+服務業>75% ①服務業>70% ②農業<10% 服務業>60%	彰化市			嘉義市
二、城鎮類	1. 人口40,000人以上 人口密度600人以上 2. 人口20,000人以上 人口密度1,000人以上	①農業<50% ②服務業>40% ③工業>40% ④農業50—60% 服務業>30% ⑤農業50—60% 工業>30% ①服務業>50% ②農業<20% 服務業>40% ③工業+服務業>70%	鹿港鎮、員林鎮 田中鎮	南投鎮、草屯鎮	北港鎮、斗南鎮 虎尾鎮、斗六鎮	朴子鎮
三、鄉村類	上述條件以外皆屬之	上述條件以外皆屬之	永靖鄉、北斗鎮 溪湖鎮、西螺鄉 伸港鄉、埔心鄉 社頭鄉、田尾鄉 秀水鄉、花壇鄉 大林鄉、埔鹽鄉 埤頭鄉、二水鄉 福興鄉、芬園鄉 二林鎮、芳苑鄉 竹塘鄉、大城鄉 溪州鄉、和美鎮	埔里鎮、名間鄉 集集鎮、水里鄉 竹山鎮、鹿谷鄉 中寮鄉、魚池鄉 國姓鄉、*信義鄉 *仁愛鄉	西螺鎮、土庫鎮 合西鄉、大埤鄉 二崙鄉、大林鄉 莿桐鄉、林內鄉 崙背鄉、元老鄉 西湖鄉、口湖鄉 東勢鄉、褒忠鄉 麥寮鄉、古坑鄉	布袋鎮、大林鎮 溪口鄉、六脚鄉 民雄鄉、東石鄉 水上鄉、鹿草鄉 義竹鄉、太保鄉 中埔鄉、竹崎鄉 梅山鄉、番路鄉 大埔鄉、*吳鳳鄉 新港鄉
合 計			26	13	20	19

都市化程度分層表(續)

台 南 縣	高 雄 縣	屏 東 縣	台 東 縣	花 蓮 縣	澎 湖 縣	合 計
	鳳山市	屏東市		花蓮市		55
新營鎮、佳里鎮 永康鄉、麻豆鎮 仁德鄉	林園鄉、岡山鎮 小港鄉、橋頭鄉 大寮鄉、路竹鄉	潮州鎮、東港鎮	台東市		馬公鎮	57
下營鄉、善化鎮 將軍鄉、安定鄉 鹽水鎮、西港鄉 學甲鎮、岡廟鄉 新化鎮、歸仁鄉 後壁鄉、新市鄉 柳營鎮、北門鄉 白河鎮、六甲鄉 官田鄉、東山鄉 七股鄉、玉井鄉 大內鄉、山上鄉 楠西鄉、左鎮鄉 龍崎鄉、南化鄉	茄定鄉、梓官鄉 彌陀鄉、阿蓮鄉 大社鄉、烏松鄉 旗山鎮、大樹鄉 美濃鄉、仁武鄉 燕巢鄉、永安鄉 內門鄉、田寮鄉 杉木鄉、六龜鄉 甲仙鄉、*茂林鄉 *桃源鄉、*三民鄉 湖內鄉	內埔鄉、琉球鄉 林邊鄉、新園鄉 佳冬鄉、南州鄉 萬丹鄉、長治鄉 竹田鄉、麟洛鄉 枋寮鄉、梅山鄉 九如鄉、車城鄉 萬巒鄉、崁頂鄉 高樹鄉、里港鄉 鹽埔鄉、恆春鎮 新埤鄉、滿州鄉 *瑪家鄉、*三地鄉 *霧台鄉、*泰武鄉 *來義鄉、*春日鄉 *獅子鄉、*牡丹鄉	關山鎮、綠島鄉 成功鎮、太麻里鄉 鹿野鄉、池上鄉 大武鄉、長濱鄉 卑南鄉、東河鄉 *蘭嶼鄉、*延平鄉 *海瑞鄉、*達仁鄉 *金峯鄉	新城鄉、吉安鄉 鳳林鎮、玉里鎮 壽豐鄉、光復鄉 瑞穗鄉、富里鄉 豐濱鄉、*秀林鄉 *萬榮鄉、*卓溪鄉	七美鄉、西嶼鄉 白沙鄉、望安鄉 湖西鄉	249
31	28	33	16	13	6	361

