

111年15-29歲青年勞工就業狀況 調查報告

資料時期：111年10月

勞動部

中華民國112年4月編印

國家圖書館出版品預行編目資料

15-29 歲青年勞工就業狀況調查報告. 111 年 / 勞動部編著

-- 第一版. -- 臺北市：勞動部，民 112.04

面；公分

ISBN 978-626-7320-16-7 (平裝) NT\$: 250

1.勞工就業 2.調查統計

542.77

112005210

111年15-29歲青年勞工就業狀況調查報告

中華民國 112 年 4 月

編 著：勞動部

出版機關：勞動部

地 址：104472 臺北市中山區松江路 207 號

電 話：(02)8995-6866

網 址：<https://www.mol.gov.tw>

版 次：第一版

印 刷 者：柏采實業有限公司

地 址：新北市深坑區北深路三段 111 號

電 話：(02)2662-6535

展 售 處：

三民書局

地 址：100 臺北市中正區重慶南路 1 段 61 號

電 話：(02)2361-7511

國家書店松江門市

地 址：104 臺北市中山區松江路 209 號 1 樓

電 話：(02)2518-0207

國家網路書店：<https://www.govbooks.com.tw>

五南文化廣場

地 址：406 臺中市北屯區軍福七路 600 號

電 話：(04)2437-8010

本刊電子版登載於勞動部網址：

<https://www.mol.gov.tw/1607/2458/2478/lpsimplelist>

勞動部免付費電話：0800-085151



著作權管理資訊

勞動部統計處保留對本書依法所享有之所有著作權利，欲重製、改作、編輯或公開口述本書全部或部分內容者，須徵得財產權管理機關之同意授權。(請洽勞動部統計處，電話：(02)8995-6866 分機 2899~2902)

定 價：新臺幣 250 元

GPN : 1011200362

ISBN : 978-626-7320-16-7

凡 例

- 一、本報告資料因四捨五入關係，部分總計數字容不等於細項數字之和。
- 二、本報告各項資料說明及附註等，分別註明於各該統計表下端。
- 三、本報告所用符號意義如下：
 - 0.0 表示數值不及 0.05。
 - 表示無數值或數值無統計。
- 四、地區別說明：
 - 北部： 新北市、臺北市、桃園市、宜蘭縣、新竹縣、基隆市、新竹市。
 - 中部： 臺中市、苗栗縣、彰化縣、南投縣、雲林縣。
 - 南部： 臺南市、高雄市、嘉義縣、屏東縣、澎湖縣、嘉義市。
 - 東部： 花蓮縣、臺東縣。
- 五、資料使用上的限制：部分變數樣本較少時，使用上須注意其抽樣誤差。

目次

壹、前言.....	(1)
貳、調查概況.....	(1)
參、統計結果提要分析.....	(4)
肆、統計結果表	
一、青年勞工就業現況	
表 1 青年勞工現職工作的每週工作時數.....	2
表 2 青年勞工現職工作的加班情形.....	6
表 3 青年勞工現職工作的計薪方式.....	10
表 4 青年勞工現職工作曾獲加薪情形.....	12
表 5 青年勞工現職工作的每月薪資.....	16
表 6 青年勞工過去一年領取獎金情形.....	20
表 7 青年勞工每月薪資運用分配情形.....	24
表 8 青年勞工現職工作應徵時提出薪資期望情形.....	26
表 9 青年勞工現職工作應徵時有提出薪資期望之原因.....	28
表 10 青年勞工現職工作應徵時未提出薪資期望之原因.....	30
表 11 青年勞工覺得學校所學與現職工作學以致用的程度.....	34
表 12 青年勞工目前從事部分工時工作的主要原因.....	36
表 13 青年勞工獲得現職的方法.....	38
二、非僅有學生打工經驗之青年勞工初入職場尋職歷程及就業概況	
表 14 非學生青年勞工現職工作年資.....	42
表 15 非學生青年勞工總工作年資.....	44
表 16 非學生青年勞工現職工作的每月薪資.....	46
表 17 非學生青年勞工轉換工作情形.....	50
表 18 非學生青年勞工找到第一份工作前主要的活動.....	54

表 19 非學生青年勞工初次尋職前做過的準備.....	56
表 20 非學生青年勞工認為對尋職有幫助之就業資訊.....	58
表 21 非學生青年勞工初次尋職時選擇工作的考慮因素.....	60
表 22 非學生青年勞工初次尋職遭遇的困難.....	62
表 23 非學生青年勞工初次就業年齡.....	64
表 24 非學生青年勞工初次尋職時間.....	65
表 25 非學生青年勞工初次就業的計薪方式.....	66
表 26 非學生青年勞工現職工作與其初次就業薪資增減情形.....	67
表 27 非學生青年勞工於應徵第一份工作時提出薪資期望情形.....	68

三、青年勞工職業生涯發展規劃

表 28 青年勞工打算轉換工作情形.....	70
表 29 青年勞工打算到海外工作情形.....	74
表 30 青年勞工持有證照情形.....	78
表 31 青年勞工過去一年參加教育訓練情形.....	82

四、青年勞工對政府施政措施之了解及意見

表 32 青年勞工參加勞動部勞動力發展署『就業博覽會』現場徵才活動情形.....	86
表 33 青年勞工至勞動部勞動力發展署公立就業服務機構登記求職情形.....	88
表 34 青年勞工至勞動部勞動力發展署『台灣就業通』網站登記求職情形.....	90
表 35 青年勞工運用勞動部勞動力發展署『0800-777888』客服專線情形.....	92
表 36 青年勞工希望政府提供各項促進青年就業服務情形.....	94
表 37 青年勞工在校期間參加校外實習情形.....	98

伍、附錄

附錄一、15-29 歲青年勞工就業狀況調查問卷

附錄二、統計刊物一覽表

壹、前言

為探討青年勞工就業動向，掌握青年就業現況與問題，提供促進青年就業政策及各項研究分析應用，勞動部於 111 年 10 至 11 月期間，以參加勞工保險之本國籍受僱青年(15-29 歲)勞工為調查對象，辦理「15-29 歲青年勞工就業狀況調查」，計回收有效樣本 4,029 份，信賴水準 95%下，百分比估計值之抽樣誤差在±1.55 個百分點以內。

貳、調查概況

一、調查目的：為了解青年勞工就業現況與問題，蒐集其目前就業狀況、初入職場尋職歷程、初次工作經驗、職業生涯發展規劃及其對政府施政措施意見，供本部規劃青年就業政策參考。

二、調查區域範圍及對象：

(一) 區域範圍：臺灣地區（不含金門縣及連江縣）。

(二) 調查對象：111年6月參加勞工保險之15-29歲本國籍青年勞工。

三、調查項目及調查表式：(詳如調查表)

(一) 目前就業狀況：包括工作地點、求職管道、工作性質、工作薪資等。

(二) 初入職場尋職歷程及初次工作經驗：包括初次尋職準備、初次尋職遭遇困難、第一份工作尋職期間、第一份工作起薪等。

(三) 職業生涯發展規劃：包括轉換工作、海外工作、目前持有證照等。

(四) 對政府施政措施意見：包括勞動部勞動力發展署所提供之各項就業服務、希望政府提供哪些服務。

(五) 受訪者基本資料：性別、年齡及教育程度等。

四、資料標準時期：以111年10月之情況為準，但調查表另有規定者從其規定。

五、實施調查期間：111年10月至11月

六、調查方法：以郵寄問卷調查方式辦理，輔以電話聯繫及催收。

七、抽樣設計及推估方法：

(一) 抽樣母體：參加勞工保險之 15-29 歲本國籍受僱青年勞工。

(二) 採分層比例隨機抽樣，按服務單位之行業(依據行業統計分類第11次修訂，分為19個大行業)、員工規模(29人以下、30~49人、50~199人、200~499人、500人以上)、投保地區(北、中、南、東部地區)為分層變數抽出調查樣本，共計回收4,029個有效樣本。

(三) 推估方法：

$$E_{ijk} = \frac{N_{ijk}}{n_{ijk}}$$

$$\hat{X}_i = \sum_j \sum_k \sum_l X_{ijkl} \times E_{ijk}$$

$$\hat{X} = \sum_i \hat{X}_i$$

$$v(\hat{X}) = \sum_i \sum_j \sum_k N_{ijk}^2 \left(1 - \frac{n_{ijk}}{N_{ijk}}\right) \times \frac{s_{ijk}^2}{n_{ijk}}$$

N_{ijk} ：表第*i*大行業，第*j*規模層，第*k*投保地區層母體勞工人數

n_{ijk} ：表第*i*大行業，第*j*規模層，第*k*投保地區層樣本勞工人數

E_{ijk} ：表第*i*大行業，第*j*規模層，第*k*投保地區層之擴大權數

X_{ijkl} ：表第*i*大行業，第*j*規模層，第*k*投保地區層，第*l*個樣本之某一特徵值

\hat{X}_i ：表推算之第*i*大行業某一特徵值之總和

\hat{X} ：表推算之某一特徵值總和

s_{ijk}^2 ：表第*i*大行業，第*j*規模層，第*k*投保地區層之樣本某一特徵值變異數

$v(\hat{X})$ ：表推算某一特徵值總和變異數之推算式

(四) 調查結果百分比部分是以推估後百分比表示。

八、母體及樣本結構：

表 1 樣本和母體之結構—按行業分

項目別	母 體		樣 本	
	人數(人)	百分比(%)	人數(人)	百分比(%)
總 計	1,512,464	100.0	4,029	100.0
農、林、漁、牧業	2,503	0.2	77	1.9
礦業及土石採取業	409	0.0	59	1.5
製造業	319,244	21.1	757	18.8
電力及燃氣供應業	3,477	0.2	129	3.2
用水供應及汙染整治業	4,731	0.3	105	2.6
營建工程業	63,151	4.2	158	3.9
批發及零售業	358,170	23.7	740	18.4
運輸及倉儲業	33,958	2.2	154	3.8
住宿及餐飲業	179,024	11.8	223	5.5
出版影音及資通訊業	72,115	4.8	195	4.8
金融及保險業	52,003	3.4	177	4.4
不動產業	19,769	1.3	71	1.8
專業、科學及技術服務業	88,895	5.9	238	5.9
支援服務業	58,654	3.9	98	2.4
公共行政及國防；強制性社會安全	16,305	1.1	125	3.1
教育業	63,625	4.2	162	4.0
醫療保健及社會工作服務業	123,303	8.2	330	8.2
藝術、娛樂及休閒服務業	19,780	1.3	79	2.0
其他服務業	33,348	2.2	152	3.8

表 2 樣本和母體之結構—按員工規模分

項目別	母 體		樣 本	
	人數(人)	百分比(%)	人數(人)	百分比(%)
總 計	1,512,464	100.0	4,029	100.0
29 人以下	599,442	39.6	1306	32.4
30~49 人	109,859	7.3	495	12.3
50~199 人	220,905	14.6	800	19.9
200~499 人	131,113	8.7	539	13.4
500 人以上	451,145	29.8	889	22.1

表 3 樣本和母體之結構—按地區分

項目別	母 體		樣 本	
	人數(人)	百分比(%)	人數(人)	百分比(%)
總 計	1,512,464	100.0	4,029	100.0
北部地區	903,456	59.7	1,689	41.9
中部地區	312,690	20.7	1,028	25.5
南部地區	280,154	18.5	965	24.0
東部地區	16,164	1.1	347	8.6

參、統計結果提要分析

一、青年勞工就業現況

(一) 青年勞工現職工作平均薪資為 3.4 萬元，計薪方式以月薪制占 7 成 5 最高

74.9%青年勞工現職工作的計薪方式為月薪制，底薪加業績獎金占 10.2%，時薪制占 9.4%，其餘給薪方式比率皆不及 5%。

青年勞工現職工作平均每月薪資為 34,019 元，較 109 年增加 1,732 元，較 101 年增加 6,594 元。按教育程度觀察，薪資隨著教育程度的提高而增加，由國中及以下之 26,327 元增至研究所之 50,805 元。

表1 青年勞工現職工作薪資與其計薪方式

項目別	現職工作 平均每人 每月薪資 (元)	總計	單位：%							
			月薪制	日薪制	時薪制	按件 計酬	底薪加 業績獎金	無底薪 績效制	其他	
101 年 10 月	27,425	100.0	78.7	3.6	10.4	0.6	6.8	-	-	
103 年 10 月	28,925	100.0	81.9	3.4	8.0	0.6	5.9	-	0.2	
105 年 10 月	29,427	100.0	80.9	2.7	11.3	0.2	4.9	-	-	
107 年 10 月	30,607	100.0	79.3	1.9	13.3	0.6	5.0	-	-	
108 年 10 月	31,603	100.0	78.9	3.8	11.4	0.4	5.1	0.4	-	
109 年 10 月	32,287	100.0	78.9	2.9	11.0	0.2	6.7	0.3	-	
111 年 10 月	34,019	100.0	74.9	4.7	9.4	0.5	10.2	0.3	-	
教育程度										
國中及以下	26,327	100.0	48.8	8.8	33.3	5.1	4.0	-	-	
高級中等 (高中、高職)	28,357	100.0	58.8	7.2	22.7	0.6	10.4	0.2	-	
專科	32,352	100.0	72.7	6.6	5.6	1.0	14.2	-	-	
大學	34,391	100.0	80.0	3.8	5.1	0.3	10.4	0.4	-	
研究所	50,805	100.0	90.0	1.9	0.7	0.4	7.1	-	-	

(二) 6 成 5 青年勞工現職工作曾獲加薪，其獲加薪原因以「個人在原職務表現良好」占 30.8% 最高

65.3%青年勞工現職工作曾獲加薪，其獲加薪的理由以「個人在原職務表現良好」占 30.8% 最高，「公司全面調薪」占 27% 次之，「個人服務年資增加」占 24.9% 再次之，「個人職務晉升」、「配合基本工資調整」分占 23.1%、21.6%。

按性別觀察，男性曾獲加薪比率 67.6%，女性為 63.4%，兩性獲得加薪的理由均以「個人在原職務表現良好」的比率最高，男性占 30.9%、女性占 30.7%。

表2 青年勞工現職工作曾獲加薪情形

單位：%

項目別	總計	曾獲加薪—按被加薪理由分(可複選)											未獲加薪		
		個人在原職務表現良好	公司全面調薪	個人服務年資增加	個人職務晉升	配合基本工資調整	試用期滿調薪①	業務增加①	公司獲利增加	個人完成新訓練課程或取得新證照	公司擔心我會離職	其他			
107年10月	100.0	61.1	(100.0)	(31.9)	(29.5)	(27.5)	(25.4)	(21.8)	(-)	(-)	(6.4)	(5.9)	(2.9)	(2.8)	38.9
108年10月	100.0	63.0	(100.0)	(34.9)	(29.0)	(29.7)	(27.1)	(24.3)	(23.3)	(7.3)	(8.7)	(7.3)	(2.7)	(0.2)	37.0
109年10月	100.0	63.5	(100.0)	(32.9)	(26.8)	(29.0)	(24.1)	(23.8)	(20.8)	(6.6)	(6.9)	(7.1)	(3.0)	(0.5)	36.5
111年10月	100.0	65.3	(100.0)	(30.8)	(27.0)	(24.9)	(23.1)	(21.6)	(13.8)	(6.2)	(6.8)	(5.8)	(2.2)	(-)	34.7
性別															
男	100.0	67.6	(100.0)	(30.9)	(28.1)	(25.8)	(24.6)	(22.4)	(12.3)	(5.8)	(7.8)	(6.6)	(2.4)	(-)	32.4
女	100.0	63.4	(100.0)	(30.7)	(25.9)	(24.0)	(21.8)	(21.0)	(15.1)	(6.6)	(6.0)	(5.1)	(2.0)	(-)	36.6

註：①108年起增列「試用期滿調薪」及「業務增加」之選項。

(三) 7成5青年勞工每週工時為「40小時~未滿41小時」

青年勞工每週工時以「40小時~未滿41小時」為最高，占75.3%；「未滿40小時」占12.1%居次。

表3 青年勞工現職工作的每週工作時數

單位：%

項目別	總計	未滿40小時	40小時~未滿41小時	41小時~未滿42小時	42小時~未滿44小時	44小時以上
101年10月	100.0	8.1	52.4	0.5	4.9	34.1
103年10月	100.0	5.9	58.1	0.4	4.4	31.3
105年10月	100.0	13.0	70.2	0.1	1.9	14.9
107年10月	100.0	18.3	67.6	-	1.2	12.9
108年10月	100.0	13.0	75.1	0.1	1.5	10.4
109年10月	100.0	10.6	82.1	0.2	1.3	5.7
111年10月	100.0	12.1	75.3	0.1	1.4	11.1

(四) 3成9青年勞工有加班，其平均每週加班5.3小時

61.3%青年勞工無加班情形，38.7%之有加班者平均每週加班5.3小時，領取加班費或轉換補休時數4.5小時；男性中有加班者占40.4%，女性占37.4%，有加班之男性平均每週加班6小時，女性為4.7小時。

表4 青年勞工現職工作的加班情形

單位：%

項目別	總計	沒有加班	有加班—按領取加班費或轉換補休情形分				
			計	平均每週 時數(小時)	有領取 或轉換	平均每週 時數(小時)	沒有領取 或轉換
103年10月	100.0	57.1	42.9	5.4	27.4	3.5	15.6
105年10月	100.0	62.9	37.1	5.6	28.8	4.0	8.3
107年10月	100.0	63.2	36.8	4.8	30.2	3.7	6.6
108年10月	100.0	63.8	36.2	5.2	29.0	4.1	7.2
109年10月	100.0	63.1	36.9	5.2	28.6	4.0	8.4
111年10月	100.0	61.3	38.7	5.3	33.1	4.5	5.6
性別							
男	100.0	59.6	40.4	6.0	35.7	5.2	4.7
女	100.0	62.6	37.4	4.7	30.9	3.8	6.5

(五) 8成9青年勞工過去一年曾領取獎金

88.7%青年勞工過去一年有領過獎金，未領取獎金者占11.3%。從領取獎金類型來看，以領取「三節獎金/禮券/禮盒」69.2%及「年終(中)獎金」59.7%比率最高，其次是「生日獎金/禮券/禮盒」及「工作、績效獎金」，分別占43.5%、40.3%。

按性別分析，男、女性有領取獎金的比率差異不大，各為88.8%、88.7%。按員工規模別觀察，有領取獎金的比率，大致隨規模提高而增加，由29人以下84.6%，增至500人及以上之93.7%。

表5 青年勞工過去一年領取獎金情形

單位：%

項目別	總計	有領取—按獎金項目分(可複選)								未領取	
		年節獎金①		工作 績效 獎金	生日獎 金/禮券/ 禮盒②	全勤 獎金	員工 紅利	不休假 獎金	其他		
		三節獎金/ 禮券/禮盒	年終(中) 獎金								
101年10月	100.0	85.8	66.1	43.8	-	38.8	12.7	7.5	1.2	14.2	
103年10月	100.0	89.0	69.1	49.2	-	43.1	18.9	6.7	0.8	11.0	
105年10月	100.0	83.8	71.8	70.2	47.4	-	42.3	17.0	6.2	-	16.2
107年10月	100.0	84.4	70.1	70.0	42.5	-	30.9	10.0	6.3	1.6	15.6
108年10月	100.0	85.4	64.7	62.6	45.3	40.0	32.6	12.7	7.7	0.0	14.6
109年10月	100.0	88.5	72.6	60.6	45.5	44.9	29.4	13.7	6.0	0.2	11.5
111年10月	100.0	88.7	69.2	59.7	40.3	43.5	28.3	18.6	6.8	0.3	11.3
性別											
男	100.0	88.8	69.2	60.7	43.5	42.7	31.8	22.7	8.3	0.4	11.2
女	100.0	88.7	69.2	59.0	37.6	44.1	25.5	15.3	5.6	0.2	11.3
員工規模											
29人以下	100.0	84.6	60.4	52.9	33.8	26.2	30.5	12.0	6.1	0.2	15.4
30人~49人	100.0	89.3	68.6	57.5	38.9	37.1	32.0	13.2	6.2	0.1	10.7
50人~199人	100.0	89.2	70.6	59.1	36.1	48.7	26.9	15.4	5.1	0.1	10.8
200人~499人	100.0	89.3	74.4	63.8	41.4	53.5	34.1	17.5	6.7	-	10.7
500人及以上	100.0	93.7	78.8	68.5	50.4	62.6	23.4	30.9	8.9	0.7	6.3

註：①103年以前調查選項為「年節獎金」，105年起分為「年終獎金」及「三節獎金」，108年起「三節獎金」改為「三節獎金/禮券/禮盒」。

②108年起增列「生日禮金/禮券/禮盒」之選項。

(六) 青年勞工每月薪資約4成用於生活費用

青年勞工每月薪資運用在生活費用占整體的39.6%，投資理財(含儲蓄、保險、基金)占24.2%，休閒娛樂占13.4%，給父母親占8.6%，房租占6.1%，貸款(含房貸、信貸等)占7.4%，教育訓練則占0.7%。

圖1 青年勞工每月薪資運用分配情形

中華民國111年10月

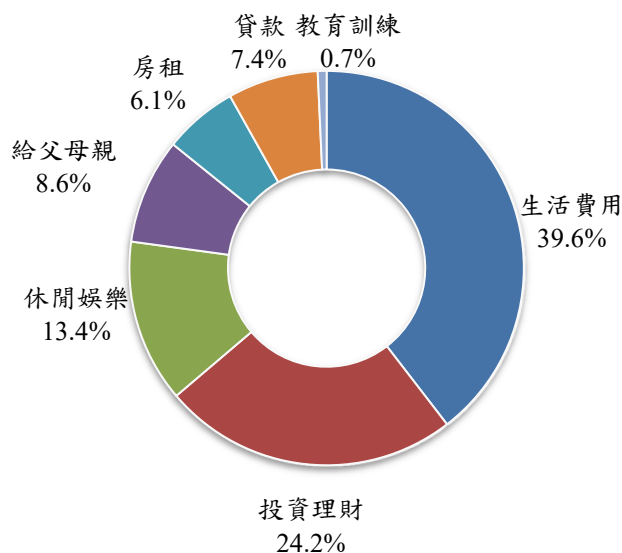

(七)41.3%青年勞工於應徵現職工作時有提出薪資期望，其提出之原因以「已知道一般薪資行情」、「已經設定理想的薪資水準」之比率較高

41.3%青年勞工於應徵現職工作時有提出薪資期望，且 31%認為提出期望有助於獲得理想薪資（10.3%認為沒有幫助）；未提出者占 58.7%。另有提出薪資期望的比率，隨教育程度提高而遞增，由國中及以下 34%增至研究所 60.7%。

就有提出薪資期望之青年勞工觀察，其提出原因以「已知道一般薪資行情」、「已經設定理想的薪資水準」之比率較高，分別占 65.5%、50.7%。未提出者其原因以「雇主給的薪資福利已符合自己的期待」占 44.4%最高，「自己經驗不足，不敢要求」占 30.1%次之，「認為薪資不是重點，想先累積經驗」占 27.8%再次之。

表6 青年勞工現職工作應徵時提出薪資期望情形

項目別	總計	有提出薪資期望—按對獲得理想薪資有無幫助分			未提出薪資期望
		單位：%			
		計	有幫助	沒有幫助	
108年10月	100.0	41.7	30.5	11.2	58.3
109年10月	100.0	42.1	30.1	12.0	57.9
111年10月	100.0	41.3	31.0	10.3	58.7
教育程度					
國中及以下	100.0	34.0	26.3	7.7	66.0
高級中等 (高中、高職)	100.0	33.5	23.1	10.4	66.5
專科	100.0	34.8	24.5	10.2	65.2
大學	100.0	42.4	31.9	10.5	57.6
研究所	100.0	60.7	51.3	9.4	39.3

圖2 青年勞工現職工作應徵時有提出薪資期望之原因(可複選)

中華民國 111 年 10 月

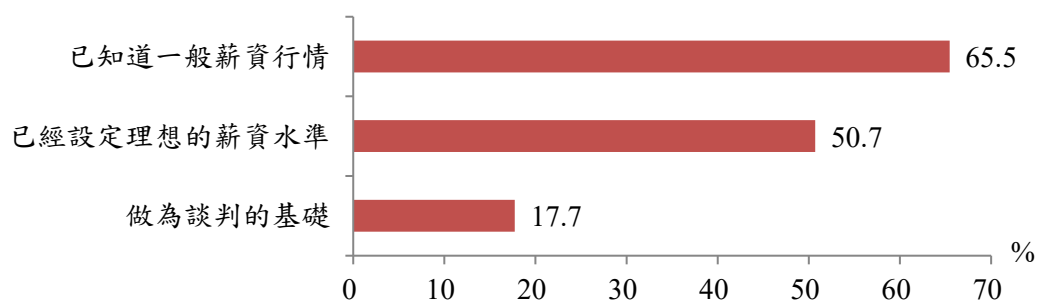

說明：有提出者為 100%。

圖3 青年勞工現職工作應徵時未提出薪資期望之原因(可複選)

中華民國 111 年 10 月

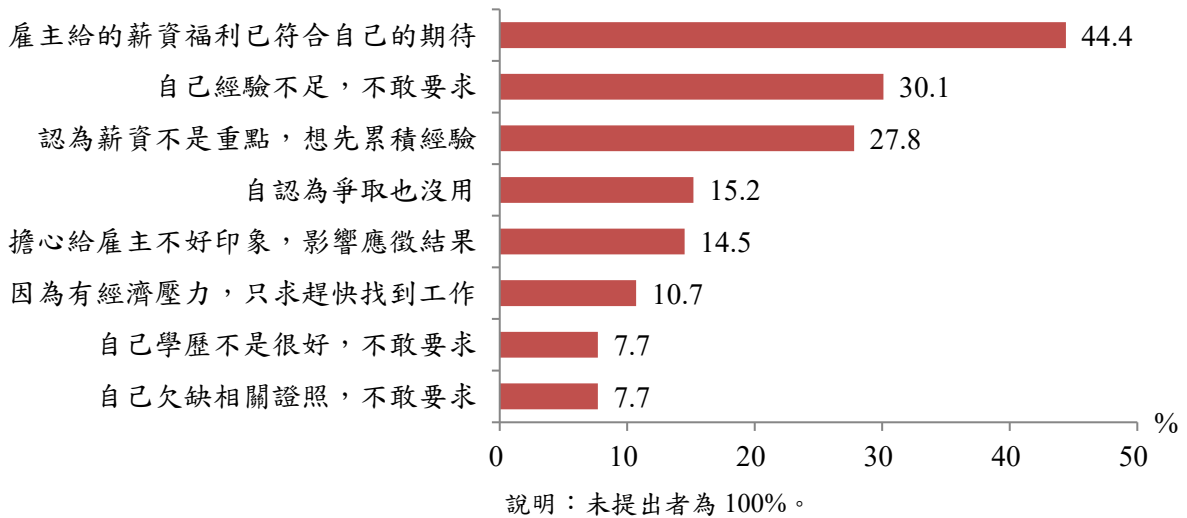

(八) 71.1% 青年勞工覺得學校所學與現職工作尚能學以致用

71.1% 青年勞工覺得學校所學與現職工作尚能學以致用(程度為普通以上)。整體而言，教育程度為專科以上者，感到學以致用程度較高。

圖4 青年勞工覺得學校所學與現職工作學以致用的程度

中華民國 111 年 10 月

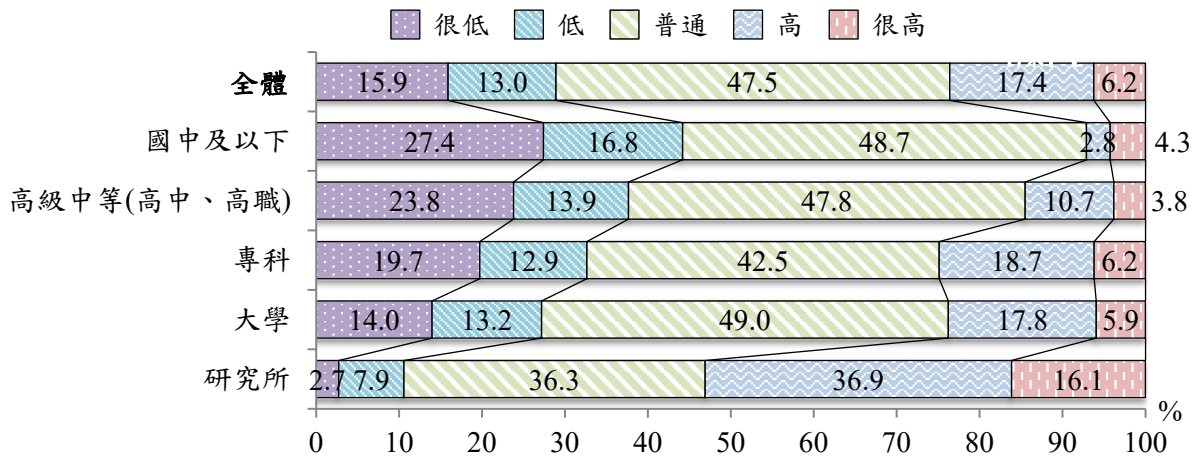

(九) 青年勞工獲得現職的求職管道以「私立就業服務機構」占 49.3%最高

青年勞工獲得現職的方式以「從私立就業服務機構提供之求職管道」占 49.3%最高，其次為「親友推薦」占 30.9%，再其次是「從政府提供之求職管道」占 18%。

按教育程度觀察，高中(職)以下獲得現職之方式，主要以透過「親友推薦」為主，專科以上則以「從私立就業服務機構提供之求職管道」找工作的比率較高。

表7 青年勞工獲得現職的方法(可複選)

單位：%

項目別	從私立就業服務機構提供之求職管道			親友推薦	公司機構網站	社群網站	從政府提供之求職管道	從政府提供之求職管道			自我推薦	報紙或平面廣告	師長推薦
	透過網站(或APP)應徵	現場服務	參加政府機關考試					透過網站(或APP)應徵	現場服務	參加政府機關考試			
108年10月	43.2	40.9	3.2	29.0	11.8	9.8	8.8	5.0	3.1	1.3	6.5	6.4	4.9
109年10月	41.4	39.1	2.9	28.6	12.8	11.5	10.4	6.8	2.8	1.8	7.7	5.6	4.9
111年10月	49.3	48.1	0.9	30.9	7.0	4.5	18.0	10.6	10.9	1.3	4.7	2.2	5.7
教育程度													
國中及以下	24.3	24.3	-	56.1	0.8	3.3	12.7	8.5	4.5	-	7.4	4.8	5.1
高級中等 (高中、高職)	38.5	36.1	1.5	39.5	4.0	5.8	19.4	11.3	12.1	0.6	5.9	3.3	6.4
專科	46.8	46.2	0.0	25.7	5.3	7.3	13.6	8.9	8.2	0.4	5.8	3.6	6.3
大學	53.6	52.6	0.8	28.4	7.3	3.9	17.9	11.0	10.5	1.8	4.2	1.7	5.1
研究所	56.0	55.5	0.9	21.0	16.8	4.1	19.1	8.0	14.0	0.9	3.7	0.9	8.6

說明：本表僅列出比率較高之項目。

二、非僅有學生打工經驗之青年勞工初入職場尋職歷程及就業概況

(一)23.1%非僅有學生打工經驗之青年勞工畢業後未立即找工作，其至開始找工作前主要活動以「宅居在家」占47%居多

45.9%非僅有學生打工經驗青年勞工(以下簡稱非學生青年勞工)畢業前即找到工作，畢業後找到第一份工作前一直在找工作者占31%，而未立即找工作者占23.1%，未立即找工作者平均於畢業後3.7個月才開始尋職，其間主要從事之活動以「宅居在家」占47%最高，其次是「旅遊活動」占28.8%。

圖5 非學生青年勞工畢業後找到第一份工作前主要從事活動(可複選)

中華民國111年10月

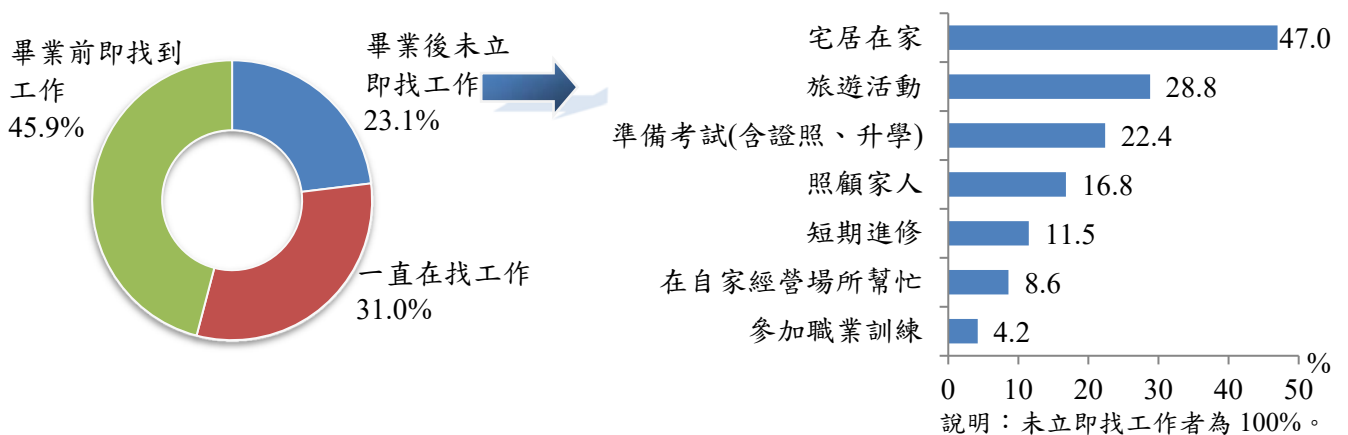

(二)57.6%非學生青年勞工初次尋職前有做過準備；教育程度愈高，預做準備比率愈高

57.6%非學生青年勞工初次尋職前有做過準備，準備的方式以「增加打工或實習經驗」占33.4%最高，「考取專業證照」23.9%居次、「找師長、親友諮詢就業方向」20%、「做職業興趣分析」16.8%再次之。

按性別觀察，初次尋職前女性有做過準備的比率為61.2%，高於男性之53%。按教育程度觀察，初次尋職前有做過準備的比率隨著教育程度的提高而增加，由國中及以下21.3%增至研究所78.4%。

表8 非學生青年勞工初次尋職前做過的準備

中華民國 111 年 10 月

單位：%

項目別	總計	有做準備—按準備項目分(可複選)					沒有 做準備	
		增加打工或 實習經驗	找師長、 親友諮詢 就業方向	考取 專業證照	做職業 興趣分析	參加 就業講座		
總計	100.0	57.6	33.4	20.0	23.9	16.8	6.2	42.4
性別								
男	100.0	53.0	28.9	18.7	21.9	18.2	5.6	47.0
女	100.0	61.2	37.1	21.0	25.5	15.6	6.7	38.8
教育程度								
國中及以下	100.0	21.3	15.8	8.5	8.6	3.6	1.6	78.7
高級中等 (高中、高職)	100.0	42.5	26.2	12.7	13.7	11.9	2.4	57.5
專科	100.0	49.9	27.4	17.6	25.7	12.6	3.4	50.1
大學	100.0	61.1	36.8	19.6	26.7	17.7	6.4	38.9
研究所	100.0	78.4	31.7	44.7	28.5	26.7	16.1	21.6

說明：因 111 年本問項僅含非學生青年勞工，無法歷年比較。

(三)非學生青年勞工初次就業年齡平均為 21.4 歲，尋職時間平均為 1.8 個月

非學生青年勞工初次就業年齡平均為 21.4 歲，初次就業尋職時間「1 個月以內」占 62.5%為最高，其次「逾 1 個月~3 個月」占 22.4%，二者合計占 84.9%，尋職時間超過半年者占 6.5%。平均尋職時間為 1.8 個月。

按性別觀察，男性平均尋職時間 2 個月，較女性 1.7 個月略多；按年齡觀察，平均尋職時間隨年齡提高而增長，15~19 歲 0.5 個月，20~24 歲 1.6 個月，25~29 歲 1.9 個月。

表9 非學生青年勞工初次就業尋職時間及年齡

中華民國 111 年 10 月

單位：%

項目別	總計	1 個月 以內	逾 1 個月~ 3 個月	逾 3 個月~ 6 個月	6 個月以上	平均 尋職時間 (月)	平均年齡 (歲)
總計	100.0	62.5	22.4	8.6	6.5	1.8	21.4
性別							
男	100.0	61.3	21.3	9.1	8.3	2.0	21.4
女	100.0	63.6	23.3	8.1	5.0	1.7	21.5
年齡							
15~19 歲	100.0	82.7	15.7	1.7	0.0	0.5	16.7
20~24 歲	100.0	65.9	20.7	6.9	6.5	1.6	20.3
25~29 歲	100.0	60.7	23.2	9.4	6.7	1.9	22.0

說明：因 111 年本問項僅含非學生青年勞工，無法歷年比較。

(四)86%非學生青年勞工認為就業資訊有助於尋職，且認為「面試或求職技巧」資訊最有幫助

非學生青年勞工認為就業資訊有助於尋職之比率為 86%，其認為有幫助之資訊以「面試或求職技巧」占 71.7%最高，「就業市場與情勢分析」占 59.6%次之，「職業訓練訊息」占 44.6%居第三，「熱門行職業介紹」占 40.1%、「創業資訊」占 19.2%，而有 14%認為都沒有幫助。

按性別觀察，女性認為就業資訊對尋職有幫助的比率占 89.2%，高於男性的 82.1%。按教育程度觀察，認為就業資訊對尋職有幫助的比率，隨著教育程度的提高而遞增，由國中及以下的 70.4%增至研究所的 90.4%。

表10 非學生青年勞工認為對尋職有幫助之就業資訊

中華民國 111 年 10 月

單位：%

項目別	總計	有幫助—按就業資訊項目分(可複選)							都沒有幫助
		面試或求職技巧	就業市場與情勢分析	職業訓練訊息	熱門行職業介紹	創業資訊	其他		
總計	100.0	86.0 (100.0)	(71.7)	(59.6)	(44.6)	(40.1)	(19.2)	(0.2)	14.0
性別									
男	100.0	82.1 (100.0)	(65.8)	(61.9)	(45.2)	(40.1)	(19.2)	(0.2)	17.9
女	100.0	89.2 (100.0)	(76.0)	(58.0)	(44.2)	(40.0)	(19.2)	(0.1)	10.8
教育程度									
國中及以下	100.0	70.4 (100.0)	(62.0)	(42.5)	(37.6)	(49.1)	(13.8)	(-)	29.6
高級中等 (高中、高職)	100.0	79.6 (100.0)	(57.9)	(51.5)	(45.1)	(43.9)	(20.5)	(0.4)	20.4
專科	100.0	83.0 (100.0)	(66.7)	(57.7)	(46.1)	(41.7)	(16.3)	(-)	17.0
大學	100.0	88.1 (100.0)	(74.1)	(59.9)	(45.9)	(39.1)	(19.8)	(-)	11.9
研究所	100.0	90.4 (100.0)	(86.4)	(79.2)	(34.4)	(36.9)	(14.4)	(0.5)	9.6

說明：因 111 年本問項僅含非學生青年勞工，無法歷年比較。

(五)非學生青年勞工初次尋職以「工作穩定性」及「薪資及福利」為就業主要考量

非學生青年勞工初次就業考慮因素以「工作穩定性」及「薪資及福利」為主，分別占 64%及 62.8%，其餘「通勤方便」、「能學習到知識技能」、「能學以致用」占比亦均在 4 成以上。

按性別分，兩性考慮因素之前 2 名者均為「工作穩定性」及「薪資及福利」，比重均超過 6 成，另女性考量「通勤方便」之因素者亦略高於半數。按教育程度觀察，大學以下者考慮因素均以「工作穩定性」最高，研究所以上者則以「薪資及福利」最高。

表11 非學生青年勞工初次尋職時選擇工作的考慮因素(可複選)

中華民國 111 年 10 月

單位：%

項目別	工作 穩定性	薪資 及福利	通勤 方便	能學習到 知識技能	能學以 致用	符合自 己興趣	有發展 前景	有挑 戰性	有升遷 機會	工作負 擔較輕	其他
總計	64.0	62.8	47.2	45.8	43.4	38.6	36.1	20.6	18.6	10.8	0.7
性別											
男	62.5	60.7	42.6	47.6	43.9	36.8	39.6	22.7	20.3	11.9	0.5
女	65.3	64.5	50.9	44.4	43.1	40.0	33.3	18.9	17.2	9.9	0.9
教育程度											
國中及以下	58.6	49.3	46.4	31.7	20.3	24.3	14.3	11.7	17.1	17.4	-
高級中等 (高中、高職)	61.2	54.6	47.0	38.4	30.1	31.5	24.1	13.2	15.6	11.8	2.2
專科	63.2	58.8	53.7	40.0	43.7	37.6	21.7	14.1	14.7	10.7	0.7
大學	64.8	63.7	48.4	46.7	45.6	39.9	38.4	18.8	21.4	10.1	0.3
研究所	66.1	81.4	34.6	63.6	63.0	48.8	59.9	33.5	29.9	12.3	-

說明：因 111 年本問項僅含非學生青年勞工，無法歷年比較。

(六) 非學生青年勞工初次尋職逾半數未遭遇困難

非學生青年勞工初次尋職未遭遇困難比率為 51.1%，有遭遇困難為 48.9%；後者所遭遇的困難以「經歷不足」占 59.6%最高，其次是「不知道自己適合做哪方面工作」占 55%，「技能不足」占 40.8%，「求職面試技巧不足或不寫履歷」占 33.1%，「工作內容要求不了解」占 23.8%。按初次就業年齡觀察，初次尋職曾遭遇困難的比率，隨年齡提高而增加，15~19 歲占 40.3%，20~24 歲占 51.3%，25~29 歲占 56.1%。

表12 非學生青年勞工初次尋職遭遇的困難

中華民國 111 年 10 月

單位：%

項目別	總計	有遇到困難—按遇到困難項目分(可複選)									沒有 遇到 困難
		經歷 不足	不知道 自己適合 做哪方面 工作	技能 不足	求職面試 技巧不足 或不寫 履歷	工作內 容要求 不了解	適合的 職缺少	學歷 不足	求職管 道不足		
總計	100.0	48.9 (100.0)	(59.6)	(55.0)	(40.8)	(33.1)	(23.8)	(18.3)	(14.5)	(10.6)	51.1
初次就業年齡											
15~19 歲	100.0	40.3 (100.0)	(59.4)	(55.2)	(47.0)	(24.0)	(19.4)	(12.0)	(27.4)	(11.8)	59.7
20~24 歲	100.0	51.3 (100.0)	(59.4)	(56.0)	(39.1)	(35.1)	(24.4)	(19.9)	(11.2)	(10.5)	48.7
25~29 歲	100.0	56.1 (100.0)	(62.0)	(47.9)	(40.1)	(38.1)	(28.3)	(20.6)	(9.9)	(8.2)	43.9

說明：因 111 年本問項僅含非學生青年勞工，無法歷年比較。

(七) 26.8%非學生青年勞工於應徵第一份工作時有提出薪資期望

26.8%非學生青年勞工於應徵第一份工作時有提出薪資期望，未提出者占 73.2%。

圖6 非學生青年勞工於應徵第一份工作時提出薪資期望情形

中華民國 111 年 10 月

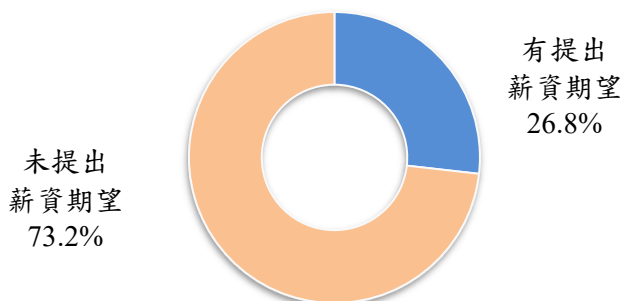

(八) 非學生青年勞工現職工作年資平均為 2.5 年

非學生青年勞工現職工作年資分布以「1 年~未滿 3 年」者占 44.1%最多，「3 年~未滿 6 年」者占 26.8%次之，「未滿 1 年」者占 21.9%，「6 年以上」者占 7.2%。

非學生青年勞工現職平均年資為 2.5 年。按教育程度觀察，專科學歷以下者，現職工作年資 3 年以上之比例高於大學以上者。

表13 非學生青年勞工現職工作年資

中華民國 111 年 10 月

單位：%

項目別	總計	未滿 1 年	1 年~未滿 3 年	3 年~未滿 6 年	6 年以上	現職平均年資(年)
總計	100.0	21.9	44.1	26.8	7.2	2.5
教育程度						
國中及以下	100.0	14.3	44.3	37.9	3.6	2.5
高級中等(高中、高職)	100.0	20.5	41.2	23.8	14.5	2.9
專科	100.0	19.5	33.8	30.7	16.0	3.2
大學	100.0	22.6	44.9	27.3	5.3	2.4
研究所	100.0	22.4	51.2	25.2	1.1	2.1

說明：因 111 年本問項僅含非學生青年勞工，無法歷年比較。

(九) 非學生青年勞工平均做過 2.1 個工作，工作總年資平均為 4.3 年

42.6%非學生青年勞工「不曾換過工作」，57.4%曾換過工作，以換過「1 個工作」占 27.6%較多。非學生青年勞工踏入職場之平均工作總年資為 4.3 年，做過 2.1 個工作，現職工作年資為 2.5 年，比每一工作之平均時間（工作總年資/工作個數）多 0.5 年，顯示青年勞工踏入職場，歷經就業市場磨合期後，工作穩定度隨之提升。

表14 非學生青年勞工工作經驗

中華民國 111 年 10 月

單位：%

項目別	總計	不曾換過工作	曾換過工作—按轉換之工作個數分						平均做過幾個工作(個)	平均工作總年資(年)	現職平均年資(年)
			計	1個	2個	3個	4個	5個以上			
總計	100.0	42.6	57.4	27.6	16.1	7.2	3.4	3.2	2.1	4.3	2.5
教育程度											
國中及以下	100.0	34.5	65.6	18.8	26.4	9.4	7.0	3.9	2.5	5.0	2.5
高級中等 (高中、高職)	100.0	36.7	63.3	27.0	16.1	7.9	5.3	7.0	2.4	5.3	2.9
專科	100.0	45.3	54.7	24.3	10.4	9.3	5.9	5.0	2.3	5.3	3.2
大學	100.0	41.8	58.2	28.4	17.2	7.4	2.9	2.3	2.1	4.1	2.4
研究所	100.0	63.3	36.7	26.7	8.2	1.4	0.4	-	1.5	2.8	2.1

說明：因 111 年本問項僅含非學生青年勞工，無法歷年比較。

(十) 非學生青年勞工平均現職薪資為 3.5 萬元，較初次就業平均增加 5,212 元

非學生青年勞工現職工作平均薪資為 34,918 元，若與初次就業時相較，薪資有增加者占 65.5%，不變者占 26.7%，減少者占 7.8%，平均增加 5,212 元。

表15 非學生青年勞工現職工作與其初次就業薪資增減情形

中華民國 111 年 10 月

單位：%

項目別	現職工作 平均每人 每月薪資 (元)	較初次就業增減情形				平均 增減金額 (元)
		總計	增加	不變	減少	
總計	34,918	100.0	65.5	26.7	7.8	5,212
性別						
男	36,726	100.0	63.8	28.8	7.5	5,590
女	33,477	100.0	66.9	25.0	8.1	4,910

說明：因 111 年本問項僅含非學生青年勞工，無法歷年比較。

三、青年勞工職業生涯發展規劃

(一) 67.3%青年勞工想在現職繼續發展，32.7%打算轉換工作者主要考量為現職「薪資及福利不符期望」及「工作無發展前景」

67.3%青年勞工想在現職繼續發展，32.7%則有打算轉換工作，後者較109年上升0.6個百分點。打算換工作者其原因以現職「薪資及福利不符期望」占51.8%最高，其次為「工作無發展前景」占37.7%，「想更換工作地點」占33%再次之。按性別觀察，女性打算換工作的比率為34.6%，高於男性之30.3%。

表16 青年勞工打算轉換工作情形

單位：%

項目別	總計	沒有打算	有打算—按原因分(可複選)						
			薪資及福利不符期望①	工作無發展前景	想更換工作地點②	工作太累、壓力大	興趣不合	個人技能無法有效發揮	
101年10月	100.0	68.0	32.0 (100.0)	(48.1)	(42.8)	(-)	(26.3)	(18.1)	(17.8)
103年10月	100.0	72.0	28.0 (100.0)	(49.6)	(41.1)	(-)	(23.6)	(20.7)	(17.1)
105年10月	100.0	71.2	28.8 (100.0)	(49.0)	(47.6)	(-)	(19.1)	(20.1)	(19.4)
107年10月	100.0	68.6	31.4 (100.0)	(45.2)	(39.2)	(-)	(24.2)	(17.2)	(18.2)
108年10月	100.0	68.8	31.2 (100.0)	(49.4)	(48.7)	(-)	(26.9)	(22.1)	(18.9)
109年10月	100.0	67.9	32.1 (100.0)	(52.6)	(40.5)	(34.6)	(24.0)	(18.7)	(16.5)
111年10月	100.0	67.3	32.7 (100.0)	(51.8)	(37.7)	(33.0)	(24.9)	(17.6)	(16.8)
性別									
男	100.0	69.7	30.3 (100.0)	(56.9)	(42.1)	(32.7)	(21.3)	(17.0)	(15.9)
女	100.0	65.4	34.6 (100.0)	(48.1)	(34.4)	(33.2)	(27.4)	(18.1)	(17.4)

說明：本表打算轉換工作的原因僅列出比率較高之項目。

註：①108年以前調查選項為「待遇太低」。

②109年增列「想更換工作地點」之選項。

(二) 2成3青年勞工有打算到海外工作，以至「美國、加拿大」、「紐澳」較多

76.8%青年勞工沒有打算到海外工作，有打算者占23.2%；後者以打算到「美國、加拿大」占46.7%最高、「紐澳」占44.5%次之，另「歐洲」、「東北亞」占32.2%、30.7%。

按性別觀察，女性有打算到海外工作者占23.5%，略高於男性22.7%。按教育程度分析，有打算到海外工作的比率，隨教育程度提高而增加，以國中及以下17.4%最低，研究所27%最高。

表17 青年勞工打算到海外工作情形

單位：%

項目別	總計	沒有打算	有打算—按地區分(可複選)								
			美國、加拿大	紐澳	歐洲	東北亞	東南亞	中國大陸、港澳	中南美洲	其他	
107年10月	100.0	77.3	22.7 (100.0)	(30.0)	(23.8)	(14.1)	(39.2)	(25.1)	(56.8)	(0.9)	(1.3)
108年10月	100.0	75.9	24.1 (100.0)	(38.2)	(28.6)	(23.7)	(46.1)	(27.4)	(43.2)	(0.8)	(0.4)
109年10月	100.0	75.7	24.3 (100.0)	(40.7)	(28.4)	(22.2)	(49.0)	(27.2)	(34.2)	(1.2)	(0.4)
111年10月	100.0	76.8	23.2 (100.0)	(46.7)	(44.5)	(32.2)	(30.7)	(21.1)	(18.9)	(1.0)	(0.3)
性別											
男	100.0	77.3	22.7 (100.0)	(47.8)	(38.2)	(32.4)	(31.6)	(23.7)	(20.8)	(0.8)	(0.3)
女	100.0	76.5	23.5 (100.0)	(45.7)	(49.4)	(31.9)	(29.9)	(19.0)	(17.5)	(1.1)	(0.3)
教育程度											
國中及以下	100.0	82.6	17.4 (100.0)	(35.6)	(65.0)	(43.1)	(23.5)	(34.2)	(-)	(-)	(-)
高級中等 (高中、高職)	100.0	77.1	22.9 (100.0)	(39.9)	(47.3)	(29.5)	(23.0)	(27.0)	(20.4)	(0.3)	(0.7)
專科	100.0	76.9	23.1 (100.0)	(44.9)	(59.3)	(31.9)	(32.1)	(3.1)	(21.7)	(-)	(-)
大學	100.0	76.9	23.1 (100.0)	(48.9)	(44.5)	(32.2)	(32.1)	(19.7)	(17.9)	(1.5)	(-)
研究所	100.0	73.0	27.0 (100.0)	(50.6)	(25.9)	(36.0)	(40.6)	(22.8)	(25.3)	(-)	(1.2)

說明：109年、111年調查係不考慮疫情因素下，打算海外工作情形。

(三) 60.7%青年勞工持有證照，有證照者平均持有3張證照

60.7%青年勞工持有證照，其以擁有「技術士證」者占57.2%最多，其次為「電腦證照」占30.8%；持有證照者，平均證照數為3張，與109年持平。按性別觀察，女性持有證照比率為64%，較男性56.6%高出7.4個百分點。按教育程度觀察，以大學及專科持有證照比率較高，分別為65.8%、65.5%，國中及以下28.7%最低。

表18 青年勞工持有證照情形

單位：%

項目別	總計	有證照—按證照種類分(可複選)								沒有證照
		技術士證	專門職業及技術人員證書	金融證照	電腦證照	語文證照	其他	平均持有張數(張)		
101年10月	100.0	62.1 (100.0)	(55.4)	(18.4)	(11.8)	(36.4)	(20.5)	(2.1)	2.5	37.9
103年10月	100.0	62.0 (100.0)	(56.0)	(19.8)	(11.5)	(33.9)	(20.2)	(0.8)	2.6	38.0
105年10月	100.0	60.3 (100.0)	(55.2)	(19.4)	(12.3)	(35.0)	(24.4)	(1.0)	2.9	39.7
107年10月	100.0	60.6 (100.0)	(55.6)	(21.9)	(10.9)	(30.9)	(22.6)	(4.8)	2.9	39.4
108年10月	100.0	59.5 (100.0)	(60.2)	(24.4)	(9.7)	(34.6)	(23.5)	(0.2)	3.0	40.5
109年10月	100.0	59.0 (100.0)	(55.4)	(22.9)	(10.8)	(32.2)	(25.4)	(5.1)	3.0	41.0
111年10月	100.0	60.7 (100.0)	(57.2)	(23.2)	(10.8)	(30.8)	(22.8)	(4.8)	3.0	39.3
性別										
男	100.0	56.6 (100.0)	(66.6)	(20.1)	(9.0)	(28.2)	(15.0)	(5.2)	3.0	43.4
女	100.0	64.0 (100.0)	(50.4)	(25.5)	(12.2)	(32.7)	(28.5)	(4.4)	3.0	36.0
教育程度										
國中及以下	100.0	28.7 (100.0)	(83.3)	(4.3)	(-)	(8.5)	(8.6)	(5.2)	1.8	71.3
高級中等 (高中、高職)	100.0	49.5 (100.0)	(75.3)	(13.1)	(3.1)	(22.8)	(7.6)	(2.6)	2.6	50.5
專科	100.0	65.5 (100.0)	(51.8)	(39.9)	(1.6)	(25.5)	(6.4)	(3.5)	2.3	34.5
大學	100.0	65.8 (100.0)	(54.3)	(25.0)	(13.5)	(34.4)	(25.7)	(4.8)	3.2	34.2
研究所	100.0	59.9 (100.0)	(39.2)	(24.0)	(13.0)	(25.5)	(46.5)	(10.0)	3.2	40.1

(四) 55.1% 青年勞工有參加教育訓練

青年勞工有參加教育訓練者占 55.1%，以參加「專業技術訓練」占 55.3% 最高，其次是「職業安全訓練」占 50.4%；未參加教育訓練者占 44.9%，主要原因為「工作太忙，沒有時間參加」占 34.3%，「不知道提供訓練課程的單位或機構」亦占 26.7%。

圖7 青年勞工參加教育訓練情形

中華民國 111 年 10 月

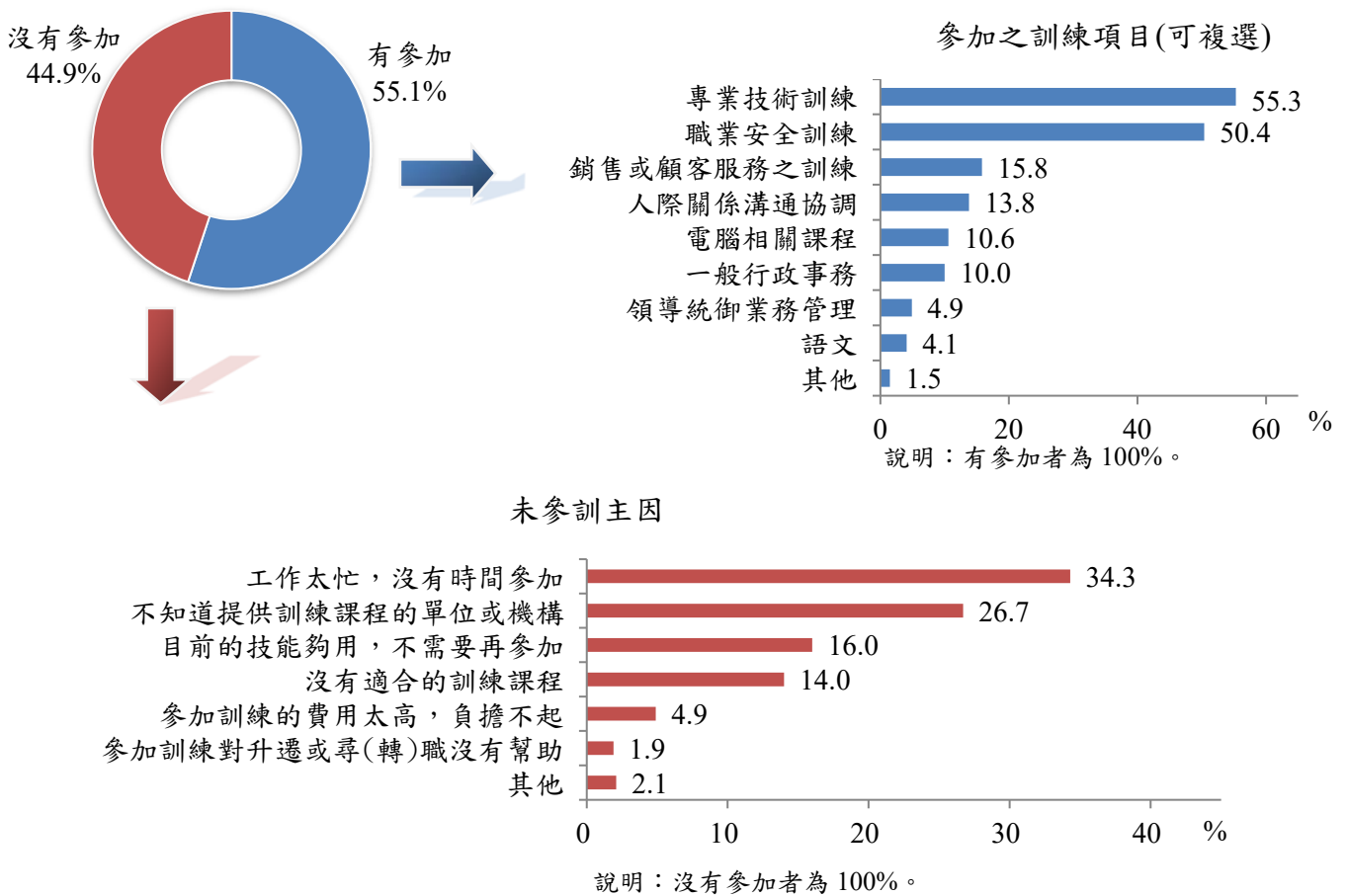

四、青年勞工對政府施政措施之了解及意見

(一) 青年勞工對各種就業服務管道的知悉度以「就業博覽會」占67.7%最高

青年勞工知道勞動部勞動力發展署各種就業服務管道的比率以「就業博覽會」占67.7%最高，「公立就業服務機構」占57.1%次之；有使用就業服務管道求職的比率，以「台灣就業通」占9.9%最高。

表19 青年勞工對勞動力發展署就業服務管道知悉度及使用情形

項目別	就業博覽會		公立就業服務機構①		台灣就業通②		0800-777888 客服專線	
	知悉度	有使用	知悉度	有使用	知悉度	有使用	知悉度	有使用
101年10月	76.5	12.5	56.5	11.4	56.2	15.0	9.9	0.5
103年10月	76.0	12.8	51.3	9.1	50.3	10.8	10.4	0.7
105年10月	72.0	11.4	47.3	8.0	27.9	4.8	10.0	0.4
107年10月	68.5	9.5	50.6	8.5	32.2	8.7	10.6	0.4
108年10月	67.8	10.7	48.1	9.0	31.7	7.3	10.5	0.8
109年10月	67.0	10.8	48.7	9.1	33.9	10.7	11.2	1.9
111年10月	67.7	5.9	57.1	7.9	43.8	9.9	12.7	0.1

單位：%

註：①101年以前調查選項為「公立就業服務站(台)」；103至109年調查選項為「就業中心/就業服務台」。
②103年以前調查選項為「全國就業e網」。

(二) 5成左右青年勞工希望政府提供「就業服務及資訊」、「專業技能訓練」等服務

青年勞工希望政府提供促進青年就業服務項目，以「提供就業服務及資訊」占55.6%最高，其次依序為「辦理專業技能訓練」占46.8%，「辦理徵才活動」占42.4%，「結合學校辦理在學青年職場見習」占39.3%，「提供面試技巧及產業趨勢等研習課程」占38.4%。按性別觀察，女性希望政府提供各項促進青年就業服務項目之比率，均高於男性。

圖8 青年勞工希望政府提供各項促進青年就業服務情形(可複選)

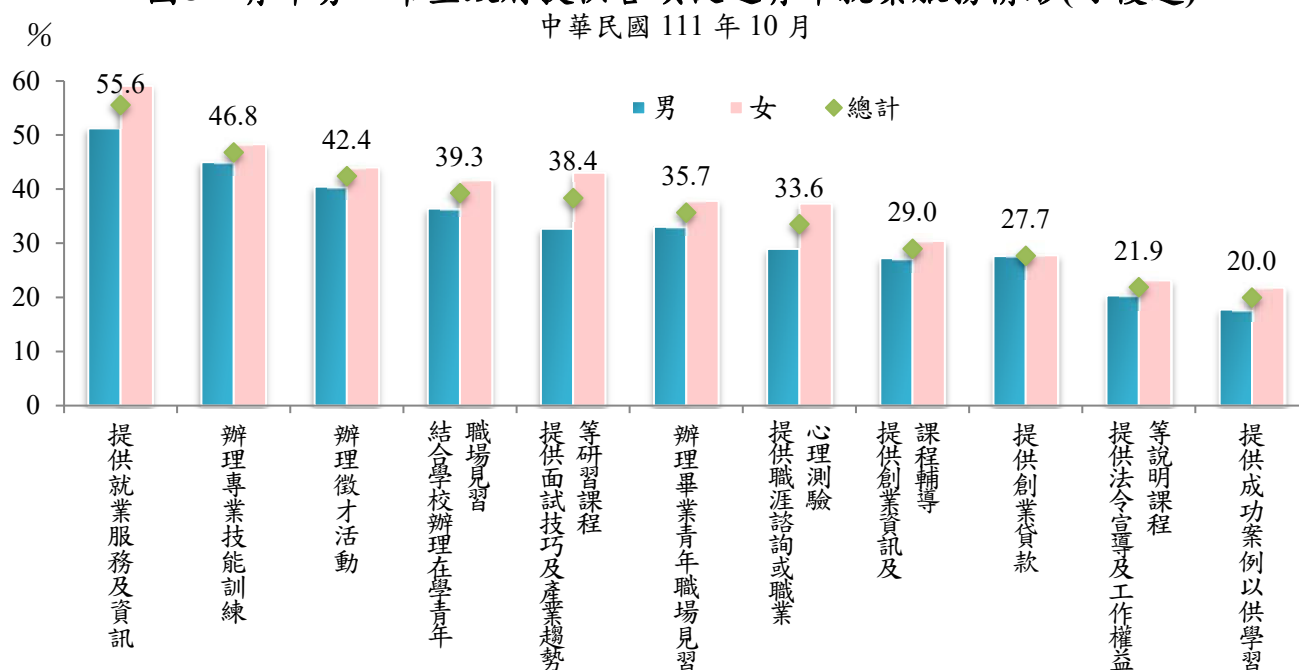

肆、統計結果表

表1 青年勞工現職工

中華民國

項目別	樣本數	總計	未滿30小時	30小時~ 未滿35小時
總計	4,029	100.00	4.09	2.04
性別				
男	1,875	100.00	3.75	2.10
女	2,154	100.00	4.36	1.99
年齡				
15~19歲	112	100.00	35.61	4.49
20~24歲	1,082	100.00	7.13	3.70
25~29歲	2,835	100.00	1.32	1.21
教育程度				
國中及以下	90	100.00	21.15	1.44
高級中等（高中、高職）	861	100.00	10.81	3.72
專科	177	100.00	1.99	3.59
大學	2,596	100.00	1.61	1.57
研究所	305	100.00	0.24	0.23
行業				
農、林、漁、牧業	77	100.00	7.51	1.07
工業	1,208	100.00	1.47	1.00
礦業及土石採取業	59	100.00	-	-
製造業	757	100.00	1.34	0.92
電力及燃氣供應業	129	100.00	-	-
用水供應及污染整治業	105	100.00	0.38	5.75
營建工程業	158	100.00	2.32	1.12
服務業	2,744	100.00	4.99	2.40
批發及零售業	740	100.00	4.37	3.30
運輸及倉儲業	154	100.00	0.12	1.41
住宿及餐飲業	223	100.00	14.09	5.31
出版影音及資通訊業	195	100.00	1.96	-
金融及保險業	177	100.00	2.85	-
不動產業	71	100.00	2.84	0.94
專業、科學及技術服務業	238	100.00	1.51	0.35
支援服務業	98	100.00	1.13	0.77
公共行政及國防；強制性社會安全	125	100.00	1.88	1.75
教育業	162	100.00	9.04	1.01
醫療保健及社會工作服務業	330	100.00	1.40	1.83
藝術、娛樂及休閒服務業	79	100.00	5.49	4.01
其他服務業	152	100.00	1.76	0.30

說明：1.不含加班工時。2.總工作年資、現職工作年資之「其他」項係指目前仍為學生，且只有打工經驗者。

作的每週工作時數

111年10月

單位：人，%

35小時~ 未滿40小時	40小時~ 未滿41小時	41小時~ 未滿42小時	42小時~ 未滿44小時	44小時 及以上	平均每週 工作時數 (小時)
5.93	75.32	0.12	1.38	11.13	39.51
5.48	75.72	0.10	1.56	11.30	39.60
6.30	75.00	0.14	1.24	10.99	39.44
13.34	43.54	-	-	3.02	32.31
7.60	69.10	0.01	1.52	10.95	38.67
4.87	79.45	0.17	1.39	11.59	40.20
11.84	58.01	-	-	7.57	35.71
11.03	63.42	0.01	0.95	10.05	37.71
5.96	68.85	-	0.59	19.02	40.11
4.20	79.60	0.15	1.60	11.27	40.15
3.17	84.61	0.31	1.72	9.72	40.45
2.14	83.21	-	-	6.07	39.14
4.05	82.64	0.20	1.48	9.17	40.08
10.73	79.21	-	0.54	9.53	40.42
3.74	84.28	0.15	1.45	8.13	40.05
0.59	88.03	0.66	1.97	8.75	40.52
12.29	78.56	-	1.02	1.99	39.08
5.16	74.35	0.43	1.65	14.96	40.29
6.59	72.75	0.09	1.35	11.83	39.31
6.03	74.41	-	0.71	11.18	39.33
6.36	81.05	-	2.79	8.27	40.19
7.63	59.95	-	2.15	10.86	37.24
5.27	84.25	-	1.21	7.31	39.90
4.67	70.72	0.55	4.50	16.71	40.31
9.78	69.48	-	-	16.96	40.13
6.51	82.24	0.41	0.50	8.47	39.96
3.38	74.73	-	3.99	16.00	40.62
3.22	89.49	2.18	0.70	0.79	39.48
11.55	66.68	0.04	0.69	10.99	38.21
5.67	72.48	-	0.46	18.16	40.46
11.55	63.12	-	0.71	15.12	39.12
9.87	76.66	-	1.55	9.86	39.84

表1 青年勞工現職工

中華民國

項目別	樣本數	總計	未滿30小時	30小時~ 未滿35小時
總計	4,029	100.00	4.09	2.04
工作地區				
北部地區	1,689	100.00	4.15	1.82
中部地區	1,028	100.00	2.80	2.28
南部地區	965	100.00	5.29	2.37
東部地區	347	100.00	4.77	0.31
員工規模				
29人以下	1,306	100.00	6.51	2.74
30~49人	495	100.00	3.67	0.74
50~199人	800	100.00	1.75	1.00
200~499人	539	100.00	2.05	1.45
500人及以上	889	100.00	2.74	2.12
總工作年資				
未滿1年	246	100.00	4.07	2.22
1年~未滿3年	1,042	100.00	1.82	1.59
3年~未滿6年	1,593	100.00	1.71	1.18
6年~未滿10年	820	100.00	1.07	2.03
10年以上	165	100.00	1.83	0.12
其他	163	100.00	43.84	11.35
現職工作年資				
未滿1年	864	100.00	2.94	1.80
1年~未滿3年	1,694	100.00	1.48	2.02
3年~未滿6年	1,046	100.00	1.70	0.43
6年以上	262	100.00	-	1.25
其他	163	100.00	43.84	11.35
每月薪資				
未滿2萬5,250元	231	100.00	44.30	11.22
2萬5,250元~未滿3萬元	1,122	100.00	2.20	2.40
3萬元~未滿3.5萬元	1,104	100.00	0.25	1.35
3.5萬元~未滿4萬元	601	100.00	1.08	0.53
4萬元~未滿4.5萬元	468	100.00	0.34	0.75
4.5萬元~未滿5萬元	197	100.00	-	-
5萬元以上	306	100.00	-	0.37
工作型態				
全時工作	3,728	100.00	0.50	0.87
部分工時工作	301	100.00	39.24	13.52
工作性質				
一般僱用	3,918	100.00	3.99	2.05
派遣人力	111	100.00	7.31	1.67

作的每週工作時數(續)

111年10月

單位：人，%

35小時~ 未滿40小時	40小時~ 未滿41小時	41小時~ 未滿42小時	42小時~ 未滿44小時	44小時 及以上	平均每週 工作時數
5.93	75.32	0.12	1.38	11.13	39.51
5.41	76.18	0.17	1.56	10.71	39.54
6.74	76.78	0.01	0.59	10.80	39.65
6.23	71.43	0.11	1.78	12.78	39.31
7.11	78.94	0.14	1.94	6.79	39.06
7.15	72.33	0.11	1.00	10.16	38.83
7.91	75.82	0.24	1.80	9.81	39.48
4.49	81.53	0.16	1.03	10.05	40.01
7.15	78.92	0.37	1.24	8.82	39.79
4.14	74.98	0.01	2.01	14.02	40.09
2.27	78.85	-	2.26	10.34	39.63
5.31	76.50	0.34	1.76	12.68	40.15
5.18	80.27	0.09	1.46	10.11	40.05
4.33	79.52	-	1.11	11.94	40.17
9.41	69.01	-	-	19.63	40.51
21.14	20.69	-	0.17	2.81	29.49
3.43	79.05	-	3.09	9.69	39.83
5.14	78.18	0.20	0.75	12.21	40.11
6.03	79.15	0.14	1.08	11.47	40.15
5.57	76.67	-	2.15	14.37	40.61
21.14	20.69	-	0.17	2.81	29.49
23.66	18.95	-	-	1.87	29.63
6.24	78.03	0.11	2.14	8.89	39.72
4.07	79.52	0.08	0.86	13.87	40.54
5.12	83.24	0.35	0.97	8.70	40.12
3.80	81.16	0.18	1.37	12.41	40.53
1.88	75.89	-	2.13	20.11	41.07
1.90	80.63	-	1.91	15.19	40.85
3.53	81.18	0.13	1.52	12.26	40.49
29.45	17.79	-	-	-	29.90
6.04	75.13	0.12	1.42	11.26	39.54
2.26	82.06	-	-	6.70	38.55

表2 青年勞工現職

中華民國

項目別	樣本數	總計	沒有加班
總計	4,029	100.00	61.28
性別			
男	1,875	100.00	59.64
女	2,154	100.00	62.62
年齡			
15~19歲	112	100.00	84.36
20~24歲	1,082	100.00	68.20
25~29歲	2,835	100.00	57.26
教育程度			
國中及以下	90	100.00	71.51
高級中等（高中、高職）	861	100.00	71.98
專科	177	100.00	63.60
大學	2,596	100.00	58.35
研究所	305	100.00	49.38
行業			
農、林、漁、牧業	77	100.00	58.68
工業	1,208	100.00	54.16
礦業及土石採取業	59	100.00	74.02
製造業	757	100.00	52.18
電力及燃氣供應業	129	100.00	61.36
用水供應及污染整治業	105	100.00	66.05
營建工程業	158	100.00	62.74
服務業	2,744	100.00	63.77
批發及零售業	740	100.00	69.95
運輸及倉儲業	154	100.00	57.00
住宿及餐飲業	223	100.00	66.67
出版影音及資通訊業	195	100.00	57.08
金融及保險業	177	100.00	54.12
不動產業	71	100.00	69.75
專業、科學及技術服務業	238	100.00	48.49
支援服務業	98	100.00	71.33
公共行政及國防；強制性社會安全	125	100.00	45.90
教育業	162	100.00	68.74
醫療保健及社會工作服務業	330	100.00	54.87
藝術、娛樂及休閒服務業	79	100.00	69.46
其他服務業	152	100.00	71.15

說明：總工作年資、現職工作年資之「其他」項係指目前仍為學生，且只有打工經驗者。

工作的加班情形

111年10月

單位：人，%

有加班－按領取加班費或轉換補休情形分						平均每週 加班時數 (小時)
計	有領取 或轉換	沒有領取 或轉換	平均每週 加班時數 (小時)	平均每週領取加班費 及轉換補休之時數 (小時)		
38.72	33.06	5.66	5.31	4.47	2.06	
40.36	35.68	4.69	6.04	5.24	2.44	
37.38	30.91	6.46	4.67	3.78	1.75	
15.64	14.29	1.35	5.33	4.21	0.83	
31.80	27.12	4.67	5.22	4.43	1.66	
42.74	36.45	6.29	5.34	4.48	2.28	
28.49	26.83	1.66	5.92	5.25	1.69	
28.02	26.05	1.97	6.07	5.47	1.70	
36.40	30.32	6.08	5.51	4.69	2.01	
41.65	34.90	6.75	5.06	4.21	2.11	
50.62	42.02	8.60	5.62	4.34	2.85	
41.32	34.57	6.75	5.68	3.78	2.35	
45.84	40.34	5.50	6.75	5.97	3.09	
25.98	23.29	2.69	6.97	5.97	1.81	
47.82	42.29	5.53	6.96	6.24	3.33	
38.64	35.61	3.02	6.38	6.22	2.46	
33.95	33.00	0.96	3.95	3.91	1.34	
37.26	31.40	5.87	5.58	4.33	2.08	
36.23	30.51	5.72	4.68	3.80	1.69	
30.05	26.34	3.72	4.61	4.02	1.38	
43.00	42.46	0.54	5.48	5.46	2.36	
33.33	30.81	2.52	4.36	4.08	1.45	
42.92	31.81	11.11	4.30	2.89	1.85	
45.88	37.66	8.22	4.55	3.81	2.09	
30.25	21.93	8.32	4.72	3.00	1.43	
51.51	44.21	7.30	5.75	4.83	2.96	
28.67	24.93	3.73	6.08	4.85	1.74	
54.10	49.09	5.01	4.31	4.11	2.33	
31.26	23.46	7.80	3.76	2.67	1.18	
45.13	32.65	12.48	4.38	2.48	1.97	
30.54	23.19	7.35	4.10	2.69	1.25	
28.85	26.67	2.18	4.57	4.22	1.32	

表2 青年勞工現職

中華民國

項目別	樣本數	總計	沒有加班
總計	4,029	100.00	61.28
工作地區			
北部地區	1,689	100.00	58.45
中部地區	1,028	100.00	64.01
南部地區	965	100.00	65.09
東部地區	347	100.00	61.31
員工規模			
29人以下	1,306	100.00	73.33
30~49人	495	100.00	60.54
50~199人	800	100.00	61.55
200~499人	539	100.00	47.38
500人及以上	889	100.00	49.48
總工作年資			
未滿1年	246	100.00	64.34
1年~未滿3年	1,042	100.00	60.49
3年~未滿6年	1,593	100.00	57.88
6年~未滿10年	820	100.00	60.01
10年以上	165	100.00	61.93
其他	163	100.00	89.82
現職工作年資			
未滿1年	864	100.00	63.92
1年~未滿3年	1,694	100.00	59.82
3年~未滿6年	1,046	100.00	55.84
6年以上	262	100.00	59.20
其他	163	100.00	89.82
每月薪資			
未滿2萬5,250元	231	100.00	93.48
2萬5,250元~未滿3萬元	1,122	100.00	72.26
3萬元~未滿3.5萬元	1,104	100.00	61.18
3.5萬元~未滿4萬元	601	100.00	53.04
4萬元~未滿4.5萬元	468	100.00	51.22
4.5萬元~未滿5萬元	197	100.00	40.42
5萬元以上	306	100.00	35.73
工作型態			
全時工作	3,728	100.00	58.39
部分工時工作	301	100.00	89.69
工作性質			
一般僱用	3,918	100.00	60.95
派遣人力	111	100.00	72.60

工作的加班情形(續)

111年10月

單位：人，%

有加班－按領取加班費或轉換補休情形分						平均每週 加班時數 (小時)
計	有領取 或轉換	沒有領取 或轉換	平均每週 加班時數 (小時)	平均每週領取加班費 及轉換補休之時數 (小時)		
38.72	33.06	5.66	5.31	4.47	2.06	
41.55	35.16	6.39	5.24	4.46	2.18	
35.99	30.13	5.85	5.90	4.64	2.12	
34.91	30.95	3.95	4.98	4.35	1.74	
38.69	37.20	1.49	3.53	3.44	1.37	
26.67	22.59	4.08	4.14	3.38	1.10	
39.46	34.37	5.08	4.53	4.01	1.79	
38.45	33.27	5.18	5.56	4.61	2.14	
52.62	47.08	5.53	5.50	5.05	2.89	
50.52	42.30	8.22	6.14	5.08	3.10	
35.66	31.33	4.32	4.25	3.56	1.52	
39.51	32.09	7.41	5.42	4.34	2.14	
42.12	36.06	6.06	4.99	4.21	2.10	
39.99	35.75	4.25	5.99	5.31	2.40	
38.07	33.02	5.05	6.13	5.24	2.33	
10.18	8.21	1.97	4.65	3.19	0.47	
36.08	31.69	4.39	4.48	3.95	1.62	
40.18	33.80	6.38	5.40	4.44	2.17	
44.16	37.78	6.38	5.25	4.43	2.32	
40.80	35.28	5.52	7.43	6.42	3.03	
10.18	8.21	1.97	4.65	3.19	0.47	
6.52	5.46	1.06	5.23	3.95	0.34	
27.74	24.53	3.22	4.59	3.93	1.27	
38.82	33.61	5.22	4.88	4.28	1.89	
46.96	39.33	7.63	4.90	4.28	2.30	
48.78	43.11	5.67	5.16	4.37	2.52	
59.58	44.33	15.25	6.91	5.43	4.12	
64.27	53.74	10.54	6.98	5.44	4.49	
41.61	35.59	6.02	5.32	4.50	2.21	
10.31	8.16	2.15	5.11	3.23	0.53	
39.05	33.30	5.75	5.29	4.44	2.07	
27.40	24.76	2.64	6.40	5.75	1.75	

表3 青年勞工現職工作的計薪方式

中華民國111年10月

單位：人，%

項目別	樣本數	總計	月薪制	日薪制	時薪制	按件計酬	底薪加業績獎金	無底薪之績效制
總計	4,029	100.00	74.91	4.68	9.44	0.53	10.15	0.30
性別								
男	1,875	100.00	71.23	7.29	10.69	0.78	9.47	0.55
女	2,154	100.00	77.92	2.54	8.42	0.32	10.71	0.09
年齡								
15~19歲	112	100.00	45.03	5.59	47.10	0.64	1.65	-
20~24歲	1,082	100.00	64.79	5.69	17.62	0.74	10.98	0.18
25~29歲	2,835	100.00	80.60	4.21	4.21	0.43	10.19	0.36
教育程度								
國中及以下	90	100.00	48.81	8.79	33.32	5.11	3.97	-
高級中等（高中、高職）	861	100.00	58.80	7.22	22.69	0.63	10.43	0.23
專科	177	100.00	72.67	6.62	5.61	0.95	14.16	-
大學	2,596	100.00	80.02	3.81	5.09	0.28	10.40	0.39
研究所	305	100.00	89.99	1.85	0.69	0.42	7.05	-
行業								
農、林、漁、牧業	77	100.00	79.14	14.87	3.20	-	2.79	-
工業	1,208	100.00	80.63	8.97	2.92	0.27	7.12	0.09
礦業及土石採取業	59	100.00	73.26	22.02	2.10	-	2.62	-
製造業	757	100.00	82.34	6.76	3.05	0.23	7.51	0.11
電力及燃氣供應業	129	100.00	96.61	0.64	0.19	-	2.56	-
用水供應及污染整治業	105	100.00	83.09	12.78	0.53	1.12	2.47	-
營建工程業	158	100.00	70.95	20.21	2.61	0.43	5.79	-
服務業	2,744	100.00	72.90	3.16	11.74	0.62	11.22	0.37
批發及零售業	740	100.00	68.73	3.54	12.65	0.62	14.46	-
運輸及倉儲業	154	100.00	83.07	0.13	4.97	0.02	11.49	0.32
住宿及餐飲業	223	100.00	63.50	3.07	25.48	0.21	7.73	-
出版影音及資通訊業	195	100.00	86.31	0.72	4.42	-	8.55	-
金融及保險業	177	100.00	82.02	0.38	1.21	1.10	11.83	3.47
不動產業	71	100.00	76.80	3.44	3.68	-	5.77	10.32
專業、科學及技術服務業	238	100.00	83.32	3.87	4.71	0.12	7.96	-
支援服務業	98	100.00	63.37	15.42	14.04	2.44	4.73	-
公共行政及國防；強制性社會安全	125	100.00	95.97	0.91	2.84	0.28	-	-
教育業	162	100.00	78.40	0.79	16.70	0.78	3.33	-
醫療保健及社會工作服務業	330	100.00	77.65	0.65	6.28	0.85	14.58	-
藝術、娛樂及休閒服務業	79	100.00	62.02	5.06	14.29	-	18.63	-
其他服務業	152	100.00	68.23	2.22	0.36	1.76	26.84	0.60

說明：如表2。

表3 青年勞工現職工作的計薪方式(續)

中華民國111年10月

單位：人，%

項目別	樣本數	總計	月薪制	日薪制	時薪制	按件計酬	底薪加業績獎金	無底薪之績效制
總計	4,029	100.00	74.91	4.68	9.44	0.53	10.15	0.30
工作地區								
北部地區	1,689	100.00	77.74	3.25	8.93	0.43	9.40	0.26
中部地區	1,028	100.00	71.60	7.52	9.11	0.57	10.75	0.46
南部地區	965	100.00	71.50	5.13	11.22	0.75	11.17	0.23
東部地區	347	100.00	78.43	2.43	6.78	0.03	12.34	-
員工規模								
29人以下	1,306	100.00	71.61	6.23	11.89	0.42	9.50	0.34
30~49人	495	100.00	78.30	5.02	7.32	1.21	7.74	0.40
50~199人	800	100.00	79.29	3.70	7.09	0.71	9.16	0.04
200~499人	539	100.00	79.48	1.71	8.52	1.40	8.75	0.14
500人及以上	889	100.00	74.85	3.93	8.16	0.13	12.55	0.38
總工作年資								
未滿1年	246	100.00	74.51	8.96	8.58	-	6.41	1.55
1年~未滿3年	1,042	100.00	79.24	4.22	6.46	0.21	9.64	0.23
3年~未滿6年	1,593	100.00	78.92	3.57	5.88	0.47	11.04	0.11
6年~未滿10年	820	100.00	76.67	6.27	4.75	0.87	11.22	0.22
10年以上	165	100.00	73.61	4.75	3.31	0.94	15.94	1.46
其他	163	100.00	21.79	4.24	70.76	1.37	1.85	-
現職工作年資								
未滿1年	864	100.00	78.46	5.01	7.16	0.02	8.93	0.44
1年~未滿3年	1,694	100.00	79.49	4.27	5.72	0.43	9.84	0.25
3年~未滿6年	1,046	100.00	77.14	4.13	5.86	0.98	11.64	0.24
6年以上	262	100.00	70.96	8.59	2.61	0.27	16.91	0.66
其他	163	100.00	21.79	4.24	70.76	1.37	1.85	-
每月薪資								
未滿2萬5,250元	231	100.00	19.22	5.39	69.01	2.14	4.06	0.18
2萬5,250元~未滿3萬元	1,122	100.00	75.22	6.09	9.79	0.50	8.19	0.21
3萬元~未滿3.5萬元	1,104	100.00	78.60	5.10	5.12	0.26	10.44	0.48
3.5萬元~未滿4萬元	601	100.00	82.54	3.64	2.04	1.00	10.73	0.05
4萬元~未滿4.5萬元	468	100.00	81.94	4.87	0.34	0.20	12.18	0.47
4.5萬元~未滿5萬元	197	100.00	86.58	1.38	-	-	12.04	-
5萬元以上	306	100.00	81.87	1.36	-	-	16.32	0.44
工作型態								
全時工作	3,728	100.00	80.64	4.60	3.33	0.27	10.88	0.27
部分工時工作	301	100.00	18.57	5.46	69.46	3.04	2.93	0.55
工作性質								
一般僱用	3,918	100.00	75.30	4.56	9.09	0.45	10.29	0.31
派遣人力	111	100.00	61.29	8.62	21.76	3.22	5.10	-

表4 青年勞工現職工

中華民國

項目別	樣本數	總計	未曾 獲加薪	曾獲加薪—按被加薪理由		
				個人職 務晉升	個人在原職 務表現良好	
總計	4,029	100.00	34.74	65.26	15.07	20.11
性別						
男	1,875	100.00	32.43	67.57	16.59	20.89
女	2,154	100.00	36.63	63.37	13.83	19.46
年齡						
15~19歲	112	100.00	63.83	36.17	4.26	11.12
20~24歲	1,082	100.00	47.11	52.89	10.46	13.57
25~29歲	2,835	100.00	28.13	71.87	17.53	23.30
教育程度						
國中及以下	90	100.00	50.42	49.58	9.25	18.56
高級中等（高中、高職）	861	100.00	43.95	56.05	11.16	17.33
專科	177	100.00	36.47	63.53	12.25	22.71
大學	2,596	100.00	31.85	68.15	17.10	20.52
研究所	305	100.00	25.28	74.72	13.51	23.74
行業						
農、林、漁、牧業	77	100.00	38.98	61.02	11.83	14.10
工業	1,208	100.00	23.08	76.92	14.48	23.20
礦業及土石採取業	59	100.00	29.00	71.00	16.64	18.00
製造業	757	100.00	24.16	75.84	13.85	21.38
電力及燃氣供應業	129	100.00	10.83	89.17	27.94	14.46
用水供應及污染整治業	105	100.00	21.01	78.99	12.54	27.67
營建工程業	158	100.00	18.44	81.56	17.01	32.58
服務業	2,744	100.00	38.80	61.20	15.28	19.04
批發及零售業	740	100.00	34.34	65.66	15.78	20.84
運輸及倉儲業	154	100.00	25.89	74.11	9.74	10.80
住宿及餐飲業	223	100.00	45.70	54.30	17.12	21.04
出版影音及資通訊業	195	100.00	31.09	68.91	15.64	31.03
金融及保險業	177	100.00	35.74	64.26	32.36	16.79
不動產業	71	100.00	40.43	59.57	14.79	17.60
專業、科學及技術服務業	238	100.00	29.58	70.42	15.59	25.44
支援服務業	98	100.00	59.89	40.11	4.24	15.71
公共行政及國防；強制性社會安全	125	100.00	56.85	43.15	3.68	3.46
教育業	162	100.00	45.40	54.60	6.55	10.62
醫療保健及社會工作服務業	330	100.00	37.90	62.10	16.07	12.82
藝術、娛樂及休閒服務業	79	100.00	57.69	42.31	20.79	15.89
其他服務業	152	100.00	41.59	58.41	13.43	13.12

說明：如表2。

作曾獲加薪情形

111年10月

單位：人，%

分(可複選)

公司獲利增加	個人服務年資增加	個人完成新訓練課程或取得新證照	公司擔心我會離職	公司全面調薪	配合基本工資調整	試用期滿調薪	業務增加
4.45	16.23	3.79	1.45	17.59	14.12	9.02	4.06
5.25	17.46	4.46	1.65	19.02	15.16	8.34	3.90
3.78	15.22	3.25	1.28	16.42	13.28	9.57	4.19
3.23	0.91	2.44	-	6.91	7.73		1.17
2.46	9.09	4.26	0.80	13.11	12.93	9.08	2.88
5.35	19.97	3.66	1.79	19.99	14.93	8.97	4.70
5.00	6.80	1.44	1.44	9.41	12.66	11.98	-
2.70	9.67	4.34	0.57	12.19	17.91	6.09	2.81
4.49	18.20	3.08	0.72	16.29	13.37	7.41	5.13
4.72	17.88	3.91	1.48	17.64	13.15	10.05	4.83
7.03	23.76	2.51	4.15	36.19	12.02	9.03	2.24
3.00	15.54	0.87	1.02	21.22	17.75	9.92	1.98
6.78	18.73	3.44	1.73	27.72	17.15	10.98	3.84
-	41.01	4.74	-	12.20	14.02	9.05	2.49
7.11	19.25	3.22	1.76	30.49	18.15	9.28	3.09
0.97	41.62	0.53	0.60	19.43	29.85	7.82	2.61
6.95	17.08	4.97	6.71	21.46	23.32	20.17	0.53
5.46	14.80	4.56	1.27	14.73	10.95	19.06	7.97
3.63	15.35	3.92	1.35	14.04	13.06	8.33	4.14
4.42	14.31	3.60	1.19	12.35	15.35	9.55	4.68
9.60	18.69	0.21	0.13	31.80	17.17	11.93	2.66
4.09	8.38	5.09	0.50	11.82	11.66	5.00	0.67
2.70	19.32	2.79	4.18	12.10	6.95	17.41	7.00
3.67	17.23	6.94	0.85	22.40	13.19	7.14	1.46
0.16	11.14	5.40	0.49	17.81	11.10	18.49	6.27
0.50	21.41	1.84	2.85	22.47	7.61	10.43	3.44
4.04	6.10	1.57	1.91	11.68	10.87	6.79	4.14
-	11.89	-	2.12	14.00	18.26	-	0.51
1.07	19.16	1.38	0.75	9.89	15.72	2.23	5.90
4.84	24.03	7.88	1.10	14.46	12.04	7.59	5.53
0.56	11.62	3.06	2.73	1.92	9.52	4.57	4.64
2.29	16.29	4.18	-	10.15	22.63	3.31	10.17

表4 青年勞工現職工

中華民國

項目別	樣本數	總計	未曾 獲加薪	曾獲加薪—按被加薪理由		
				個人職 務晉升	個人在原職 務表現良好	
總計	4,029	100.00	34.74	65.26	15.07	20.11
工作地區						
北部地區	1,689	100.00	35.00	65.00	15.35	22.17
中部地區	1,028	100.00	33.57	66.43	15.38	18.55
南部地區	965	100.00	34.95	65.05	14.28	16.95
東部地區	347	100.00	42.20	57.80	11.35	18.25
員工規模		100.00				
29人以下	1,306	100.00	32.54	67.46	13.95	25.02
30~49人	495	100.00	41.70	58.30	14.16	19.47
50~199人	800	100.00	34.46	65.54	14.50	21.79
200~499人	539	100.00	32.88	67.12	17.69	18.09
500人及以上	889	100.00	36.65	63.35	16.28	13.47
總工作年資		100.00				
未滿1年	246	100.00	74.38	25.62	4.26	5.29
1年~未滿3年	1,042	100.00	37.97	62.03	9.92	16.35
3年~未滿6年	1,593	100.00	27.74	72.26	18.22	23.53
6年~未滿10年	820	100.00	26.54	73.46	21.33	24.85
10年以上	165	100.00	22.53	77.47	16.72	24.07
其他	163	100.00	66.98	33.02	3.47	8.26
現職工作年資		100.00				
未滿1年	864	100.00	59.06	40.94	7.26	10.29
1年~未滿3年	1,694	100.00	31.05	68.95	12.66	20.86
3年~未滿6年	1,046	100.00	18.16	81.84	25.72	28.00
6年以上	262	100.00	18.97	81.03	23.35	25.59
其他	163	100.00	66.98	33.02	3.47	8.26
每月薪資		100.00				
未滿2萬5,250元	231	100.00	67.39	32.61	4.05	7.71
2萬5,250元~未滿3萬元	1,122	100.00	43.33	56.67	9.99	15.95
3萬元~未滿3.5萬元	1,104	100.00	30.36	69.64	14.20	20.90
3.5萬元~未滿4萬元	601	100.00	28.57	71.43	17.07	22.76
4萬元~未滿4.5萬元	468	100.00	27.69	72.31	23.58	20.64
4.5萬元~未滿5萬元	197	100.00	22.46	77.54	24.27	27.46
5萬元以上	306	100.00	17.94	82.06	24.61	32.92
工作型態		100.00				
全時工作	3,728	100.00	31.81	68.19	16.14	20.99
部分工時工作	301	100.00	63.51	36.49	4.60	11.48
工作性質		100.00				
一般僱用	3,918	100.00	33.79	66.21	15.45	20.33
派遣人力	111	100.00	67.53	32.47	2.07	12.31

說明：如表2。

作曾獲加薪情形(續)

111年10月

單位：人，%

分(可複選)

公司獲利增加	個人服務年資增加	個人完成新的訓練課程或取得新的證照	公司擔心我會離職	公司全面調薪	配合基本工資調整	試用期滿調薪	業務增加
4.45	16.23	3.79	1.45	17.59	14.12	9.02	4.06
4.43	17.97	3.41	1.67	17.59	11.75	9.58	4.02
4.25	14.60	4.38	1.42	17.54	15.95	8.89	4.15
4.73	13.64	4.23	1.03	17.63	17.46	8.14	4.16
3.98	18.86	1.21	0.06	17.84	20.40	3.36	2.44
4.45	17.11	3.73	1.70	11.30	13.73	9.24	6.39
3.45	13.26	3.31	1.29	12.01	13.06	9.56	4.70
2.97	14.58	2.82	1.75	16.59	12.71	12.60	3.99
2.52	12.87	3.27	1.63	21.40	13.87	11.55	2.49
6.03	17.66	4.65	0.94	26.75	15.71	5.99	1.30
0.54	0.78	1.16	-	4.93	2.96	8.00	0.64
3.14	12.34	4.29	1.33	20.39	11.68	11.38	3.36
5.13	21.00	3.74	1.83	19.44	14.41	8.78	5.22
5.97	18.75	3.95	1.95	16.58	18.30	8.91	4.83
7.89	18.58	4.90	0.03	21.02	22.88	7.69	3.05
1.51	5.37	3.32	-	6.17	13.16	2.41	0.63
1.76	3.72	2.58	0.55	7.49	4.43	12.95	1.82
4.77	16.24	3.78	1.20	20.69	12.69	10.46	4.35
6.39	25.77	4.39	2.62	22.33	20.67	6.55	6.16
5.77	27.40	5.71	2.50	20.95	28.71	2.74	4.12
1.51	5.37	3.32	-	6.17	13.16	2.41	0.63
2.07	3.68	3.06	0.84	5.25	11.52	2.51	1.21
3.78	10.53	3.21	0.30	11.78	18.01	8.33	4.08
5.16	15.66	4.29	1.60	15.22	14.03	10.62	4.48
2.59	20.72	5.08	1.32	19.46	12.39	12.85	5.15
4.02	19.51	3.73	1.68	25.03	11.60	9.06	4.12
3.65	26.01	0.72	1.11	25.09	12.21	7.43	3.18
10.44	30.61	4.54	5.40	37.84	10.85	6.51	3.79
4.69	17.22	3.81	1.53	18.75	14.11	9.83	4.33
2.09	6.45	3.67	0.64	6.17	14.23	1.00	1.40
4.49	16.55	3.76	1.43	17.94	14.27	9.17	4.18
3.01	5.12	4.84	2.04	5.47	9.07	3.63	-

表5 青年勞工現職

中華民國

項目別	樣本數	總計	未滿 2萬5,250元	2萬5,250元~ 未滿3萬元
總計	4,029	100.00	7.25	28.31
性別				
男	1,875	100.00	7.45	24.79
女	2,154	100.00	7.09	31.20
年齡				
15~19歲	112	100.00	44.35	28.63
20~24歲	1,082	100.00	14.92	34.66
25~29歲	2,835	100.00	2.26	25.60
教育程度				
國中及以下	90	100.00	28.49	38.45
高級中等（高中、高職）	861	100.00	18.38	39.73
專科	177	100.00	4.92	31.56
大學	2,596	100.00	3.37	26.81
研究所	305	100.00	0.78	2.31
行業				
農、林、漁、牧業	77	100.00	14.76	34.83
工業	1,208	100.00	2.92	28.72
礦業及土石採取業	59	100.00	2.62	21.48
製造業	757	100.00	3.24	28.45
電力及燃氣供應業	129	100.00	-	6.27
用水供應及污染整治業	105	100.00	1.04	19.07
營建工程業	158	100.00	1.58	32.12
服務業	2,744	100.00	8.75	28.16
批發及零售業	740	100.00	7.67	38.60
運輸及倉儲業	154	100.00	3.67	14.44
住宿及餐飲業	223	100.00	23.90	26.49
出版影音及資通訊業	195	100.00	2.31	8.56
金融及保險業	177	100.00	5.73	10.92
不動產業	71	100.00	1.06	25.35
專業、科學及技術服務業	238	100.00	2.63	20.89
支援服務業	98	100.00	2.48	34.42
公共行政及國防；強制性社會安全	125	100.00	2.94	17.90
教育業	162	100.00	18.30	27.41
醫療保健及社會工作服務業	330	100.00	2.29	20.19
藝術、娛樂及休閒服務業	79	100.00	9.27	38.70
其他服務業	152	100.00	2.86	47.77

說明：薪資為受僱者經常性收入，包含本薪、加班費、按月給付之固定津貼及獎金。

工作的每月薪資

111年10月

單位：人，%

3萬元~未滿 3.5萬元	3.5萬元~ 未滿4萬元	4萬元~未滿 4.5萬元	4.5萬元~ 未滿5萬元	5萬元 以上	平均 每月薪資 (元)
26.37	13.72	11.05	4.78	8.52	34,019
25.62	12.22	11.64	5.60	12.68	35,505
26.99	14.94	10.56	4.11	5.12	32,802
17.52	6.18	2.21	1.06	0.04	23,217
26.72	10.21	6.99	2.15	4.36	30,249
26.64	15.56	13.19	6.06	10.69	36,124
8.15	16.15	2.94	3.88	1.93	26,327
25.40	7.01	4.94	2.03	2.50	28,357
30.68	14.04	11.00	3.94	3.86	32,352
29.47	16.02	12.88	4.77	6.68	34,391
7.76	13.46	16.62	13.53	45.53	50,805
41.04	7.62	-	1.75	-	28,184
24.62	11.85	13.06	6.06	12.78	36,246
21.91	19.38	18.25	7.31	9.05	35,368
22.73	12.18	12.96	6.10	14.35	36,843
37.75	12.67	23.21	11.43	8.68	37,550
40.83	14.56	11.39	5.68	7.43	34,152
32.26	9.84	13.13	5.57	5.50	33,319
26.95	14.38	10.37	4.34	7.05	33,253
28.19	11.40	7.20	2.60	4.35	31,479
27.61	23.52	11.73	3.49	15.55	37,119
28.42	10.89	6.38	3.19	0.73	28,380
20.13	14.84	21.34	12.10	20.71	41,360
24.45	14.84	15.13	10.43	18.50	38,766
35.73	15.60	12.73	3.44	6.10	34,188
23.68	21.67	10.99	5.04	15.10	38,054
34.78	12.79	8.17	3.64	3.73	32,925
16.26	35.39	18.61	2.34	6.56	35,497
26.01	17.18	6.29	3.58	1.22	29,317
26.48	15.88	18.62	6.21	10.33	36,700
23.64	12.62	9.78	2.73	3.27	31,379
24.34	16.75	7.71	-	0.57	30,416

表5 青年勞工現職

中華民國

項目別	樣本數	總計	未滿 2萬5,250元	2萬5,250元~ 未滿3萬元
總計	4,029	100.00	7.25	28.31
工作地區				
北部地區	1,689	100.00	6.20	21.01
中部地區	1,028	100.00	7.61	37.07
南部地區	965	100.00	9.44	35.72
東部地區	347	100.00	6.23	38.15
員工規模				
29人以下	1,306	100.00	9.22	39.80
30~49人	495	100.00	6.46	30.41
50~199人	800	100.00	5.36	24.19
200~499人	539	100.00	5.70	22.01
500人及以上	889	100.00	6.24	16.40
總工作年資				
未滿1年	246	100.00	6.88	33.80
1年~未滿3年	1,042	100.00	3.82	29.41
3年~未滿6年	1,593	100.00	3.96	26.49
6年~未滿10年	820	100.00	1.37	30.15
10年以上	165	100.00	1.69	32.97
其他	163	100.00	72.06	20.23
現職工作年資				
未滿1年	864	100.00	4.98	34.18
1年~未滿3年	1,694	100.00	3.52	27.12
3年~未滿6年	1,046	100.00	2.52	26.75
6年以上	262	100.00	1.77	30.22
其他	163	100.00	72.06	20.23
工作型態				
全時工作	3,728	100.00	1.22	28.44
部分工時工作	301	100.00	66.51	27.03
工作性質				
一般僱用	3,918	100.00	7.20	28.04
派遣人力	111	100.00	8.98	37.79

說明：如表2。

工作的每月薪資(續)

111年10月

單位：人，%

3萬元~未滿 3.5萬元	3.5萬元~ 未滿4萬元	4萬元~未滿 4.5萬元	4.5萬元~ 未滿5萬元	5萬元 以上	平均 每月薪資 (元)
26.37	13.72	11.05	4.78	8.52	34,019
26.43	15.94	13.11	5.61	11.70	35,937
26.91	12.03	7.58	3.91	4.89	32,098
25.24	10.63	10.05	3.94	4.98	31,678
32.97	6.63	8.43	1.11	6.48	31,057
29.02	12.06	5.86	1.95	2.10	30,117
26.42	16.46	12.27	2.62	5.37	32,688
29.28	14.79	12.76	5.08	8.54	34,602
28.27	18.83	12.07	5.81	7.31	34,511
20.77	13.12	16.54	8.64	18.30	39,143
23.41	11.27	11.60	2.53	10.51	34,339
26.04	12.61	10.86	5.32	11.95	35,971
27.15	15.64	12.59	5.46	8.70	35,026
30.83	15.30	11.35	4.93	6.07	33,883
32.33	12.47	10.18	3.81	6.54	33,353
4.83	2.87	-	-	-	18,688
27.91	12.44	10.24	3.79	6.46	33,370
29.60	13.88	10.88	5.37	9.62	35,310
25.00	16.85	13.18	5.22	10.48	35,610
24.57	13.74	15.58	6.38	7.75	34,635
4.83	2.87	-	-	-	18,688
28.75	14.95	12.10	5.24	9.31	35,462
3.07	1.60	0.77	0.20	0.83	19,845
26.23	13.93	11.02	4.91	8.66	34,100
31.20	6.17	11.94	-	3.91	31,184

表6 青年勞工過去一

中華民國

項目別	樣本數	總計	有領取—按獎金項目分(可複選)		
				工作績效 獎金	年終(中) 獎金
總計	4,029	100.00	88.74	40.25	59.74
性別					
男	1,875	100.00	88.80	43.48	60.70
女	2,154	100.00	88.69	37.60	58.96
年齡					
15~19歲	112	100.00	62.30	17.43	15.18
20~24歲	1,082	100.00	83.48	36.20	45.06
25~29歲	2,835	100.00	92.20	43.03	68.06
教育程度					
國中及以下	90	100.00	69.89	29.77	33.72
高級中等(高中、高職)	861	100.00	83.14	37.40	46.52
專科	177	100.00	89.26	44.88	63.99
大學	2,596	100.00	91.06	40.96	63.34
研究所	305	100.00	92.07	43.48	74.94
行業					
農、林、漁、牧業	77	100.00	70.99	29.32	48.61
工業	1,208	100.00	92.41	43.16	70.15
礦業及土石採取業	59	100.00	95.77	52.68	72.39
製造業	757	100.00	93.29	45.39	72.81
電力及燃氣供應業	129	100.00	94.39	67.36	61.49
用水供應及污染整治業	105	100.00	93.65	40.97	60.46
營建工程業	158	100.00	87.74	30.68	57.87
服務業	2,744	100.00	87.49	39.25	56.13
批發及零售業	740	100.00	88.89	40.36	56.51
運輸及倉儲業	154	100.00	88.08	42.87	69.06
住宿及餐飲業	223	100.00	81.25	38.93	40.07
出版影音及資通訊業	195	100.00	86.87	38.17	62.45
金融及保險業	177	100.00	96.35	54.34	79.28
不動產業	71	100.00	92.51	39.96	60.55
專業、科學及技術服務業	238	100.00	93.94	44.39	65.59
支援服務業	98	100.00	90.50	28.90	42.94
公共行政及國防；強制性社會安全	125	100.00	76.13	10.66	58.53
教育業	162	100.00	73.62	18.76	48.82
醫療保健及社會工作服務業	330	100.00	91.75	45.83	68.82
藝術、娛樂及休閒服務業	79	100.00	76.51	40.18	22.48
其他服務業	152	100.00	90.29	36.55	56.53

年領取獎金情形

111年10月

單位：人，%

						未領取－按未領取原因分			
員工紅利	全勤獎金	不休假獎金	三節獎金/禮券/禮盒	生日獎金/禮券/禮盒	其他	計	還沒做滿1年無法領取獎金	公司沒發獎金	其他
18.60	28.34	6.84	69.17	43.49	0.30	11.26	6.27	4.67	0.32
22.65	31.81	8.32	69.15	42.70	0.44	11.20	6.25	4.46	0.50
15.29	25.51	5.62	69.19	44.13	0.18	11.31	6.28	4.85	0.18
14.22	23.64	2.96	38.65	28.26	0.87	37.70		16.74	2.09
16.63	27.91	6.24	62.32	36.80	0.49	16.52	9.39	6.66	0.46
19.65	28.75	7.27	73.51	47.04	0.18	7.80	4.35	3.27	0.18
7.45	26.00	11.31	56.92	35.03	-	30.11	15.93	11.61	2.57
19.86	38.52	7.47	59.85	38.57	0.19	16.86	7.19	8.89	0.78
16.45	31.25	6.30	74.86	50.10	-	10.74	4.47	6.27	-
17.47	26.33	6.46	71.65	44.04	0.40	8.94	5.78	3.08	0.08
29.05	14.44	6.86	76.71	52.10	-	7.93	5.37	2.14	0.42
10.35	26.67	6.86	44.23	23.21	0.07	29.01	5.33	23.68	-
25.43	36.26	8.35	80.37	54.94	0.11	7.59	5.80	1.51	0.28
11.95	47.79	21.56	73.61	46.01	-	4.23	4.23	-	-
28.13	38.41	8.17	81.93	59.93	0.13	6.71	4.74	1.69	0.28
11.33	71.59	28.68	80.16	68.51	-	5.61	5.02	0.60	-
9.62	36.85	7.75	75.78	44.03	0.38	6.35	6.35	-	-
13.82	23.34	8.12	72.89	29.85	-	12.26	11.13	0.79	0.34
16.24	25.58	6.31	65.31	39.53	0.36	12.51	6.44	5.74	0.34
15.22	31.36	6.49	64.90	35.84	0.17	11.11	5.82	4.52	0.76
21.35	38.49	15.58	72.53	53.51	-	11.92	5.21	6.71	-
26.13	37.67	3.50	58.29	42.70	-	18.75	9.15	9.57	0.03
12.97	15.34	4.40	71.69	36.46	-	13.13	6.65	6.48	-
33.48	6.39	11.66	85.21	48.18	-	3.65	2.56	1.10	-
14.86	24.47	5.72	78.44	52.97	0.17	7.49	3.05	4.44	-
11.16	17.64	5.15	71.32	34.63	-	6.06	3.33	2.73	-
15.25	21.57	10.75	78.40	41.58	2.87	9.50	4.44	5.06	-
0.74	2.82	4.74	14.44	20.68	1.46	23.87	14.72	9.15	-
4.63	11.79	1.71	37.29	21.72	1.51	26.38	8.31	16.52	1.56
13.49	22.90	7.68	75.70	55.62	0.40	8.25	7.24	1.01	-
6.11	19.85	2.64	47.09	30.30	-	23.49	8.87	14.62	-
11.03	17.14	7.99	59.20	31.68	-	9.71	7.04	2.68	-

表6 青年勞工過去一

中華民國

項目別	樣本數	總計	有領取—按獎金項目分(可複選)		
				工作績效 獎金	年終(中) 獎金
總計	4,029	100.00	88.74	40.25	59.74
工作地區					
北部地區	1,689	100.00	89.31	40.34	61.27
中部地區	1,028	100.00	89.17	40.91	60.68
南部地區	965	100.00	86.66	39.33	55.11
東部地區	347	100.00	92.11	39.58	58.08
員工規模					
29人以下	1,306	100.00	84.61	33.85	52.92
30~49人	495	100.00	89.27	39.49	57.51
50~199人	800	100.00	89.16	36.33	59.08
200~499人	539	100.00	89.29	41.39	63.85
500人及以上	889	100.00	93.75	50.62	68.52
總工作年資					
未滿1年	246	100.00	67.67	18.85	10.90
1年~未滿3年	1,042	100.00	89.03	39.31	60.77
3年~未滿6年	1,593	100.00	93.84	44.73	66.98
6年~未滿10年	820	100.00	91.91	42.85	68.18
10年以上	165	100.00	95.17	51.96	77.96
其他	163	100.00	57.01	16.97	10.78
現職工作年資					
未滿1年	859	100.00	75.43	29.42	18.47
1年~未滿3年	1,699	100.00	93.65	43.35	70.84
3年~未滿6年	1,046	100.00	96.38	47.97	80.41
6年以上	262	100.00	96.42	44.31	80.01
其他	163	100.00	57.01	16.97	10.78
每月薪資					
未滿2萬5,250元	309	100.00	57.43	18.08	10.88
2萬5,250元~未滿3萬元	936	100.00	86.15	35.53	49.87
3萬元~未滿3.5萬元	1,056	100.00	92.97	40.21	62.45
3.5萬元~未滿4萬元	641	100.00	91.71	43.34	70.09
4萬元~未滿4.5萬元	490	100.00	93.71	47.75	70.98
4.5萬元~未滿5萬元	219	100.00	95.83	43.87	81.84
5萬元以上	378	100.00	95.65	58.16	82.12
工作型態					
全時工作	3,696	100.00	91.93	42.18	64.50
部分工時工作	333	100.00	57.39	21.25	12.99
工作性質					
一般僱用	3,918	100.00	88.86	40.60	60.49
派遣人力	111	100.00	84.60	28.07	33.81

說明：如表2。

年領取獎金情形(續)

111年10月

單位：人，%

						未領取－按未領取原因分			
員工紅利	全勤獎金	不休假獎金	三節獎金/禮券/禮盒	生日獎金/禮券/禮盒	其他	計	還沒做滿1年無法領取獎金	公司沒發獎金	其他
18.60	28.34	6.84	69.17	43.49	0.30	11.26	6.27	4.67	0.32
19.72	26.48	6.14	70.85	45.13	0.35	10.69	5.66	4.97	0.06
18.53	35.07	7.60	67.79	43.28	0.20	10.83	5.62	4.41	0.80
16.28	26.12	7.55	66.49	39.53	0.27	13.34	8.51	4.39	0.44
13.57	16.75	8.85	71.61	47.26	0.22	7.89	5.37	2.25	0.27
11.96	30.54	6.08	60.35	26.19	0.15	15.39	7.86	6.93	0.61
13.21	31.95	6.24	68.63	37.11	0.05	10.73	7.19	3.35	0.19
15.36	26.91	5.06	70.56	48.70	0.13	10.84	6.01	4.83	-
17.49	34.14	6.74	74.39	53.54	-	10.71	5.23	4.72	0.76
30.85	23.41	8.92	78.81	62.58	0.72	6.25	4.36	1.90	-
6.17	16.53	0.79	56.99	24.29	-	32.33	24.59	6.96	0.78
19.97	25.66	5.21	67.37	40.61	0.58	10.97	7.02	3.67	0.28
19.11	29.71	8.52	75.81	48.97	0.34	6.16	2.76	3.30	0.09
19.50	34.62	7.98	70.68	46.23	0.09	8.09	4.35	3.73	-
29.75	41.16	10.52	73.31	49.74	-	4.83	0.88	3.05	0.90
10.28	10.85	1.72	34.61	23.24	-	42.99	19.42	21.18	2.38
8.91	23.91	3.80	57.39	29.83	0.10	24.57	18.72	5.63	0.22
21.70	29.81	5.15	72.36	46.41	0.49	6.35	2.52	3.58	0.26
21.54	30.23	12.32	79.84	52.51	0.28	3.62	1.02	2.61	-
24.89	40.05	10.15	73.80	49.99	-	3.58	0.30	2.74	0.54
10.28	10.85	1.72	34.61	23.24	-	42.99	19.42	21.18	2.38
8.52	10.34	2.24	30.23	22.25	-	42.57	18.92	21.39	2.25
13.71	33.43	5.66	64.81	36.32	0.23	13.85	7.41	5.88	0.56
18.60	35.05	7.75	74.68	45.02	0.60	7.03	4.33	2.70	-
15.00	28.48	8.21	71.15	44.82	0.30	8.29	5.40	2.89	-
23.21	22.11	7.28	78.07	52.20	-	6.29	4.42	1.87	-
30.31	28.31	7.13	80.19	62.05	0.66	4.17	3.80	0.36	-
36.73	13.89	8.89	78.83	56.75	-	4.35	2.87	1.48	-
19.70	30.39	7.25	72.87	45.52	0.33	8.07	5.17	2.85	0.06
7.84	8.29	2.76	32.85	23.53	-	42.61	17.09	22.59	2.92
18.90	28.44	6.96	69.31	43.87	0.30	11.14	6.22	4.60	0.33
8.37	25.19	2.45	64.30	30.40	-	15.40	8.08	7.33	-

表7 青年勞工每月薪

中華民國

項目別	樣本數	總計	生活費用	房租
總計	4,029	100.00	39.55	6.06
性別				
男	1,875	100.00	40.01	5.88
女	2,154	100.00	39.17	6.22
年齡				
15~19歲	112	100.00	43.46	2.66
20~24歲	1,082	100.00	42.12	6.11
25~29歲	2,835	100.00	38.28	6.20
教育程度				
國中及以下	90	100.00	45.91	5.41
高級中等（高中、高職）	861	100.00	43.19	6.02
專科	177	100.00	42.06	4.09
大學	2,596	100.00	38.77	5.90
研究所	305	100.00	31.79	8.86

資運用分配情形

111年10月

單位：人，%

貸款	休閒娛樂	投資理財	教育訓練	給父母親
7.42	13.37	24.23	0.72	8.65
8.29	12.38	23.53	0.47	9.43
6.70	14.17	24.81	0.92	8.01
2.93	18.78	17.26	0.45	14.47
6.41	14.33	21.99	0.69	8.33
8.06	12.70	25.51	0.74	8.51
7.29	14.31	15.26	0.37	11.45
8.66	14.69	16.44	0.76	10.25
8.85	12.45	22.67	0.85	9.01
7.19	13.27	26.06	0.69	8.12
4.93	10.56	35.85	0.84	7.18

表8 青年勞工現職工作應徵時提出薪資期望情形

中華民國111年10月

單位：人，%

項目別	樣本數	總計	有提出薪資期望—按對獲得理想薪資有無幫助分			未提出薪資期望
			計	有幫助	沒幫助	
總計	4,029	100.00	41.28	30.95	10.33	58.72
性別						
男	1,875	100.00	42.25	30.73	11.52	57.75
女	2,154	100.00	40.48	31.12	9.36	59.52
年齡						
15~19歲	112	100.00	29.70	27.10	2.60	70.30
20~24歲	1,082	100.00	35.22	26.50	8.72	64.78
25~29歲	2,835	100.00	44.39	33.01	11.38	55.61
教育程度						
國中及以下	90	100.00	34.00	26.31	7.69	66.00
高級中等（高中、高職）	861	100.00	33.50	23.12	10.38	66.50
專科	177	100.00	34.76	24.54	10.22	65.24
大學	2,596	100.00	42.41	31.87	10.54	57.59
研究所	305	100.00	60.72	51.29	9.43	39.28
行業						
農、林、漁、牧業	77	100.00	25.31	17.41	7.90	74.69
工業	1,208	100.00	42.34	32.70	9.64	57.66
礦業及土石採取業	59	100.00	25.03	17.49	7.54	74.97
製造業	757	100.00	42.69	33.54	9.15	57.31
電力及燃氣供應業	129	100.00	21.10	11.96	9.14	78.90
用水供應及污染整治業	105	100.00	50.45	42.55	7.90	49.55
營建工程業	158	100.00	41.28	28.95	12.33	58.72
服務業	2,744	100.00	40.94	30.36	10.58	59.06
批發及零售業	740	100.00	41.34	30.63	10.72	58.66
運輸及倉儲業	154	100.00	29.44	18.54	10.90	70.56
住宿及餐飲業	223	100.00	40.40	30.17	10.23	59.60
出版影音及資通訊業	195	100.00	64.04	50.51	13.54	35.96
金融及保險業	177	100.00	29.13	19.08	10.05	70.87
不動產業	71	100.00	26.50	18.38	8.13	73.50
專業、科學及技術服務業	238	100.00	49.32	39.98	9.35	50.68
支援服務業	98	100.00	65.87	48.61	17.27	34.13
公共行政及國防；強制性社會安全	125	100.00	24.86	17.27	7.59	75.14
教育業	162	100.00	20.05	14.48	5.58	79.95
醫療保健及社會工作服務業	330	100.00	32.84	23.22	9.62	67.16
藝術、娛樂及休閒服務業	79	100.00	47.21	30.16	17.05	52.79
其他服務業	152	100.00	35.96	27.27	8.69	64.04

說明：如表2。

表8 青年勞工現職工作應徵時提出薪資期望情形(續)

中華民國111年10月

單位：人，%

項目別	樣本數	總計	有提出薪資期望—按對獲得理想薪資有無幫助分			未提出薪資期望
			計	有幫助	沒幫助	
總計	4,029	100.00	41.28	30.95	10.33	58.72
工作地區						
北部地區	1,689	100.00	47.38	36.32	11.07	52.62
中部地區	1,028	100.00	36.03	26.95	9.08	63.97
南部地區	965	100.00	32.54	22.45	10.10	67.46
東部地區	347	100.00	37.29	29.66	7.64	62.71
員工規模						
29人以下	1,306	100.00	37.86	28.51	9.35	62.14
30~49人	495	100.00	45.97	30.04	15.93	54.03
50~199人	800	100.00	49.48	38.48	11.01	50.52
200~499人	539	100.00	40.45	28.58	11.88	59.55
500人及以上	889	100.00	40.82	31.41	9.41	59.18
總工作年資						
未滿1年	246	100.00	42.75	33.53	9.22	57.25
1年~未滿3年	1,042	100.00	40.76	31.36	9.40	59.24
3年~未滿6年	1,593	100.00	43.72	33.62	10.09	56.28
6年~未滿10年	820	100.00	41.59	28.50	13.10	58.41
10年以上	165	100.00	32.77	22.82	9.95	67.23
其他	163	100.00	30.04	22.42	7.62	69.96
現職工作年資						
未滿1年	864	100.00	49.17	37.62	11.55	50.83
1年~未滿3年	1,694	100.00	42.84	32.88	9.96	57.16
3年~未滿6年	1,046	100.00	38.85	27.34	11.51	61.15
6年以上	262	100.00	25.92	19.19	6.73	74.08
其他	163	100.00	30.04	22.42	7.62	69.96
每月薪資						
未滿2萬5,250元	231	100.00	29.94	22.19	7.74	70.06
2萬5,250元~未滿3萬元	1,122	100.00	32.21	20.37	11.84	67.79
3萬元~未滿3.5萬元	1,104	100.00	41.64	30.99	10.65	58.36
3.5萬元~未滿4萬元	601	100.00	50.90	41.03	9.86	49.10
4萬元~未滿4.5萬元	468	100.00	46.26	37.67	8.59	53.74
4.5萬元~未滿5萬元	197	100.00	50.99	37.20	13.78	49.01
5萬元以上	306	100.00	52.55	44.94	7.62	47.45
工作型態						
全時工作	3,728	100.00	42.37	31.95	10.42	57.63
部分工時工作	301	100.00	30.57	21.09	9.48	69.43
工作性質						
一般僱用	3,918	100.00	41.28	30.73	10.55	58.72
派遣人力	111	100.00	41.20	38.51	2.70	58.80

表9 青年勞工現職工作應徵時有提出薪資期望之原因

中華民國111年10月

單位：人，%

項目別	樣本數	已經設定 理想的 薪資水準	已知道 一般薪資 行情	做為談判 的基礎
總計	1,535	50.71	65.45	17.74
性別				
男	726	48.39	66.73	20.43
女	809	52.69	64.37	15.44
年齡				
15~19歲	32	38.24	70.69	20.49
20~24歲	360	42.49	69.46	11.22
25~29歲	1,143	53.87	63.94	19.85
教育程度				
國中及以下	28	32.64	73.85	10.39
高級中等（高中、高職）	284	42.62	71.46	11.51
專科	67	44.93	73.54	1.93
大學	974	52.02	63.28	19.41
研究所	182	61.43	63.88	24.86
行業				
農、林、漁、牧業	20	47.14	63.19	20.28
工業	472	53.60	62.88	21.48
礦業及土石採取業	14	24.54	80.35	11.92
製造業	322	54.67	62.45	21.07
電力及燃氣供應業	31	33.96	77.22	2.78
用水供應及污染整治業	41	37.43	67.67	12.87
營建工程業	64	50.17	64.23	24.97
服務業	1,043	49.67	66.39	16.38
批發及零售業	311	53.87	62.30	16.33
運輸及倉儲業	51	46.33	55.57	13.79
住宿及餐飲業	90	47.12	67.11	11.91
出版影音及資通訊業	117	55.90	63.67	29.90
金融及保險業	52	47.93	59.91	19.60
不動產業	21	59.05	52.61	14.89
專業、科學及技術服務業	107	50.50	71.48	19.72
支援服務業	45	54.59	68.26	10.15
公共行政及國防；強制性社會安全	22	24.08	75.92	11.55
教育業	32	35.32	66.82	17.25
醫療保健及社會工作服務業	110	42.91	75.17	12.98
藝術、娛樂及休閒服務業	36	39.48	67.27	20.96
其他服務業	49	25.72	87.38	7.19

說明：本問項可複選。

表9 青年勞工現職工作應徵時有提出薪資期望之原因(續)

中華民國111年10月

單位：人，%

項目別	樣本數	已經設定 理想的 薪資水準	已知道 一般薪資 行情	做為談判 的基礎
總計	1,535	50.71	65.45	17.74
工作地區				
北部地區	772	54.34	62.44	19.01
中部地區	353	46.03	69.09	15.63
南部地區	321	44.97	70.53	15.82
東部地區	89	31.44	81.44	18.16
員工規模				
29人以下	485	47.73	67.91	17.09
30~49人	189	52.95	67.73	17.61
50~199人	347	55.18	62.35	20.39
200~499人	182	45.94	62.36	14.77
500人及以上	332	52.53	64.58	17.89
總工作年資				
未滿1年	102	57.02	59.16	21.72
1年~未滿3年	386	48.20	68.02	18.09
3年~未滿6年	624	51.76	63.03	19.33
6年~未滿10年	317	53.95	64.89	13.74
10年以上	63	52.90	81.75	21.34
其他	43	27.81	73.54	10.54
現職工作年資				
未滿1年	396	54.90	61.69	20.13
1年~未滿3年	675	53.16	66.56	19.79
3年~未滿6年	350	46.65	65.64	14.98
6年以上	71	45.96	67.26	5.36
其他	43	27.81	73.54	10.54
每月薪資				
未滿2萬5,250元	67	22.56	82.55	3.66
2萬5,250元~未滿3萬元	344	42.34	68.07	9.67
3萬元~未滿3.5萬元	416	48.98	69.27	19.37
3.5萬元~未滿4萬元	274	58.47	58.58	21.46
4萬元~未滿4.5萬元	192	58.49	57.92	21.47
4.5萬元~未滿5萬元	89	64.14	59.97	21.97
5萬元以上	153	57.33	64.79	24.64
工作型態				
全時工作	1,442	52.21	64.70	18.67
部分工時工作	93	30.26	75.68	5.07
工作性質				
一般僱用	1,504	50.91	65.65	17.65
派遣人力	31	43.62	58.50	20.72

說明：如表2。

表10 青年勞工現職工作應徵

中華民國

項目別	樣本數	雇主給的薪資 福利已符合 自己的期待	自認為 爭取也沒用	擔心給雇主 不好印象， 影響應徵結果
總計	2,494	44.37	15.21	14.46
性別				
男	1,149	44.40	15.92	13.30
女	1,345	44.34	14.66	15.38
年齡				
15~19歲	80	50.65	8.88	6.39
20~24歲	722	46.24	12.23	12.86
25~29歲	1,692	43.07	17.06	15.73
教育程度				
國中及以下	62	46.93	11.42	6.68
高級中等（高中、高職）	577	45.38	12.32	11.32
專科	110	47.93	16.88	16.23
大學	1,622	42.61	16.09	16.31
研究所	123	55.29	19.47	10.51
行業				
農、林、漁、牧業	57	43.61	13.36	17.87
工業	736	40.24	14.22	16.61
礦業及土石採取業	45	45.84	20.86	6.90
製造業	435	39.89	16.00	17.85
電力及燃氣供應業	98	43.08	37.31	7.24
用水供應及污染整治業	64	28.98	14.68	2.52
營建工程業	94	42.40	3.65	12.17
服務業	1,701	45.78	15.56	13.72
批發及零售業	429	44.38	11.18	13.90
運輸及倉儲業	103	54.63	19.66	8.88
住宿及餐飲業	133	56.99	10.02	11.74
出版影音及資通訊業	78	36.06	15.71	9.63
金融及保險業	125	39.87	23.82	13.40
不動產業	50	53.43	8.38	11.31
專業、科學及技術服務業	131	44.11	17.54	14.62
支援服務業	53	47.25	11.36	16.87
公共行政及國防；強制性社會安全	103	39.34	31.12	5.92
教育業	130	34.81	26.80	10.17
醫療保健及社會工作服務業	220	44.33	21.36	20.84
藝術、娛樂及休閒服務業	43	43.14	13.28	10.62
其他服務業	103	49.29	14.71	16.36

說明：本問項可複選。

時未提出薪資期望的原因

111年10月

單位：人，%

自己學歷 不是很好， 不敢要求	自己經驗不足 ，不敢要求	自己欠缺 相關證照， 不敢要求	因為有經濟 壓力，只求 趕快找到工作	認為薪資 不是重點， 想先累積經驗
7.73	30.13	7.71	10.72	27.77
9.75	28.56	8.24	9.77	27.89
6.12	31.37	7.29	11.48	27.68
4.24	21.51	1.82	7.26	38.88
7.02	29.77	7.04	9.91	29.13
8.28	30.82	8.38	11.32	26.45
16.49	28.52	5.21	16.01	19.25
12.30	23.77	8.04	13.90	26.87
13.21	29.09	8.02	21.05	27.16
5.46	33.33	8.04	8.83	29.03
1.99	25.20	3.27	4.62	22.65
9.41	38.91	6.78	9.95	39.80
14.07	38.69	10.16	11.48	23.93
11.90	16.37	15.45	9.66	23.09
16.76	38.12	10.25	12.72	21.48
5.10	15.51	4.70	4.73	16.17
7.02	38.36	13.09	10.36	26.04
1.91	43.42	9.92	5.98	36.50
5.56	27.18	6.87	10.46	29.05
5.58	28.14	5.47	12.96	32.23
4.06	20.70	12.56	7.87	16.93
5.84	19.17	5.91	11.95	30.00
8.37	40.96	7.85	5.93	41.25
0.36	31.02	6.88	8.37	26.70
3.34	42.63	-	0.69	47.34
8.59	33.71	14.50	11.72	29.29
15.81	28.21	8.18	12.78	26.52
5.33	10.65	1.31	3.79	15.86
5.18	20.66	8.28	10.94	33.25
4.24	32.99	6.87	8.14	19.66
11.29	23.31	10.92	11.24	27.23
0.06	20.82	3.11	3.58	20.26

表10 青年勞工現職工作應徵

中華民國

項目別	樣本數	雇主給的薪資 福利已符合 自己的期待	自認為 爭取也沒用	擔心給雇主 不好印象， 影響應徵結果
總計	2,494	44.37	15.21	14.46
工作地區				
北部地區	917	41.62	15.49	14.10
中部地區	675	46.19	14.65	15.64
南部地區	644	47.54	14.77	13.48
東部地區	258	46.32	24.38	22.24
員工規模				
29人以下	821	47.47	9.28	13.47
30~49人	306	39.27	16.33	9.33
50~199人	453	39.93	14.40	18.83
200~499人	357	37.08	18.40	16.84
500人及以上	557	45.35	22.66	14.43
總工作年資				
未滿1年	144	53.66	5.21	10.38
1年~未滿3年	656	45.28	15.40	13.33
3年~未滿6年	969	40.92	15.59	17.86
6年~未滿10年	503	45.96	15.76	14.11
10年以上	102	40.29	24.37	14.93
其他	120	50.62	12.71	3.73
現職工作年資				
未滿1年	468	49.16	11.48	15.04
1年~未滿3年	1,019	44.72	14.79	14.62
3年~未滿6年	696	38.26	16.74	17.34
6年以上	191	46.67	22.21	11.90
其他	120	50.62	12.71	3.73
每月薪資				
未滿2萬5,250元	164	43.28	13.47	5.85
2萬5,250元~未滿3萬元	778	40.29	13.60	17.20
3萬元~未滿3.5萬元	688	43.56	12.74	14.79
3.5萬元~未滿4萬元	327	46.17	17.27	15.48
4萬元~未滿4.5萬元	276	41.82	18.66	12.64
4.5萬元~未滿5萬元	108	52.49	24.52	13.11
5萬元以上	153	64.21	20.59	12.80
工作型態				
全時工作	2,286	43.71	15.22	15.64
部分工時工作	208	49.71	15.16	4.86
工作性質				
一般僱用	2,414	44.51	15.13	14.75
派遣人力	80	39.48	18.07	4.60

說明：如表2。

時未提出薪資期望的原因(續)

111年10月

單位：人，%

自己學歷 不是很好， 不敢要求	自己經驗不足 ，不敢要求	自己欠缺 相關證照， 不敢要求	因為有經濟 壓力，只求 趕快找到工作	認為薪資 不是重點， 想先累積經驗
7.73	30.13	7.71	10.72	27.77
7.70	32.14	8.12	9.24	30.52
9.17	30.74	8.61	10.20	25.04
6.38	26.17	5.97	14.06	26.18
5.74	21.52	8.01	10.60	14.70
5.32	28.37	7.99	11.78	31.53
5.95	30.49	8.85	9.06	27.46
10.02	34.46	7.59	10.16	22.67
9.85	32.91	7.34	8.85	28.75
9.88	29.80	7.21	10.43	24.43
7.15	33.97	7.20	9.39	32.94
7.53	35.21	7.40	10.08	27.44
7.21	30.90	8.47	10.87	29.82
9.05	29.43	8.11	12.41	24.53
16.42	21.58	10.15	13.21	15.23
1.67	11.18	2.03	6.53	31.86
6.97	30.04	8.16	12.94	28.33
8.72	32.26	9.21	10.28	25.92
7.49	31.55	6.69	9.76	27.68
9.96	30.44	7.16	14.35	32.53
1.67	11.18	2.03	6.53	31.86
2.70	17.93	3.73	10.22	29.39
7.79	31.14	9.62	15.49	29.15
9.09	33.53	10.10	9.25	29.43
9.97	32.82	7.52	7.77	24.43
8.55	31.71	5.17	8.29	30.00
2.58	22.26	1.72	8.83	29.01
6.60	25.45	2.00	3.84	14.48
8.33	31.91	8.23	10.63	27.84
2.78	15.59	3.47	11.47	27.26
7.67	30.41	7.85	10.71	27.99
9.74	20.46	2.71	11.21	20.48

表11 青年勞工覺得學校所學與現職工作學以致用的程度

中華民國111年10月

單位：人，%

項目別	樣本數	總計	很高	高	普通	低	很低
總計	4,029	100.00	6.21	17.38	47.48	13.02	15.92
性別							
男	1,875	100.00	6.32	15.87	44.79	13.82	19.21
女	2,154	100.00	6.13	18.61	49.68	12.36	13.22
年齡							
15~19歲	112	100.00	4.67	18.42	46.49	13.95	16.46
20~24歲	1,082	100.00	6.10	17.51	47.30	13.37	15.72
25~29歲	2,835	100.00	6.33	17.27	47.60	12.82	15.97
教育程度							
國中及以下	90	100.00	4.25	2.84	48.71	16.78	27.41
高級中等（高中、高職）	861	100.00	3.81	10.70	47.83	13.85	23.82
專科	177	100.00	6.18	18.67	42.50	12.92	19.73
大學	2,596	100.00	5.92	17.83	49.05	13.21	13.98
研究所	305	100.00	16.14	36.94	36.33	7.86	2.73
行業							
農、林、漁、牧業	77	100.00	0.87	22.00	65.30	3.67	8.15
工業	1,208	100.00	4.11	14.98	47.93	14.59	18.38
礦業及土石採取業	59	100.00	2.62	5.10	56.73	21.34	14.21
製造業	757	100.00	4.47	15.20	46.85	15.37	18.11
電力及燃氣供應業	129	100.00	2.09	16.23	50.52	17.71	13.45
用水供應及污染整治業	105	100.00	0.38	9.06	47.20	12.26	31.10
營建工程業	158	100.00	2.71	14.30	53.26	10.64	19.09
服務業	2,744	100.00	6.96	18.20	47.28	12.49	15.07
批發及零售業	740	100.00	3.47	11.94	50.50	14.38	19.72
運輸及倉儲業	154	100.00	5.43	12.77	49.62	16.35	15.83
住宿及餐飲業	223	100.00	3.28	10.93	51.85	12.22	21.72
出版影音及資通訊業	195	100.00	5.76	24.88	45.88	14.52	8.96
金融及保險業	177	100.00	10.28	18.44	51.85	12.74	6.70
不動產業	71	100.00	2.46	6.34	70.96	4.95	15.29
專業、科學及技術服務業	238	100.00	12.53	25.47	43.27	11.60	7.12
支援服務業	98	100.00	0.79	10.84	46.83	18.83	22.71
公共行政及國防；強制性社會安全	125	100.00	8.78	25.74	41.49	13.78	10.21
教育業	162	100.00	13.86	22.38	47.19	7.11	9.45
醫療保健及社會工作服務業	330	100.00	16.68	40.16	30.74	7.51	4.92
藝術、娛樂及休閒服務業	79	100.00	5.75	11.69	49.23	11.42	21.90
其他服務業	152	100.00	12.59	26.85	42.16	9.21	9.20

表11 青年勞工覺得學校所學與現職工作學以致用的程度(續)

中華民國111年10月

單位：人，%

項目別	樣本數	總計	很高	高	普通	低	很低
總計	4,029	100.00	6.21	17.38	47.48	13.02	15.92
工作地區							
北部地區	1,689	100.00	6.37	19.52	45.64	13.12	15.35
中部地區	1,028	100.00	5.71	14.83	49.63	14.88	14.96
南部地區	965	100.00	5.90	15.44	50.16	10.79	17.71
東部地區	347	100.00	14.33	10.28	37.36	11.69	26.34
員工規模							
29人以下	1,306	100.00	5.65	16.49	48.46	12.68	16.71
30~49人	495	100.00	5.34	16.55	49.69	13.77	14.64
50~199人	800	100.00	4.56	15.48	50.51	13.75	15.70
200~499人	539	100.00	6.92	18.50	46.66	10.11	17.82
500人及以上	889	100.00	7.81	19.36	44.34	13.81	14.68
總工作年資							
未滿1年	246	100.00	7.43	24.52	42.96	11.45	13.64
1年~未滿3年	1,042	100.00	8.43	22.77	43.15	12.77	12.88
3年~未滿6年	1,593	100.00	6.81	16.48	48.38	13.03	15.30
6年~未滿10年	820	100.00	3.61	14.68	49.25	14.15	18.31
10年以上	165	100.00	1.62	5.71	46.02	14.71	31.93
其他	163	100.00	3.58	10.21	60.17	10.28	15.76
現職工作年資							
未滿1年	864	100.00	5.04	18.03	48.10	12.46	16.38
1年~未滿3年	1,694	100.00	6.66	18.41	46.10	13.38	15.46
3年~未滿6年	1,046	100.00	7.65	17.30	46.52	13.31	15.22
6年以上	262	100.00	3.88	15.19	47.26	13.64	20.02
其他	163	100.00	3.58	10.21	60.17	10.28	15.76
每月薪資							
未滿2萬5,250元	231	100.00	4.15	11.19	55.76	11.20	17.71
2萬5,250元~未滿3萬元	1,122	100.00	4.17	11.57	50.12	14.85	19.28
3萬元~未滿3.5萬元	1,104	100.00	4.21	13.98	49.34	12.68	19.80
3.5萬元~未滿4萬元	601	100.00	5.18	20.23	44.31	16.65	13.63
4萬元~未滿4.5萬元	468	100.00	7.10	26.53	46.25	9.97	10.14
4.5萬元~未滿5萬元	197	100.00	8.06	25.01	48.67	8.15	10.12
5萬元以上	306	100.00	20.46	31.68	31.91	10.34	5.61
工作型態							
全時工作	3,728	100.00	6.45	18.11	46.49	13.24	15.71
部分工時工作	301	100.00	3.92	10.12	57.15	10.83	17.97
工作性質							
一般僱用	3,918	100.00	6.34	17.60	47.53	12.88	15.64
派遣人力	111	100.00	1.70	9.71	45.53	17.66	25.39

說明：如表2。

表12 青年勞工目前從事部

中華民國

項目別	樣本數	總計	能選擇 工作 時段	想縮短 工作 時間	工作 比較 簡單	對於工 作內容 感興趣	可以 馬上 離職
總計	301	100.00	17.79	6.14	3.25	4.53	3.00
性別							
男	153	100.00	12.18	4.94	4.58	5.23	4.72
女	148	100.00	23.42	7.35	1.92	3.83	1.27
年齡							
15~19歲	45	100.00	8.86	4.04	-	-	0.48
20~24歲	156	100.00	16.63	5.33	3.51	5.56	2.47
25~29歲	100	100.00	24.92	8.86	4.53	5.01	5.41
教育程度							
國中及以下	30	100.00	3.20	-	2.89	-	-
高級中等（高中、高職）	160	100.00	16.68	6.18	3.35	3.84	0.86
專科	12	100.00	9.11	8.86	-	8.45	15.73
大學	95	100.00	25.94	8.10	3.80	7.06	6.47
研究所	4	100.00	20.42	-	-	-	-
行業							
農、林、漁、牧業	5	100.00	-	-	-	10.61	-
工業	44	100.00	26.52	6.01	4.64	13.67	-
礦業及土石採取業	5	100.00	-	-	24.39	20.63	-
製造業	31	100.00	25.01	7.59	3.43	6.61	-
電力及燃氣供應業	-	-	-	-	-	-	-
用水供應及污染整治業	3	100.00	15.25	-	84.75	-	-
營建工程業	5	100.00	34.77	-	-	45.72	-
服務業	252	100.00	16.79	6.17	3.09	3.44	3.36
批發及零售業	74	100.00	11.55	6.22	2.43	7.27	4.09
運輸及倉儲業	7	100.00	6.19	-	73.13	0.86	-
住宿及餐飲業	59	100.00	19.56	6.03	-	-	3.58
出版影音及資通訊業	11	100.00	50.09	-	-	18.82	-
金融及保險業	7	100.00	35.70	-	-	-	-
不動產業	3	100.00	13.08	-	-	-	46.75
專業、科學及技術服務業	11	100.00	36.54	-	-	-	-
支援服務業	8	100.00	12.37	-	38.49	-	20.61
公共行政及國防；強制性社會安全	8	100.00	7.08	-	17.45	-	-
教育業	34	100.00	3.30	2.90	3.29	3.58	-
醫療保健及社會工作服務業	15	100.00	31.39	15.69	-	-	-
藝術、娛樂及休閒服務業	13	100.00	12.30	15.20	10.56	12.67	-
其他服務業	2	100.00	-	74.68	-	-	-

分時間工作的主要原因

111年10月

單位：人，%

職類 特性	因為目前 還是學生	貼補 家用	幫忙 親友	等待 服兵役	打發 時間	家庭因素(育兒、照 顧病人及老人等)， 無法擔任全時工作	體力上無法 擔任全時 工作	找不到 全時工作	公司業務緊 縮，縮短工 時因應	
	3.46	41.80	7.38	1.16	1.43	2.32	5.80	1.24	0.03	0.66
	4.36	47.22	5.78	1.12	2.86	2.56	3.71	-	0.07	0.68
	2.56	36.37	8.98	1.20	-	2.08	7.91	2.49	-	0.64
	-	67.22	10.44	-	-	-	0.15	-	-	-
	1.68	49.41	8.51	1.10	2.58	1.04	1.62	-	-	0.57
	8.80	13.18	3.51	1.91	-	1.25	16.99	4.32	0.11	1.18
	4.05	57.52	16.06	-	-	12.00	0.23	4.05	-	-
	2.43	51.29	8.42	0.66	0.58	1.21	3.32	0.57	-	0.61
	7.25	15.73	9.93	-	-	11.07	0.98	12.90	-	-
	4.87	22.17	0.45	2.72	3.81	0.04	13.37	-	0.11	1.09
	-	38.86	40.72	-	-	-	-	-	-	-
	-	78.22	4.16	-	-	7.00	-	-	-	-
	3.01	22.11	2.87	5.38	-	3.34	6.42	3.01	-	3.01
	-	-	25.71	20.63	-	-	8.64	-	-	-
	3.80	23.39	3.53	6.72	-	4.22	8.08	3.81	-	3.81
	-	-	-	-	-	-	-	-	-	-
	-	-	-	-	-	-	-	-	-	-
	-	19.51	-	-	-	-	-	-	-	-
	3.52	44.06	7.92	0.66	1.60	2.19	5.74	1.03	0.04	0.38
	4.03	34.66	11.40	1.48	3.25	4.35	6.57	1.48	-	1.24
	0.86	12.81	-	-	-	-	6.15	-	-	-
	-	54.29	8.87	-	-	1.70	4.44	1.52	-	-
	-	31.09	-	-	-	-	-	-	-	-
	35.70	10.75	-	-	-	-	17.85	-	-	-
	-	40.17	-	-	-	-	-	-	-	-
	11.50	41.64	-	-	-	-	10.32	-	-	-
	-	16.95	-	-	11.59	-	-	-	-	-
	-	8.74	32.10	10.17	-	12.43	4.96	-	7.08	-
	3.07	76.20	4.09	-	-	-	3.58	-	-	-
	7.35	20.15	6.71	-	-	-	18.71	-	-	-
	12.67	20.00	3.88	-	8.05	4.67	-	-	-	-
	-	-	-	25.32	-	-	-	-	-	-

表13 青年勞工獲得

中華民國

項目別	樣本數	從政府 提供之 求職管 道	透過 網站 (或 APP) 應徵			現場 服務	公立 就業服 務機構	現場徵 才活動 或就業 博覽會
			台灣 就業通 網站	其他政 府機關 網站				
總計	4,029	17.98	10.63	9.36	1.84	10.86	7.07	6.03
性別								
男	1,875	16.72	8.85	7.72	1.89	10.40	7.02	5.37
女	2,154	19.01	12.10	10.71	1.79	11.24	7.11	6.57
年齡								
15~19歲	112	12.21	11.51	10.20	4.54	0.95	0.94	-
20~24歲	1,082	17.48	9.88	9.26	0.91	10.63	6.72	6.05
25~29歲	2,835	18.45	10.91	9.37	2.11	11.42	7.51	6.30
教育程度								
國中及以下	90	12.71	8.47	8.11	0.53	4.54	3.10	1.44
高級中等（高中、高職）	861	19.44	11.29	10.82	1.29	12.07	8.97	5.10
專科	177	13.58	8.89	7.61	1.28	8.17	6.44	5.68
大學	2,596	17.85	10.95	9.39	2.16	10.50	7.02	5.83
研究所	305	19.05	7.95	6.38	1.57	13.95	3.67	12.01
行業								
農、林、漁、牧業	77	35.60	29.89	19.26	10.63	21.31	17.60	16.44
工業	1,208	16.29	8.91	8.42	0.69	10.91	6.29	6.90
礦業及土石採取業	59	39.01	4.41	2.47	2.47	6.85	2.82	4.04
製造業	757	16.89	9.67	9.14	0.68	11.49	6.76	7.30
電力及燃氣供應業	129	46.37	8.35	3.32	5.03	6.34	3.94	2.44
用水供應及污染整治業	105	19.15	6.46	5.46	1.71	6.13	3.55	3.03
營建工程業	158	11.22	5.32	5.32	0.43	8.58	4.26	5.40
服務業	2,744	18.53	11.19	9.67	2.22	10.82	7.32	5.70
批發及零售業	740	16.33	9.59	9.18	0.96	11.32	7.56	6.35
運輸及倉儲業	154	27.28	13.63	13.35	0.41	11.35	8.84	7.85
住宿及餐飲業	223	19.25	15.44	15.08	2.02	8.77	8.10	2.36
出版影音及資通訊業	195	19.89	9.97	9.61	0.35	15.36	7.32	10.62
金融及保險業	177	9.97	5.53	1.83	4.79	3.96	3.84	1.27
不動產業	71	14.53	11.10	10.53	0.57	9.07	8.52	0.55
專業、科學及技術服務業	238	13.17	7.19	5.54	2.15	10.29	4.56	7.96
支援服務業	98	12.53	5.31	5.31	-	10.38	8.21	5.25
公共行政及國防；強制性社會安全	125	80.45	52.86	15.94	39.27	16.42	13.12	4.78
教育業	162	25.82	12.11	7.90	5.73	10.46	6.08	4.38
醫療保健及社會工作服務業	330	18.24	11.03	10.23	1.12	12.38	6.37	7.58
藝術、娛樂及休閒服務業	79	19.50	10.29	5.99	4.54	9.89	9.89	1.11
其他服務業	152	23.18	14.68	13.13	1.55	12.86	10.94	7.35

說明：本問項可複選。

現職的方法

111年10月

單位：人，%

參加政府機關考試	其他	從私立就業服務機構提供之求職管道	透過網站(或APP)應徵	私立就業服務機構現場服務	其他	其他求職管道	公司機構網站	社群網站	報紙或平面媒體廣告	參加公司機構考試	親友推薦	自我推薦	師長推薦	其他
1.34	-	49.33	48.11	0.91	0.59	51.88	7.03	4.48	2.15	2.39	30.93	4.71	5.71	2.73
1.79	-	42.28	40.83	1.04	0.56	58.04	7.16	4.73	2.64	2.60	36.24	5.73	6.70	2.49
0.96	-	55.09	54.07	0.81	0.62	46.84	6.93	4.27	1.75	2.21	26.58	3.87	4.90	2.93
0.02	-	37.97	36.87		0.00	60.46	5.27	2.87	3.12	0.02	35.90	5.11	8.98	6.12
0.99	-	44.21	42.33	1.00	1.11	56.65	4.72	5.49	1.94	1.21	31.49	5.11	8.31	4.25
1.55	-	52.03	51.10	0.87	0.40	49.46	8.10	4.12	2.19	3.00	30.46	4.52	4.45	1.93
-	-	24.33	24.33	0.00	0.00	72.31	0.78	3.32	4.81	0.00	56.13	7.41	5.08	1.20
0.64	-	38.52	36.05	1.49	1.19	62.04	3.95	5.77	3.32	1.39	39.51	5.90	6.40	1.97
0.44	-	46.75	46.21	0.04	0.55	55.18	5.27	7.28	3.63	0.01	25.70	5.78	6.25	7.05
1.77	-	53.57	52.62	0.81	0.47	47.52	7.31	3.90	1.67	2.77	28.44	4.22	5.10	2.93
0.88	-	55.98	55.53	0.86	0.07	49.12	16.77	4.13	0.87	4.35	20.97	3.70	8.58	1.33
2.43	-	40.93	39.05	1.88	0.00	45.11	3.48	9.70	2.78	0.14	20.05	9.51	6.20	2.78
0.72	-	49.46	48.48	1.07	0.21	53.65	6.42	2.75	2.18	2.85	36.79	3.59	4.14	2.49
31.62	-	10.99	8.50	-	2.49	68.72	1.94	5.81	1.94	8.50	58.91	1.84	1.42	-
0.24	-	51.92	51.43	0.58	0.26	50.90	7.73	2.93	2.47	2.95	32.96	3.28	4.45	2.39
39.92	-	7.17	7.17	0.00	0.00	51.65	8.09	2.31	2.34	19.70	27.45	3.50	2.33	3.32
9.60	-	32.28	32.17	0.50	0.00	66.71	1.99	1.48	0.00	3.91	58.23	2.90	1.62	0.21
0.12	-	40.91	37.29	3.62	0.00	66.56	0.03	1.96	0.83	1.31	54.92	5.19	2.86	3.18
1.55	-	49.30	48.01	0.86	0.72	51.28	7.26	5.07	2.13	2.23	28.91	5.09	6.26	2.81
0.60	-	52.65	51.51	0.87	0.59	51.11	5.30	5.03	2.18	0.61	33.92	5.88	2.94	0.71
12.22	-	37.60	37.60	0.00	0.00	60.07	15.13	3.55	1.63	5.96	38.42	1.50	5.98	3.21
-	-	49.01	47.08	0.31	1.62	50.83	2.80	7.94	4.11	2.08	27.79	6.32	4.57	3.63
0.71	-	60.01	57.33	1.27	1.41	41.39	9.35	3.37	0.60	2.77	18.68	3.09	4.33	4.07
2.15	-	39.13	39.00	0.11	0.02	62.61	18.93	3.10	0.38	12.93	28.13	5.42	6.31	6.11
0.59	-	69.18	69.18	0.00	0.00	36.86	4.32	1.06	0.00	0.01	30.06	0.01	3.29	0.57
-	-	58.33	58.15	0.18	0.00	41.48	5.64	3.41	0.39	0.00	20.38	4.64	11.74	1.85
-	-	54.80	54.80	1.13	0.00	52.06	2.36	3.96	7.29	0.00	41.33	1.38	2.93	1.14
20.30	-	7.00	7.00	0.00	0.00	32.15	12.00	3.38	2.93	1.78	16.41	6.02	2.72	0.00
7.58	-	28.03	26.53	0.75	0.75	63.07	10.45	4.08	0.78	2.64	28.65	4.40	24.55	2.54
0.72	-	51.92	49.47	2.00	1.26	52.12	13.78	5.21	1.34	4.03	19.67	5.63	7.43	7.46
0.92	-	44.36	44.36	0.92	0.00	51.11	0.48	10.51	0.00	0.24	31.74	3.12	3.16	2.09
0.39	-	28.43	26.13	2.98	0.00	67.49	7.61	6.07	0.81	3.90	33.89	8.27	12.72	4.71

表13 青年勞工獲得

中華民國

項目別	樣本數	從政府 提供之 求職管 道	透過 網站 (或 APP) 應徵		現場 服務	各公立 就業服 務機構	現場徵 才活動 或就業 博覽會	
			台灣 就業通 網站	其他政 府機關 網站				
總計	4,029	17.98	10.63	9.36	1.84	10.86	7.07	6.03
工作地區								
北部地區	1,689	15.83	9.38	8.12	1.56	8.94	5.81	5.35
中部地區	1,028	20.49	12.04	10.89	1.77	13.58	8.20	6.99
南部地區	965	19.27	12.00	10.77	2.27	11.56	8.56	5.95
東部地區	347	36.43	12.66	7.64	7.27	26.60	12.22	17.03
員工規模								
29人以下	1,306	15.87	10.01	9.26	0.97	9.90	6.90	5.12
30~49人	495	18.14	10.75	8.30	3.12	10.21	7.01	4.72
50~199人	800	18.95	12.86	10.86	2.32	11.14	8.37	5.40
200~499人	539	20.16	11.26	9.21	3.27	11.30	7.41	6.01
500人及以上	889	19.59	10.13	9.06	1.99	12.05	6.55	7.89
總工作年資								
未滿1年	246	23.33	14.97	13.72	1.25	13.90	10.63	6.42
1年~未滿3年	1,042	20.22	12.33	10.38	2.40	11.39	6.84	6.86
3年~未滿6年	1,593	17.22	9.14	8.00	2.03	11.55	7.71	6.60
6年~未滿10年	820	16.83	10.37	9.16	1.54	10.31	6.77	5.12
10年以上	165	22.09	13.93	13.90	0.08	12.52	8.24	5.96
其他	163	8.57	7.44	7.16	0.96	1.19	0.08	1.11
現職工作年資								
未滿1年	864	22.26	15.70	13.80	3.23	13.01	9.46	6.58
1年~未滿3年	1,694	18.80	10.73	9.41	1.86	11.90	8.15	5.98
3年~未滿6年	1,046	15.68	7.95	6.99	1.07	9.27	4.96	6.67
6年以上	262	16.11	7.27	6.24	1.04	11.77	6.72	6.25
其他	163	8.57	7.44	7.16	0.96	1.19	0.08	1.11
每月薪資								
未滿2萬5,250元	231	17.38	11.88	11.37	4.95	7.52	6.48	1.99
2萬5,250元~未滿3萬元	1,122	19.01	12.12	11.23	1.03	12.96	9.39	6.42
3萬元~未滿3.5萬元	1,104	17.60	10.93	9.88	1.31	11.47	8.73	5.12
3.5萬元~未滿4萬元	601	19.11	12.51	9.76	3.32	8.10	5.30	5.27
4萬元~未滿4.5萬元	468	16.40	7.56	6.29	1.28	8.67	3.64	7.02
4.5萬元~未滿5萬元	197	16.90	8.63	6.20	3.03	10.41	3.30	7.88
5萬元以上	306	17.03	5.84	4.96	1.18	12.41	4.12	9.85
工作型態								
全時工作	3,728	18.16	10.53	9.14	1.71	11.24	7.32	6.26
部分工時工作	301	16.18	11.62	11.58	3.11	7.12	4.58	3.75
工作性質								
一般僱用	3,918	18.14	10.69	9.39	1.88	10.98	7.10	6.14
派遣人力	111	12.18	8.58	8.44	0.30	6.78	6.02	2.31

說明：如表2。

現職的方法(續)

111年10月

單位：人，%

參加政府機關考試	其他	從私立就業服務機構提供之求職管道	透過網站(或APP)應徵	私立就業服務機構現場服務	其他	其他求職管道	公司機構網站	社群網站	報紙或平面媒體廣告	參加公司機構考試	親友推薦	自我推薦	師長推薦	其他
1.34	-	49.33	48.11	0.91	0.59	51.88	7.03	4.48	2.15	2.39	30.93	4.71	5.71	2.73
1.12	-	50.76	49.42	0.84	0.80	50.29	7.57	4.05	1.57	2.34	29.41	4.67	5.80	2.78
1.15	-	50.26	49.22	1.10	0.15	50.92	5.60	3.87	2.89	2.53	31.35	4.39	4.61	2.52
1.97	-	45.40	44.52	0.74	0.49	56.35	7.18	5.70	2.73	2.31	33.88	5.01	6.58	2.95
3.02	-	39.85	35.15	3.18	1.84	59.35	9.22	12.58	1.81	2.67	35.27	6.89	8.02	1.01
0.76	-	46.81	45.47	1.06	0.47	54.38	3.30	5.38	2.64	1.22	36.79	5.73	4.88	1.09
1.97	-	52.10	49.43	0.44	2.24	46.56	5.51	2.71	2.83	1.44	26.86	3.67	6.14	3.24
0.92	-	60.22	58.94	1.36	0.48	42.09	3.63	6.20	2.31	1.18	25.14	2.56	5.15	2.93
2.70	-	53.31	52.67	0.65	0.71	46.21	5.98	0.96	1.63	3.77	30.59	3.60	4.88	1.91
1.73	-	45.31	44.49	0.70	0.34	56.53	14.46	3.95	1.39	4.37	27.10	5.01	7.26	4.95
1.44	-	51.68	48.57	2.56	0.54	47.83	3.92	6.35	-	0.88	30.40	4.91	4.90	1.94
1.79	-	50.58	49.60	0.89	0.76	50.35	8.48	4.05	2.08	2.11	26.59	3.63	7.71	3.83
1.42	-	51.94	50.99	0.76	0.35	50.00	7.68	4.18	2.42	2.72	30.63	3.35	5.29	3.05
1.20	-	46.46	45.58	0.98	0.18	54.91	5.54	4.54	2.48	3.39	34.94	6.78	3.17	2.06
0.12	-	37.33	36.52	0.81	-	63.22	8.23	5.18	0.92	1.34	40.40	8.70	3.80	0.52
0.01	-	42.13	38.47	0.19	3.46	56.86	3.67	5.81	2.49	-	31.60	8.48	11.18	0.45
1.20	-	59.48	57.93	1.50	0.49	42.66	7.07	5.64	1.77	1.54	28.04	2.40	3.86	0.59
1.66	-	51.00	50.05	0.64	0.61	50.24	8.12	4.22	1.47	2.39	30.76	4.32	5.67	2.81
1.25	-	44.26	43.58	0.79	0.17	55.98	5.75	3.94	2.97	3.46	31.98	4.79	5.90	4.14
1.18	-	33.03	31.21	1.82	-	70.64	7.78	3.41	4.11	2.92	36.24	10.67	6.41	5.38
0.01	-	42.13	38.47	0.19	3.46	56.86	3.67	5.81	2.49	-	31.60	8.48	11.18	0.45
0.43	-	44.98	43.05	1.18	0.75	54.72	3.82	7.21	3.95	0.95	33.05	8.91	10.65	1.78
0.36	-	47.60	45.34	1.43	1.03	55.48	4.13	5.10	3.74	0.56	36.97	5.30	5.46	1.45
0.69	-	52.25	51.96	0.28	0.28	49.29	5.64	3.97	1.85	1.53	31.36	4.26	4.76	1.69
2.90	-	56.25	55.56	0.83	0.21	43.55	6.74	3.97	1.19	2.41	24.60	1.37	6.25	2.93
3.76	-	46.24	44.90	1.06	0.74	51.03	10.10	4.29	0.76	5.41	26.15	5.44	4.16	5.05
1.60	-	43.83	43.16	0.93	-	56.48	10.67	2.04	0.06	5.93	24.17	3.69	6.60	8.99
1.55	-	45.63	44.69	0.85	0.69	57.48	18.17	4.08	0.73	6.40	27.90	5.55	5.93	4.19
1.40	-	50.34	49.22	0.88	0.55	50.87	7.31	4.19	1.91	2.55	30.15	4.21	5.20	2.95
0.74	-	39.39	37.20	1.26	0.93	61.85	4.34	7.30	4.43	0.75	38.53	9.60	10.71	0.60
1.37	-	49.26	48.05	0.86	0.61	51.92	7.11	4.41	2.13	2.42	30.69	4.83	5.77	2.78
0.12	-	51.66	50.34	2.87	-	50.55	4.46	6.82	2.86	1.34	39.35	0.36	3.66	1.18

表14 非學生青年勞工現職工作年資

中華民國111年10月

單位：人，%

項目別	樣本數	總計	未滿 1年	1年~ 未滿 3年	3年~ 未滿 6年	6年 以上	平均 工作年資 (年)
總計	3,866	100.00	21.87	44.12	26.80	7.22	2.50
性別							
男	1,785	100.00	21.77	42.26	27.19	8.77	2.63
女	2,081	100.00	21.94	45.59	26.48	5.99	2.39
年齡							
15~19歲	69	100.00	36.26	55.00	8.73	-	1.27
20~24歲	974	100.00	31.13	52.01	14.65	2.22	1.70
25~29歲	2,823	100.00	18.05	40.90	31.78	9.26	2.83
教育程度							
國中及以下	68	100.00	14.26	44.32	37.87	3.56	2.51
高級中等（高中、高職）	748	100.00	20.51	41.16	23.84	14.49	2.90
專科	176	100.00	19.49	33.79	30.74	15.98	3.17
大學	2,571	100.00	22.61	44.85	27.26	5.28	2.38
研究所	303	100.00	22.43	51.21	25.23	1.13	2.07
行業							
農、林、漁、牧業	75	100.00	28.70	36.70	28.47	6.13	2.52
工業	1,187	100.00	20.25	45.39	27.14	7.23	2.57
礦業及土石採取業	59	100.00	14.77	37.50	33.96	13.77	3.38
製造業	740	100.00	19.30	45.00	28.04	7.66	2.64
電力及燃氣供應業	129	100.00	11.49	42.07	43.17	3.28	2.71
用水供應及污染整治業	103	100.00	21.31	51.80	20.52	6.37	2.16
營建工程業	156	100.00	25.44	47.13	22.15	5.29	2.22
服務業	2,604	100.00	22.45	43.67	26.67	7.22	2.47
批發及零售業	704	100.00	23.83	41.95	24.38	9.84	2.54
運輸及倉儲業	152	100.00	13.31	49.07	29.83	7.78	2.86
住宿及餐飲業	179	100.00	20.35	39.24	30.46	9.96	2.77
出版影音及資通訊業	189	100.00	28.43	41.51	26.24	3.82	2.16
金融及保險業	175	100.00	19.51	41.67	34.19	4.63	2.57
不動產業	69	100.00	17.78	51.07	28.63	2.53	2.22
專業、科學及技術服務業	231	100.00	26.21	48.88	21.69	3.23	2.05
支援服務業	96	100.00	25.10	44.80	23.41	6.68	2.38
公共行政及國防；強制性社會安全	123	100.00	30.48	43.98	21.25	4.28	2.10
教育業	136	100.00	18.66	54.76	23.97	2.61	2.09
醫療保健及社會工作服務業	326	100.00	20.65	44.41	29.65	5.28	2.48
藝術、娛樂及休閒服務業	72	100.00	26.06	38.81	34.79	0.33	2.21
其他服務業	152	100.00	13.31	44.91	28.83	12.95	2.94

說明：總工作年資之「其他」項係指目前仍為學生，且只有打工經驗者。

表14 非學生青年勞工現職工作年資(續)

中華民國111年10月

單位：人，%

項目別	樣本數	總計	未滿 1年	1年~ 未滿 3年	3年~ 未滿 6年	6年 以上	平均 工作年資 (年)
總計	3,866	100.00	21.87	44.12	26.80	7.22	2.50
工作地區							
北部地區	1,618	100.00	21.86	43.81	27.62	6.71	2.49
中部地區	991	100.00	20.23	45.06	26.56	8.15	2.58
南部地區	919	100.00	24.16	43.07	25.15	7.63	2.43
東部地區	338	100.00	14.91	55.89	25.55	3.65	2.41
員工規模							
29人以下	1,237	100.00	23.04	43.19	25.97	7.80	2.47
30~49人	474	100.00	21.97	42.88	29.38	5.77	2.41
50~199人	776	100.00	24.58	46.38	23.37	5.67	2.24
200~499人	522	100.00	24.39	44.34	22.07	9.20	2.49
500人及以上	857	100.00	18.16	44.41	30.44	6.99	2.70
總工作年資							
未滿1年	246	100.00	100.00	-	-	-	0.54
1年~未滿3年	1,042	100.00	22.32	77.68	-	-	1.43
3年~未滿6年	1,593	100.00	15.93	36.66	47.41	-	2.61
6年~未滿10年	820	100.00	12.39	32.85	28.17	26.59	3.70
10年以上	165	100.00	11.81	27.63	25.49	35.07	4.85
每月薪資							
未滿2萬5,250元	117	100.00	31.59	45.08	19.61	3.71	1.86
2萬5,250元~未滿3萬元	1,085	100.00	25.96	41.56	24.90	7.58	2.40
3萬元~未滿3.5萬元	1,096	100.00	22.08	47.26	24.24	6.42	2.37
3.5萬元~未滿4萬元	597	100.00	18.96	42.68	31.46	6.91	2.64
4萬元~未滿4.5萬元	468	100.00	19.14	41.04	30.20	9.61	2.78
4.5萬元~未滿5萬元	197	100.00	16.39	46.85	27.65	9.10	2.79
5萬元以上	306	100.00	15.65	47.03	31.13	6.20	2.69
工作型態							
全時工作	3,691	100.00	21.67	43.96	26.98	7.39	2.52
部分工時工作	175	100.00	25.48	47.02	23.47	4.03	2.07
工作性質							
一般僱用	3,762	100.00	21.50	44.10	27.08	7.32	2.52
派遣人力	104	100.00	34.71	44.86	16.74	3.70	1.85

表15 非學生青年勞工總工作年資

中華民國111年10月

單位：人，%

項目別	樣本數	總計	未滿 1年	1年~ 未滿 3年	3年~ 未滿 6年	6年~ 未滿 10年	10年 以上	平均累計 工作年資 (年)
總計	3,866	100.00	6.15	26.63	41.47	21.37	4.38	4.28
性別								
男	1,785	100.00	7.10	26.48	39.83	20.59	6.00	4.34
女	2,081	100.00	5.40	26.74	42.78	21.99	3.09	4.23
年齡								
15~19歲	69	100.00	14.69	48.60	36.71	-	-	2.17
20~24歲	974	100.00	13.14	50.18	27.31	9.37	-	2.66
25~29歲	2,823	100.00	3.34	17.30	46.85	26.38	6.12	4.94
教育程度								
國中及以下	68	100.00	6.02	18.55	34.24	33.47	7.73	5.03
高級中等（高中、高職）	748	100.00	4.56	21.50	32.49	29.47	11.97	5.25
專科	176	100.00	4.02	15.63	40.01	34.28	6.07	5.34
大學	2,571	100.00	6.01	27.11	44.76	19.78	2.35	4.08
研究所	303	100.00	12.40	43.34	39.25	4.32	0.69	2.83
行業								
農、林、漁、牧業	75	100.00	8.95	30.50	44.26	12.52	3.76	3.95
工業	1,187	100.00	5.41	27.83	39.90	21.93	4.92	4.36
礦業及土石採取業	59	100.00	3.71	14.12	50.29	26.96	4.92	5.01
製造業	740	100.00	5.12	27.77	40.16	21.45	5.49	4.41
電力及燃氣供應業	129	100.00	5.65	31.86	43.26	17.03	2.21	3.82
用水供應及污染整治業	103	100.00	9.92	38.10	25.46	22.57	3.94	3.64
營建工程業	156	100.00	6.52	27.22	39.43	24.53	2.29	4.22
服務業	2,604	100.00	6.42	26.17	42.04	21.18	4.18	4.25
批發及零售業	704	100.00	5.72	24.16	38.21	25.67	6.25	4.60
運輸及倉儲業	152	100.00	5.50	19.34	41.33	29.51	4.32	4.74
住宿及餐飲業	179	100.00	6.05	18.06	44.61	25.34	5.94	4.72
出版影音及資通訊業	189	100.00	9.56	31.76	45.95	9.99	2.75	3.55
金融及保險業	175	100.00	4.87	25.38	51.75	16.28	1.72	3.91
不動產業	69	100.00	10.79	25.94	25.42	36.44	1.41	4.36
專業、科學及技術服務業	231	100.00	7.19	35.06	42.06	13.03	2.66	3.71
支援服務業	96	100.00	8.88	24.90	46.89	17.74	1.58	4.13
公共行政及國防；強制性社會安全	123	100.00	6.38	29.36	40.80	23.45	-	3.92
教育業	136	100.00	8.91	36.58	39.63	12.55	2.32	3.34
醫療保健及社會工作服務業	326	100.00	5.10	30.64	45.71	16.08	2.47	3.96
藝術、娛樂及休閒服務業	72	100.00	4.91	20.35	45.55	25.46	3.73	4.43
其他服務業	152	100.00	4.79	26.01	37.70	27.65	3.85	4.32

表15 非學生青年勞工總工作年資(續)

中華民國111年10月

單位：人，%

項目別	樣本數	總計	未滿 1年	1年~ 未滿 3年	3年~ 未滿 6年	6年~ 未滿 10年	10年 以上	平均累計 工作年資 (年)
總計	3,866	100.00	6.15	26.63	41.47	21.37	4.38	4.28
工作地區								
北部地區	1,618	100.00	6.17	26.78	42.64	20.34	4.07	4.23
中部地區	991	100.00	5.54	26.40	39.96	22.09	6.01	4.42
南部地區	919	100.00	6.86	26.88	40.61	22.49	3.16	4.21
東部地區	338	100.00	5.36	20.73	36.71	30.61	6.59	4.83
員工規模								
29人以下	1,237	100.00	6.41	26.73	38.42	23.88	4.56	4.35
30~49人	474	100.00	6.77	24.74	41.66	22.81	4.02	4.36
50~199人	776	100.00	5.31	25.05	42.90	23.29	3.45	4.29
200~499人	522	100.00	5.45	27.07	39.95	23.21	4.31	4.36
500人及以上	857	100.00	6.31	27.61	45.15	16.21	4.73	4.15
現職工作年資								
未滿1年	864	100.00	28.14	27.17	30.21	12.11	2.37	2.99
1年~未滿3年	1,694	100.00	-	46.88	34.46	15.91	2.74	3.76
3年~未滿6年	1,046	100.00	-	-	73.37	22.46	4.17	5.18
6年以上	262	100.00	-	-	-	78.72	21.28	8.06
每月薪資								
未滿2萬5,250元	117	100.00	12.27	29.51	47.60	8.47	2.15	3.14
2萬5,250元~未滿3萬元	1,085	100.00	7.23	27.20	38.17	22.39	5.02	4.31
3萬元~未滿3.5萬元	1,096	100.00	5.21	25.08	40.74	23.84	5.13	4.47
3.5萬元~未滿4萬元	597	100.00	4.83	23.39	45.19	22.78	3.81	4.36
4萬元~未滿4.5萬元	468	100.00	6.10	24.71	44.64	20.74	3.81	4.38
4.5萬元~未滿5萬元	197	100.00	3.08	28.01	44.77	20.84	3.30	4.32
5萬元以上	306	100.00	7.17	35.26	40.01	14.39	3.18	3.74
工作型態								
全時工作	3,691	100.00	5.93	26.53	41.45	21.74	4.35	4.31
部分工時工作	175	100.00	10.18	28.36	41.88	14.64	4.93	3.74
工作性質								
一般僱用	3,762	100.00	6.06	26.60	41.60	21.28	4.46	4.29
派遣人力	104	100.00	9.30	27.36	36.87	24.73	1.73	4.14

表16 非學生青年勞工

中華民國

項目別	樣本數	總計	未滿 2萬5,250元	2萬5,250元~ 未滿3萬元
總計	3,866	100.00	3.45	28.79
性別				
男	1,785	100.00	2.80	24.90
女	2,081	100.00	3.97	31.89
年齡				
15~19歲	69	100.00	20.31	39.96
20~24歲	974	100.00	6.67	36.18
25~29歲	2,823	100.00	1.82	25.75
教育程度				
國中及以下	68	100.00	6.74	48.29
高級中等（高中、高職）	748	100.00	8.25	42.95
專科	176	100.00	3.67	31.97
大學	2,571	100.00	2.28	27.03
研究所	303	100.00	0.36	2.33
行業				
農、林、漁、牧業	75	100.00	7.83	37.66
工業	1,187	100.00	2.14	28.15
礦業及土石採取業	59	100.00	2.62	21.48
製造業	740	100.00	2.46	27.80
電力及燃氣供應業	129	100.00	-	6.27
用水供應及污染整治業	103	100.00	0.66	19.19
營建工程業	156	100.00	0.76	31.87
服務業	2,604	100.00	3.92	29.00
批發及零售業	704	100.00	4.05	39.60
運輸及倉儲業	152	100.00	3.43	14.48
住宿及餐飲業	179	100.00	9.51	30.85
出版影音及資通訊業	189	100.00	1.08	8.05
金融及保險業	175	100.00	5.83	9.98
不動產業	69	100.00	0.59	26.12
專業、科學及技術服務業	231	100.00	1.40	20.19
支援服務業	96	100.00	1.37	34.76
公共行政及國防；強制性社會安全	123	100.00	2.79	16.72
教育業	136	100.00	5.20	28.51
醫療保健及社會工作服務業	326	100.00	1.40	20.44
藝術、娛樂及休閒服務業	72	100.00	4.33	40.50
其他服務業	152	100.00	2.86	47.77

說明：薪資為受僱者經常性收入，包含本薪、加班費、按月給付之固定津貼及獎金。

現職工作的每月薪資

111年10月

單位：人，%

3萬元~未滿 3.5萬元	3.5萬元~ 未滿4萬元	4萬元~未滿 4.5萬元	4.5萬元~ 未滿5萬元	5萬元 以上	平均 每月薪資 (元)
27.64	14.35	11.70	5.06	9.02	34,918
27.16	12.99	12.51	6.01	13.63	36,726
28.02	15.43	11.05	4.29	5.35	33,477
28.29	5.40	4.03	1.93	0.08	27,743
30.08	11.57	8.02	2.47	5.00	31,892
26.71	15.62	13.26	6.10	10.75	36,228
10.91	22.09	4.01	5.31	2.65	30,527
29.61	7.73	5.98	2.46	3.02	30,158
31.08	14.23	11.14	3.99	3.91	32,600
29.79	16.24	13.05	4.83	6.77	34,625
7.82	13.31	16.74	13.62	45.83	51,047
44.38	8.24	-	1.89	-	28,917
25.10	12.08	13.32	6.18	13.03	36,532
21.91	19.38	18.25	7.31	9.05	35,368
23.20	12.44	13.23	6.23	14.65	37,165
37.75	12.67	23.21	11.43	8.68	37,550
41.07	14.43	11.46	5.71	7.48	34,235
32.78	10.00	13.34	5.66	5.59	33,472
28.53	15.20	11.13	4.65	7.57	34,337
29.57	11.86	7.60	2.74	4.59	32,129
27.67	23.58	11.75	3.50	15.58	37,165
34.06	12.61	8.03	4.02	0.92	31,001
20.52	15.14	21.76	12.34	21.12	41,832
24.86	14.53	15.38	10.60	18.81	38,938
34.28	16.07	13.11	3.54	6.29	34,286
24.28	22.21	11.27	5.17	15.48	38,513
35.20	12.95	8.27	3.68	3.77	33,151
16.54	35.98	18.93	2.38	6.67	35,694
31.70	21.02	7.69	4.39	1.49	32,360
26.51	16.08	18.85	6.28	10.45	36,941
24.65	13.57	10.52	2.93	3.51	32,466
24.34	16.75	7.71	-	0.57	30,416

表16 非學生青年勞工

中華民國

項目別	樣本數	總計	未滿 2萬5,250元	2萬5,250元~ 未滿3萬元
總計	3,866	100.00	3.45	28.79
工作地區				
北部地區	1,618	100.00	2.55	20.96
中部地區	991	100.00	3.94	38.26
南部地區	919	100.00	4.98	36.69
東部地區	338	100.00	5.41	38.22
員工規模				
29人以下	1,237	100.00	4.02	41.77
30~49人	474	100.00	3.53	30.04
50~199人	776	100.00	2.80	24.45
200~499人	522	100.00	2.54	22.19
500人及以上	857	100.00	3.29	15.82
總工作年資				
未滿1年	246	100.00	6.88	33.80
1年~未滿3年	1,042	100.00	3.82	29.41
3年~未滿6年	1,593	100.00	3.96	26.49
6年~未滿10年	820	100.00	1.37	30.15
10年以上	165	100.00	1.69	32.97
現職工作年資				
未滿1年	864	100.00	4.98	34.18
1年~未滿3年	1,694	100.00	3.52	27.12
3年~未滿6年	1,046	100.00	2.52	26.75
6年以上	262	100.00	1.77	30.22
工作型態				
全時工作	3,691	100.00	1.08	28.06
部分工時工作	175	100.00	46.84	42.09
工作性質				
一般僱用	3,762	100.00	3.38	28.55
派遣人力	104	100.00	5.72	37.21

現職工作的每月薪資(續)

111年10月

單位：人，%

3萬元~未滿 3.5萬元	3.5萬元~ 未滿4萬元	4萬元~未滿 4.5萬元	4.5萬元~ 未滿5萬元	5萬元 以上	平均 每月薪資 (元)
27.64	14.35	11.70	5.06	9.02	34,918
27.68	16.62	13.88	5.94	12.38	36,923
28.06	12.50	7.98	4.11	5.15	32,766
26.69	11.36	10.74	4.21	5.32	32,664
33.27	6.76	8.60	1.13	6.61	31,277
30.71	12.84	6.31	2.10	2.26	31,070
28.30	16.27	13.24	2.82	5.79	33,433
30.14	15.31	13.21	5.26	8.84	35,170
29.21	19.70	12.63	6.08	7.65	35,371
21.72	13.71	17.29	9.03	19.14	40,025
23.41	11.27	11.60	2.53	10.51	34,339
26.04	12.61	10.86	5.32	11.95	35,971
27.15	15.64	12.59	5.46	8.70	35,026
30.83	15.30	11.35	4.93	6.07	33,883
32.33	12.47	10.18	3.81	6.54	33,353
27.91	12.44	10.24	3.79	6.46	33,370
29.60	13.88	10.88	5.37	9.62	35,310
25.00	16.85	13.18	5.22	10.48	35,610
24.57	13.74	15.58	6.38	7.75	34,635
28.87	14.99	12.26	5.31	9.43	35,568
5.04	2.63	1.45	0.39	1.57	23,023
27.47	14.57	11.67	5.20	9.16	35,002
33.39	6.64	12.84	-	4.21	31,960

表17 非學生青年

中華民國

項目別	樣本數	總計	不曾換過工作	曾換
				計
總計	3,866	100.00	42.58	57.42
性別				
男	1,785	100.00	44.90	55.10
女	2,081	100.00	40.73	59.27
年齡				
15~19歲	69	100.00	48.38	51.62
20~24歲	974	100.00	56.74	43.26
25~29歲	2,823	100.00	37.17	62.83
教育程度				
國中及以下	68	100.00	34.45	65.55
高級中等（高中、高職）	748	100.00	36.68	63.32
專科	176	100.00	45.28	54.72
大學	2,571	100.00	41.81	58.19
研究所	303	100.00	63.27	36.73
行業				
農、林、漁、牧業	75	100.00	45.12	54.88
工業	1,187	100.00	42.91	57.09
礦業及土石採取業	59	100.00	51.46	48.54
製造業	740	100.00	43.46	56.54
電力及燃氣供應業	129	100.00	51.76	48.24
用水供應及污染整治業	103	100.00	51.52	48.48
營建工程業	156	100.00	38.95	61.05
服務業	2,604	100.00	42.45	57.55
批發及零售業	704	100.00	37.50	62.50
運輸及倉儲業	152	100.00	36.92	63.08
住宿及餐飲業	179	100.00	39.18	60.82
出版影音及資通訊業	189	100.00	48.68	51.32
金融及保險業	175	100.00	51.26	48.74
不動產業	69	100.00	36.36	63.64
專業、科學及技術服務業	231	100.00	46.40	53.60
支援服務業	96	100.00	43.58	56.42
公共行政及國防；強制性社會安全	123	100.00	36.00	64.00
教育業	136	100.00	49.76	50.24
醫療保健及社會工作服務業	326	100.00	48.15	51.85
藝術、娛樂及休閒服務業	72	100.00	34.15	65.85
其他服務業	152	100.00	52.46	47.54

勞工轉換工作情形

111年10月

單位：人，%

過工作－按轉換工作個數分					平均做過 幾個工作 (個)
1個	2個	3個	4個	5個以上	
27.57	16.11	7.16	3.36	3.21	2.13
26.25	14.85	7.11	3.69	3.19	2.10
28.62	17.12	7.20	3.10	3.23	2.16
45.31	2.95	-	3.36	-	1.65
26.80	10.45	3.32	1.68	1.01	1.70
27.40	18.56	8.78	3.98	4.12	2.30
18.76	26.41	9.43	7.02	3.93	2.52
26.97	16.12	7.90	5.29	7.04	2.44
24.25	10.41	9.27	5.86	4.95	2.30
28.36	17.20	7.44	2.86	2.32	2.09
26.72	8.21	1.39	0.41	-	1.49
30.03	12.32	0.08	1.46	10.99	2.17
28.94	15.92	6.24	3.14	2.86	2.08
19.60	14.20	7.20	7.54	-	2.00
29.82	15.61	5.78	2.73	2.59	2.04
28.26	16.08	1.51	0.60	1.80	1.77
17.78	25.27	1.93	2.36	1.13	1.89
25.43	16.72	9.15	5.34	4.40	2.30
27.06	16.20	7.52	3.45	3.33	2.15
26.21	18.65	8.37	4.92	4.35	2.34
33.83	16.71	6.36	3.59	2.59	2.18
27.63	16.35	7.06	4.86	4.91	2.30
24.96	15.48	7.36	1.51	2.01	1.95
26.72	14.09	3.99	1.89	2.05	1.85
21.91	36.26	1.66	3.28	0.52	2.17
26.31	17.24	5.75	1.92	2.37	2.00
20.41	9.63	19.91	2.67	3.80	2.34
30.58	20.80	2.25	6.97	3.40	2.25
34.34	8.97	3.60	1.01	2.32	1.80
29.08	12.52	7.87	1.29	1.09	1.89
27.77	18.08	8.35	5.16	6.48	2.49
27.06	13.32	1.08	3.20	2.88	1.84

表17 非學生青年

中華民國

項目別	樣本數	總計	不曾換過工作	曾換
				計
總計	3,866	100.00	42.58	57.42
工作地區				
北部地區	1,618	100.00	44.41	55.59
中部地區	991	100.00	40.37	59.63
南部地區	919	100.00	40.77	59.23
東部地區	338	100.00	39.64	60.36
員工規模				
29人以下	1,237	100.00	40.64	59.36
30~49人	474	100.00	40.46	59.54
50~199人	776	100.00	34.96	65.04
200~499人	522	100.00	36.71	63.29
500人及以上	857	100.00	51.30	48.70
總工作年資				
未滿1年	246	100.00	90.16	9.84
1年~未滿3年	1,042	100.00	61.64	38.36
3年~未滿6年	1,593	100.00	36.05	63.95
6年~未滿10年	820	100.00	23.13	76.87
10年以上	165	100.00	16.63	83.37
現職工作年資				
未滿1年	864	100.00	27.58	72.42
1年~未滿3年	1,694	100.00	37.29	62.71
3年~未滿6年	1,046	100.00	55.14	44.86
6年以上	262	100.00	73.76	26.24
每月薪資				
未滿2萬5,250元	117	100.00	52.19	47.81
2萬5,250元~未滿3萬元	1,085	100.00	40.21	59.79
3萬元~未滿3.5萬元	1,096	100.00	37.23	62.77
3.5萬元~未滿4萬元	597	100.00	42.52	57.48
4萬元~未滿4.5萬元	468	100.00	44.07	55.93
4.5萬元~未滿5萬元	197	100.00	44.09	55.91
5萬元以上	306	100.00	60.20	39.80
工作型態				
全時工作	3,691	100.00	42.49	57.51
部分工時工作	175	100.00	44.32	55.68
工作性質				
一般僱用	3,762	100.00	42.94	57.06
派遣人力	104	100.00	29.85	70.15

勞工轉換工作情形(續)

111年10月

單位：人，%

過工作－按轉換工作個數分					平均做過 幾個工作 (個)
1個	2個	3個	4個	5個以上	
27.57	16.11	7.16	3.36	3.21	2.13
26.98	15.75	6.81	3.14	2.92	2.09
28.38	15.93	7.33	4.20	3.79	2.21
28.64	17.08	7.14	2.91	3.46	2.14
19.02	18.21	18.52	4.21	0.40	2.31
27.59	17.14	6.98	3.81	3.83	2.20
26.97	17.37	9.12	3.17	2.90	2.19
29.26	18.90	7.97	4.05	4.86	2.36
28.93	20.75	8.80	2.99	1.83	2.20
26.41	11.62	6.00	2.59	2.08	1.89
8.78	0.52	-	0.54	-	1.12
27.76	8.07	1.59	0.70	0.24	1.53
31.04	20.31	8.19	2.91	1.50	2.17
28.52	22.26	11.95	6.56	7.58	2.78
15.31	17.23	18.07	12.05	20.73	3.72
34.14	19.95	9.83	4.53	3.98	2.45
29.67	16.74	8.39	4.23	3.69	2.25
23.16	14.02	4.13	1.61	1.95	1.82
11.20	8.48	2.87	1.01	2.69	1.59
26.32	11.30	3.11	3.29	3.79	1.93
27.76	15.20	8.06	4.48	4.29	2.25
28.28	17.73	9.40	3.78	3.58	2.28
25.78	19.05	7.79	1.63	3.22	2.13
30.67	15.12	5.16	2.72	2.26	1.99
27.04	19.96	4.59	2.36	1.97	2.00
24.37	10.37	2.06	2.63	0.36	1.64
27.44	16.29	7.26	3.44	3.08	2.13
29.86	12.93	5.32	1.86	5.71	2.14
27.41	16.27	6.81	3.35	3.22	2.12
33.09	10.54	19.56	3.85	3.11	2.44

表18 非學生青年勞工找

中華民國

項目別	樣本數	總計	畢業前 即找到 工作	一直在 找工作	畢業後未立即找工作－		
					旅遊 活動	準備考試 (含證照、升學)	
總計	3,866	100.00	45.91	31.01	23.08	6.65	5.16
性別							
男	1,785	100.00	44.71	33.02	22.27	4.95	3.77
女	2,081	100.00	46.87	29.40	23.73	8.00	6.27
年齡							
15~19歲	69	100.00	76.85	12.14	11.02	5.23	0.20
20~24歲	974	100.00	50.34	27.49	22.17	5.04	4.63
25~29歲	2,823	100.00	43.46	32.80	23.73	7.28	5.49
教育程度							
國中及以下	68	100.00	56.11	19.67	24.23	1.97	-
高級中等（高中、高職）	748	100.00	56.48	24.16	19.36	3.23	1.25
專科	176	100.00	50.24	24.17	25.58	3.98	4.06
大學	2,571	100.00	42.39	32.96	24.65	7.90	6.87
研究所	303	100.00	43.76	38.53	17.71	7.51	2.81

到第一份工作前主要的活動

111年10月

單位：人，%

按主要從事活動分(可複選)

短期進修	參加 職業訓練	在自家經營場 所幫忙	照顧家人	宅居在家	畢業後幾個 月開始尋職 (月)	畢業後幾個 月開始尋職 (月)
2.66	0.97	1.98	3.87	10.85	3.70	0.86
2.06	1.22	1.75	4.59	12.07	3.69	0.82
3.15	0.77	2.15	3.30	9.88	3.71	0.88
1.68	3.80	-	2.01	5.14	1.18	0.13
2.68	0.58	2.66	3.61	11.00	3.48	0.77
2.68	1.04	1.77	4.01	10.95	3.81	0.90
-	1.97	3.19	3.04	17.04	2.96	0.72
1.83	0.86	2.23	4.30	12.23	3.15	0.61
2.97	0.78	3.76	3.77	13.66	4.43	1.13
3.04	1.11	1.76	3.87	10.32	3.89	0.96
2.15	-	1.78	3.05	8.67	2.77	0.49

表19 非學生青年勞工

中華民國

項目別	樣本數	總計	有做準備—按準備項目分(可)	
				增加打工或實習經驗
總計	3,866	100.00	57.56	33.44
性別				
男	1,785	100.00	53.03	28.86
女	2,081	100.00	61.17	37.09
年齡				
15~19歲	69	100.00	66.55	48.88
20~24歲	974	100.00	53.49	29.68
25~29歲	2,823	100.00	58.85	34.44
教育程度				
國中及以下	68	100.00	21.27	15.78
高級中等(高中、高職)	748	100.00	42.48	26.23
專科	176	100.00	49.92	27.44
大學	2,571	100.00	61.12	36.78
研究所	303	100.00	78.43	31.72

初次尋職前做過的準備

111年10月

單位：人，%

複選)				沒有做準備
考取專業證照	做職業興趣分析	找師長、親友諮詢就業方向	參加就業講座	
23.91	16.78	20.00	6.17	42.44
21.93	18.22	18.72	5.56	46.97
25.48	15.63	21.02	6.65	38.83
19.27	17.27	13.92	4.16	33.45
23.57	14.70	18.87	7.39	46.51
24.15	17.53	20.57	5.77	41.15
8.56	3.57	8.53	1.63	78.73
13.71	11.89	12.72	2.44	57.52
25.73	12.60	17.45	3.43	50.08
26.72	17.70	19.61	6.38	38.88
28.48	26.69	44.69	16.08	21.57

表20 非學生青年勞工認為

中華民國

項目別	樣本數	總計	有幫助－按就業資訊項目分	
			就業市場與 情勢分析	
總計	3,866	100.00	86.04	51.31
性別				
男	1,785	100.00	82.13	50.86
女	2,081	100.00	89.16	51.67
年齡				
15~19歲	69	100.00	90.21	44.03
20~24歲	974	100.00	84.70	46.28
25~29歲	2,823	100.00	86.43	53.37
教育程度				
國中及以下	68	100.00	70.37	29.88
高級中等（高中、高職）	748	100.00	79.64	40.99
專科	176	100.00	83.00	47.89
大學	2,571	100.00	88.11	52.76
研究所	303	100.00	90.40	71.63

對尋職有幫助之就業資訊

111年10月

單位：人，%

(可複選)					都沒有幫助
面試或求職技巧	熱門行職業介紹	創業資訊	職業訓練訊息	其他	
61.67	34.46	16.52	38.39	0.13	13.96
54.05	32.92	15.75	37.13	0.16	17.87
67.74	35.68	17.12	39.39	0.11	10.84
51.49	28.71	18.91	53.38	1.79	9.79
58.00	32.14	14.08	32.63	0.12	15.30
63.30	35.47	17.36	40.14	0.09	13.57
43.62	34.55	9.73	26.47	-	29.63
46.13	34.97	16.32	35.89	0.34	20.36
55.33	34.65	13.57	38.28	-	17.00
65.27	34.42	17.43	40.42	0.04	11.89
78.14	33.36	13.03	31.11	0.46	9.60

表21 非學生青年勞工初次

中華民國

項目別	樣本數	能學以致用的工作	能學習到知識技能	工作穩定性	有發展前景
總計	3,866	43.42	45.83	64.02	36.10
性別					
男	1,785	43.86	47.64	62.45	39.59
女	2,081	43.06	44.39	65.28	33.32
年齡					
15~19歲	69	41.70	52.18	66.01	19.98
20~24歲	974	41.40	42.79	64.22	30.02
25~29歲	2,823	44.21	46.80	63.90	38.78
教育程度					
國中及以下	68	20.25	31.66	58.60	14.27
高級中等（高中、高職）	748	30.10	38.37	61.21	24.07
專科	176	43.73	39.98	63.18	21.72
大學	2,571	45.64	46.69	64.83	38.43
研究所	303	62.98	63.64	66.12	59.90

說明：本問項可複選。

尋職時選擇工作的考慮因素

111年10月

單位：人，%

薪資 及福利	通勤 方便	符合自己 興趣的工作	工作負擔 較輕	有挑戰性	有升遷 機會	其他
62.83	47.22	38.57	10.79	18.56	20.56	0.69
60.68	42.59	36.80	11.90	20.32	22.67	0.49
64.55	50.91	39.97	9.91	17.16	18.88	0.85
48.62	41.48	45.09	13.36	14.30	16.11	-
56.89	49.64	36.50	11.50	15.78	17.28	1.71
65.41	46.47	39.17	10.46	19.71	21.89	0.33
49.33	46.44	24.28	17.40	11.71	17.15	-
54.57	47.01	31.47	11.80	13.25	15.58	2.19
58.83	53.69	37.64	10.75	14.13	14.71	0.69
63.68	48.41	39.91	10.10	18.82	21.41	0.35
81.44	34.62	48.79	12.33	33.49	29.85	-

表22 非學生青年勞工

中華民國

項目別	樣本數	總計	有遇到困難—按遇到困難項目分(可複選)		
				求職管道 不足	求職面試技巧 不足或不會寫 履歷
總計	3,866	100.00	48.94	5.18	16.19
性別					
男	1,785	100.00	46.77	5.24	15.32
女	2,081	100.00	50.67	5.13	16.88
年齡					
15~19歲	69	100.00	43.68	5.62	5.73
20~24歲	974	100.00	44.33	4.97	12.84
25~29歲	2,823	100.00	50.79	5.25	17.70
初次就業年齡					
15~19歲	909	100.00	40.31	4.77	9.67
20~24歲	2,629	100.00	51.30	5.41	18.00
25~29歲	328	100.00	56.07	4.58	21.39
教育程度					
國中及以下	68	100.00	38.17	3.39	6.63
高級中等(高中、高職)	748	100.00	42.12	5.64	9.21
專科	176	100.00	40.46	7.55	10.93
大學	2,571	100.00	51.32	4.63	18.47
研究所	303	100.00	53.71	7.54	20.02

初次尋職遭遇的困難

111年10月

單位：人，%

工作內容 要求不了解	不知道自己 適合做哪方 面工作	技能 不足	學歷 不足	經歷 不足	適合的 職缺少	沒有遇 到困難
11.63	26.94	19.98	7.08	29.17	8.97	51.06
12.05	24.59	21.29	9.17	27.41	7.05	53.23
11.30	28.81	18.94	5.41	30.58	10.50	49.33
11.09	26.18	23.98	8.15	26.09	1.97	56.32
9.07	22.57	19.70	6.01	26.81	6.87	55.67
12.60	28.58	19.99	7.44	30.13	9.93	49.21
7.84	22.25	18.95	11.05	23.96	4.83	59.69
12.54	28.71	20.07	5.77	30.45	10.21	48.70
15.86	26.85	22.49	5.55	34.74	11.53	43.93
4.35	18.57	20.56	12.29	30.82	3.93	61.83
8.55	23.98	20.62	13.72	25.42	5.38	57.88
8.25	17.54	13.59	6.99	24.26	6.51	59.54
12.26	28.84	20.42	5.49	30.39	10.20	48.68
17.75	26.34	18.56	2.64	30.89	10.35	46.29

表23 非學生青年勞工初次就業年齡

中華民國111年10月

單位：人，%

項目別	樣本數	總計	15~18歲	19~21歲	22~25歲	26~29歲	平均年齡 (歲)
總計	3,866	100.00	20.48	14.64	61.63	3.25	21.41
性別							
男	1,785	100.00	25.64	13.93	54.74	5.69	21.35
女	2,081	100.00	16.37	15.21	67.12	1.30	21.46
年齡							
15~19歲	69	100.00	93.38	6.62	-	-	16.68
20~24歲	974	100.00	33.42	20.00	46.58	-	20.29
25~29歲	2,823	100.00	13.79	12.86	68.82	4.54	21.95
教育程度							
國中及以下	68	100.00	84.14	9.76	6.10	-	17.24
高級中等（高中、高職）	748	100.00	67.36	24.70	7.94	-	18.45
專科	176	100.00	14.60	55.99	28.58	0.84	20.38
大學	2,571	100.00	7.38	10.24	80.37	2.02	22.12
研究所	303	100.00	0.96	3.10	72.90	23.04	24.44

表24 非學生青年勞工初次尋職時間

中華民國111年10月

單位：人，%

項目別	樣本數	總計	1個月 以內	逾1個 月~ 3個月	逾3個 月~ 6個月	逾6個 月~ 9個月	逾9個 月~ 12個月	逾1年	平均尋 職時間 (月)
總計	3,866	100.00	62.53	22.43	8.55	1.52	4.66	0.31	1.79
性別			-	-	-	-	-	-	-
男	1,785	100.00	61.25	21.34	9.11	1.95	5.99	0.36	1.97
女	2,081	100.00	63.56	23.30	8.11	1.17	3.60	0.27	1.65
年齡									
15~19歲	69	100.00	82.66	15.66	1.67	0.01	-	-	0.45
20~24歲	974	100.00	65.94	20.71	6.87	1.69	4.38	0.41	1.63
25~29歲	2,823	100.00	60.75	23.24	9.36	1.49	4.88	0.28	1.89
教育程度									
國中及以下	68	100.00	68.37	16.59	2.38	2.56	10.11	-	1.90
高級中等（高中、高職）	748	100.00	69.40	22.13	4.65	1.01	2.08	0.72	1.26
專科	176	100.00	68.22	17.36	6.78	1.82	5.81	-	1.70
大學	2,571	100.00	60.09	22.87	9.57	1.65	5.60	0.22	1.99
研究所	303	100.00	60.92	23.99	12.31	1.22	1.23	0.33	1.58
總工作年資									
未滿1年	246	100.00	53.00	16.83	14.42	4.32	10.90	0.54	2.95
1年~未滿3年	1,042	100.00	55.92	23.33	11.12	2.55	6.47	0.62	2.28
3年~未滿6年	1,593	100.00	61.97	23.56	8.76	0.97	4.57	0.17	1.77
6年~未滿10年	820	100.00	71.09	22.34	4.19	0.81	1.37	0.20	1.08
10年以上	165	100.00	79.74	14.58	4.02	-	1.67	-	0.88
尋職前準備情形									
有準備	2,240	100.00	62.23	23.34	8.54	1.46	4.06	0.36	1.76
無準備	1,626	100.00	62.94	21.19	8.57	1.59	5.46	0.24	1.85

表25 非學生青年勞工初次就業的計薪方式

中華民國111年10月

單位：人，%

項目別	樣本數	總計	月薪制	日薪制	時薪制	按件計酬	底薪加 業績 獎金	無底薪 之績 效制
總計	3,866	100.00	69.39	5.43	17.04	0.54	6.82	0.78
性別								
男	1,785	100.00	67.96	7.63	17.02	0.62	5.82	0.95
女	2,081	100.00	70.54	3.68	17.05	0.47	7.62	0.65
年齡								
15~19歲	69	100.00	37.63	11.59	46.73	1.99	2.05	-
20~24歲	974	100.00	59.77	6.46	26.19	0.62	6.58	0.37
25~29歲	2,823	100.00	73.79	4.89	12.87	0.47	7.03	0.95
教育程度								
國中及以下	68	100.00	47.01	11.75	37.62	-	3.58	0.04
高級中等（高中、高職）	748	100.00	51.39	9.70	31.63	1.22	5.20	0.86
專科	176	100.00	60.61	5.45	20.18	-	12.85	0.92
大學	2,571	100.00	73.67	4.36	13.68	0.45	7.03	0.81
研究所	303	100.00	88.83	2.18	2.17	0.01	6.32	0.50

表26 非學生青年勞工現職工作與其初次就業薪資增減情形

中華民國111年10月

單位：人，%

項目別	樣本數	總計	增加	不變	減少	現職工作 平均薪資 (元)	較初次就業 增減金額 (元)
總計	3,866	100.00	65.52	26.68	7.80	34,918	5,212
性別							
男	1,785	100.00	63.78	28.77	7.45	36,726	5,590
女	2,081	100.00	66.91	25.01	8.08	33,477	4,910
年齡							
15~19歲	69	100.00	60.78	39.22	-	27,743	5,029
20~24歲	974	100.00	54.72	39.88	5.39	31,892	4,325
25~29歲	2,823	100.00	69.66	21.44	8.90	36,228	5,546
教育程度							
國中及以下	68	100.00	80.16	16.72	3.11	30,527	7,834
高級中等（高中、高職）	748	100.00	69.87	22.55	7.58	30,158	5,413
專科	176	100.00	51.80	35.88	12.32	32,600	3,817
大學	2,571	100.00	65.35	26.75	7.90	34,625	5,121
研究所	303	100.00	60.83	33.09	6.08	51,047	5,618
每月薪資							
未滿2萬5,250元	117	100.00	63.93	36.07	-	18,110	2,126
2萬5,250元~未滿3萬元	1,085	100.00	58.32	28.41	13.27	27,073	2,461
3萬元~未滿3.5萬元	1,096	100.00	65.70	26.64	7.66	31,481	3,945
3.5萬元~未滿4萬元	597	100.00	71.93	23.21	4.85	36,563	6,389
4萬元~未滿4.5萬元	468	100.00	69.13	24.50	6.38	41,068	7,117
4.5萬元~未滿5萬元	197	100.00	71.12	24.17	4.71	46,298	9,953
5萬元以上	306	100.00	70.53	27.42	2.05	59,931	12,042

說明：薪資指受僱人員經常性收入，如本薪、加班費、固定津貼及獎金。

表27 非學生青年勞工於應徵第一份工作時提出薪資期望情形

中華民國111年10月

單位：人，%

項目別	樣本數	總計	有提出 薪資期望	未提出 薪資期望
總計	3,866	100.00	26.83	73.17
性別				
男	1,785	100.00	29.33	70.67
女	2,081	100.00	24.85	75.15
年齡				
15~19歲	69	100.00	22.53	77.47
20~24歲	974	100.00	26.46	73.54
25~29歲	2,823	100.00	27.08	72.92
教育程度				
國中及以下	68	100.00	19.28	80.72
高級中等（高中、高職）	748	100.00	18.44	81.56
專科	176	100.00	24.96	75.04
大學	2,571	100.00	26.93	73.07
研究所	303	100.00	49.04	50.96

表28 青年勞工打算

中華民國

項目別	樣本數	總計	沒有打算	有打算—按原因分(可複選)			
				薪資及福利不符期望	工作無發展前景	興趣不合	
總計	4,029	100.00	67.35	32.65	16.92	12.30	5.75
性別							
男	1,875	100.00	69.70	30.30	17.25	12.77	5.14
女	2,154	100.00	65.41	34.59	16.65	11.91	6.25
年齡							
15~19歲	112	100.00	83.20	16.80	5.17	3.54	3.31
20~24歲	1,082	100.00	69.82	30.18	13.92	10.25	5.57
25~29歲	2,835	100.00	65.55	34.45	18.74	13.58	5.94
教育程度							
國中及以下	90	100.00	84.05	15.95	5.06	6.79	1.35
高級中等(高中、高職)	861	100.00	74.07	25.93	13.38	10.44	4.22
專科	177	100.00	61.91	38.09	15.68	10.28	3.35
大學	2,596	100.00	64.67	35.33	18.41	13.17	6.29
研究所	305	100.00	67.19	32.81	19.74	13.67	8.67
行業							
農、林、漁、牧業	77	100.00	71.11	28.89	18.85	22.99	3.79
工業	1,208	100.00	72.20	27.80	16.58	11.55	6.77
礦業及土石採取業	59	100.00	84.32	15.68	6.68	5.46	1.94
製造業	757	100.00	70.54	29.46	17.82	12.84	7.22
電力及燃氣供應業	129	100.00	92.22	7.78	4.02	1.86	2.58
用水供應及污染整治業	105	100.00	83.55	16.45	7.56	5.00	6.81
營建工程業	158	100.00	78.58	21.42	11.75	6.08	4.74
服務業	2,744	100.00	65.64	34.36	17.03	12.54	5.40
批發及零售業	740	100.00	66.78	33.22	18.11	13.14	4.86
運輸及倉儲業	154	100.00	78.23	21.77	12.23	8.91	3.82
住宿及餐飲業	223	100.00	67.04	32.96	11.57	11.02	5.35
出版影音及資通訊業	195	100.00	65.40	34.60	18.84	14.26	5.86
金融及保險業	177	100.00	71.33	28.67	14.65	8.27	6.85
不動產業	71	100.00	81.49	18.51	14.03	7.86	3.95
專業、科學及技術服務業	238	100.00	62.90	37.10	19.82	13.31	7.33
支援服務業	98	100.00	65.62	34.38	16.13	13.10	3.67
公共行政及國防；強制性社會安全	125	100.00	62.43	37.57	12.48	15.84	4.00
教育業	162	100.00	61.70	38.30	16.86	14.98	8.22
醫療保健及社會工作服務業	330	100.00	54.99	45.01	23.31	14.26	5.14
藝術、娛樂及休閒服務業	79	100.00	69.77	30.23	17.26	8.84	0.71
其他服務業	152	100.00	68.59	31.41	14.69	10.10	7.60

說明：如表2。

轉換工作情形

111年10月

單位：人，%

工作環境不佳	想更換工作地點	個人技能無法有效發揮	公司經營困難	家庭或健康因素	工作太累、壓力大	與同事或主管相處困難	想自行開創事業	擔心被解僱	準備考試
4.02	10.78	5.49	0.73	3.35	8.12	3.70	4.01	1.22	3.73
4.11	9.92	4.83	0.98	3.18	6.46	4.52	4.11	1.42	2.92
3.95	11.49	6.02	0.52	3.49	9.48	3.04	3.92	1.05	4.39
1.11	6.21	4.85	-	1.32		2.09	0.10	-	2.36
3.07	11.43	5.56	0.56	2.13	6.85	1.70	3.71	0.72	4.77
4.56	10.72	5.48	0.84	3.96	8.89	4.63	4.32	1.49	3.35
5.85	7.36	1.44	0.61	3.14	4.03	7.83	0.64	1.44	0.20
3.02	8.72	4.31	0.47	2.61	6.30	2.15	4.94	1.19	3.25
6.40	12.97	2.64	0.95	7.61	11.27	5.27	7.56	2.88	0.61
3.80	11.60	5.89	0.82	3.62	8.87	3.98	3.75	1.15	4.45
6.71	9.98	8.62	0.70	0.88	6.88	3.72	2.50	0.88	2.26
8.11	10.22	4.00	5.59	5.55	6.42	9.88	9.87	1.01	1.30
5.67	9.53	5.57	1.07	3.12	7.13	3.64	2.78	0.76	2.29
1.22	1.76	-	-	0.88	0.68	3.50	7.34	-	7.24
6.04	10.30	6.02	1.07	3.30	7.26	3.61	2.89	0.85	2.34
2.55	2.67	1.94	0.66	-	2.49	1.25	2.43	-	0.49
2.75	2.84	2.25	0.58	4.94	5.39	1.14	0.38	0.58	3.05
4.20	6.55	3.74	1.12	2.27	6.90	4.08	2.35	0.35	2.04
3.44	11.22	5.46	0.60	3.42	8.47	3.71	4.42	1.38	4.24
2.75	11.36	5.65	0.79	3.47	6.37	3.80	6.73	1.98	3.57
5.00	7.22	1.43	2.43	3.14	6.30	1.08	1.99	-	7.61
1.88	12.62	5.61	-	2.67	9.59	4.57	5.28	0.46	3.90
2.70	8.46	7.23	0.40	2.50	10.76	5.19	2.29	1.67	2.94
1.31	5.52	4.03	-	2.81	9.03	4.84	3.18	2.34	3.87
0.01	6.80	1.63	-	0.16	0.01	0.51	-	0.68	2.22
4.16	10.51	4.63	1.06	1.16	10.27	2.38	3.82	0.59	3.07
3.08	10.01	5.48	-	6.79	1.87	0.91	0.82	1.03	4.06
1.97	13.54	4.50	0.28	4.60	6.69	1.70	2.06	3.18	20.01
1.55	13.11	6.73	0.97	4.01	8.20	6.17	2.26	4.34	9.97
10.09	13.62	5.16	0.60	4.66	15.06	3.90	3.95	0.32	3.40
3.74	14.74	7.81	2.29	4.63	11.82	0.99	2.97	-	0.56
2.88	12.07	7.32	-	5.26	8.41	3.52	2.52	0.65	4.42

表28 青年勞工打算

中華民國

項目別	樣本數	總計	沒有打算	有打算—按原因分(可複選)			
				薪資及福利不符期望	工作無發展前景	興趣不合	
總計	4,029	100.00	67.35	32.65	16.92	12.30	5.75
工作地區							
北部地區	1,689	100.00	66.74	33.26	17.16	12.58	6.02
中部地區	1,028	100.00	66.58	33.42	17.84	12.32	5.11
南部地區	965	100.00	69.71	30.29	15.32	11.83	5.82
東部地區	347	100.00	66.45	33.55	16.96	8.27	5.42
員工規模							
29人以下	1,306	100.00	71.12	28.88	13.87	10.82	5.18
30~49人	495	100.00	62.73	37.27	21.11	16.43	7.12
50~199人	800	100.00	65.24	34.76	18.29	12.79	5.20
200~499人	539	100.00	65.65	34.35	21.16	12.40	5.00
500人及以上	889	100.00	65.03	34.97	17.94	12.96	6.68
總工作年資							
未滿1年	246	100.00	73.34	26.66	13.49	11.81	4.44
1年~未滿3年	1,042	100.00	65.43	34.57	17.80	12.11	7.71
3年~未滿6年	1,593	100.00	66.45	33.55	17.05	13.43	5.99
6年~未滿10年	820	100.00	67.55	32.45	18.15	11.27	3.83
10年以上	165	100.00	68.22	31.78	20.54	16.46	4.23
其他	163	100.00	74.69	25.31	8.37	6.34	4.68
現職工作年資							
未滿1年	864	100.00	73.45	26.55	13.35	9.22	5.15
1年~未滿3年	1,694	100.00	65.06	34.94	18.04	13.24	6.50
3年~未滿6年	1,046	100.00	65.22	34.78	19.44	14.26	5.95
6年以上	262	100.00	64.74	35.26	18.44	13.44	3.11
其他	163	100.00	74.69	25.31	8.37	6.34	4.68
每月薪資							
未滿2萬5,250元	231	100.00	70.64	29.36	10.74	8.15	8.62
2萬5,250元~未滿3萬元	1,122	100.00	68.38	31.62	18.28	12.18	5.18
3萬元~未滿3.5萬元	1,104	100.00	66.30	33.70	18.53	13.66	5.18
3.5萬元~未滿4萬元	601	100.00	63.23	36.77	16.47	13.23	7.06
4萬元~未滿4.5萬元	468	100.00	64.72	35.28	18.03	14.07	5.44
4.5萬元~未滿5萬元	197	100.00	67.27	32.73	17.66	11.20	7.37
5萬元以上	306	100.00	74.40	25.60	11.53	8.85	4.36
工作型態							
全時工作	3,728	100.00	66.94	33.06	17.56	12.64	5.61
部分工時工作	301	100.00	71.29	28.71	10.62	8.96	7.12
工作性質							
一般僱用	3,918	100.00	67.33	32.67	16.84	12.24	5.74
派遣人力	111	100.00	67.90	32.10	19.61	14.30	6.12
是否曾轉換工作							
不曾轉換工作	2,245	100.00	66.57	33.43	18.09	13.54	5.43
曾轉換工作	1,621	100.00	67.38	32.62	16.52	11.45	6.33
目前仍為學生且只有打工經驗	163	100.00	74.69	25.31	8.37	6.34	4.68

轉換工作情形(續)

111年10月

單位：人，%

工作環境不佳	想更換工作地點	個人技能無法有效發揮	公司經營困難	家庭或健康因素	工作太累、壓力大	與同事或主管相處困難	想自行開創事業	擔心被解僱	準備考試
4.02	10.78	5.49	0.73	3.35	8.12	3.70	4.01	1.22	3.73
3.56	10.24	5.77	0.60	2.80	8.24	3.81	3.69	1.43	2.95
4.87	12.50	5.23	1.62	3.20	8.10	4.00	4.27	0.85	5.02
4.23	9.83	5.23	0.12	4.79	7.82	3.23	4.60	1.16	4.25
3.66	16.69	2.91	-	4.12	9.03	1.92	2.17	0.64	2.45
2.72	9.12	4.68	0.69	3.45	6.00	3.25	4.72	1.02	3.33
1.72	11.69	7.27	0.44	1.72	10.29	5.41	4.76	1.26	4.16
4.64	10.14	5.10	1.75	3.26	8.42	3.98	1.97	1.63	3.81
5.24	12.01	6.85	0.49	4.96	9.16	5.02	2.36	1.53	3.25
5.68	12.72	5.89	0.42	3.17	9.95	3.34	4.40	1.18	4.27
3.49	8.97	6.46	0.91	0.70	3.51	2.12	3.01	0.64	4.86
4.01	11.66	6.27	0.62	2.55	9.49	3.65	3.44	0.49	4.16
4.30	11.43	6.58	0.74	3.11	7.14	3.44	4.40	1.33	3.93
4.15	10.32	3.08	0.78	5.49	9.40	4.43	4.27	1.33	1.84
4.24	8.25	3.23	1.81	7.33	16.68	8.42	7.83	4.58	0.12
2.02	7.74	3.62	-	0.67	2.68	1.26	1.01	1.49	8.75
2.56	8.26	6.06	0.31	1.88	4.66	3.19	3.55	1.21	3.58
4.00	10.93	6.75	0.77	3.30	8.32	3.60	4.22	1.18	4.18
5.40	12.99	4.10	0.85	4.48	10.53	4.77	4.52	1.31	2.78
5.14	11.77	2.67	1.90	6.02	12.91	3.95	4.65	0.94	0.90
2.02	7.74	3.62	-	0.67	2.68	1.26	1.01	1.49	8.75
1.64	10.72	6.65	0.45	1.08	2.90	2.76	1.30	1.25	8.52
3.27	11.95	5.74	0.76	4.05	6.39	3.09	4.13	1.48	3.75
2.85	10.26	6.61	0.87	3.34	8.32	3.95	5.74	1.46	3.21
5.23	10.63	3.83	0.84	3.97	9.53	5.00	4.00	1.25	4.66
5.68	9.56	2.76	0.84	4.50	11.17	2.42	3.96	0.39	2.30
7.78	13.22	8.32	-	1.47	10.22	5.47	1.68	1.24	4.43
6.00	9.03	4.77	0.53	1.49	10.32	4.37	1.92	0.62	1.14
4.29	10.80	5.47	0.77	3.58	8.69	3.82	4.13	1.24	3.35
1.46	10.59	5.67	0.35	1.08	2.52	2.54	2.79	1.04	7.42
4.08	10.64	5.55	0.75	3.41	8.21	3.70	4.06	1.16	3.58
1.99	15.72	3.27	-	1.11	5.16	3.95	2.34	3.24	8.93
3.71	10.07	5.94	0.78	3.64	8.12	4.71	4.92	1.70	3.38
4.73	12.16	5.13	0.77	3.32	8.88	2.68	3.20	0.54	3.51
2.02	7.74	3.62	-	0.67	2.68	1.26	1.01	1.49	8.75

表29 青年勞工打算

中華民國

項目別	樣本數	總計	沒有打算	有打算—按地區分	
				中國大陸、港澳	
總計	4,029	100.00	76.83	23.17	4.39
性別					
男	1,875	100.00	77.28	22.72	4.72
女	2,154	100.00	76.46	23.54	4.12
年齡					
15~19歲	112	100.00	68.01	31.99	4.93
20~24歲	1,082	100.00	74.18	25.82	4.37
25~29歲	2,835	100.00	78.36	21.64	4.38
教育程度					
國中及以下	90	100.00	82.65	17.35	-
高級中等（高中、高職）	861	100.00	77.12	22.88	4.66
專科	177	100.00	76.95	23.05	5.01
大學	2,596	100.00	76.95	23.05	4.13
研究所	305	100.00	73.02	26.98	6.82
行業					
農、林、漁、牧業	77	100.00	89.86	10.14	1.02
工業	1,208	100.00	86.03	13.97	4.68
礦業及土石採取業	59	100.00	97.53	2.47	0.54
製造業	757	100.00	85.77	14.23	5.30
電力及燃氣供應業	129	100.00	92.12	7.88	2.36
用水供應及污染整治業	105	100.00	80.55	19.45	3.20
營建工程業	158	100.00	87.34	12.66	1.79
服務業	2,744	100.00	73.58	26.42	4.30
批發及零售業	740	100.00	85.42	14.58	3.65
運輸及倉儲業	154	100.00	83.11	16.89	4.86
住宿及餐飲業	223	100.00	39.49	60.51	5.31
出版影音及資通訊業	195	100.00	73.30	26.70	5.16
金融及保險業	177	100.00	87.12	12.88	5.80
不動產業	71	100.00	86.98	13.02	2.46
專業、科學及技術服務業	238	100.00	82.29	17.71	3.41
支援服務業	98	100.00	45.73	54.27	4.71
公共行政及國防；強制性社會安全	125	100.00	84.44	15.56	4.05
教育業	162	100.00	73.31	26.69	6.13
醫療保健及社會工作服務業	330	100.00	79.00	21.00	3.34
藝術、娛樂及休閒服務業	79	100.00	76.26	23.74	9.58
其他服務業	152	100.00	90.54	9.46	0.89

說明：如表2。

到海外工作情形

111年10月

單位：人，%

(可複選)

東北亞	東南亞	紐澳	美國、 加拿大	歐洲	中南美洲	其他
7.11	4.89	10.30	10.81	7.46	0.23	0.06
7.19	5.38	8.67	10.87	7.37	0.18	0.06
7.04	4.48	11.64	10.76	7.52	0.27	0.07
3.39	12.37	21.58	13.79	8.88	-	-
7.43	5.66	12.10	11.17	8.55	0.26	-
7.15	4.21	9.02	10.52	6.93	0.23	0.09
4.07	5.94	11.27	6.17	7.47	-	-
5.26	6.17	10.83	9.13	6.76	0.08	0.17
7.41	0.72	13.67	10.35	7.35	-	-
7.39	4.53	10.25	11.28	7.43	0.34	-
10.95	6.15	6.99	13.66	9.71	-	0.33
4.41	0.74	7.65	1.02	1.09	-	-
5.58	2.71	4.31	6.07	3.01	0.36	-
1.94	0.54	-	-	-	-	-
5.77	2.72	3.64	6.53	3.04	0.44	-
2.34	3.34	1.39	2.87	2.07	-	-
8.56	3.17	8.09	7.43	0.66	-	-
4.64	2.56	7.60	3.85	3.07	-	-
7.65	5.66	12.41	12.49	9.03	0.18	0.08
5.69	1.49	5.39	4.86	2.94	0.10	0.16
9.89	4.40	6.19	6.81	6.56	-	-
12.46	16.62	36.29	32.13	23.53	-	-
10.06	6.49	8.38	14.76	7.42	1.23	-
6.16	5.58	1.68	7.48	2.18	-	-
2.46	2.46	5.65	7.38	2.46	-	-
8.06	1.95	6.15	9.58	7.63	-	-
2.14	15.64	25.62	25.66	36.12	-	-
4.13	0.44	10.39	9.10	4.34	-	-
6.35	2.36	10.96	11.92	8.32	1.30	-
9.12	2.78	10.90	10.52	3.00	-	0.31
11.75	6.57	5.51	4.65	7.53	-	-
5.61	4.42	2.24	-	-	-	-

表29 青年勞工打算

中華民國

項目別	樣本數	總計	沒有打算	有打算—按地區分	
					中國大陸、港澳
總計	4,029	100.00	76.83	23.17	4.39
工作地區					
北部地區	1,689	100.00	73.08	26.92	5.10
中部地區	1,028	100.00	79.04	20.96	3.96
南部地區	965	100.00	83.12	16.88	3.32
東部地區	347	100.00	82.25	17.75	1.62
員工規模					
29人以下	1,306	100.00	81.86	18.14	3.65
30~49人	495	100.00	74.04	25.96	3.88
50~199人	800	100.00	79.76	20.24	5.24
200~499人	539	100.00	76.67	23.33	6.84
500人及以上	889	100.00	69.37	30.63	4.34
總工作年資					
未滿1年	246	100.00	76.10	23.90	1.09
1年~未滿3年	1,042	100.00	77.74	22.26	4.15
3年~未滿6年	1,593	100.00	75.03	24.97	5.44
6年~未滿10年	820	100.00	82.92	17.08	2.85
10年以上	165	100.00	78.44	21.56	7.20
其他	163	100.00	62.74	37.26	5.09
現職工作年資					
未滿1年	864	100.00	78.74	21.26	4.52
1年~未滿3年	1,694	100.00	76.11	23.89	4.88
3年~未滿6年	1,046	100.00	78.60	21.40	3.38
6年以上	262	100.00	80.28	19.72	4.24
其他	163	100.00	62.74	37.26	5.09
每月薪資					
未滿2萬5,250元	231	100.00	65.01	34.99	5.18
2萬5,250元~未滿3萬元	1,122	100.00	84.48	15.52	2.80
3萬元~未滿3.5萬元	1,104	100.00	77.03	22.97	4.05
3.5萬元~未滿4萬元	601	100.00	73.89	26.11	4.70
4萬元~未滿4.5萬元	468	100.00	73.74	26.26	5.70
4.5萬元~未滿5萬元	197	100.00	64.70	35.30	9.24
5萬元以上	306	100.00	76.33	23.67	5.18
工作型態					
全時工作	3,728	100.00	77.64	22.36	4.35
部分工時工作	301	100.00	68.84	31.16	4.77
工作性質					
一般僱用	3,918	100.00	77.35	22.65	4.39
派遣人力	111	100.00	58.59	41.41	4.63

到海外工作情形(續)

111年10月

單位：人，%

(可複選)

東北亞	東南亞	紐澳	美國、 加拿大	歐洲	中南美洲	其他
7.11	4.89	10.30	10.81	7.46	0.23	0.06
7.70	6.11	11.46	13.87	9.66	0.40	0.07
5.54	4.11	9.86	8.18	5.27	0.07	-
7.39	3.07	8.01	6.42	4.50	-	0.12
7.22	0.30	10.03	9.31	8.01	-	-
5.34	3.81	8.03	7.14	5.24	-	0.09
6.31	6.74	16.03	12.45	10.69	0.55	-
7.78	3.06	7.80	8.67	4.00	0.43	-
10.21	4.91	10.19	9.36	6.58	-	-
8.39	6.78	13.19	16.84	11.61	0.42	0.09
5.87	5.57	9.77	11.61	7.68	1.00	-
6.90	6.40	9.87	9.80	7.28	0.30	-
8.69	3.56	10.90	11.82	7.81	0.20	0.16
4.39	4.33	8.27	8.92	5.81	0.09	-
9.83	2.12	9.96	5.53	0.83	-	-
6.07	10.74	16.28	18.25	16.49	-	-
5.59	3.92	9.45	10.10	6.87	0.76	-
8.00	4.98	11.39	11.02	7.68	0.17	-
7.69	4.85	8.58	9.69	6.54	-	0.25
4.90	2.64	7.83	9.82	3.92	-	-
6.07	10.74	16.28	18.25	16.49	-	-
6.60	8.15	15.41	17.06	15.62	-	-
4.96	3.33	7.76	5.93	5.32	0.08	0.13
7.37	4.16	11.95	10.09	6.94	0.13	-
8.06	3.44	12.53	13.29	7.67	0.65	-
8.49	6.55	9.20	12.36	6.44	0.21	0.23
10.57	11.59	13.10	17.02	10.55	1.23	-
8.62	5.97	5.61	14.48	8.45	-	-
7.11	4.68	10.08	10.46	6.97	0.25	0.07
7.11	6.90	12.47	14.25	12.24	-	-
7.13	4.88	9.89	10.54	7.05	0.24	0.06
6.51	4.99	24.55	20.36	21.57	-	-

表30 青年勞工持

中華民國

項目別	樣本數	總計	有證照—按證照種類分	
				技術士證
總計	4,029	100.00	60.69	34.71
性別				
男	1,875	100.00	56.61	37.68
女	2,154	100.00	64.04	32.28
年齡				
15~19歲	112	100.00	49.63	44.46
20~24歲	1,082	100.00	57.79	32.16
25~29歲	2,835	100.00	62.44	35.34
教育程度				
國中及以下	90	100.00	28.66	23.88
高級中等（高中、高職）	861	100.00	49.48	37.24
專科	177	100.00	65.52	33.97
大學	2,596	100.00	65.77	35.71
研究所	305	100.00	59.87	23.44
行業				
農、林、漁、牧業	77	100.00	49.73	26.60
工業	1,208	100.00	61.45	42.88
礦業及土石採取業	59	100.00	54.51	36.25
製造業	757	100.00	59.92	42.33
電力及燃氣供應業	129	100.00	79.24	72.30
用水供應及污染整治業	105	100.00	63.02	38.84
營建工程業	158	100.00	68.15	44.34
服務業	2,744	100.00	60.45	31.87
批發及零售業	740	100.00	59.76	37.96
運輸及倉儲業	154	100.00	53.43	27.08
住宿及餐飲業	223	100.00	48.39	36.55
出版影音及資通訊業	195	100.00	58.42	23.88
金融及保險業	177	100.00	91.96	15.47
不動產業	71	100.00	57.64	31.71
專業、科學及技術服務業	238	100.00	65.09	33.39
支援服務業	98	100.00	34.94	23.89
公共行政及國防；強制性社會安全	125	100.00	52.48	29.61
教育業	162	100.00	68.65	28.15
醫療保健及社會工作服務業	330	100.00	75.24	23.99
藝術、娛樂及休閒服務業	79	100.00	61.75	31.11
其他服務業	152	100.00	61.97	37.06

說明：如表2。

有證照情形

111年10月

單位：人，%

(可複選)						平均 持有張數 (張)	沒有證照
專門職業及 技術人員證書	金融證照	電腦證照	語文證照	其他			
14.11	6.58	18.71	13.86	2.89	2.99	39.31	
11.39	5.07	15.95	8.48	2.95	2.96	43.39	
16.33	7.81	20.97	18.26	2.84	3.01	35.96	
0.03	1.41	6.55	2.93	1.33	2.22	50.37	
13.17	5.59	18.03	11.50	2.74	2.97	42.21	
15.16	7.24	19.56	15.37	3.03	3.02	37.56	
1.24	-	2.44	2.46	1.50	1.84	71.34	
6.48	1.55	11.28	3.75	1.30	2.56	50.52	
26.16	1.07	16.69	4.19	2.31	2.32	34.48	
16.46	8.89	22.60	16.90	3.17	3.15	34.23	
14.34	7.79	15.29	27.85	6.01	3.22	40.13	
4.55	7.10	21.76	8.59	1.98	2.91	50.27	
11.86	3.07	18.16	13.48	1.91	2.87	38.55	
13.90	1.94	14.42	13.94	7.71	3.81	45.49	
9.26	3.32	19.19	15.00	1.53	2.88	40.08	
12.71	5.94	14.44	6.79	1.19	3.87	20.76	
19.52	0.68	5.36	13.56	7.68	2.40	36.98	
24.38	1.84	14.12	6.15	3.38	2.74	31.85	
14.91	7.80	18.89	14.00	3.24	3.03	39.55	
10.10	5.20	22.13	12.09	3.10	2.92	40.24	
13.32	8.48	13.49	18.31	1.85	3.04	46.57	
5.93	1.36	13.15	6.97	1.20	2.75	51.61	
9.33	4.24	25.87	23.15	1.82	2.95	41.58	
8.10	79.25	23.06	31.04	2.06	5.67	8.04	
18.39	16.60	30.32	23.08	2.46	4.33	42.36	
19.22	7.45	20.95	22.97	3.10	3.17	34.91	
3.69	0.85	13.00	4.77	3.35	2.99	65.06	
13.71	5.48	13.43	12.52	1.28	3.07	47.52	
23.38	4.65	18.96	21.23	9.81	2.81	31.35	
47.91	2.79	14.19	9.83	4.25	2.21	24.76	
11.48	1.05	16.77	13.63	9.85	2.89	38.25	
9.74	3.50	18.17	11.14	3.30	2.65	38.03	

表30 青年勞工持

中華民國

項目別	樣本數	總計	有證照—按證照種類分	
				技術士證
總計	4,029	100.00	60.69	34.71
工作地區				
北部地區	1,689	100.00	57.32	29.84
中部地區	1,028	100.00	62.78	39.83
南部地區	965	100.00	66.61	40.92
東部地區	347	100.00	59.48	33.05
員工規模				
29人以下	1,306	100.00	59.63	37.20
30~49人	495	100.00	57.25	31.87
50~199人	800	100.00	65.47	37.54
200~499人	539	100.00	66.17	43.14
500人及以上	889	100.00	58.89	28.05
總工作年資				
未滿1年	246	100.00	58.33	29.12
1年~未滿3年	1,042	100.00	62.22	31.89
3年~未滿6年	1,593	100.00	62.08	34.52
6年~未滿10年	820	100.00	61.10	40.44
10年以上	165	100.00	63.67	48.99
其他	163	100.00	42.70	23.22
現職工作年資				
未滿1年	864	100.00	64.15	35.77
1年~未滿3年	1,694	100.00	61.86	34.96
3年~未滿6年	1,046	100.00	60.23	34.61
6年以上	262	100.00	59.37	39.64
其他	163	100.00	42.70	23.22
每月薪資				
未滿2萬5,250元	231	100.00	46.88	26.67
2萬5,250元~未滿3萬元	1,122	100.00	57.74	37.73
3萬元~未滿3.5萬元	1,104	100.00	64.22	41.74
3.5萬元~未滿4萬元	601	100.00	61.79	30.31
4萬元~未滿4.5萬元	468	100.00	67.07	31.54
4.5萬元~未滿5萬元	197	100.00	62.99	29.17
5萬元以上	306	100.00	59.99	24.08
工作型態				
全時工作	3,728	100.00	61.86	35.46
部分工時工作	301	100.00	49.26	27.32
工作性質				
一般僱用	3,918	100.00	61.17	34.98
派遣人力	111	100.00	44.09	25.17

有證照情形(續)

111年10月

單位：人，%

(可複選)						平均 持有張數 (張)	沒有證照
專門職業及 技術人員證書	金融證照	電腦證照	語文證照	其他			
14.11	6.58	18.71	13.86	2.89	2.99	39.31	
12.48	7.68	17.70	16.09	2.61	3.00	42.68	
14.93	5.73	20.04	11.04	2.91	2.89	37.22	
17.00	5.14	19.46	11.83	3.36	3.08	33.39	
16.24	1.72	22.40	9.41	5.93	3.03	40.52	
13.36	4.37	19.51	10.64	3.01	2.94	40.37	
17.43	5.57	20.16	11.38	2.79	3.00	42.75	
13.64	6.83	22.90	18.59	2.59	3.15	34.53	
10.87	5.86	21.62	13.57	3.56	2.98	33.83	
15.51	9.88	14.26	16.53	2.69	2.97	41.11	
10.99	8.79	22.61	17.17	1.08	3.18	41.67	
17.09	6.42	19.64	17.61	3.62	3.01	37.78	
14.29	8.06	19.83	15.37	3.47	3.13	37.92	
14.66	5.30	17.59	7.58	2.12	2.84	38.90	
7.62	2.18	15.11	6.92	0.91	2.52	36.33	
5.37	2.39	9.25	10.77	1.68	2.48	57.30	
13.16	7.84	21.15	17.54	2.65	3.04	35.85	
15.62	6.45	19.37	14.26	3.48	3.00	38.14	
14.60	7.00	17.98	13.46	2.57	3.10	39.77	
12.97	5.35	17.60	4.24	2.19	2.65	40.63	
5.37	2.39	9.25	10.77	1.68	2.48	57.30	
5.71	6.23	11.11	11.53	0.76	2.58	53.12	
10.38	4.47	21.08	9.53	2.18	2.85	42.26	
12.70	5.68	22.61	12.12	3.71	3.13	35.78	
18.05	8.20	17.85	17.06	2.92	3.06	38.21	
22.45	8.64	18.96	19.23	3.50	3.15	32.93	
19.38	10.14	15.25	14.61	3.38	3.13	37.01	
17.85	9.39	8.19	23.06	3.42	2.82	40.01	
14.83	6.72	19.42	14.26	3.00	3.03	38.14	
7.02	5.14	11.75	9.92	1.80	2.55	50.74	
14.22	6.68	18.74	14.01	2.91	2.99	38.83	
10.06	2.99	17.48	8.46	2.11	2.82	55.91	

表31 青年勞工過去一年參加

中華民國

項目別	樣本數	總計	有參加—按訓練項目分(可複選)						
			專業技術訓練	語文	電腦相關課程	一般行政事務	領導統御業務管理	人際關係溝通協調	
總計	4,029	100.00	55.06	30.46	2.25	5.81	5.48	2.72	7.61
性別									
男	1,875	100.00	55.75	30.58	2.00	5.96	4.80	3.00	7.82
女	2,154	100.00	54.50	30.35	2.45	5.68	6.04	2.49	7.43
年齡									
15~19歲	112	100.00	57.11	25.90	0.10	5.61	7.15	-	5.78
20~24歲	1,082	100.00	55.80	28.10	1.52	3.71	4.46	2.34	8.15
25~29歲	2,835	100.00	54.65	31.67	2.65	6.70	5.84	3.01	7.46
教育程度									
國中及以下	90	100.00	48.18	21.24	0.12	3.62	4.28	1.44	11.84
高級中等(高中、高職)	861	100.00	54.35	25.10	0.99	2.78	2.78	2.54	7.37
專科	177	100.00	52.99	31.74	0.82	4.47	3.85	2.94	7.16
大學	2,596	100.00	54.54	30.95	2.41	6.33	6.42	2.43	7.15
研究所	305	100.00	64.83	44.22	6.04	11.76	7.02	5.88	10.84
行業									
農、林、漁、牧業	77	100.00	39.62	26.01	2.78	3.86	5.52	1.92	6.39
工業	1,208	100.00	50.81	28.58	3.15	5.67	4.11	3.08	5.05
礦業及土石採取業	59	100.00	53.34	28.83	-	4.63	7.31	1.94	6.36
製造業	757	100.00	49.38	28.17	3.46	6.02	4.16	3.49	5.97
電力及燃氣供應業	129	100.00	80.30	66.02	2.15	4.09	8.34	1.10	3.02
用水供應及污染整治業	105	100.00	63.54	34.10	2.39	9.62	4.75	0.12	0.69
營建工程業	158	100.00	55.43	28.21	1.67	3.71	3.54	1.33	0.84
服務業	2,744	100.00	56.58	31.12	1.93	5.86	5.96	2.60	8.50
批發及零售業	740	100.00	38.01	16.74	1.29	5.80	4.69	2.86	4.75
運輸及倉儲業	154	100.00	51.46	26.51	4.51	3.69	8.65	-	5.00
住宿及餐飲業	223	100.00	83.75	36.27	0.50	2.81	7.14	5.84	17.11
出版影音及資通訊業	195	100.00	51.93	34.83	2.99	15.26	3.89	0.76	9.25
金融及保險業	177	100.00	70.94	49.34	6.56	10.75	9.00	4.76	9.19
不動產業	71	100.00	49.16	19.08	0.01	4.76	7.26	-	9.09
專業、科學及技術服務業	238	100.00	55.29	33.70	2.38	8.59	7.60	2.65	6.76
支援服務業	98	100.00	63.10	24.57	2.50	2.92	5.95	1.67	11.38
公共行政及國防；強制性社會安全	125	100.00	56.29	34.89	2.57	7.82	17.20	0.41	8.18
教育業	162	100.00	54.32	29.15	3.45	7.65	6.72	0.91	4.26
醫療保健及社會工作服務業	330	100.00	65.59	52.73	0.85	2.04	4.40	0.69	8.63
藝術、娛樂及休閒服務業	79	100.00	54.78	33.25	2.49	4.72	3.91	-	6.07
其他服務業	152	100.00	71.71	58.76	3.82	6.12	5.26	1.54	11.95

教育訓練情形

111年10月

單位：人，%

			沒有參加－按未參訓主因分							
職業安全訓練	銷售或顧客服務之訓練	其他	計	不知道提供訓練課程的單位或機構	沒有適合的訓練課程	工作太忙，沒有時間參加	參加訓練的費用太高，負擔不起	參加訓練對升遷或尋(轉)職沒有幫助	目前的技能夠用，不需要再參加	其他
27.77	8.68	0.83	44.94	12.01	6.31	15.42	2.21	0.84	7.19	0.94
32.77	8.54	0.38	44.25	9.53	7.07	16.36	2.06	0.50	7.55	1.19
23.68	8.79	1.20	45.50	14.05	5.69	14.66	2.34	1.12	6.89	0.74
38.94	14.50	-		12.20	6.63	6.83	0.94	-	16.16	0.14
30.95	10.36	0.80	44.20	12.40	6.51	13.69	1.57	0.72	8.44	0.86
25.90	7.69	0.89	45.35	11.84	6.21	16.56	2.55	0.93	6.24	1.01
24.83	9.63	-	51.82	4.00	8.27	18.85	-	-	19.09	1.61
36.87	12.56	0.31	45.65	10.81	6.70	15.25	2.10	0.29	8.74	1.76
24.99	10.32	1.58	47.01	9.57	5.33	18.26	0.01	1.97	9.82	2.05
24.30	7.83	1.10	45.46	13.51	6.13	15.52	2.72	1.00	5.98	0.61
32.12	3.10	0.05	35.17	7.45	6.60	12.40	0.46	0.81	7.03	0.42
21.37	2.85	1.92	60.38	25.88	3.73	11.25	2.38	0.67	15.45	1.02
32.34	1.97	0.05	49.19	10.93	7.82	17.20	2.50	0.85	8.12	1.78
30.86	2.49	-	46.66	5.60	13.55	10.47	0.68	2.62	13.08	0.65
30.81	2.07	-	50.62	12.53	7.91	17.21	2.24	0.94	8.10	1.68
56.32	0.71	-	19.70	5.28	2.54	5.32	-	0.85	3.45	2.28
41.21	0.58	2.93	36.46	8.90	3.39	10.01	2.25	-	11.90	-
38.09	1.65	0.07	44.57	3.37	7.94	18.37	3.95	0.43	8.12	2.39
26.19	11.03	1.10	43.42	12.36	5.79	14.81	2.11	0.84	6.85	0.65
16.99	13.34	0.74	61.99	18.44	8.87	18.71	3.58	1.12	10.24	1.04
35.80	4.89	0.69	48.54	4.27	9.16	24.30	3.07	0.04	6.30	1.39
55.18	24.71	-	16.25	4.53	1.95	6.14	-	-	3.05	0.58
15.48	4.97	0.76	48.07	13.73	9.26	17.28	1.77	0.37	5.66	-
26.73	17.00	1.40	29.06	10.15	3.11	6.97	1.64	1.15	6.03	-
20.66	18.48	-	50.84	9.15	2.68	32.47	3.95	-	2.01	0.57
18.21	1.76	1.59	44.71	13.53	5.67	14.27	2.45	2.00	6.67	0.12
40.48	5.31	-	36.90	7.44	3.97	17.34	1.68	0.55	5.92	-
26.13	0.56	2.46	43.71	14.06	4.47	14.38	3.04	1.81	5.94	-
13.08	1.30	5.08	45.68	10.96	3.46	17.86	1.76	-	11.54	0.11
21.65	1.81	2.06	34.41	11.87	3.88	11.22	1.45	1.12	4.20	0.67
19.51	5.01	2.70	45.22	13.80	5.51	10.95	1.58	2.99	6.65	3.73
26.98	14.59	0.19	28.29	8.06	4.31	13.28	-	0.44	1.61	0.59

表31 青年勞工過去一年參加

中華民國

項目別	樣本數	總計	有參加—按訓練項目分(可複選)						
			專業技術訓練	語文	電腦相關課程	一般行政事務	領導統御業務管理	人際關係溝通協調	
總計	4,029	100.00	55.06	30.46	2.25	5.81	5.48	2.72	7.61
工作地區									
北部地區	1,689	100.00	56.58	31.63	2.55	7.36	6.04	2.46	7.92
中部地區	1,028	100.00	53.67	31.13	1.86	4.03	4.98	4.07	7.83
南部地區	965	100.00	53.05	26.84	2.04	4.03	4.58	2.01	6.30
東部地區	347	100.00	52.76	31.09	0.39	5.37	7.09	0.18	12.56
員工規模									
29人以下	1,306	100.00	47.40	24.51	1.92	4.69	3.63	1.57	5.58
30~49人	495	100.00	53.04	33.40	1.28	6.53	5.66	1.63	3.90
50~199人	800	100.00	52.61	27.51	2.92	6.92	7.06	3.18	7.33
200~499人	539	100.00	56.48	34.91	1.27	6.71	6.65	2.49	7.91
500人及以上	889	100.00	66.63	37.78	2.89	6.28	6.77	4.38	11.31
總工作年資									
未滿1年	246	100.00	55.50	30.04	2.36	8.17	5.79	0.61	3.61
1年~未滿3年	1,042	100.00	57.00	33.32	2.58	5.75	6.97	2.55	8.90
3年~未滿6年	1,593	100.00	55.82	31.71	2.27	6.14	4.69	2.26	6.66
6年~未滿10年	820	100.00	50.45	28.36	2.21	4.94	4.22	3.10	7.82
10年以上	165	100.00	50.38	24.20	0.94	3.29	5.61	8.61	10.81
其他	163	100.00	60.72	21.38	1.52	6.24	8.54	3.20	9.46
現職工作年資									
未滿1年	864	100.00	51.17	27.19	2.17	6.63	5.11	1.58	4.18
1年~未滿3年	1,694	100.00	55.34	32.02	2.35	5.09	5.26	2.18	7.93
3年~未滿6年	1,046	100.00	57.52	32.86	2.45	6.34	5.90	3.23	9.32
6年以上	262	100.00	51.44	29.23	1.67	5.31	3.95	7.21	8.15
其他	163	100.00	60.72	21.38	1.52	6.24	8.54	3.20	9.46
每月薪資									
未滿2萬5,250元	231	100.00	56.57	21.65	1.70	6.91	7.50	1.78	7.56
2萬5,250元~未滿3萬元	1,122	100.00	43.81	20.82	1.09	4.24	3.99	1.08	5.26
3萬元~未滿3.5萬元	1,104	100.00	56.42	29.73	2.26	4.65	6.04	1.76	7.29
3.5萬元~未滿4萬元	601	100.00	58.45	36.64	1.41	6.92	6.25	2.62	7.21
4萬元~未滿4.5萬元	468	100.00	61.91	38.47	2.28	6.84	5.24	4.98	9.51
4.5萬元~未滿5萬元	197	100.00	74.40	44.13	4.97	8.92	6.52	7.43	6.59
5萬元以上	306	100.00	61.78	44.20	6.28	8.80	5.49	6.51	15.17
工作型態									
全時工作	3,728	100.00	55.08	31.34	2.34	5.88	5.32	2.81	7.48
部分工時工作	301	100.00	54.88	21.75	1.33	5.06	7.05	1.80	8.84
工作性質									
一般僱用	3,918	100.00	55.02	30.73	2.27	5.81	5.56	2.80	7.56
派遣人力	111	100.00	56.47	20.94	1.59	5.56	2.68	-	9.08

說明：如表2。

教育訓練情形(續)

111年10月

單位：人，%

			沒有參加—按未參訓主因分							
職業安全訓練	銷售或顧客服務之訓練	其他	計	不知道提供訓練課程的單位或機構	沒有適合的訓練課程	工作太忙，沒有時間參加	參加訓練費用太高，負擔不起	參加訓練對升遷或尋(轉)職沒有幫助	目前的技能夠用，不需要再參加	其他
27.77	8.68	0.83	44.94	12.01	6.31	15.42	2.21	0.84	7.19	0.94
27.31	8.91	1.12	43.42	11.71	5.76	15.33	2.76	0.82	6.16	0.86
27.20	8.22	0.53	46.33	11.58	7.20	15.40	1.59	0.97	8.20	1.40
29.24	8.36	0.43	46.95	13.36	6.26	15.82	1.58	0.80	8.50	0.63
32.17	13.26	1.38	47.24	9.80	13.01	12.94	2.34	0.14	8.10	0.91
21.08	8.93	1.06	52.60	13.65	6.78	16.37	2.98	1.07	10.53	1.23
24.82	9.59	1.60	46.96	12.20	8.05	15.36	1.45	1.30	7.02	1.58
25.48	4.77	1.29	47.39	12.38	6.77	17.64	2.42	0.66	6.21	1.32
28.73	6.03	0.13	43.52	11.95	6.50	16.28	2.66	0.87	4.68	0.58
38.33	10.89	0.33	33.37	9.61	4.96	12.80	1.15	0.51	4.02	0.32
30.34	9.19	0.41	44.50	12.09	9.87	10.79	1.57	1.04	8.19	0.96
28.47	7.27	0.78	43.00	11.96	4.85	14.39	2.47	0.83	7.61	0.89
26.33	7.88	0.96	44.18	12.77	6.43	14.73	2.45	0.97	6.31	0.53
24.93	8.68	0.94	49.55	12.35	6.02	19.98	1.74	0.97	6.94	1.55
29.24	13.19	1.09	49.62	5.87	10.65	20.85	4.42	-	4.98	2.85
41.32	16.78	-	39.28	10.14	6.20	9.26	0.18	-	13.03	0.46
25.81	7.19	0.88	48.83	13.68	8.30	15.18	2.98	1.06	6.60	1.02
28.80	7.24	0.85	44.66	12.02	5.11	15.92	2.69	1.05	6.92	0.96
24.25	9.23	0.77	42.48	11.84	5.76	14.95	1.49	0.72	6.72	1.00
29.48	13.31	1.46	48.56	9.10	9.75	19.88	1.34	0.02	7.64	0.82
41.32	16.78	-	39.28	10.14	6.20	9.26	0.18	-	13.03	0.46
34.75	13.92	-	43.43	9.92	7.57	8.93	0.89	-	14.61	1.52
23.45	8.80	0.69	56.19	15.10	8.26	17.93	2.80	1.35	9.17	1.58
29.74	8.71	1.29	43.58	13.10	5.77	15.59	2.38	0.49	5.56	0.68
22.66	8.83	0.60	41.55	11.77	4.52	14.78	2.73	1.03	6.03	0.69
29.53	7.20	0.87	38.09	9.33	5.48	14.42	1.52	1.23	5.29	0.82
36.81	10.81	1.29	25.60	4.78	5.60	9.85	1.64	0.73	2.51	0.48
30.93	4.19	0.64	38.22	8.08	4.81	17.55	1.28	0.21	6.30	-
27.13	8.23	0.92	44.92	12.33	6.21	15.84	2.37	0.82	6.47	0.89
34.07	13.10	-	45.12	8.89	7.33	11.35	0.71	1.09	14.30	1.46
27.46	8.73	0.86	44.98	12.12	6.28	15.43	2.20	0.86	7.17	0.91
38.45	6.89	-	43.53	8.18	7.48	15.21	2.61	0.11	7.78	2.16

表32 青年勞工參加勞動部勞動力發展署『就業博覽會』現場徵才活動情形

中華民國111年10月

單位：人，%

項目別	樣本數	總計	知道這項服務－按使用情形分					不知道 這項 服務
			計	沒有 使用	有使用－按找到工作情形分			
					小計	有找到 工作	沒有找 到工作	
總計	4,029	100.00	67.71	61.77	5.94	1.20	4.74	32.29
性別								
男	1,875	100.00	60.75	55.57	5.18	0.76	4.42	39.25
女	2,154	100.00	73.40	66.84	6.56	1.56	4.99	26.60
年齡								
15~19歲	112	100.00	45.59	45.59	-	-	-	54.41
20~24歲	1,082	100.00	62.04	56.85	5.19	1.51	3.68	37.96
25~29歲	2,835	100.00	71.15	64.61	6.53	1.12	5.41	28.85
教育程度								
國中及以下	90	100.00	32.64	31.20	1.44	-	1.44	67.36
高級中等（高中、高職）	861	100.00	50.71	46.68	4.03	1.00	3.02	49.29
專科	177	100.00	66.97	61.29	5.68	2.03	3.65	33.03
大學	2,596	100.00	73.89	67.86	6.03	1.25	4.78	26.11
研究所	305	100.00	78.87	66.56	12.32	1.26	11.05	21.13
行業								
農、林、漁、牧業	77	100.00	79.92	63.50	16.43	5.55	10.87	20.08
工業	1,208	100.00	67.88	60.84	7.04	1.41	5.64	32.12
礦業及土石採取業	59	100.00	59.25	55.21	4.04	-	4.04	40.75
製造業	757	100.00	68.80	61.10	7.70	1.69	6.01	31.20
電力及燃氣供應業	129	100.00	52.12	49.62	2.49	0.66	1.83	47.88
用水供應及污染整治業	105	100.00	49.14	46.11	3.03	1.68	1.35	50.86
營建工程業	158	100.00	65.56	61.28	4.28	-	4.28	34.44
服務業	2,744	100.00	67.62	62.09	5.53	1.12	4.41	32.38
批發及零售業	740	100.00	67.06	60.59	6.47	0.38	6.10	32.94
運輸及倉儲業	154	100.00	66.89	58.61	8.28	1.74	6.55	33.11
住宿及餐飲業	223	100.00	53.38	51.01	2.36	0.71	1.66	46.62
出版影音及資通訊業	195	100.00	74.44	63.81	10.62	1.36	9.27	25.56
金融及保險業	177	100.00	75.79	73.43	2.36	-	2.36	24.21
不動產業	71	100.00	69.86	69.31	0.55	-	0.55	30.14
專業、科學及技術服務業	238	100.00	77.06	70.91	6.15	0.82	5.32	22.94
支援服務業	98	100.00	68.40	63.15	5.25	0.83	4.42	31.60
公共行政及國防；強制性社會安全	125	100.00	77.02	72.65	4.37	0.28	4.09	22.98
教育業	162	100.00	66.61	62.71	3.89	-	3.89	33.39
醫療保健及社會工作服務業	330	100.00	76.67	69.62	7.05	5.07	1.98	23.33
藝術、娛樂及休閒服務業	79	100.00	54.95	53.64	1.31	0.92	0.39	45.05
其他服務業	152	100.00	66.79	60.97	5.82	1.91	3.91	33.21

說明：如表2。

表32 青年勞工參加勞動部勞動力發展署『就業博覽會』現場徵才活動情形(續)

中華民國111年10月

單位：人，%

項目別	樣本數	總計	知道這項服務－按使用情形分					不知道這項服務
			計	沒有使用	有使用－按找到工作情形分			
					小計	有找到工作	沒有找到工作	
總計	4,029	100.00	67.71	61.77	5.94	1.20	4.74	32.29
工作地區								
北部地區	1,689	100.00	66.97	61.59	5.38	0.79	4.59	33.03
中部地區	1,028	100.00	69.54	62.90	6.64	1.89	4.75	30.46
南部地區	965	100.00	67.40	61.56	5.83	1.28	4.56	32.60
東部地區	347	100.00	68.73	51.42	17.31	3.79	13.52	31.27
員工規模								
29人以下	1,306	100.00	65.02	60.33	4.68	0.60	4.09	34.98
30~49人	495	100.00	64.71	60.18	4.52	0.84	3.68	35.29
50~199人	800	100.00	69.57	63.80	5.78	0.78	5.00	30.43
200~499人	539	100.00	67.13	60.24	6.89	1.22	5.67	32.87
500人及以上	889	100.00	71.32	63.56	7.76	2.31	5.45	28.68
總工作年資								
未滿1年	246	100.00	74.68	68.72	5.96	0.83	5.13	25.32
1年~未滿3年	1,042	100.00	67.73	60.99	6.74	1.62	5.12	32.27
3年~未滿6年	1,593	100.00	70.59	63.79	6.80	1.00	5.80	29.41
6年~未滿10年	820	100.00	66.28	61.48	4.80	1.24	3.56	33.72
10年以上	165	100.00	57.91	52.54	5.37	2.46	2.92	42.09
其他	163	100.00	52.43	51.68	0.75	-	0.75	47.57
現職工作年資								
未滿1年	864	100.00	68.86	62.66	6.20	1.14	5.06	31.14
1年~未滿3年	1,694	100.00	69.23	63.24	6.00	1.31	4.68	30.77
3年~未滿6年	1,046	100.00	67.49	60.49	7.00	1.20	5.80	32.51
6年以上	262	100.00	68.08	63.06	5.02	1.65	3.36	31.92
其他	163	100.00	52.43	51.68	0.75	-	0.75	47.57
每月薪資								
未滿2萬5,250元	231	100.00	50.43	48.21	2.22	-	2.22	49.57
2萬5,250元~未滿3萬元	1,122	100.00	65.63	59.58	6.05	0.79	5.26	34.37
3萬元~未滿3.5萬元	1,104	100.00	67.18	61.72	5.46	0.94	4.51	32.82
3.5萬元~未滿4萬元	601	100.00	72.19	67.19	5.00	1.64	3.37	27.81
4萬元~未滿4.5萬元	468	100.00	76.08	69.20	6.89	2.98	3.90	23.92
4.5萬元~未滿5萬元	197	100.00	74.79	65.94	8.85	2.13	6.71	25.21
5萬元以上	306	100.00	68.89	60.04	8.84	0.82	8.02	31.11
工作型態								
全時工作	3,728	100.00	69.14	62.91	6.23	1.30	4.93	30.86
部分工時工作	301	100.00	53.63	50.54	3.09	0.21	2.88	46.37
工作性質								
一般僱用	3,918	100.00	67.72	61.68	6.04	1.23	4.80	32.28
派遣人力	111	100.00	67.26	64.88	2.38	-	2.38	32.74

表33 青年勞工至勞動部勞動力發展署公立就業服務機構登記求職情形

中華民國111年10月

單位：人，%

項目別	樣本數	總計	知道這項服務－按使用情形分					不知道 這項 服務
			計	沒有 使用	有使用－按找到工作情形分			
					小計	有找到 工作	沒有找 到工作	
總計	4,029	100.00	57.08	49.23	7.85	2.37	5.48	42.92
性別								
男	1,875	100.00	52.04	44.21	7.83	2.70	5.13	47.96
女	2,154	100.00	61.21	53.34	7.86	2.10	5.76	38.79
年齡								
15~19歲	112	100.00	49.28	47.10	2.18	1.01	1.17	50.72
20~24歲	1,082	100.00	54.59	47.13	7.46	2.20	5.26	45.41
25~29歲	2,835	100.00	58.50	50.22	8.28	2.51	5.77	41.50
教育程度								
國中及以下	90	100.00	42.01	35.96	6.06	1.80	4.25	57.99
高級中等（高中、高職）	861	100.00	55.29	45.39	9.90	3.85	6.05	44.71
專科	177	100.00	48.19	39.51	8.68	1.89	6.79	51.81
大學	2,596	100.00	59.66	52.01	7.65	2.12	5.54	40.34
研究所	305	100.00	51.61	47.94	3.67	0.64	3.02	48.39
行業								
農、林、漁、牧業	77	100.00	80.50	61.89	18.61	7.64	10.96	19.50
工業	1,208	100.00	56.74	49.42	7.31	2.72	4.59	43.26
礦業及土石採取業	59	100.00	57.87	55.05	2.82	-	2.82	42.13
製造業	757	100.00	56.43	48.57	7.86	3.28	4.58	43.57
電力及燃氣供應業	129	100.00	36.92	32.81	4.11	2.63	1.48	63.08
用水供應及污染整治業	105	100.00	55.38	51.83	3.55	1.62	1.93	44.62
營建工程業	158	100.00	59.47	54.42	5.05	-	5.05	40.53
服務業	2,744	100.00	57.15	49.14	8.01	2.24	5.78	42.85
批發及零售業	740	100.00	56.05	47.27	8.78	1.58	7.21	43.95
運輸及倉儲業	154	100.00	59.55	50.59	8.96	2.55	6.41	40.45
住宿及餐飲業	223	100.00	54.01	45.20	8.81	4.12	4.69	45.99
出版影音及資通訊業	195	100.00	60.74	53.42	7.32	1.08	6.24	39.26
金融及保險業	177	100.00	49.03	44.67	4.36	0.11	4.25	50.97
不動產業	71	100.00	62.89	54.37	8.52	2.46	6.06	37.11
專業、科學及技術服務業	238	100.00	58.63	54.07	4.56	1.52	3.04	41.37
支援服務業	98	100.00	67.76	59.02	8.74	1.44	7.30	32.24
公共行政及國防；強制性社會安全	125	100.00	69.34	55.33	14.01	7.03	6.98	30.66
教育業	162	100.00	50.71	44.63	6.08	2.79	3.30	49.29
醫療保健及社會工作服務業	330	100.00	57.97	50.92	7.04	2.84	4.20	42.03
藝術、娛樂及休閒服務業	79	100.00	55.48	45.40	10.08	1.16	8.93	44.52
其他服務業	152	100.00	66.44	54.00	12.43	2.93	9.51	33.56

說明：如表2。

表33 青年勞工至勞動部勞動力發展署公立就業服務機構登記求職情形(續)

中華民國111年10月

單位：人，%

項目別	樣本數	總計	知道這項服務－按使用情形分					不知道這項服務
			計	沒有使用	有使用－按找到工作情形分			
					小計	有找到工作	沒有找到工作	
總計	4,029	100.00	57.08	49.23	7.85	2.37	5.48	42.92
工作地區								
北部地區	1,689	100.00	53.78	47.32	6.46	1.26	5.21	46.22
中部地區	1,028	100.00	61.96	52.60	9.37	3.70	5.66	38.04
南部地區	965	100.00	58.77	49.53	9.24	3.36	5.88	41.23
東部地區	347	100.00	72.01	59.27	12.75	6.20	6.55	27.99
員工規模								
29人以下	1,306	100.00	57.91	50.17	7.74	2.09	5.65	42.09
30~49人	495	100.00	55.63	47.91	7.72	3.38	4.34	44.37
50~199人	800	100.00	62.26	52.22	10.05	3.02	7.03	37.74
200~499人	539	100.00	57.80	49.13	8.67	3.37	5.30	42.20
500人及以上	889	100.00	53.52	46.85	6.67	1.85	4.82	46.48
總工作年資								
未滿1年	246	100.00	62.60	51.51	11.08	2.89	8.20	37.40
1年~未滿3年	1,042	100.00	56.97	49.22	7.75	2.68	5.08	43.03
3年~未滿6年	1,593	100.00	56.31	48.04	8.27	1.97	6.30	43.69
6年~未滿10年	820	100.00	60.77	52.70	8.07	2.94	5.13	39.23
10年以上	165	100.00	58.38	49.24	9.14	3.83	5.31	41.62
其他	163	100.00	42.83	42.67	0.17	0.12	0.05	57.17
現職工作年資								
未滿1年	864	100.00	61.49	50.50	10.99	2.92	8.07	38.51
1年~未滿3年	1,694	100.00	58.88	50.11	8.78	2.74	6.04	41.12
3年~未滿6年	1,046	100.00	53.44	47.92	5.53	1.36	4.16	46.56
6年以上	262	100.00	57.77	50.23	7.54	4.02	3.52	42.23
其他	163	100.00	42.83	42.67	0.17	0.12	0.05	57.17
每月薪資								
未滿2萬5,250元	231	100.00	47.05	39.71	7.34	1.12	6.22	52.95
2萬5,250元~未滿3萬元	1,122	100.00	62.53	51.74	10.79	3.41	7.38	37.47
3萬元~未滿3.5萬元	1,104	100.00	58.74	49.16	9.58	2.80	6.78	41.26
3.5萬元~未滿4萬元	601	100.00	58.45	52.74	5.71	2.23	3.48	41.55
4萬元~未滿4.5萬元	468	100.00	52.92	49.02	3.90	1.14	2.76	47.08
4.5萬元~未滿5萬元	197	100.00	55.90	52.59	3.30	0.65	2.66	44.10
5萬元以上	306	100.00	46.22	41.95	4.27	1.44	2.83	53.78
工作型態								
全時工作	3,728	100.00	57.87	49.83	8.03	2.55	5.48	42.13
部分工時工作	301	100.00	49.36	43.30	6.06	0.61	5.46	50.64
工作性質								
一般僱用	3,918	100.00	56.92	49.04	7.87	2.39	5.48	43.08
派遣人力	111	100.00	62.69	55.70	7.00	1.69	5.31	37.31

表34 青年勞工至勞動力發展署『台灣就業通』網站登記求職情形

中華民國111年10月

單位：人，%

項目別	樣本數	總計	知道這項服務－按使用情形分					不知道這項服務
			計	沒有使用	有使用－按找到工作情形分			
					小計	有找到工作	沒有找到工作	
總計	4,029	100.00	43.75	33.89	9.86	1.49	8.38	56.25
性別								
男	1,875	100.00	38.78	30.66	8.12	1.84	6.27	61.22
女	2,154	100.00	47.81	36.52	11.29	1.19	10.10	52.19
年齡								
15~19歲	112	100.00	38.03	26.85	11.18	0.24	10.94	61.97
20~24歲	1,082	100.00	48.63	38.91	9.72	1.35	8.36	51.37
25~29歲	2,835	100.00	41.94	32.08	9.86	1.60	8.26	58.06
教育程度								
國中及以下	90	100.00	32.66	24.19	8.47	-	8.47	67.34
高級中等（高中、高職）	861	100.00	41.74	30.24	11.50	1.89	9.61	58.26
專科	177	100.00	30.95	22.37	8.58	1.18	7.40	69.05
大學	2,596	100.00	46.34	36.48	9.86	1.53	8.33	53.66
研究所	305	100.00	39.77	33.39	6.38	0.64	5.74	60.23
行業								
農、林、漁、牧業	77	100.00	49.91	27.90	22.01	8.05	13.95	50.09
工業	1,208	100.00	44.60	35.70	8.90	1.36	7.54	55.40
礦業及土石採取業	59	100.00	36.18	33.71	2.47	0.54	1.94	63.82
製造業	757	100.00	45.23	35.50	9.73	1.64	8.09	54.77
電力及燃氣供應業	129	100.00	19.86	16.55	3.32	-	3.32	80.14
用水供應及污染整治業	105	100.00	31.08	25.62	5.46	1.67	3.79	68.92
營建工程業	158	100.00	43.84	38.52	5.32	-	5.32	56.16
服務業	2,744	100.00	43.44	33.27	10.17	1.52	8.66	56.56
批發及零售業	740	100.00	42.19	32.23	9.96	1.31	8.65	57.81
運輸及倉儲業	154	100.00	46.73	32.11	14.62	2.42	12.20	53.27
住宿及餐飲業	223	100.00	42.93	27.33	15.60	2.39	13.21	57.07
出版影音及資通訊業	195	100.00	46.66	37.05	9.61	0.40	9.21	53.34
金融及保險業	177	100.00	32.62	30.80	1.83	0.11	1.72	67.38
不動產業	71	100.00	56.06	42.85	13.21	-	13.21	43.94
專業、科學及技術服務業	238	100.00	41.07	35.53	5.54	1.83	3.72	58.93
支援服務業	98	100.00	56.78	51.47	5.31	0.91	4.41	43.22
公共行政及國防；強制性社會安全	125	100.00	61.14	45.20	15.94	3.35	12.59	38.86
教育業	162	100.00	41.86	33.96	7.90	1.26	6.64	58.14
醫療保健及社會工作服務業	330	100.00	40.85	30.62	10.23	1.69	8.54	59.15
藝術、娛樂及休閒服務業	79	100.00	34.82	28.13	6.70	0.92	5.78	65.18
其他服務業	152	100.00	50.47	35.01	15.46	3.19	12.27	49.53

表34 青年勞工至勞動力發展署『台灣就業通』網站登記求職情形(續)

中華民國111年10月

單位：人，%

項目別	樣本數	總計	知道這項服務－按使用情形分					不知道這項服務
			計	沒有使用	有使用－按找到工作情形分			
					小計	有找到工作	沒有找到工作	
總計	4,029	100.00	43.75	33.89	9.86	1.49	8.38	56.25
工作地區								
北部地區	1,689	100.00	40.74	32.25	8.50	0.92	7.57	59.26
中部地區	1,028	100.00	47.86	36.04	11.82	2.60	9.21	52.14
南部地區	965	100.00	46.64	35.59	11.05	1.57	9.48	53.36
東部地區	347	100.00	41.03	31.91	9.12	2.08	7.05	58.97
員工規模								
29人以下	1,306	100.00	43.61	33.82	9.79	1.84	7.95	56.39
30~49人	495	100.00	45.25	36.19	9.06	1.62	7.45	54.75
50~199人	800	100.00	45.95	34.15	11.80	1.00	10.80	54.05
200~499人	539	100.00	42.95	33.46	9.49	2.10	7.39	57.05
500人及以上	889	100.00	42.69	33.39	9.31	1.03	8.28	57.31
總工作年資								
未滿1年	246	100.00	54.84	41.10	13.75	1.58	12.17	45.16
1年~未滿3年	1,042	100.00	50.42	39.66	10.75	2.26	8.49	49.58
3年~未滿6年	1,593	100.00	39.60	31.08	8.51	1.00	7.51	60.40
6年~未滿10年	820	100.00	42.88	32.93	9.95	1.58	8.37	57.12
10年以上	165	100.00	44.72	29.82	14.90	2.72	12.18	55.28
其他	163	100.00	33.60	26.40	7.20	-	7.20	66.40
現職工作年資								
未滿1年	864	100.00	51.63	37.05	14.58	2.36	12.22	48.37
1年~未滿3年	1,694	100.00	46.43	36.51	9.92	1.96	7.96	53.57
3年~未滿6年	1,046	100.00	36.11	28.81	7.29	0.40	6.90	63.89
6年以上	262	100.00	40.07	33.18	6.89	1.17	5.72	59.93
其他	163	100.00	33.60	26.40	7.20	-	7.20	66.40
每月薪資								
未滿2萬5,250元	231	100.00	35.71	24.27	11.44	-	11.44	64.29
2萬5,250元~未滿3萬元	1,122	100.00	48.51	36.10	12.41	1.82	10.60	51.49
3萬元~未滿3.5萬元	1,104	100.00	46.48	36.03	10.45	1.96	8.49	53.52
3.5萬元~未滿4萬元	601	100.00	44.43	34.65	9.77	1.54	8.24	55.57
4萬元~未滿4.5萬元	468	100.00	39.26	32.89	6.37	0.32	6.05	60.74
4.5萬元~未滿5萬元	197	100.00	43.33	37.13	6.20	1.25	4.95	56.67
5萬元以上	306	100.00	31.28	26.32	4.96	1.74	3.22	68.72
工作型態								
全時工作	3,728	100.00	44.38	34.74	9.64	1.61	8.03	55.62
部分工時工作	301	100.00	37.56	25.52	12.04	0.27	11.77	62.44
工作性質								
一般僱用	3,918	100.00	43.46	33.57	9.90	1.50	8.40	56.54
派遣人力	111	100.00	53.57	44.93	8.63	1.02	7.62	46.43

說明：如表2。

表35 青年勞工運用勞動部勞動力發展署『0800-777888』客服專線情形

中華民國111年10月

單位：人，%

項目別	樣本數	總計	知道這項服務—按使用情形分			不知道 這項服務
			計	沒有 使用	有 使用	
總計	4,029	100.00	12.66	12.61	0.05	87.34
性別						
男	1,875	100.00	12.27	12.21	0.07	87.73
女	2,154	100.00	12.98	12.93	0.04	87.02
年齡						
15~19歲	112	100.00	10.92	10.92	-	89.08
20~24歲	1,082	100.00	11.77	11.66	0.10	88.23
25~29歲	2,835	100.00	13.12	13.08	0.04	86.88
教育程度						
國中及以下	90	100.00	10.49	10.49	-	89.51
高級中等（高中、高職）	861	100.00	12.42	12.29	0.13	87.58
專科	177	100.00	10.96	10.96	-	89.04
大學	2,596	100.00	13.02	12.98	0.04	86.98
研究所	305	100.00	12.16	12.16	-	87.84
行業						
農、林、漁、牧業	77	100.00	17.69	17.69	-	82.31
工業	1,208	100.00	13.97	13.86	0.11	86.03
礦業及土石採取業	59	100.00	4.42	4.42	-	95.58
製造業	757	100.00	14.22	14.08	0.14	85.78
電力及燃氣供應業	129	100.00	9.31	9.31	-	90.69
用水供應及污染整治業	105	100.00	6.47	6.47	-	93.53
營建工程業	158	100.00	13.58	13.58	-	86.42
服務業	2,744	100.00	12.19	12.16	0.03	87.81
批發及零售業	740	100.00	12.12	12.12	-	87.88
運輸及倉儲業	154	100.00	17.27	17.27	-	82.73
住宿及餐飲業	223	100.00	13.22	13.22	-	86.78
出版影音及資通訊業	195	100.00	10.98	10.98	-	89.02
金融及保險業	177	100.00	10.22	10.22	-	89.78
不動產業	71	100.00	10.17	10.17	-	89.83
專業、科學及技術服務業	238	100.00	10.35	10.35	-	89.65
支援服務業	98	100.00	12.60	12.60	-	87.40
公共行政及國防；強制性社會安全	125	100.00	13.97	13.97	-	86.03
教育業	162	100.00	8.99	8.99	-	91.01
醫療保健及社會工作服務業	330	100.00	12.48	12.18	0.30	87.52
藝術、娛樂及休閒服務業	79	100.00	8.31	8.31	-	91.69
其他服務業	152	100.00	19.73	19.72	0.01	80.27

表35 青年勞工運用勞動部勞動力發展署『0800-777888』客服專線情形(續)

中華民國111年10月

單位：人，%

項目別	樣本數	總計	知道這項服務－按使用情形分			不知道 這項服務
			計	沒有 使用	有 使用	
總計	4,029	100.00	12.66	12.61	0.05	87.34
工作地區						
北部地區	1,689	100.00	11.69	11.69	-	88.31
中部地區	1,028	100.00	13.83	13.71	0.12	86.17
南部地區	965	100.00	13.45	13.34	0.11	86.55
東部地區	347	100.00	16.99	16.98	0.01	83.01
員工規模						
29人以下	1,306	100.00	13.70	13.56	0.14	86.30
30~49人	495	100.00	11.73	11.73	-	88.27
50~199人	800	100.00	13.62	13.62	-	86.38
200~499人	539	100.00	11.29	11.29	-	88.71
500人及以上	889	100.00	11.45	11.45	-	88.55
總工作年資						
未滿1年	246	100.00	18.60	18.60	-	81.40
1年~未滿3年	1,042	100.00	12.45	12.45	-	87.55
3年~未滿6年	1,593	100.00	12.36	12.28	0.08	87.64
6年~未滿10年	820	100.00	13.12	12.99	0.12	86.88
10年以上	165	100.00	11.77	11.77	-	88.23
其他	163	100.00	8.52	8.52	-	91.48
現職工作年資						
未滿1年	864	100.00	15.98	15.84	0.14	84.02
1年~未滿3年	1,694	100.00	12.89	12.89	-	87.11
3年~未滿6年	1,046	100.00	11.27	11.17	0.10	88.73
6年以上	262	100.00	9.70	9.70	-	90.30
其他	163	100.00	8.52	8.52	-	91.48
每月薪資						
未滿2萬5,250元	231	100.00	10.38	10.38	-	89.62
2萬5,250元~未滿3萬元	1,122	100.00	15.12	15.03	0.09	84.88
3萬元~未滿3.5萬元	1,104	100.00	12.10	11.99	0.11	87.90
3.5萬元~未滿4萬元	601	100.00	11.00	11.00	-	89.00
4萬元~未滿4.5萬元	468	100.00	14.36	14.36	-	85.64
4.5萬元~未滿5萬元	197	100.00	12.40	12.40	-	87.60
5萬元以上	306	100.00	8.77	8.77	-	91.23
工作型態						
全時工作	3,728	100.00	12.83	12.79	0.03	87.17
部分工時工作	301	100.00	11.02	10.76	0.27	88.98
工作性質						
一般僱用	3,918	100.00	12.64	12.58	0.06	87.36
派遣人力	111	100.00	13.39	13.39	-	86.61

說明：如表2。

表36 青年勞工希望政府提供各

中華民國

項目別	樣本數	提供就業服務及資訊	辦理徵才活動	提供面試技巧及產業趨勢等研習課程	提供法令宣導及工作權益等說明課程
總計	4,029	55.56	42.42	38.38	21.88
性別					
男	1,875	51.24	40.47	32.70	20.35
女	2,154	59.09	44.01	43.04	23.13
年齡					
15~19歲	112	47.15	26.88	36.45	13.30
20~24歲	1,082	53.16	39.13	35.50	18.70
25~29歲	2,835	56.97	44.54	39.70	23.63
教育程度					
國中及以下	90	36.12	12.94	19.65	6.36
高級中等（高中、高職）	861	47.43	31.34	29.99	18.41
專科	177	47.67	30.75	29.32	19.85
大學	2,596	59.93	47.32	41.30	23.47
研究所	305	54.79	51.33	50.51	25.32
行業					
農、林、漁、牧業	77	43.49	38.99	35.15	19.98
工業	1,208	51.13	43.47	37.17	22.70
礦業及土石採取業	59	34.36	36.03	21.04	19.35
製造業	757	52.40	45.00	39.05	23.87
電力及燃氣供應業	129	50.95	50.76	41.93	22.25
用水供應及污染整治業	105	45.94	33.76	28.23	11.18
營建工程業	158	45.26	36.13	28.21	17.70
服務業	2,744	57.13	42.05	38.81	21.59
批發及零售業	740	50.94	39.80	35.47	20.32
運輸及倉儲業	154	49.63	51.45	43.43	18.88
住宿及餐飲業	223	66.44	29.71	34.50	16.42
出版影音及資通訊業	195	61.13	51.81	49.94	27.90
金融及保險業	177	56.91	52.47	51.78	18.12
不動產業	71	57.63	51.50	42.35	10.53
專業、科學及技術服務業	238	51.92	45.30	45.40	30.31
支援服務業	98	70.26	33.21	26.96	14.63
公共行政及國防；強制性社會安全	125	55.64	49.05	44.06	35.70
教育業	162	59.42	43.98	47.58	30.60
醫療保健及社會工作服務業	330	60.31	50.49	38.04	24.54
藝術、娛樂及休閒服務業	79	41.08	40.97	33.18	15.89
其他服務業	152	57.64	49.32	36.98	21.63

說明：希望提供的服務可複選。

項促進青年就業服務情形

111年10月

單位：人，%

辦理專業技能訓練	結合學校辦理在學青年職場見習	辦理畢業青年職場見習	提供職涯諮詢或職業心理測驗	提供創業資訊及課程輔導	提供創業貸款	提供成功案例以供學習	其他	沒有意見
46.80	39.30	35.67	33.56	29.00	27.70	19.98	0.06	18.95
44.99	36.43	33.05	28.96	27.25	27.63	17.75	0.14	23.79
48.29	41.65	37.81	37.32	30.43	27.76	21.80	-	14.99
37.62	36.72	38.44	26.33	16.31	15.62	12.27		25.19
42.93	37.53	34.71	29.07	26.47	24.13	19.05	-	21.24
48.87	40.17	35.94	35.80	30.67	29.78	20.73	0.09	17.69
28.14	14.04	16.98	17.20	14.69	13.82	10.16	-	36.38
37.81	31.23	29.42	24.81	25.67	26.54	16.64	-	27.45
46.92	38.42	30.96	30.36	28.96	30.72	16.57	-	25.98
49.65	42.06	38.11	36.86	31.25	29.10	21.38	0.05	15.65
55.80	49.17	42.95	39.38	25.23	22.63	23.49	0.45	11.25
55.87	44.95	56.47	44.03	33.31	23.96	22.55	-	12.26
45.72	39.68	36.26	32.70	26.51	26.38	19.67	0.14	23.95
38.35	19.42	22.60	15.63	15.68	28.00	7.82	-	37.95
45.39	40.63	37.59	34.20	28.27	26.44	20.39	0.17	23.20
46.63	37.91	39.11	28.34	24.92	28.75	18.75	-	24.38
24.42	24.55	27.23	19.69	13.08	13.95	16.08	-	33.25
48.97	36.25	30.14	26.43	18.75	26.88	16.43	-	26.91
47.16	39.16	35.41	33.83	29.86	28.17	20.08	0.04	17.22
42.27	37.60	31.57	31.39	29.07	28.96	20.81	0.12	23.20
47.27	39.48	47.52	26.32	35.08	26.91	21.00	-	20.19
48.41	33.72	31.79	31.84	28.77	26.93	14.72	-	8.80
57.16	48.49	45.15	41.79	31.73	27.91	21.08	-	13.50
43.67	45.11	34.38	30.86	27.09	22.75	18.25	-	14.61
48.30	35.39	41.72	28.08	34.02	26.95	24.45	-	16.82
56.78	44.06	40.08	41.03	36.14	31.67	25.63	-	11.22
35.92	31.58	30.05	31.72	26.33	24.14	13.73	-	15.61
62.05	48.36	48.51	35.36	31.47	19.15	25.40	-	15.57
52.49	44.49	43.87	38.70	26.73	25.18	24.93	-	19.65
51.41	41.30	37.53	38.70	31.35	33.24	21.31	-	15.71
26.23	31.82	29.12	16.22	21.16	35.37	13.64	-	23.46
49.40	39.43	31.03	36.16	31.07	22.23	21.97	-	24.45

表36 青年勞工希望政府提供各

中華民國

項目別	樣本數	提供就業服務及資訊	辦理徵才活動	提供面試技巧及產業趨勢等研習課程	提供法令宣導及工作權益等說明課程
總計	4,029	55.56	42.42	38.38	21.88
工作地區					
北部地區	1,689	55.75	40.67	37.45	21.58
中部地區	1,028	55.89	43.45	39.14	21.51
南部地區	965	54.85	45.58	39.75	22.49
東部地區	347	53.52	40.90	39.12	30.21
員工規模					
29人以下	1,306	49.93	38.42	37.48	20.55
30~49人	495	58.08	34.04	33.91	18.36
50~199人	800	56.28	46.69	43.99	24.86
200~499人	539	59.20	46.51	42.95	23.10
500人及以上	889	60.98	46.49	36.49	22.67
總工作年資					
未滿1年	246	57.20	45.26	39.55	23.64
1年~未滿3年	1,042	57.17	42.90	40.21	20.65
3年~未滿6年	1,593	55.22	45.26	38.64	23.11
6年~未滿10年	820	54.84	39.00	35.41	21.69
10年以上	165	55.40	39.22	37.87	27.74
其他	163	51.63	32.00	38.24	13.22
現職工作年資					
未滿1年	864	53.11	41.56	37.53	23.37
1年~未滿3年	1,694	58.18	45.62	40.46	22.70
3年~未滿6年	1,046	54.41	42.89	37.82	22.89
6年以上	262	54.43	32.13	30.45	15.62
其他	163	51.63	32.00	38.24	13.22
每月薪資					
未滿2萬5,250元	231	46.62	27.39	35.70	11.72
2萬5,250元~未滿3萬元	1,122	52.90	36.66	35.22	20.89
3萬元~未滿3.5萬元	1,104	56.11	45.11	38.85	23.32
3.5萬元~未滿4萬元	601	59.17	43.98	39.04	22.35
4萬元~未滿4.5萬元	468	62.19	50.84	39.91	23.94
4.5萬元~未滿5萬元	197	63.29	50.47	43.67	27.57
5萬元以上	306	51.54	48.04	43.74	22.69
工作型態					
全時工作	3,728	56.68	43.77	38.82	22.61
部分工時工作	301	44.50	29.16	34.05	14.67
工作性質					
一般僱用	3,918	55.49	43.02	38.86	21.92
派遣人力	111	58.00	21.47	21.88	20.47

說明：如表2。

項促進青年就業服務情形(續)

111年10月

單位：人，%

辦理專業技能訓練	結合學校辦理在學青年職場見習	辦理畢業青年職場見習	提供職涯諮詢或職業心理測驗	提供創業資訊及課程輔導	提供創業貸款	提供成功案例以供學習	其他	沒有意見
46.80	39.30	35.67	33.56	29.00	27.70	19.98	0.06	18.95
46.99	39.71	35.98	35.51	28.57	26.80	19.40	0.07	17.21
46.68	36.86	32.42	31.14	28.22	28.82	20.70	0.12	21.11
46.24	40.60	37.70	31.19	30.86	28.40	20.44	-	20.96
50.93	46.06	49.01	38.73	29.46	31.71	21.95	-	16.24
46.27	37.22	33.01	31.06	30.15	29.42	20.47	-	21.16
49.49	38.26	38.14	34.51	27.35	26.80	19.46	-	20.11
48.35	42.52	38.18	36.16	26.68	24.97	18.45	-	17.93
45.44	40.52	38.48	35.55	31.39	24.43	19.04	0.31	16.22
46.48	40.36	36.48	34.74	28.29	28.01	20.51	0.12	17.07
46.39	45.14	40.82	39.36	32.55	27.09	19.30	-	17.85
47.31	43.59	38.82	35.11	26.40	20.99	19.06	-	16.90
48.66	39.60	36.50	35.87	31.34	30.32	20.29	0.07	18.30
44.78	34.46	30.31	29.16	29.53	30.22	21.20	0.17	22.95
48.14	42.67	41.15	34.21	32.49	36.96	25.92	-	19.57
38.12	26.75	25.50	19.59	16.01	24.22	13.75	-	19.03
47.40	39.83	39.01	37.04	30.67	27.01	20.04	-	17.56
48.01	42.98	37.05	35.64	31.09	28.20	22.54	0.07	17.05
47.57	36.61	34.13	33.91	28.77	28.65	18.65	0.14	20.96
41.75	35.38	31.07	20.31	22.60	26.03	14.10	-	27.28
38.12	26.75	25.50	19.59	16.01	24.22	13.75	-	19.03
36.06	26.69	27.36	22.50	18.52	20.75	14.79	-	23.25
43.11	35.69	33.08	29.50	29.10	24.82	17.31	-	22.55
47.96	40.86	33.99	35.96	31.94	30.15	21.46	-	18.06
52.41	41.84	41.63	37.24	29.88	29.15	21.25	-	14.03
52.22	44.06	41.41	35.17	29.60	32.75	22.21	-	15.39
49.39	42.57	40.61	37.06	24.72	27.34	25.86	1.33	15.89
47.14	45.14	36.70	39.01	28.68	26.95	20.43	-	20.36
47.63	40.48	36.47	34.49	29.70	28.12	20.36	0.07	18.50
38.66	27.71	27.75	24.43	22.11	23.54	16.26	-	23.36
47.11	39.67	36.07	33.60	29.10	28.01	20.23	0.07	18.82
36.08	26.59	21.64	32.14	25.44	17.02	11.10	-	23.65

表37 青年勞工在校期間

中華民國

項目別	樣本數	總計	有參加校外實習－依實習	
				暑期
總計	4,029	100.00	39.32	16.35
性別				
男	1,875	100.00	32.06	13.48
女	2,154	100.00	45.26	18.70
年齡				
15~19歲	112	100.00	19.89	6.66
20~24歲	1,082	100.00	35.67	11.60
25~29歲	2,835	100.00	41.77	18.82
教育程度				
國中及以下	90	100.00	13.60	5.76
高級中等（高中、高職）	861	100.00	19.00	5.28
專科	177	100.00	52.51	12.93
大學	2,596	100.00	46.46	19.24
研究所	305	100.00	41.04	30.40

參加校外實習情形

111年10月

單位：人，%

類型分(可複選)							沒有
學期	學年	醫護	海外	產學專班			
				是	否		
14.78	9.84	4.12	1.71	8.42	30.90	60.68	
11.52	10.17	1.79	0.90	8.76	23.29	67.94	
17.46	9.57	6.03	2.37	8.13	37.12	54.74	
6.09	8.03	0.09	-	9.55	10.34	80.11	
12.63	12.91	4.22	1.17	8.02	27.65	64.33	
16.10	8.62	4.27	2.02	8.53	33.24	58.23	
7.05	0.79	0.61	-	2.35	11.25	86.40	
7.58	7.99	0.85	0.44	7.32	11.68	81.00	
16.57	18.34	22.17	0.01	15.53	36.98	47.49	
18.04	10.96	4.43	2.02	9.00	37.46	53.54	
10.79	4.19	1.73	4.37	4.76	36.28	58.96	

伍、附 錄

附錄一

核定機關：行政院主計總處
核定文號：主普管字第1110400960號
調查類別：一般統計調查
有效期間：至民國111年12月底

勞動部

15-29歲青年勞工就業狀況調查問卷

資料時間：111年10月



填表人：	
公司名稱：	email：
部門：	聯絡電話：
職稱：	傳真電話：

	1.統計法第15條規定「統計調查之受查者無論為個人、住戶、事業單位、機關或團體，均應依限據實答復」。 2.本問卷所填資料，僅供整體決策與統計分析應用，個別資料絕對保密，如有損害受訪者權益時，依法應予議處。
--	---

壹、目前就業狀況

一、請問您服務之工作地點所在縣市？

- 1.北部地區(臺北市、新北市、宜蘭縣、桃園市、新竹縣市、基隆市)
- 2.中部地區(苗栗縣、臺中市、彰化縣、南投縣、雲林縣)
- 3.南部地區(高雄市、嘉義縣市、臺南市、屏東縣、澎湖縣)
- 4.東部地區(花蓮縣、臺東縣)

二、請問您獲得目前工作的方法：**(可複選)**

- 1.從政府提供之求職管道
- (1) 透過網站(或 APP)應徵：①台灣就業通網站
②其他政府機關網站
- (2) 現場服務：①公立就業服務機構(就業中心/就業服務站/就業服務台)
②現場徵才活動或就業博覽會
- (3) 參加政府機關考試
- (4) 其他(請說明) _____
- 2.從私立就業服務機構提供之求職管道
- (1) 透過網站(或 APP)應徵(104、1111、518、yes123等人力銀行)
- (2) 私立就業服務機構現場服務
- (3) 其他(請說明) _____
- 3.其他求職管道
- (1) 公司機構網站 (2) 社群網站
- (3) 報紙或平面媒體廣告 (4) 參加公司機構考試
- (5) 親友推薦 (6) 自我推薦
- (7) 師長推薦 (8) 其他(請說明) _____

三、請問您目前的工作於應徵時有無提出薪資期望？

1.有，(1)提出薪資期望的原因為：**(可複選)**

①已經設理想理想的薪資水準

②已知道一般薪資行情

③做為談判的基礎

④其他(請說明)_____

(2)您覺得提出薪資期望是否有助於獲得理想薪資？

①有

②沒有

2.沒有，原因有哪些？**(可複選)**

(1)雇主給的薪資福利已符合自己的期待

(2)自認為爭取也沒用

(3)擔心給雇主不好印象，影響應徵結果

(4)自己學歷不是很好，不敢要求

(5)自己經驗不足，不敢要求

(6)自己欠缺相關證照，不敢要求

(7)有經濟壓力，只求趕快找到工作

(8)認為薪資不是重點，想先累積經驗

(9)其他(請說明)_____

四、請問您目前的工作性質：

(一)全時或部分工時：

1.全時工作

2.部分時間工作(指較場所單位規定全時勞工正常上班時數有相當程度縮短者)，
請問您從事部分時間工作的原因為：**(最多複選3項)**

(1)能選擇工作時段

(2)想縮短工作時間

(3)工作比較簡單

(4)對於工作內容感興趣

(5)可以馬上離職

(6)職類特性

(7)目前還是學生

(8)貼補家用

(9)幫忙親友

(10)等待服兵役

(11)打發時間

(12)家庭因素(育兒、照顧病人及老人等)，無法擔任全時工作

(13)體力上無法擔任全時工作

(14)找不到全時工作

(15)公司業務緊縮，縮短工時因應

(16)其他(請說明)_____

其中最主要的原因為_____ (請填號碼)

(二)一般僱用或派遣人力：**(單選)**

1.一般僱用

2.派遣人力 (指派遣事業單位與要派單位約定，由派遣事業單位指派所僱用之勞工至要派單位提供勞務，並接受要派單位指揮監督管理之關係。)

五、請問您目前這份工作平均每週工作_____小時(不含加班工時)

六、請問您(111年)到目前為止有沒有延長工時(加班)工作的情形？

1.有，平均每週_____小時，其中有領取加班費的時數為_____小時(無則填0)，
有轉換補休的時數為_____小時(無則填0)

2.沒有

七、請問您目前這份工作薪資：

1. 計薪方式： (1)月薪制(不論出勤日數或時數，每月可以領取固定的金額，而不是指每個月發一次薪水)
 (2)日薪制(指依出勤日數計給薪水)
 (3)時薪制(指依出勤時數計給薪水)
 (4)按件計酬(依完成的件數計給薪水)
 (5)底薪加業績獎金(指除有約定固定底薪外，會再依績效或件數發給獎金)
 (6)無底薪之績效制(指無約定固定底薪，僅依績效發給薪水或獎金)
 (7)其他(請說明)_____

2. 平均每月薪資為_____元 (指受僱人員經常性收入，如本薪、加班費、固定津貼及獎金，非月薪制者，請換算成平均每月之薪資。)

八、請問您目前這份工作過去一年是否有領到下列各項獎金(含禮券、禮盒)?

1.有領到，獎金項目為：**(可複選)**

(1)工作績效獎金

(2)年終獎金(或年中獎金)

(3)員工紅利

(4)全勤獎金

(5)不休假獎金

(6)三節獎金/禮券/禮盒(春節、端午節、中秋節)

(7)生日禮金/禮券/禮盒

(8)其他(請說明)_____

2.沒有領到，原因為：

(1)還沒做滿1年無法領取獎金

(2)公司沒發獎金

(3)其他(請說明)_____

九、請問您目前這份工作，是否曾獲加薪？

1.沒有

2.有，請問獲得加薪的理由為何？**(可複選)**

(1)個人職務晉升

(2)個人在原職務表現良好

(3)公司獲利增加

(4)個人服務年資增加

(5)個人完成新的訓練課程或取得新的證照

(6)公司擔心我會離職

(7)公司全面調薪

(8)配合基本工資調整

(9)試用期滿調薪

(10)業務增加

(11)其他(請說明)_____

十、請問您覺得學校所學與目前工作學以致用的程度？

1.很高

2.高

3.普通

4.低

5.很低

貳、初入職場尋職歷程及初次工作經驗(請以第一次工作之經驗填寫，學生時期打工不算)

一、請問您初次求職前有沒有做準備？

1.有，做過哪些準備？**(可複選)**

(1)增加打工或實習經驗

(2)考取專業證照

(3)做職業興趣分析

(4)找師長、親友諮詢就業方向

(5)參加就業講座

(6)其他(請說明)_____

2.沒有

3.目前仍為學生，且只有打工經驗**(跳答第參項第一題)**

二、請問您初次尋職時選擇工作考慮的因素有哪些？**(可複選)**

1.能學以致用的工作

2.能學習到知識技能

3.工作穩定性

4.有發展前景

5.薪資及福利

6.通勤方便

7.符合自己興趣的工作

8.工作負擔較輕

9.有挑戰性

10.有升遷機會

11.其他(請說明)_____

三、請問您初次尋職有沒有遭遇到困難？

1.有遇到困難，遇到的困難為：**(可複選)**

(1)求職管道不足

(2)求職面試技巧不足或不會寫履歷

(3)工作內容要求不了解

(4)不知道自己適合做哪方面工作

(5)技能不足

(6)學歷不足

(7)經歷不足

(8)適合的職缺少

(9)其他(請說明)_____

2.沒有遇到困難

四、請問您畢業後，找到的第一份工作花了_____個月。**(小數點後1位；畢業前即找到工作請填0)**

五、請問您畢業(含兵役結束)後，在找到第一份工作前，主要在做什麼？

1.畢業前即找到工作(含在自家經營場所每週工作15小時以上)

2.一直在找工作(含準備就業考試)

3.畢業後未立即找工作，

(1)請問您是在畢業後_____個月(小數點1位)開始找？

(2)從畢業至開始找工作之期間，主要從事之活動為：**(可複選)**

①旅遊活動

②準備考試(含證照、升學)

③短期進修

④參加職業訓練

⑤在自家經營場所幫忙(每週未滿15小時)

⑥照顧家人

⑦宅居在家

⑧其他(請說明)_____

六、請問下列哪些就業資訊對您初次尋職有幫助？**(可複選)**

1.就業市場與情勢分析

2.面試或求職技巧

3.熱門行職業介紹

4.創業資訊

5.職業訓練訊息

6.其他(請說明)_____

7.都沒有幫助

七、請問目前的工作是否是您的第一份工作？

1.是**(跳答第九題)**

2.不是，第一份工作做了_____年_____個月

八、請問您第一份工作於應徵時有無提出薪資期望？

1.有

2.沒有

九、請問您第一份工作**開始時**的工作性質是否與現在相同？(工作性質不同指全時/部分工時不同，或一般僱用/派遣人力之不同)

1.是**(跳答第十一題)**

2.不是

十、請問您第一份工作**開始時**的工作性質：

(一)全時或部分工時：

1.全時工作

2.部分時間工作(指較場所單位規定全時勞工正常上班時數有相當程度縮短者)

(二)一般僱用或派遣人力：**(單選)**

1.一般僱用

2.派遣人力 (指派遣事業單位與要派單位約定，由派遣事業單位指派所僱用之勞工至要派單位提供勞務，並接受要派單位指揮監督管理之關係。)

十一、請問您第一份工作的起薪：

1. 計薪方式： (1)月薪制(不論出勤日數或時數，每月可以領取固定的金額，而不是指每個月發一次薪水)
 (2)日薪制(指依出勤日數計給薪水)
 (3)時薪制(指依出勤時數計給薪水)
 (4)按件計酬(依完成的件數計給薪水)
 (5)底薪加業績獎金(指除有約定固定底薪外，會再依績效或件數發給獎金)
 (6)無底薪之績效制(指無約定固定底薪，僅依績效發給薪水或獎金)
 (7)其他(請說明) _____
2. 平均每月薪資為_____元 (指受僱人員經常性收入，如本薪、加班費、固定津貼及獎金，非月薪制者，請換算成平均每月之薪資。)

參、職業生涯發展規劃

一、請問您目前有沒有轉換工作的打算？

- 1.沒有
- 2.有，原因有哪些？(可複選)
- | | |
|--|---|
| <input type="checkbox"/> (1)薪資及福利不符期望 | <input type="checkbox"/> (2)工作無發展前景 |
| <input type="checkbox"/> (3)興趣不合 | <input type="checkbox"/> (4)工作環境不佳 |
| <input type="checkbox"/> (5)想更換工作地點 | <input type="checkbox"/> (6)個人技能無法有效發揮 |
| <input type="checkbox"/> (7)公司經營困難(如破產、倒閉) | <input type="checkbox"/> (8)家庭或健康因素(如結婚、生產) |
| <input type="checkbox"/> (9)工作太累、壓力大 | <input type="checkbox"/> (10)與同事或主管相處困難 |
| <input type="checkbox"/> (11)想自行開創事業 | <input type="checkbox"/> (12)擔心被解僱 |
| <input type="checkbox"/> (13)準備考試(含就業、證照等) | <input type="checkbox"/> (14)其他(請說明) _____ |

二、請問您有沒有到海外工作的打算(不考慮疫情因素)？

- 1.沒有
- 2.有，打算到哪？(最多複選3項)
- | | |
|--|---|
| <input type="checkbox"/> (1)中國大陸、港澳(中國大陸、香港、澳門等) | <input type="checkbox"/> (2)東北亞(日本、韓國等) |
| <input type="checkbox"/> (3)東南亞(越南、泰國、新加坡等) | <input type="checkbox"/> (4)紐澳(紐西蘭、澳洲等) |
| <input type="checkbox"/> (5)美國、加拿大 | <input type="checkbox"/> (6)歐洲 |
| <input type="checkbox"/> (7)中南美洲(古巴、墨西哥、秘魯等) | <input type="checkbox"/> (8)其他(請說明) _____ |

三、請問您目前有沒有持有哪方面的證照？

- 1.有證照，持有的證照為：(可複選)
- | |
|---|
| <input type="checkbox"/> (1)技術士證照_____張 |
| <input type="checkbox"/> (2)專門職業及技術人員考試及格證書_____張 |
| <input type="checkbox"/> (3)金融從業人員證照_____張 |
| <input type="checkbox"/> (4)電腦相關證照_____張 |
| <input type="checkbox"/> (5)語文認證_____張 |
| <input type="checkbox"/> (6)其他(請說明_____)_____張 |
- 2.沒有

四、請問您過去一年有沒有參加教育訓練(含工作場所提供之訓練)？

- 1.有，參加的訓練項目？(可複選)
- | | |
|---|--|
| <input type="checkbox"/> (1)專業技術訓練 | <input type="checkbox"/> (2)語文 |
| <input type="checkbox"/> (3)電腦相關課程 | <input type="checkbox"/> (4)一般行政事務 |
| <input type="checkbox"/> (5)領導統御業務管理 | <input type="checkbox"/> (6)人際關係溝通協調 |
| <input type="checkbox"/> (7)職業安全訓練 | <input type="checkbox"/> (8)銷售或顧客服務之訓練 |
| <input type="checkbox"/> (9)其他(請說明) _____ | |

2.沒有，未參訓主因？(單選)

- | | |
|---|--|
| <input type="checkbox"/> (1)不知道提供訓練課程的單位或機構 | <input type="checkbox"/> (2)沒有適合的訓練課程 |
| <input type="checkbox"/> (3)工作太忙，沒有時間參加 | <input type="checkbox"/> (4)參加訓練的費用太高，負擔不起 |
| <input type="checkbox"/> (5)參加訓練對升遷或尋(轉)職沒有幫助 | <input type="checkbox"/> (6)目前的技能夠用，不需要再參加訓練 |
| <input type="checkbox"/> (7)其他(請說明)_____ | |

肆、政府施政措施意見

一、請問您是否知道勞動部勞動力發展署所提供之各項就業服務？

<p>1. 公立就業服務機構(就業中心/就業服務站/就業服務台)登記求職服務</p> <p><input type="checkbox"/> (1)知道，有沒有利用這項管道求職？</p> <p><input type="checkbox"/> ①沒有</p> <p><input type="checkbox"/> ②有，有沒有找到工作？ <input type="checkbox"/> A.有 <input type="checkbox"/> B.沒有</p> <p><input type="checkbox"/> (2)不知道</p>
<p>2. 『台灣就業通 www.taiwanjobs.gov.tw』登記求職服務</p> <p><input type="checkbox"/> (1)知道，有沒有利用這項管道求職？</p> <p><input type="checkbox"/> ①沒有</p> <p><input type="checkbox"/> ②有，有沒有找到工作？ <input type="checkbox"/> A.有 <input type="checkbox"/> B.沒有</p> <p><input type="checkbox"/> (2)不知道</p>
<p>3. 『就業博覽會』現場徵才活動</p> <p><input type="checkbox"/> (1)知道，有沒有利用這項管道求職？</p> <p><input type="checkbox"/> ①沒有</p> <p><input type="checkbox"/> ②有，有沒有找到工作？ <input type="checkbox"/> A.有 <input type="checkbox"/> B.沒有</p> <p><input type="checkbox"/> (2)不知道</p>
<p>4. 『0800-777888』客服專線服務</p> <p><input type="checkbox"/> (1)知道，有沒有利用這項服務？</p> <p><input type="checkbox"/> ①沒有</p> <p><input type="checkbox"/> ②有</p> <p><input type="checkbox"/> (2)不知道</p>

二、請問您建議或希望政府提供哪些服務以促進青年就業？(可複選)

- | | |
|---|---|
| <input type="checkbox"/> 1.提供就業服務及資訊 | <input type="checkbox"/> 2.辦理徵才活動 |
| <input type="checkbox"/> 3.提供面試技巧及產業趨勢等研習課程 | <input type="checkbox"/> 4.提供法令宣導及工作權益等說明課程 |
| <input type="checkbox"/> 5.辦理專業技能訓練 | <input type="checkbox"/> 6.結合學校辦理在學青年職場見習 |
| <input type="checkbox"/> 7.辦理畢業青年職場見習 | <input type="checkbox"/> 8.提供職涯諮詢或職業心理測驗 |
| <input type="checkbox"/> 9.提供創業資訊及課程輔導 | <input type="checkbox"/> 10.提供創業貸款 |
| <input type="checkbox"/> 11.提供成功案例以供學習 | <input type="checkbox"/> 12.其他建議(請說明)_____ |
| <input type="checkbox"/> 13.沒有意見 | |

伍、基本資料

一、請問您的性別？

- 1.男
- 2.女

二、請問您的年齡？_____歲

三、請問您的教育程度(已取得畢業證書之最高學歷)? 您是民國_____年畢業

- 1.國中及以下 2.高級中等(高中、高職)
3.專科 4.大學
5.碩士 6.博士

四、請問您目前主要身分是否為學生(正式學籍)?

- 1.是(跳答第六題)
2.否

五、請問您畢業後的工作歷程?(學生時期打工不計入)

1. 畢業後第一份工作是_____歲
2. 目前工作是您第_____個工作
3. 在目前事業單位之年資共有_____年_____個月
4. 開始工作至目前總共工作年資，共有_____年_____個月

六、請問您目前每月薪資如何運用?(8項百分比合計為100%)

- 1.生活費用(含自用及家用)_____ %
2.房 租_____ %
3.貸 款(含房貸、信貸、學貸等)_____ %
4.休閒育樂_____ %
5.投資理財(儲蓄、保險、基金)_____ %
6.教育訓練_____ %
7.給父母親_____ %
8.其 他(請說明_____)_____ %

七、請問您在校期間是否有參加校外實習?(學生時期打工不計入)

- 1.有，(1)參加的實習類型?(可複選)
- ①暑期
 - ②學期
 - ③學年
 - ④醫護
 - ⑤海外
 - ⑥其他(請說明)_____

(2)是否屬於產學專班(雙軌訓練旗艦計畫、產學攜手合作計畫、產學訓合作訓練計畫)

- ①是
②否
- 2.沒有

附錄二

統計刊物一覽表

A、定期勞動統計調查報告

調查名稱	調查年別									
	102年	103年	104年	105年	106年	107年	108年	109年	110年	111年
移工管理及運用調查(1)	▲		▲	▲	▲	▲	▲	▲	▲	▲
人力需求調查	◆	◆	◆	◆	◆	◆	◆	◆	◆	
僱用管理就業平等概況調查及工作場所就業平等概況調查(2)	▲	▲	▲	▲	▲	▲	▲	▲	▲	
職類別薪資調查	▲	▲	▲	▲	▲	▲	▲	▲	▲	
勞工生活及就業狀況調查	▲	▲	◆	◆	◆	◆	◆	◆	◆	◆

註：(1)自109年起，原「外籍勞工管理及運用調查」修改名稱為「移工管理及運用調查」。

(2)108年為「僱用管理就業平等概況調查及工作場所就業平等概況調查」，104年為「僱用管理就業平等概況調查」，100年為「僱用管理性別平等概況調查」，99年前為「女性僱用管理調查」。

B、不定期勞動統計調查報告

近10年勞動統計調查報告（102~111年）

調查名稱	調查年別									
	102年	103年	104年	105年	106年	107年	108年	109年	110年	111年
職業訓練概況調查	▲	▲	▲		▲			▲		▲
育嬰留職停薪期滿復職關懷調查		▲	◆	◆			◆	◆		
外籍勞工工作及生活關懷調查		▲								
職業災害失能勞工就業關懷調查			▲		▲				▲	
15-29歲青年勞工就業狀況調查		▲		▲		▲	▲	▲		▲
部分工時勞工就業實況調查		▲			▲	▲	▲	▲		
身心障礙者勞動狀況調查		▲					▲			
領取失業給付勞工之就業關懷調查				▲		▲			▲	

說明：調查報告 ▲ 僅出版電子書 ◆

C、定期刊物

刊物名稱	出版日期
勞工數位機會統計	93年起按年
性別勞動統計	94年起按年
中高齡及高齡勞動統計	94年起按年
青少年勞動統計	93年起按年
國際勞動統計	83年起按年
勞動統計月報	82年1月起按月
勞動統計年報	76年起按年

說明：以上書刊均上網刊載，網址：勞動部→選勞動統計專網。(https://www.mol.gov.tw/statistics/)

