

※此部分請勿撕去並請連同調查表一併寄回

核定機關：行政院主計總處
 核定文號：主普管字第1080400634號
 調查類別：指定統計調查
 有效時間：至110年12月底止
 調查週期：定期按年調查

行政院主計總處 事業人力僱用狀況調查 (空缺概況)

資料時間：中華民國108年8月



本調查表所填個別資料，均予保密，除供統計目的之用外，不作其他用途。

網路填報網址：<https://enterprise.dgbas.gov.tw/HUMAN/>

公司(商業)統一編號： 1.公營 2.民營 填表人姓名： 電話：

*請轉交貴單位人事主管或負責人填寫 職稱： 傳真：

一、貴單位108年8月底受僱員工人數為人(營建工程業為8月內)。

(受僱員工係指需參加作業且支薪之常僱員工、臨時員工、學徒與養成工等，包含外勞，不含廠外計件工及運用派遣員工人數。)

二、貴單位108年8月底有無空缺員工？

(係指公司確實具有該項工作機會或職缺，已對外或可立即對外公開徵人，但尚未找到適任人員之現有職缺，如擴大營運、增設生產線或有人員退出時，尚待增僱或補充之人員，但不含遇缺不補、內部遷補或派駐海外分廠之職缺。)

(一)有，108年8月底各職類空缺員工總人數為人，其概況及僱用條件：

職業名稱	空缺人數(人)	平均空缺時間(月) 請填至整數位	僱用條件								主要空缺原因 (請依原因代號擇一填入)	計薪單位 (請擇一圈選)					註碼 (由本總處填寫)									
			教育程度	證照或特殊資格	工作經驗(年)	是否需經常性 夜間工作		是否需輪班 (含假日出勤)		是否需經常性 加班		工作地點	按月	按日	按時	按件	按次	每單位薪資(元)	職業名稱	教育程度	證照資格	工作經驗	工作地點			
						是	否	是	否	是														否		
會計專員	2	3	大學	無	3年	1	②	1	②	1	②	新竹	<input checked="" type="checkbox"/> 縣	<input type="checkbox"/> 市	5	①	2	3	4	5	35,120					
						1	2	1	2	1	2	<input type="checkbox"/> 縣	<input type="checkbox"/> 市		1	2	3	4	5							
						1	2	1	2	1	2	<input type="checkbox"/> 縣	<input type="checkbox"/> 市		1	2	3	4	5							
						1	2	1	2	1	2	<input type="checkbox"/> 縣	<input type="checkbox"/> 市		1	2	3	4	5							
						1	2	1	2	1	2	<input type="checkbox"/> 縣	<input type="checkbox"/> 市		1	2	3	4	5							
						1	2	1	2	1	2	<input type="checkbox"/> 縣	<input type="checkbox"/> 市		1	2	3	4	5							
						1	2	1	2	1	2	<input type="checkbox"/> 縣	<input type="checkbox"/> 市		1	2	3	4	5							
						1	2	1	2	1	2	<input type="checkbox"/> 縣	<input type="checkbox"/> 市		1	2	3	4	5							

備註：1.表格如不敷使用，請逕行影印填寫浮貼此處。
 2.若職缺係相同職類，僱用條件如有不同，請分別填列。

如會計師、廚師執照、英文檢定等。

夜間工作者係指需經常性於晚間10時至翌日凌晨4時之間工作者。

空缺原因代號：

- 【1】營運好轉，業務擴增
- 【2】季節性人力需求
- 【3】組織調整
- 【4】現有員工技能不符
- 【5】員工退休或遭解僱、資遣之人力補充
- 【6】所提供之工作環境骯髒、危險、辛勞，招募不易
- 【7】政府法規限制(如身心障礙、原住民員工比例限制)
- 【8】因應員工個人因素之流動性需求
 例如：員工跳槽至薪資更高公司、員工因家庭或健康因素離職、員工興趣不符或另有生涯規劃、員工離職原因不明
- 【9】其他(請說明原因)

(二)無缺工

敬啟者：

感謝您持續對本總處統計調查的支持與配合，使得各項統計結果能及時提供施政參考及各界應用，特致謝忱。

鑒於國內產業與勞動市場變遷快速，政府為規劃勞動政策及促進相關產業發展，亟需蒐集企業部門人力運用資訊，了解實際缺工狀況及人力僱用條件，以作為重要參據，本總處爰進行受僱員工薪資調查之深度調查。貴公司係貴行業具代表性廠商之一，亦為本調查之優良受訪樣本，敬請將本調查表轉交貴公司負責人或人事主管撥冗填寫。依統計法規定，受訪單位所填資料絕對保密，不對外公開。

為配合資料處理時效，俾迅速將本調查重要統計結果，提供政府與社會各界應用，敬請您於**5日內**將調查表填妥後**傳真**或裝入回郵信封**寄回**。另外，為滿足許多廠商多元填報管道的需求，本總處提供網際網路填報系統，訊息如下：

事業人力僱用狀況調查（空缺概況）網際網路填報系統：

<https://enterprise.dgbas.gov.tw/HUMAN/>

敬請多多利用！！

非常感謝您的支持合作，若有不便之處，尚祈見諒。

順頌

鴻圖大展

行政院主計總處 敬啟

聯絡電話：

*臺中(含)以北地區廠商：

請撥(02) 2380-3627~2380-3633 (7線)

傳真(02) 2380-3644

*臺中以南地區廠商：

請撥(02) 2380-3634~2380-3639 (6線)

傳真(02)2380-3644

*基隆、宜蘭、花東地區廠商：

請撥(02)2380-3641、2380-3642 (2線)

傳真(02) 2380-3644

※ 貴單位對調查之建議事項：

108年8月事業人力僱用狀況調查統計結果綜合分析

(空缺概況)

本項空缺統計係本(108)年8月底「事業人力僱用狀況調查」統計結果，反映當月底工業及服務業事業單位人力需求狀況。

本調查之「空缺(Job opening)」係指企業已對外或可立即對外公開徵人，但尚未找到適任人員之現有職缺，因此不含遇缺不補或內部遷補之職缺，主要用於呈現當時勞動需求狀況或就業機會。廠商空缺逾半來自員工離職、退休等流動因素，但景氣波動、產業結構改變等經濟面因素亦為影響空缺數變動之重要原因。因此，空缺並不完全等同於缺工。

壹、摘要

- 一、本年8月底工業及服務業空缺數22.1萬個，較上年同月增近8百個。
- 二、製造業空缺數7萬9千個，較上年同月減少1千1百個，其中機械設備製造業減少1千6百個，電子零組件製造業減少1千1百個，電腦、電子產品及光學製品製造業則增2千5百個。
- 三、事務支援人員空缺數較上年同月增加1千8百個，技術員及助理專業人員亦增1千7百個，技藝有關工作人員、機械設備操作及組裝人員則減2千8百個。

貳、統計結果

- 一、本年8月底工業及服務業廠商空缺數22.1萬個，較上年同月增近8百個。

本年8月底工業及服務業空缺數計22.1萬個，較上年同月增近8百個，因應員工流動性需求(含員工退休或遭解僱、資遣之人力補充)造成之空缺增加3千5百個，因組織調整造成之空缺增加2千5百個，季節性人力需求之空缺亦增1千8百個；因工作環境不佳、招募不易造成之空缺減少5千2百個，因營運好轉、業務擴增之空缺減少1千3百個，因現有員工技能不符之空缺亦減1千1百個。

- 二、工業及服務業廠商空缺逾6成為因應員工流動性需求。

(一)本年8月底22.1萬個空缺中，以因應員工流動性需求為主，計13.7萬個或占62.1%，因營運好轉、業務擴增者計4.4萬個或占19.9%，兩者合計占8成2。

(二)近 10 年來 8 月底因員工流動性需求之空缺占全體空缺比重多在 5 至 6 成間；業務量增加項目較受景氣影響，空缺占比多介於 2 至 3 成之間。

近10年8月底工業及服務業廠商空缺原因

單位：個

	99年	100年	101年	102年	103年	104年	105年	106年	107年	108年
空缺數	193 591	192 571	178 836	190 834	241 493	203 216	213 375	225 242	220 669	221 441
因應員工流動性需求	90 514	105 285	111 192	108 904	136 526	133 032	129 537	135 762	134 020	137 485
員工退休或遭解僱、資遣之人力補充	-	-	-	-	-	-	-	-	15 424	12 761
營運好轉，業務擴增	75 501	60 478	40 760	51 125	69 592	40 125	44 160	58 395	45 337	44 084
季節性人力需求	5 826	4 731	2 683	2 929	5 072	3 859	4 119	1 967	7 463	9 267
所提供之工作環境骯髒、危險、辛勞，招募不易	9 377	10 494	13 434	15 941	18 422	13 071	18 796	15 312	18 522	13 369
組織調整	6 523	5 769	3 990	3 576	4 565	4 445	4 511	6 415	8 590	11 102
現有員工技能不符	4 617	5 611	6 433	8 097	7 108	8 567	11 919	6 522	5 426	4 342
法規限制	246	147	216	44	91	104	333	769	1 087	747
其他	987	56	128	218	117	13	-	100	224	1 045
較上年同月增減值	58 076	-1 020	-13 735	11 998	50 659	-38 277	10 159	11 867	-4 573	772
因應員工流動性需求	21 365	14 771	5 907	-2 288	27 622	-3 494	-3 495	6 225	-1 742	3 465
員工退休或遭解僱、資遣之人力補充	-	-	-	-	-	-	-	-	-	-2 663
營運好轉，業務擴增	31 219	-15 023	-19 718	10 365	18 467	-29 467	4 035	14 235	-13 058	-1 253
季節性人力需求	285	-1 095	-2 048	246	2 143	-1 213	260	-2 152	5 496	1 804
所提供之工作環境骯髒、危險、辛勞，招募不易	6 557	1 117	2 940	2 507	2 481	-5 351	5 725	-3 484	3 210	-5 153
組織調整	606	- 754	-1 779	- 414	989	- 120	66	1 904	2 175	2 512
現有員工技能不符	-2 321	994	822	1 664	- 989	1 459	3 352	-5 397	-1 096	-1 084
法規限制	1	- 99	69	- 172	47	13	229	436	318	- 340
其他	363	- 931	72	90	- 101	- 104	- 13	100	124	821

註：本表空缺數係依 105 年工業及服務業普查基準校正後之資料。

三、營建工程業空缺數年增 2 千個，製造業則年減 1 千 1 百個。

(一)就行業別觀察，受營建、不動產業景氣較佳影響，8 月底營建工程業空缺 1.3 萬個或占 5.7%，年增 2 千個最多，不動產業空缺 5 千 8 百個或占 2.6%，亦年增 8 百個次之；另金融及保險業因部分公司擴大招募員工，空缺 8 千 4 百個或占 3.8%，年增 7 百個。

(二)製造業空缺 7.9 萬個或占 35.9%，年減 1 千 1 百個最多，各中業空缺增減不一，其中機械設備製造業空缺 7 千 2 百個，年減 1 千 6 百個；電子零組件製造業空缺 1.4 萬個，年減 1 千 1 百個；電腦、電子產品及光學製品製造業空缺 8 千 9 百個，年增 2 千 5 百個。

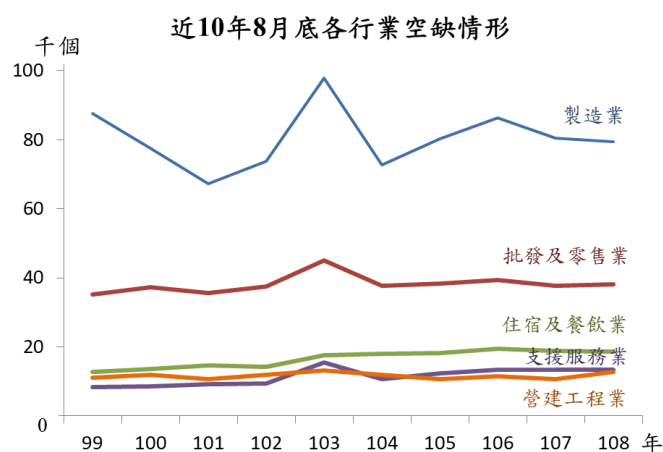

(三)各行業空缺數多與該行業人數規模成正比，以製造業最多，其變動受景氣波動影響較大，例如 99 年、103 年景氣回溫，8 月空缺數分別年增 2.7 萬及 2.4 萬個，104 年下半年景氣低緩，8 月空缺數則年減 2.5 萬個；批發及零售業空缺數居次，住宿及餐飲業則多居第三位，兩者易受國內消費需求影響，惟變動幅度較為平緩。

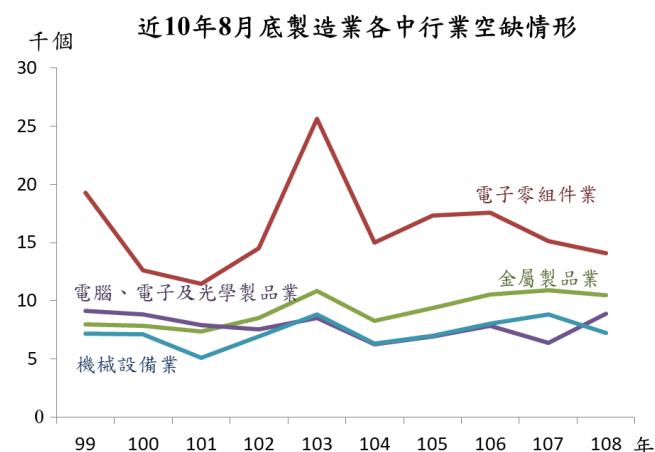

四、事務支援人員、技術員空缺分別年增 1 千 8 百個、1 千 7 百個。

(一)就職類別觀察，事務支援人員空缺 1.9 萬個或占 8.5%，較上年同月增加 1 千 8 百個；技術員及助理專業人員空缺 5.8 萬個或占 26.2%，年增 1 千 7 百個；主管及監督人員空缺 4 千 1 百個或占 1.8%，年增 1 千 1 百個；技藝有關工作人員、機械設備操作及組裝人員空缺 5.7 萬個或占 25.8%，則年減 2 千 8 百個。

(二)觀察近 10 年同期間各職類空缺數，以技藝有關工作人員、機械設備操作及組裝人員受景氣波動影響較大，100 年、103 年及 106 年因景氣較佳，

空缺數分別達 6.7 萬個、8.2 萬個及 6.8 萬個；至技術員及助理專業人員，近 10 年空缺數約介於 4.3 萬個至 5.8 萬個之間，108 年係首次高於技藝有關工作人員、機械設備操作及組裝人員，為各職類之冠。

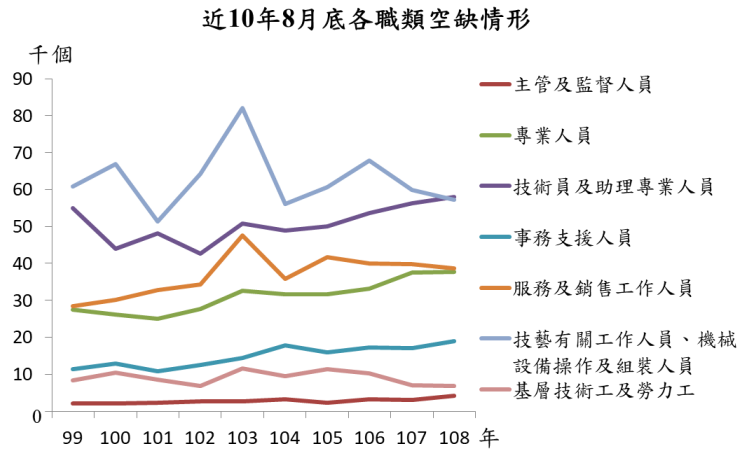

五、本年 8 月底工業及服務業空缺率 2.70%，較上年同月下降 0.01 個百分點。

108 年 8 月底工業及服務業空缺率 2.70%，較上年同月下降 0.01 個百分點，其中製造業 2.71%，下降 0.03 個百分點；住宿及餐飲業 3.54%，亦降 0.14 個百分點。營建工程業 2.62%，則升 0.36 個百分點；金融及保險業 2.11%，上升 0.16 個百分點；不動產業 4.57%，亦升 0.39 個百分點。另批發及零售業、運輸及倉儲業均與上年持平，分別為 2.18%、2.46%。

六、空缺平均持續時間為 3.9 個月，較上年同月增加 0.2 個月。

近 10 年工業及服務業空缺平均持續時間最長為 101 年 8 月之 5.1 個月，最短為 107 年 8 月之 3.7 個月。本年 8 月工業及服務業廠商空缺平均持續時間為 3.9 個月，較上年同月增加 0.2 個月。各職類中以技藝有關工作人員、機械設備操作及組裝人員之空缺平均持續時間達 4.5 個月最長，技術員及助理專業人員 3.9 個月次之。

空缺平均持續時間

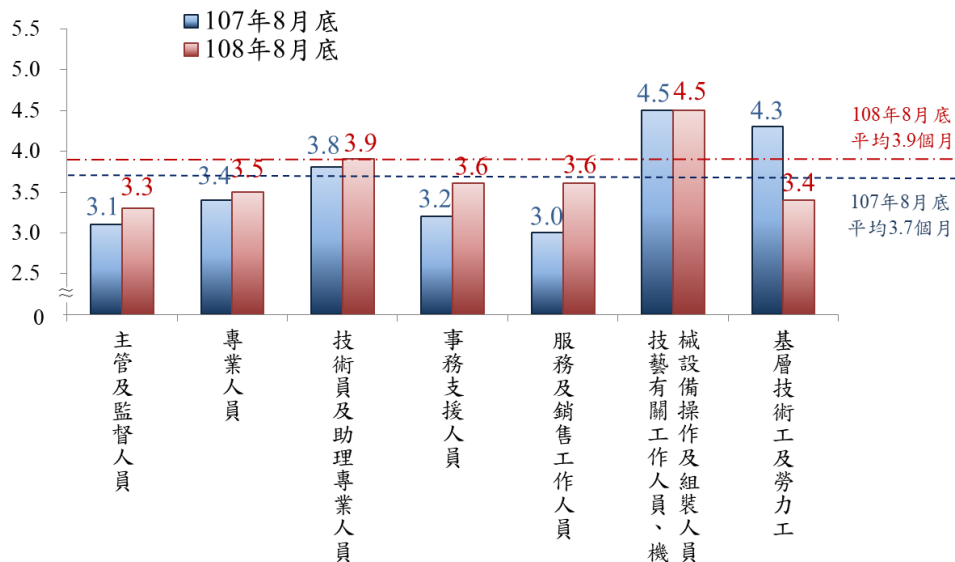

七、學歷條件以高中(職)者占 31.1%最多，工作經驗要求不拘者占 62.3%。

本年 8 月底各職缺學歷條件以高中(職)者占 31.1%最多，大學及以上者亦占 30.1%。按工作經驗觀察，以工作經驗不拘者占 62.3%最多；需要工作經驗之職缺中，以 1 年至未滿 3 年稍具經驗者占 25.6%最多。

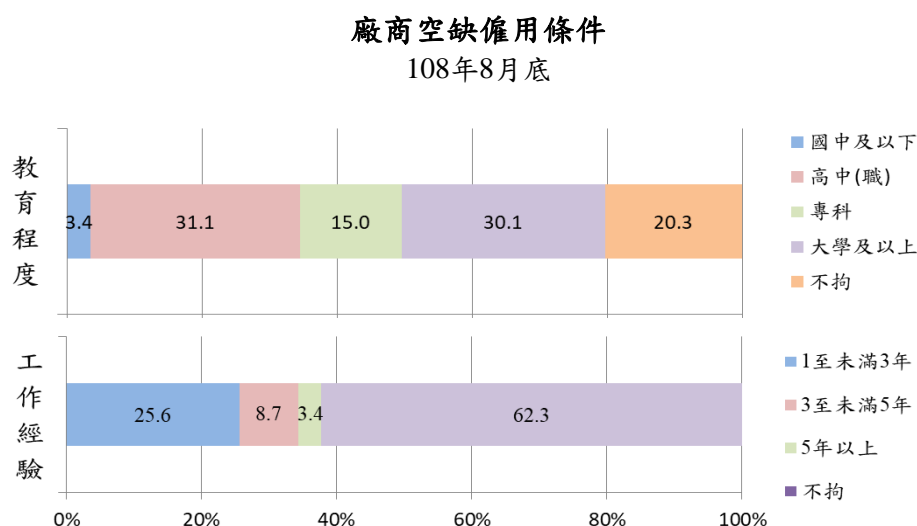

參、名詞說明

一、**空缺**：係指公司確實具有該項工作機會或職缺，已對外或可立即對外公開徵人，但尚未找到適任人員之現有職缺，如擴大營運、增設生產線或有人員退出時，尚待增僱或補充之人員，但不含遇缺不補、內部遷補或派駐海外分廠之職缺。

二、**空缺率**： $\text{空缺率} = [\text{空缺數} / (\text{空缺數} + \text{受僱員工人數})] \times 100\%$ 。

肆、附件

- 表 1 空缺統計相關指標
- 表 2 工業及服務業廠商空缺概況 - 按大行業分
- 表 3 製造業廠商空缺概況 - 按中行業分
- 表 4 工業及服務業廠商空缺概況 - 按職類分
- 表 5 工業及服務業廠商空缺時間
- 表 6 工業及服務業廠商空缺概況 - 按空缺時間分
- 表 7 工業及服務業廠商空缺概況 - 按工作地區分
- 表 8 工業及服務業廠商按月計薪空缺之最低僱用經常性薪資

事業人力僱用狀況調查新聞稿透過網際網路同步發送，相關資訊請查閱網址：
<http://www.stat.gov.tw/np.asp?ctNode=1844&mp=4>。

表 1 空缺統計相關指標

單位：個；%

	受僱員工 人數	空缺數	空缺率	失業率	求才 利用率	受僱員工 進入率 (A)	受僱員工 退出率 (B)	受僱員工 流動率 【(A)+(B)】/2
97年2月(底)	6 600 169	182 352	2.69	3.94	36.04	1.97	2.32	2.15
97年8月(底)	6 698 981	146 226	2.14	4.14	62.21	2.69	2.63	2.66
98年2月(底)	6 447 351	117 264	1.79	5.75	47.28	1.81	2.67	2.24
98年8月(底)	6 471 815	135 515	2.05	6.13	55.17	2.76	2.40	2.58
99年2月(底)	6 563 065	161 809	2.41	5.76	48.86	2.16	2.42	2.29
99年8月(底)	6 746 128	193 591	2.79	5.17	53.93	3.14	2.93	3.04
100年2月(底)	6 824 193	234 860	3.33	4.69	43.51	2.34	2.44	2.39
100年8月(底)	6 987 678	192 571	2.68	4.45	65.95	3.10	2.93	3.02
101年2月(底)	7 017 065	203 374	2.82	4.25	50.37	2.35	2.32	2.34
101年8月(底)	7 108 583	178 836	2.45	4.40	72.93	2.67	2.51	2.59
102年2月(底)	7 130 453	188 783	2.58	4.24	52.48	1.89	2.13	2.01
102年8月(底)	7 239 537	190 834	2.57	4.33	60.16	2.82	2.61	2.72
103年2月(底)	7 292 643	215 638	2.87	4.09	46.22	2.31	2.35	2.33
103年8月(底)	7 433 840	241 493	3.15	4.08	66.90	2.94	2.67	2.81
104年2月(底)	7 462 386	242 492	3.15	3.69	52.27	1.87	2.16	2.02
104年8月(底)	7 570 909	203 216	2.61	3.90	59.85	2.64	2.51	2.58
105年2月(底)	7 584 504	209 873	2.69	3.95	54.81	1.86	2.06	1.96
105年8月(底)	7 666 634	213 375	2.71	4.08	65.02	2.67	2.51	2.59
106年2月(底)	7 701 467	238 574	3.00	3.85	54.41	2.12	2.21	2.17
106年8月(底)	7 808 479	225 242	2.80	3.89	68.20	2.76	2.63	2.70
107年2月(底)	7 824 701	250 308	3.10	3.70	62.62	1.85	2.18	2.02
107年8月(底)	7 907 536	220 669	2.71	3.87	69.97	2.81	2.71	2.76
108年2月(底)	7 918 709	232 581	2.85	3.72	58.64	1.88	2.16	2.02
108年8月(底)	7 993 822	221 441	2.70	3.89	63.56	2.75	2.70	2.73

註：1.本表受僱員工人數、空缺數、空缺率、進入率、退出率及流動率係依105年工業及服務業普查基準校正後之資料。

2.求才利用率資料來源為勞動部勞動力發展署，係指求才僱用人數占求才人數之百分比。

3.受僱員工及空缺統計涵蓋範圍自民國98年1月起納入「教育服務業（僅含其他教育及教育輔助服務業）」。

表2 工業及服務業廠商空缺概況 - 按大行業分

單位：個；%

	空缺數			空缺率		
	106年 8月底	107年 8月底	108年 8月底	106年 8月底	107年 8月底	108年 8月底
總計	225 242	220 669	221 441	2.80	2.71	2.70
工業部門	98 808	94 911	94 329	2.86	2.73	2.70
礦業及土石採取業	52	43	35	1.47	1.21	1.00
製造業	86 446	80 550	79 482	2.97	2.74	2.71
電力及燃氣供應業	80	2 242	1 354	0.25	6.55	4.00
用水供應及污染整治業	680	1 354	757	2.07	3.96	2.20
營建工程業	11 550	10 722	12 701	2.44	2.26	2.62
服務業部門	126 434	125 758	127 112	2.76	2.71	2.69
批發及零售業	39 433	37 784	38 155	2.30	2.18	2.18
運輸及倉儲業	7 079	7 623	7 677	2.31	2.46	2.46
住宿及餐飲業	19 484	18 926	18 641	3.86	3.68	3.54
資訊及通訊傳播業	7 695	7 426	7 323	3.32	3.13	3.02
金融及保險業	6 372	7 704	8 393	1.63	1.95	2.11
不動產業	4 536	5 017	5 798	3.78	4.18	4.57
專業、科學及技術服務業	8 304	8 259	8 691	3.04	2.95	3.03
支援服務業	13 469	13 419	13 286	3.33	3.27	3.17
教育服務業	1 805	1 604	1 548	2.51	2.21	2.11
醫療保健業	10 191	10 321	10 048	2.76	2.71	2.55
藝術、娛樂及休閒服務業	2 401	2 513	2 250	3.29	3.36	3.01
其他服務業	5 665	5 162	5 302	4.74	4.34	4.43

註：本表空缺數係依105年工業及服務業普查基準校正後之資料。

表3 製造業廠商空缺概況 - 按中行業分

單位：個；%

	空缺數			空缺率		
	106年 8月底	107年 8月底	108年 8月底	106年 8月底	107年 8月底	108年 8月底
製造業	86 446	80 550	79 482	2.97	2.74	2.71
食品製造業	4 386	3 643	3 797	3.32	2.74	2.78
飲料及菸草製造業	274	513	381	1.66	3.09	2.34
紡織業	3 681	3 366	3 185	3.23	3.05	3.01
成衣及服飾品製造業	839	541	661	2.02	1.31	1.63
皮革毛皮及其製品製造業	447	272	271	1.94	1.18	1.20
木竹製品製造業	294	336	191	1.71	1.96	1.12
紙漿、紙及紙製品製造業	1 636	1 606	1 510	3.21	3.17	2.95
印刷及資料儲存媒體複製業	996	1 019	812	1.62	1.69	1.38
石油及煤製品製造業	12	12	64	0.11	0.10	0.55
化學材料製造業	1 566	1 352	1 107	2.31	1.93	1.59
化學製品製造業	1 759	1 432	1 457	3.21	2.59	2.66
藥品及醫用化學製品製造業	1 313	1 163	1 299	4.07	3.55	3.80
橡膠製品製造業	1 190	1 250	1 128	2.93	3.02	2.71
塑膠製品製造業	4 584	3 918	3 650	3.20	2.74	2.54
非金屬礦物製品製造業	2 482	2 301	2 439	3.33	3.05	3.27
基本金屬工業	3 927	3 336	3 754	3.44	2.88	3.22
金屬製品製造業	10 519	10 880	10 468	3.00	3.07	2.95
電子零組件製造業	17 551	15 141	14 090	2.73	2.34	2.20
電腦、電子產品及光學製品製造業	7 840	6 386	8 878	3.43	2.82	3.77
電力設備製造業	3 940	4 296	4 096	3.15	3.37	3.19
機械設備製造業	8 030	8 833	7 220	3.28	3.52	2.90
汽車及其零件製造業	2 644	2 250	2 437	3.00	2.55	2.80
其他運輸工具及其零件製造業	1 770	2 265	2 063	2.32	2.89	2.62
家具製造業	439	465	547	1.52	1.59	1.80
其他製造業	3 125	3 246	3 000	3.59	3.64	3.36
產業用機械設備維修及安裝業	1 202	728	977	2.74	1.56	2.06

註：同表2。

表4 工業及服務業廠商空缺概況—按職類分

單位：個；%

	106年8月底		107年8月底		108年8月底	
	空缺數	結構	空缺數	結構	空缺數	結構
總計	225 242	100.00	220 669	100.00	221 441	100.00
主管及監督人員	3 185	1.41	2 953	1.34	4 090	1.85
專業人員	33 214	14.75	37 471	16.98	37 706	17.03
技術員及助理專業人員	53 625	23.81	56 376	25.55	58 042	26.21
事務支援人員	17 308	7.68	17 122	7.76	18 929	8.55
服務及銷售工作人員	39 999	17.76	39 732	18.01	38 719	17.49
技藝有關工作人員、機械設備操作及組裝人員	67 752	30.08	59 953	27.17	57 182	25.82
基層技術工及勞力工	10 159	4.51	7 062	3.20	6 773	3.06

註：同表2。

表5 工業及服務業廠商空缺時間

單位：月

	104年	105年	106年	107年	108年	較上年 同月底 增減
	8月底	8月底	8月底	8月底	8月底	
總計	4.2	4.5	4.1	3.7	3.9	0.2
主管及監督人員	3.9	3.1	4.2	3.1	3.3	0.2
專業人員	3.9	4.1	3.4	3.4	3.5	0.1
技術員及助理專業人員	3.6	4.5	4.2	3.8	3.9	0.1
事務支援人員	3.8	3.3	3.0	3.2	3.6	0.4
服務及銷售工作人員	4.5	4.5	3.7	3.0	3.6	0.6
技藝有關工作人員、機械設備操作及組裝人員	4.6	5.1	4.7	4.5	4.5	0.0
基層技術工及勞力工	4.8	4.6	4.5	4.3	3.4	-0.9

表6 工業及服務業廠商空缺概況—按空缺時間分

單位：個；%

	104年	105年	106年	107年	108年
	8月底	8月底	8月底	8月底	8月底
空缺數	203 216	213 375	225 242	220 669	221 441
1個月	41 311	47 015	59 925	67 430	66 046
2~3個月	85 829	83 132	91 222	84 946	88 562
4~6個月	44 930	37 990	37 105	36 925	28 095
7個月以上	31 146	45 238	36 990	31 368	38 738
結構比	100.00	100.00	100.00	100.00	100.00
1個月	20.33	22.03	26.60	30.56	29.83
2~3個月	42.24	38.96	40.50	38.49	39.99
4~6個月	22.11	17.80	16.47	16.73	12.69
7個月以上	15.33	21.20	16.42	14.21	17.49

註：同表2。

表7 工業及服務業廠商空缺概況—按工作地區分

單位：個；%

	106年8月底		107年8月底		108年8月底	
	空缺數	結構	空缺數	結構	空缺數	結構
空缺數	225 242	100.00	220 669	100.00	221 441	100.00
北部地區	120 705	53.59	117 439	53.22	122 030	55.11
中部地區	51 717	22.96	50 925	23.08	46 556	21.02
南部地區	50 385	22.37	49 123	22.26	49 246	22.24
東部地區	2 358	1.05	2 711	1.23	3 543	1.60
其他地區 (包括金門、馬祖、跨兩個及以上縣市)	77	0.03	471	0.21	66	0.03

註：1.同表2。

2.北部地區：臺北市、新北市、桃園市、基隆市、宜蘭縣、新竹市、新竹縣。

中部地區：臺中市、苗栗縣、彰化縣、南投縣、雲林縣。

南部地區：高雄市、臺南市、嘉義市、嘉義縣、屏東縣、澎湖縣。

東部地區：花蓮縣、臺東縣。

其他地區：例如營造業工程人員上班地點隨營建工程地點而有所不同，歸入其他地區。

表8 工業及服務業廠商按月計薪空缺之最低僱用經常性薪資

單位：元

	99年 8月底	100年 8月底	101年 8月底	102年 8月底	103年 8月底	104年 8月底	105年 8月底	106年 8月底	107年 8月底	108年 8月底
總平均	25 619	26 259	26 809	26 693	27 337	27 947	28 329	29 986	31 615	32 670
主管及監督人員	46 953	52 980	46 721	46 863	47 940	43 147	50 745	50 876	55 558	54 108
專業人員	35 193	37 441	36 978	35 953	37 408	36 870	38 046	40 988	42 444	43 904
技術員及助理專業人員	25 102	26 054	25 793	26 342	27 659	27 329	27 823	29 325	30 064	31 519
事務支援人員	23 646	23 273	24 305	25 545	24 866	25 311	25 374	26 695	27 929	28 393
服務及銷售工作人員	21 067	22 298	22 576	22 952	23 946	24 769	24 972	27 205	27 271	27 887
技藝有關工作人員、機械 設備操作及組裝人員	21 129	22 366	23 533	23 295	23 706	24 826	25 338	26 052	27 893	28 460
基層技術工及勞力工	20 558	20 218	20 879	21 912	22 208	22 358	22 589	22 915	23 948	24 669

註：本表總平均係各職類空缺最低僱用薪資之加權平均，易受各職類空缺數多寡影響，應用時宜審慎。

統計表

表1 各業廠商空缺員工概況—按行業及員工規模分

民國108年8月底

單位：人；%

項 目 別	受僱員工人數 A	空缺員工人數 B	空缺員工人數 (扣除短期空缺) C	空缺率 B/(A+B)	空缺率 (扣除短期空缺) C/(A+C)
工業及服務業	7 993 822	221 441	155 395	2.70	1.91
3 0 0 人 以 上	2 497 392	62 379	44 786	2.44	1.76
1 0 0 人 至 2 9 9 人	842 623	29 966	23 720	3.43	2.74
3 0 人 至 9 9 人	1 104 636	35 734	25 331	3.13	2.24
2 9 人 及 以 下	3 549 171	93 362	61 558	2.56	1.70
工業	3 400 227	94 329	69 781	2.70	2.01
3 0 0 人 以 上	1 246 405	30 155	20 826	2.36	1.64
1 0 0 人 至 2 9 9 人	462 425	15 122	11 924	3.17	2.51
3 0 人 至 9 9 人	559 615	17 211	12 243	2.98	2.14
2 9 人 及 以 下	1 131 782	31 841	24 788	2.74	2.14
礦業及土石採取業	3 457	35	33	1.00	0.95
製造業	2 858 163	79 482	58 748	2.71	2.01
食品及飼品製造業	132 867	3 797	2 701	2.78	1.99
飲料及菸草製造業	15 925	381	318	2.34	1.96
紡織業	102 749	3 185	2 889	3.01	2.73
成衣及服飾品製造業	39 983	661	587	1.63	1.45
皮革、毛皮及其製品製造業	22 261	271	248	1.20	1.10
木竹製品製造業	16 912	191	110	1.12	0.65
紙漿、紙及紙製品製造業	49 607	1 510	1 358	2.95	2.66
印刷及資料儲存媒體複製業	58 082	812	670	1.38	1.14
石油及煤製品製造業	11 639	64	52	0.55	0.44
化學原材料、肥料、氮化合物、 塑橡膠原料及人造纖維製造業	68 484	1 107	843	1.59	1.22
其他化學製品製造業	53 373	1 457	1 111	2.66	2.04
藥品及醫用化學製品製造業	32 844	1 299	615	3.80	1.84
橡膠製品製造業	40 514	1 128	736	2.71	1.78
塑膠製品製造業	140 133	3 650	2 586	2.54	1.81
非金屬礦物製品製造業	72 175	2 439	2 163	3.27	2.91
基本金屬製造業	112 653	3 754	3 431	3.22	2.96
金屬製品製造業	344 629	10 468	8 924	2.95	2.52
電子零組件製造業	627 040	14 090	8 813	2.20	1.39
電腦、電子產品及光學製品製造業	226 434	8 878	5 050	3.77	2.18

註：「短期空缺」係指空缺時間為1個月以下者。

表1 各業廠商空缺員工概況—按行業及員工規模分(續)

民國108年8月底						單位：人；%
項 目 別	受僱員工人數 A	空缺員工人數 B	空缺員工人數 (扣除短期空缺) C	空缺率 B/(A+B)	空缺率 (扣除短期空缺) C/(A+C)	
電力設備及配備製造業	124 417	4 096	2 453	3.19	1.93	
機械設備製造業	241 648	7 220	5 814	2.90	2.35	
汽車及其零件製造業	84 687	2 437	2 062	2.80	2.38	
其他運輸工具及其零件製造業	76 696	2 063	1 593	2.62	2.03	
家具製造業	29 780	547	459	1.80	1.52	
其他製造業	86 260	3 000	2 321	3.36	2.62	
產業用機械設備維修及安裝業	46 371	977	841	2.06	1.78	
電力及燃氣供應業	32 460	1 354	1 347	4.00	3.98	
用水供應及污染整治業	33 600	757	511	2.20	1.50	
營建工程業	472 547	12 701	9 142	2.62	1.90	
服務業	4 593 595	127 112	85 614	2.69	1.83	
3 0 0 人 以 上	1 250 987	32 224	23 960	2.51	1.88	
1 0 0 人 至 2 9 9 人	380 198	14 844	11 796	3.76	3.01	
3 0 人 至 9 9 人	545 021	18 523	13 088	3.29	2.35	
2 9 人 及 以 下	2 417 389	61 521	36 770	2.48	1.50	
批發及零售業	1 708 247	38 155	24 028	2.18	1.39	
運輸及倉儲業	304 309	7 677	6 209	2.46	2.00	
住宿及餐飲業	508 138	18 641	9 781	3.54	1.89	
出版、影音製作、傳播及資通訊服務業	234 859	7 323	5 314	3.02	2.21	
金融及保險業	390 067	8 393	7 298	2.11	1.84	
不動產業	120 992	5 798	5 267	4.57	4.17	
專業、科學及技術服務業	278 506	8 691	5 996	3.03	2.11	
支援服務業	406 315	13 286	8 420	3.17	2.03	
教育業(不含各級公私立學校等)	71 655	1 548	987	2.11	1.36	
醫療保健業	383 673	10 048	7 034	2.55	1.80	
藝術、娛樂及休閒服務業	72 383	2 250	1 596	3.01	2.16	
其他服務業	114 451	5 302	3 684	4.43	3.12	
科學工業園區						
新竹科學工業園區	192 440	4 544	2 188	2.31	1.12	
中部科學工業園區	52 517	1 111	850	2.07	1.59	
南部科學工業園區	28 760	1 034	749	3.47	2.54	

註：「短期空缺」係指空缺時間為1個月以下者。

表2 工業及服務業廠商空缺員工平均持續時間

民國

項 目 別	工業及服務業	工業	製造業	
			礦業及 土石採取業	製造業
總計	3.9	4.1	7.2	3.8
主管及監督人員	3.3	3.7	-	3.9
高階主管及總執行長	4.8	6.5	-	6.5
行政及商業經理人員	3.9	5.9	-	5.9
生產及專業服務經理人員	2.9	4.2	-	4.2
餐旅、零售及其他場所服務經理人員	1.3	1.0	-	1.0
採礦、製造及營造監督人員	3.1	3.1	-	3.4
辦公室監督人員	3.2	3.8	-	3.8
專業人員	3.5	3.3	7.9	3.2
物理、化學及地球科學專業人員	2.4	2.6	-	2.6
數學、精算及統計學專業人員	3.2	1.0	-	1.0
生物、植物及動物學有關專業人員	2.8	3.2	-	3.2
工業及生產工程師	2.9	2.8	12.0	2.7
土木工程師	4.4	6.5	8.0	3.1
環境工程師	4.1	4.3	-	3.8
機械工程師	4.0	4.1	3.0	3.8
化學工程師	4.1	4.2	-	4.2
採礦工程師、冶金學及有關專業人員	7.0	7.0	8.0	6.0
其他工程專業人員	2.7	2.7	-	2.2
電機工程師	3.8	3.9	8.0	3.4
電子工程師	2.9	2.8	-	2.7
電信工程師	2.9	3.1	-	3.2
建築師	2.1	2.0	-	-
都市及交通規劃師	4.8	-	-	-
測量師及製圖師	3.5	4.1	-	1.9
設計師	2.0	2.5	-	2.7
醫師等醫療專業人員	6.7	2.9	-	2.9
護理及助產專業人員	4.4	5.8	-	2.9
藥師	3.9	-	-	-
環境及職業衛生專業人員	3.1	3.3	-	3.7
營養師	4.3	-	-	-
未分類其他醫療保健專業人員	7.7	-	-	-
其他教學專業人員	1.3	-	-	-
財務專業人員	3.1	3.0	-	2.8
行政專業人員	3.5	4.8	-	4.7
行銷、公關及技術銷售專業人員	2.3	3.3	-	3.5
軟體與應用程式開發人員及分析師	3.3	3.6	-	3.6
資料庫及網路專業人員	2.9	3.2	-	3.2
法律專業人員	4.1	3.0	-	3.2
心理學專業人員	4.8	-	-	-
作家、新聞記者及語言學專業人員	3.1	3.6	-	3.7
廣播、電視及其他媒體播報員	12.0	-	-	-
其他創作及表演藝術人員	2.9	-	-	-
技術員及助理專業人員	3.9	3.8	-	3.7
物理及化學技術員	3.4	3.4	-	1.9
營建工程技術員	4.6	5.1	-	2.9

一按職類及員工規模分

108年8月底

單位：月

電力及 燃氣供應業	用水供應及 污染整治業	營建工程業	服務業	批發及零售業	運輸及倉儲業	住宿及餐飲業
8.6	3.8	5.5	3.7	3.6	6.1	3.2
3.0	9.4	2.5	2.9	2.7	2.5	2.4
-	-	-	2.0	4.0	-	-
-	1.0	6.0	3.6	4.4	3.9	3.6
-	-	-	2.2	9.7	3.0	-
-	-	-	1.3	3.0	-	1.0
-	10.2	2.5	3.2	1.0	-	-
3.0	7.5	1.9	2.8	2.3	2.0	2.8
8.8	2.1	4.6	3.6	2.5	3.6	5.0
-	-	-	2.0	-	-	-
-	-	-	3.2	-	-	-
-	-	-	2.7	4.3	-	-
2.0	6.0	7.9	4.1	4.1	1.0	-
-	-	7.0	2.1	-	-	-
9.0	2.7	3.8	2.7	-	-	-
-	2.0	11.5	3.0	12.0	4.0	-
9.0	1.0	-	3.6	2.5	-	-
-	-	-	-	-	-	-
-	-	5.0	2.0	-	-	-
8.9	1.0	4.3	2.7	12.0	6.0	-
9.0	1.0	9.0	3.6	2.4	4.0	-
-	-	1.0	2.5	-	-	-
-	-	2.0	2.2	-	-	-
-	-	-	4.8	-	-	-
-	-	4.8	2.4	-	-	-
-	-	2.0	1.7	2.0	-	1.7
-	-	-	6.8	1.0	-	-
-	-	12.0	4.4	-	1.0	-
-	-	-	3.9	1.0	-	-
6.0	-	3.2	2.1	2.0	-	1.0
-	-	-	4.3	-	-	6.5
-	-	-	7.7	1.0	-	-
-	-	-	1.3	-	-	-
2.0	7.0	-	3.1	2.8	-	-
-	6.5	7.1	3.1	2.8	2.9	2.0
-	-	2.3	2.0	1.5	1.9	3.5
7.5	-	4.7	3.1	2.9	4.6	3.2
-	-	-	2.9	3.2	2.0	-
1.0	2.0	-	4.3	2.4	8.0	-
-	-	-	4.8	-	-	-
-	-	1.0	3.1	1.0	1.0	-
-	-	-	12.0	-	-	-
-	-	-	2.9	-	-	-
8.3	4.0	4.2	3.9	3.7	5.3	4.3
9.0	2.0	-	-	-	-	-
8.5	5.4	5.4	3.6	-	7.0	-

表2 工業及服務業廠商空缺員工平均持續時間

民國

項 目 別	服			
	出版、影音製作、 傳播及資通訊服務業	金融及保險業	不動產業	專業、科學 及技術服務業
總計	3.3	4.4	4.1	3.4
主管及監督人員	2.0	4.0	2.1	3.6
高階主管及總執行長	-	1.5	-	-
行政及商業經理人員	1.9	4.6	3.0	3.5
生產及專業服務經理人員	1.4	2.1	3.0	2.1
餐旅、零售及其他場所服務經理人員	-	-	-	-
採礦、製造及營造監督人員	-	-	3.0	5.1
辦公室監督人員	2.1	3.9	1.3	6.1
專業人員	3.5	2.7	2.9	3.1
物理、化學及地球科學專業人員	-	-	-	2.0
數學、精算及統計學專業人員	-	3.3	-	3.0
生物、植物及動物學有關專業人員	-	-	-	2.7
工業及生產工程師	-	-	-	4.3
土木工程師	-	-	-	2.1
環境工程師	-	-	-	2.7
機械工程師	-	-	-	2.4
化學工程師	-	-	-	4.0
採礦工程師、冶金學及有關專業人員	-	-	-	-
其他工程專業人員	-	-	-	1.0
電機工程師	2.9	-	1.0	2.1
電子工程師	4.4	-	-	4.9
電信工程師	2.5	-	-	-
建築師	-	-	1.0	2.3
都市及交通規劃師	-	-	4.8	-
測量師及製圖師	-	-	1.4	3.0
設計師	2.2	-	2.4	1.6
醫師等醫療專業人員	-	-	-	-
護理及助產專業人員	8.0	3.2	-	1.2
藥師	-	-	-	-
環境及職業衛生專業人員	-	-	-	2.1
營養師	-	-	-	-
未分類其他醫療保健專業人員	-	-	-	-
其他教學專業人員	-	-	-	-
財務專業人員	3.0	3.6	-	2.1
行政專業人員	3.4	2.8	1.7	3.5
行銷、公關及技術銷售專業人員	2.0	2.5	3.9	3.3
軟體與應用程式開發人員及分析師	3.6	2.1	3.2	3.7
資料庫及網路專業人員	3.1	2.3	2.7	-
法律專業人員	6.1	4.1	1.0	2.0
心理學專業人員	-	-	-	-
作家、新聞記者及語言學專業人員	3.3	-	-	3.0
廣播、電視及其他媒體播報員	12.0	-	-	-
其他創作及表演藝術人員	3.5	-	-	1.0
技術員及助理專業人員	3.1	5.1	4.5	3.6
物理及化學技術員	-	-	-	-
營建工程技術員	-	-	2.9	2.9

一按職類及員工規模分(續1)

108年8月底

單位：月

務		業			新竹科學 工業園區	中部科學 工業園區	南部科學 工業園區
支援服務業	教育業 (不含各級公私 立學校等)	醫療保健業	藝術、娛樂 及休閒服務業	其他服務業			
3.1	3.8	4.2	2.6	4.1	2.9	3.5	2.8
3.6	-	2.9	6.2	3.5	3.1	1.7	3.9
-	-	-	-	-	4.0	-	-
12.0	-	1.0	8.0	6.0	3.4	4.0	4.0
-	-	-	-	-	4.1	-	5.0
-	-	-	2.0	-	-	-	-
-	-	-	-	-	2.2	1.0	2.5
3.5	-	3.1	-	1.0	3.0	1.2	3.5
1.9	1.3	4.9	2.0	1.1	2.3	2.9	3.1
-	-	-	-	-	-	-	1.0
-	-	-	-	-	-	-	-
-	-	1.7	-	-	4.4	-	-
2.0	-	-	-	-	2.4	2.9	2.7
-	-	-	-	-	-	-	1.0
-	-	-	-	-	1.7	1.0	-
-	-	-	-	-	1.4	2.2	2.3
-	-	-	-	-	4.2	2.5	4.9
-	-	-	-	-	-	-	-
-	-	3.0	-	-	-	-	1.0
2.5	-	-	-	-	3.5	2.9	3.4
-	-	-	-	1.2	2.0	2.9	2.9
-	-	-	-	-	3.1	1.0	3.0
-	-	-	2.0	-	-	-	-
-	-	-	-	-	-	-	-
-	-	-	-	-	-	-	-
-	-	-	1.2	-	1.5	-	-
-	-	6.8	5.0	-	3.0	-	-
-	-	4.4	-	-	3.0	9.0	-
-	-	4.0	-	-	-	-	-
2.0	-	-	-	-	2.0	-	1.0
-	-	1.1	-	2.0	-	-	-
-	-	7.7	-	-	-	-	-
-	1.3	-	-	-	-	-	-
-	-	-	-	-	3.0	-	-
1.2	-	2.3	-	-	3.9	2.8	3.0
1.8	-	2.2	1.6	4.2	3.8	3.0	2.0
2.8	-	2.9	3.6	1.0	3.4	3.3	4.0
1.0	-	-	-	-	2.6	-	-
-	-	-	-	-	2.5	-	3.0
-	-	4.8	-	-	-	-	-
-	-	-	3.0	-	-	-	3.0
-	-	-	-	-	-	-	-
-	-	-	-	-	-	-	-
4.1	1.8	2.7	2.9	6.2	3.1	3.0	2.7
-	-	-	-	-	3.0	-	-
-	-	-	-	-	3.0	-	-

表2 工業及服務業廠商空缺員工平均持續時間

民國

項 目 別	工業及服務業	工業	製造業	
			礦業及 土石採取業	製造業
電機工程技術員	4.8	4.0	-	3.9
電子工程技術員	3.2	2.9	-	2.9
機械工程技術員	4.1	4.1	-	4.0
化學工程技術員	2.9	3.5	-	3.7
工業及生產技術員	3.4	3.3	-	3.3
製圖員	4.5	4.2	-	4.6
其他工程科學技術員	3.6	3.4	-	3.4
製程控制技術員	5.9	6.0	-	6.4
生命科學技術員及有關助理專業人員	3.9	2.2	-	2.3
船舶、航空器監管及有關技術員	1.8	-	-	-
醫學影像及治療設備技術員	2.9	-	-	-
醫學及病理檢驗技術員	3.9	2.7	-	2.7
藥學、醫學及牙科輔具技術員	4.9	5.0	-	5.0
護理助理專業人員	3.8	3.3	-	3.3
牙醫助理人員及鑲牙生	5.1	-	-	-
環境及職業衛生技術員	3.4	3.6	-	3.4
未分類其他醫療保健助理專業人員	1.2	6.0	-	6.0
證券金融交易員及經紀人	4.5	-	-	-
信用及貸款人員	4.3	-	-	-
會計、統計、數學及精算助理專業人員	2.9	3.6	-	3.4
財物及損失鑑價人員	2.0	-	-	-
保險代理人	7.8	-	-	-
商業銷售代表	4.1	4.2	-	4.2
採購員	3.8	4.0	-	3.0
買賣經紀人	2.0	2.0	-	2.0
不動產經紀人	4.9	-	-	-
其他企業支援服務代理人	2.3	2.2	-	2.2
專業秘書	4.0	4.5	-	4.5
法律及有關助理專業人員	3.4	3.9	-	2.2
社會工作助理專業人員	2.8	-	-	-
運動及健身工作人員	2.6	-	-	-
攝影師	1.0	-	-	-
其他藝術、文化及烹飪有關助理專業人員	3.9	-	-	-
資訊及通訊技術員	2.8	3.6	-	4.3
廣播及視聽技術員	2.3	2.0	-	2.0
電信工程技術員	4.3	5.5	-	-
事務支援人員	3.6	3.7	2.0	3.4
一般及文書事務員	2.8	3.5	-	2.1
銀行櫃員、收帳員及有關事務人員	5.9	4.5	-	-
顧客資訊事務人員	3.4	2.5	-	2.5
會計、統計及有關事務人員	3.8	6.2	2.0	6.5
生產、運輸及有關事務人員	3.9	3.4	-	3.4
人事事務人員	3.2	5.2	-	5.1
未分類其他事務支援人員	4.5	1.0	-	1.0
服務及銷售工作人員	3.6	3.0	-	3.0
旅運服務及有關工作人員	2.2	1.0	-	1.0

一按職類及員工規模分(續2)

108年8月底

單位：月

電力及 燃氣供應業	用水供應及 污染整治業	營建工程業	服務業	批發及零售業	運輸及倉儲業	住宿及餐飲業
4.0	3.6	4.2	5.8	3.3	8.5	3.5
-	-	-	4.6	4.4	-	2.0
8.8	6.1	2.5	4.2	8.3	5.2	-
1.9	9.8	2.4	1.7	1.5	-	3.0
2.6	2.4	2.6	4.8	2.8	1.9	-
-	-	2.8	5.3	-	-	-
2.0	12.0	5.0	4.4	-	-	-
6.0	4.3	3.0	1.0	-	-	-
-	-	1.8	4.4	4.8	-	-
-	-	-	1.8	-	1.8	-
-	-	-	2.9	-	-	-
-	-	-	4.0	1.0	-	-
-	-	-	2.8	-	-	-
-	-	-	3.8	1.0	-	-
-	-	-	5.1	-	-	-
5.0	1.3	4.8	3.1	6.4	3.8	1.0
-	-	-	1.2	-	-	-
-	-	-	4.5	-	-	-
-	-	-	4.3	-	-	-
9.0	1.7	5.0	2.5	1.8	3.8	2.8
-	-	-	2.0	-	-	-
-	-	-	7.8	-	-	-
9.0	2.8	3.1	4.0	4.1	3.0	5.2
-	-	7.5	3.4	3.5	5.3	1.7
-	-	-	2.0	-	-	-
-	-	-	4.9	-	-	-
-	-	-	2.3	2.3	1.8	2.0
-	-	-	3.9	8.6	2.5	-
9.0	-	9.2	3.3	3.0	3.0	-
-	-	-	2.8	-	-	-
-	-	-	2.6	-	-	3.0
-	-	-	1.0	-	-	-
-	-	-	3.9	2.0	-	1.0
-	-	1.7	2.6	2.3	5.7	1.8
-	-	-	2.4	-	-	3.0
-	-	5.5	1.2	1.5	-	-
8.7	2.8	5.3	3.6	3.0	6.7	1.6
8.8	3.1	5.7	2.6	2.4	6.5	1.1
-	4.5	-	5.9	1.0	-	-
6.0	-	-	3.5	2.5	9.1	2.0
9.0	1.0	2.8	3.3	3.6	4.7	3.5
1.0	1.9	4.6	4.2	3.1	6.0	1.8
9.0	-	1.0	2.6	1.5	7.6	3.0
-	-	-	4.6	-	1.0	-
6.0	-	-	3.6	3.8	5.0	3.2
-	-	-	2.2	-	10.0	-

表2 工業及服務業廠商空缺員工平均持續時間

民國

項 目 別	服			
	出版、影音製作、 傳播及資通訊服務業	金融及保險業	不動產業	專業、科學 及技術服務業
電機工程技術員	6.1	1.0	3.9	2.2
電子工程技術員	4.7	-	-	3.7
機械工程技術員	-	-	-	3.1
化學工程技術員	-	-	-	2.0
工業及生產技術員	-	-	-	7.3
製圖員	-	-	-	5.3
其他工程科學技術員	-	-	-	2.2
製程控制技術員	-	-	-	1.0
生命科學技術員及有關助理專業人員	-	5.0	-	-
船舶、航空器監管及有關技術員	-	-	-	-
醫學影像及治療設備技術員	-	-	-	-
醫學及病理檢驗技術員	-	-	-	-
藥學、醫學及牙科輔具技術員	-	-	-	-
護理助理專業人員	9.0	1.0	-	-
牙醫助理人員及鑲牙生	-	-	-	-
環境及職業衛生技術員	6.6	-	3.4	3.2
未分類其他醫療保健助理專業人員	-	-	-	-
證券金融交易員及經紀人	-	4.5	-	-
信用及貸款人員	-	4.3	-	-
會計、統計、數學及精算助理專業人員	1.9	4.5	1.5	1.9
財物及損失鑑價人員	-	2.0	-	-
保險代理人	-	7.8	-	-
商業銷售代表	3.5	3.9	4.6	3.8
採購員	3.5	2.8	1.2	2.2
買賣經紀人	-	2.0	-	-
不動產經紀人	-	-	4.9	-
其他企業支援服務代理人	3.0	2.0	-	1.0
專業秘書	7.6	4.7	2.4	1.5
法律及有關助理專業人員	5.0	3.6	2.6	2.0
社會工作助理專業人員	-	-	-	-
運動及健身工作人員	-	-	-	1.8
攝影師	-	-	-	1.0
其他藝術、文化及烹飪有關助理專業人員	1.8	-	-	5.0
資訊及通訊技術員	2.1	3.1	6.0	3.7
廣播及視聽技術員	2.9	-	-	1.0
電信工程技術員	1.0	-	-	-
事務支援人員	3.3	4.9	2.6	2.2
一般及文書事務員	3.2	2.2	1.9	2.3
銀行櫃員、收帳員及有關事務人員	-	5.9	-	-
顧客資訊事務人員	3.3	2.1	3.2	2.0
會計、統計及有關事務人員	1.0	3.0	1.0	2.9
生產、運輸及有關事務人員	5.0	-	-	1.7
人事事務人員	3.8	3.0	-	3.1
未分類其他事務支援人員	2.4	-	-	1.5
服務及銷售工作人員	4.6	3.1	1.0	2.6
旅運服務及有關工作人員	-	-	-	-

一按職類及員工規模分(續3)

108年8月底

單位：月

務		業			新竹科學 工業園區	中部科學 工業園區	南部科學 工業園區
支援服務業	教育業 (不含各級公私 立學校等)	醫療保健業	藝術、娛樂 及休閒服務業	其他服務業			
3.1	-	2.7	-	-	2.8	1.0	4.8
4.6	-	-	-	-	5.0	4.6	1.9
7.5	-	-	-	-	2.6	2.8	2.4
1.0	-	-	-	-	3.5	5.8	3.0
4.6	-	-	-	-	2.5	4.2	3.0
-	-	-	-	-	1.7	8.0	3.0
5.1	-	5.5	5.4	-	1.9	1.6	2.9
-	-	-	-	-	3.0	-	-
2.0	-	2.0	5.0	-	4.5	1.0	3.0
-	-	-	-	-	-	-	-
-	-	2.9	-	-	-	-	-
-	-	4.0	-	-	6.0	-	1.0
-	-	2.8	-	-	-	-	5.0
1.0	-	3.8	-	-	-	4.0	-
-	-	5.1	-	-	-	-	-
2.1	-	5.2	-	-	1.0	-	3.7
-	-	1.2	-	-	-	-	-
-	-	-	-	-	-	-	-
-	-	-	-	-	-	-	-
2.5	1.0	1.0	4.3	1.3	2.0	4.5	2.6
-	-	-	-	-	-	-	-
-	-	-	-	-	-	-	-
4.9	2.0	2.3	2.8	7.6	4.0	3.0	3.1
4.5	-	5.5	6.0	1.0	2.6	1.0	2.1
-	-	-	-	-	-	-	-
-	-	-	-	-	-	-	-
9.0	-	-	-	6.0	-	1.0	-
2.0	-	2.1	-	4.3	3.0	4.7	2.3
2.0	-	-	-	6.0	-	4.0	6.0
-	-	2.8	-	-	-	-	-
-	-	-	2.6	3.0	-	-	-
-	-	-	-	-	-	-	-
-	-	-	1.0	-	-	-	-
2.1	1.0	4.3	4.7	1.2	2.2	1.3	2.5
-	-	-	3.3	-	-	-	-
-	-	-	-	-	-	-	-
3.1	6.3	2.6	2.4	2.8	1.7	1.9	2.0
2.4	2.0	2.4	1.0	1.3	1.1	2.2	1.5
-	-	10.5	-	-	-	-	-
2.2	7.1	1.7	3.1	3.8	3.0	3.0	1.6
3.0	-	4.4	2.5	2.9	1.0	-	2.5
2.4	-	2.0	-	2.0	2.0	1.7	2.3
2.1	1.0	3.5	3.0	3.3	2.0	1.0	1.0
8.8	4.5	-	-	-	-	-	-
3.5	2.1	4.5	2.4	5.8	-	-	-
2.6	-	-	2.1	-	-	-	-

表2 工業及服務業廠商空缺員工平均持續時間

民國

項 目 別	工業及服務業	工業	製造業	
			礦業及 土石採取業	製造業
廚師	4.1	2.9	-	2.9
餐飲服務人員	2.9	3.0	-	3.0
美髮、美容及造型設計有關工作人員	5.5	-	-	-
建築物管理員	1.9	8.0	-	8.0
其他個人服務工作人員	1.7	-	-	-
銷售及展示工作人員	3.6	2.8	-	2.8
個人照顧工作人員	4.3	-	-	-
保安服務工作人員	3.4	5.4	-	5.4
技藝有關工作人員、機械設備操作及組裝人員	4.5	4.6	8.8	4.2
營建構造及有關工作人員	6.0	6.0	9.0	2.6
建築物修整及有關工作人員	5.0	4.1	-	9.5
油漆、建築物清潔及有關工作人員	2.0	2.9	-	2.9
金屬鑄模、焊接、板金及有關工作人員	4.0	3.9	-	3.8
鍛造、工具製造及有關工作人員	6.3	6.5	-	6.0
機械維修人員	4.4	5.8	-	5.8
手工藝工作人員	2.9	2.9	-	2.9
印刷及有關工作人員	2.4	2.6	-	2.6
電力設備裝修人員	6.4	6.8	7.0	4.2
電子設備裝修人員	1.5	1.2	-	1.1
食品製造及有關工作人員	4.2	3.2	-	3.2
成衣及有關工作人員	3.3	2.8	-	2.8
未分類其他技藝有關工作人員	4.2	4.3	-	4.3
採礦及礦物處理設備操作人員	8.5	10.9	8.4	11.0
金屬製造及表面處理設備操作人員	3.6	3.6	-	3.6
化學及照相產品機械操作人員	3.8	3.8	-	3.9
橡膠、塑膠及紙製品機械操作人員	4.4	4.4	-	4.4
紡織品、毛皮及皮革製品機械操作人員	4.5	4.5	-	4.5
食品及有關產品機械操作人員	4.0	5.0	-	5.0
木材加工及造紙設備操作人員	6.6	6.6	-	6.6
其他生產機械設備操作人員	3.6	3.8	-	3.9
組裝人員	3.3	3.0	-	3.2
駕駛及有關工作人員	6.4	3.1	12.0	2.6
移運設備操作人員	6.6	7.2	-	4.1
船舶艙面水手及有關工作人員	2.6	-	-	-
基層技術工及勞力工	3.4	5.1	1.0	2.2
清潔工及幫工	2.2	2.6	-	2.0
採礦、營建、製造及運輸勞力工	4.8	5.1	1.0	2.2
廢棄物服務工及環境清掃工	6.5	7.9	-	-
其他基層技術工及勞力工	2.1	3.6	-	3.0
按員工規模分				
300人以上	3.9	3.6	-	3.2
100人至299人	3.6	3.6	8.6	3.5
30人至99人	3.5	3.8	-	3.6
29人及以下	4.1	5.0	1.7	4.8

—按職類及員工規模分（續4）

108年8月底

單位：月

電力及 燃氣供應業	用水供應及 污染整治業	營建工程業	服務業	批發及零售業	運輸及倉儲業	住宿及餐飲業
-	-	-	4.1	6.3	-	4.2
-	-	-	2.9	2.5	-	2.9
-	-	-	5.5	2.9	-	-
-	-	-	1.8	-	-	-
-	-	-	1.7	-	-	3.7
-	-	-	3.7	3.9	1.0	2.7
-	-	-	4.3	-	-	-
6.0	-	-	3.4	5.0	-	2.3
8.8	1.9	6.1	4.5	4.4	6.4	5.1
-	-	6.8	-	-	-	-
2.0	-	1.1	8.8	9.0	6.0	1.0
-	-	3.0	1.0	-	2.0	-
9.0	2.0	4.0	5.0	1.0	-	-
-	-	10.6	3.5	12.0	-	-
-	1.6	7.0	2.5	1.9	5.0	6.0
-	-	-	2.0	-	-	-
-	-	-	2.0	-	-	-
9.0	1.1	6.8	4.1	2.1	-	4.8
9.0	-	6.2	2.4	1.9	6.0	-
-	-	-	4.5	6.6	-	1.1
-	-	-	3.7	1.0	-	-
-	-	-	2.5	-	-	-
-	-	-	1.0	1.0	-	-
-	-	2.0	-	-	-	-
-	2.0	-	-	-	-	-
-	-	-	-	-	-	-
-	3.0	-	5.7	6.0	-	-
-	-	-	1.9	2.2	-	2.8
-	-	-	-	-	-	-
2.0	1.7	-	2.3	2.3	3.0	3.0
-	-	1.4	3.9	4.5	-	-
-	2.5	4.7	6.9	8.2	6.6	10.9
-	1.6	10.5	1.7	-	1.8	-
-	-	-	2.6	-	2.6	-
-	7.1	7.4	2.4	1.3	2.9	2.4
-	3.0	2.6	2.2	1.1	1.9	3.4
-	1.5	7.8	4.1	2.0	3.1	-
-	7.9	-	1.9	-	1.0	-
-	-	4.0	1.9	1.0	3.0	1.2
9.0	2.8	6.1	4.2	3.3	6.7	1.8
3.3	4.2	3.8	3.6	3.4	4.4	3.9
2.0	5.0	5.9	3.3	3.1	5.2	3.4
2.2	3.7	5.5	3.7	3.8	5.9	3.3

表2 工業及服務業廠商空缺員工平均持續時間

民國

項 目 別	服			
	出版、影音製作、 傳播及資通訊服務業	金融及保險業	不動產業	專業、科學 及技術服務業
廚師	-	-	-	2.1
餐飲服務人員	-	-	1.0	4.6
美髮、美容及造型設計有關工作人員	-	-	-	1.0
建築物管理員	-	-	-	-
其他個人服務工作人員	-	-	-	-
銷售及展示工作人員	4.7	3.1	1.0	1.4
個人照顧工作人員	2.0	-	-	-
保安服務工作人員	1.0	-	-	3.8
技藝有關工作人員、機械設備操作及組裝人員	1.3	2.5	6.0	7.1
營建構造及有關工作人員	-	-	-	-
建築物修整及有關工作人員	-	-	-	-
油漆、建築物清潔及有關工作人員	-	-	-	-
金屬鑄模、焊接、板金及有關工作人員	-	-	-	12.0
鍛造、工具製造及有關工作人員	-	-	-	-
機械維修人員	-	-	-	11.5
手工藝工作人員	2.0	-	-	-
印刷及有關工作人員	2.0	-	-	-
電力設備裝修人員	2.0	2.5	6.0	5.0
電子設備裝修人員	1.3	-	-	-
食品製造及有關工作人員	1.0	-	-	-
成衣及有關工作人員	-	-	-	6.0
未分類其他技藝有關工作人員	-	-	-	-
採礦及礦物處理設備操作人員	-	-	-	-
金屬製造及表面處理設備操作人員	-	-	-	-
化學及照相產品機械操作人員	-	-	-	-
橡膠、塑膠及紙製品機械操作人員	-	-	-	-
紡織品、毛皮及皮革製品機械操作人員	-	-	-	2.3
食品及有關產品機械操作人員	-	-	-	2.6
木材加工及造紙設備操作人員	-	-	-	-
其他生產機械設備操作人員	-	-	-	-
組裝人員	-	-	-	6.0
駕駛及有關工作人員	-	-	-	2.0
移運設備操作人員	1.0	-	-	-
船舶艙面水手及有關工作人員	-	-	-	-
基層技術工及勞力工	1.1	-	2.0	5.3
清潔工及幫工	-	-	2.0	5.7
採礦、營建、製造及運輸勞力工	2.0	-	-	1.0
廢棄物服務工及環境清掃工	-	-	-	-
其他基層技術工及勞力工	1.0	-	-	3.0
按員工規模分				
300人以上	4.0	4.6	6.6	2.4
100人至299人	3.1	3.6	3.3	4.1
30人至99人	3.5	3.7	4.0	2.5
29人及以下	2.4	1.7	3.5	4.0

一按職類及員工規模分（續5完）

108年8月底

單位：月

務		業			新竹科學 工業園區	中部科學 工業園區	南部科學 工業園區
支援服務業	教育業 (不含各級公私 立學校等)	醫療保健業	藝術、娛樂 及休閒服務業	其他服務業			
-	-	2.4	2.5	-	-	-	-
-	-	-	3.7	-	-	-	-
-	-	-	1.0	6.7	-	-	-
1.8	-	-	-	-	-	-	-
-	-	1.0	5.1	1.4	-	-	-
3.6	2.0	2.0	1.9	9.3	-	-	-
5.5	2.2	4.7	-	-	-	-	-
3.4	-	2.0	2.9	-	-	-	-
2.5	-	3.4	1.6	1.9	5.8	5.4	2.7
-	-	-	-	-	-	-	-
-	-	12.0	-	-	-	-	-
-	-	-	-	1.0	-	-	-
3.0	-	-	-	6.0	-	-	-
1.0	-	-	-	-	9.0	2.0	2.5
2.3	-	-	1.8	1.9	3.0	-	2.6
-	-	-	-	-	2.9	-	2.0
2.0	-	-	-	-	-	-	-
1.2	-	1.7	-	-	-	-	1.0
3.0	-	-	-	4.5	2.5	-	3.0
-	-	-	-	-	-	-	-
-	-	-	-	-	-	-	-
2.5	-	-	-	-	3.1	11.6	2.9
-	-	-	-	-	-	-	-
-	-	-	-	-	-	-	3.1
-	-	-	-	-	-	-	-
-	-	-	-	6.0	8.0	1.0	-
1.1	-	-	-	-	-	2.0	1.6
-	-	-	-	-	-	-	-
2.2	-	-	-	-	1.4	1.1	2.7
3.6	-	-	-	-	10.8	1.9	1.0
1.4	-	1.1	1.0	2.4	2.0	-	-
-	-	-	1.0	-	-	-	-
-	-	-	-	-	-	-	-
2.6	2.0	6.1	3.1	2.0	1.0	-	1.0
1.8	2.0	6.1	2.8	2.0	-	-	-
5.3	-	-	-	1.0	1.0	-	1.0
2.0	-	-	-	-	-	-	-
1.0	-	6.0	3.2	3.0	-	-	-
-	-	-	-	-	-	-	-
2.9	1.5	4.6	2.9	5.3	2.9	3.8	2.5
3.3	1.0	4.0	2.3	4.1	3.0	2.4	3.3
3.1	2.0	4.3	2.4	4.6	3.6	2.6	3.9
3.5	4.1	3.5	2.6	4.0	3.7	2.8	3.2

表3 工業及服務業廠商空缺員工持續時間—按職類及員工規模分

民國108年8月底

單位：%

項 目 別	總 計	1 個 月	2 ~ 3 個 月	4 ~ 6 個 月	7 個 月 ~ 1 年
總計	100.0	29.8	40.0	12.7	17.5
主管及監督人員	100.0	35.5	38.5	15.7	10.3
高階主管及總執行長	100.0	15.4	46.2	15.4	23.1
行政及商業經理人員	100.0	13.1	61.0	11.8	14.0
生產及專業服務經理人員	100.0	47.5	23.9	26.0	2.7
餐旅、零售及其他場所服務經理人員	100.0	79.7	20.3	-	-
採礦、製造及營造監督人員	100.0	51.4	25.4	7.3	15.9
辦公室監督人員	100.0	34.6	38.0	18.7	8.7
專業人員	100.0	23.3	52.1	14.0	10.6
物理、化學及地球科學專業人員	100.0	44.7	36.8	18.4	-
數學、精算及統計學專業人員	100.0	2.5	81.9	15.2	0.5
生物、植物及動物學有關專業人員	100.0	36.8	51.3	6.8	5.1
工業及生產工程師	100.0	22.8	54.7	18.6	3.8
土木工程師	100.0	19.9	38.0	10.1	31.9
環境工程師	100.0	5.6	62.0	9.9	22.5
機械工程師	100.0	21.8	49.1	14.3	14.9
化學工程師	100.0	7.1	56.6	25.1	11.2
採礦工程師、冶金學及有關專業人員	100.0	-	33.3	-	66.7
其他工程專業人員	100.0	39.3	45.8	13.1	1.9
電機工程師	100.0	9.7	70.6	5.6	14.1
電子工程師	100.0	35.9	46.0	10.5	7.5
電信工程師	100.0	11.6	65.3	23.1	-
建築師	100.0	30.7	69.3	-	-
都市及交通規劃師	100.0	-	30.3	69.7	-
測量師及製圖師	100.0	53.2	29.1	-	17.7
設計師	100.0	49.8	43.1	6.3	0.7
醫師等醫療專業人員	100.0	7.2	26.2	30.6	36.1
護理及助產專業人員	100.0	22.2	43.8	15.0	19.0
藥師	100.0	5.5	76.0	8.1	10.4
環境及職業衛生專業人員	100.0	13.8	75.5	5.4	5.4
營養師	100.0	20.7	55.2	-	24.1
未分類其他醫療保健專業人員	100.0	9.9	16.4	5.3	68.3
其他教學專業人員	100.0	86.2	13.8	-	-
財務專業人員	100.0	1.3	69.8	26.9	2.1
行政專業人員	100.0	21.1	51.0	22.0	5.9
行銷、公關及技術銷售專業人員	100.0	43.7	46.8	6.0	3.6
軟體與應用程式開發人員及分析師	100.0	16.3	59.7	15.7	8.4
資料庫及網路專業人員	100.0	9.5	80.0	8.4	2.1
法律專業人員	100.0	23.8	35.0	28.7	12.6
心理學專業人員	100.0	25.0	25.0	-	50.0
作家、新聞記者及語言學專業人員	100.0	35.5	33.2	29.3	2.0
廣播、電視及其他媒體播報員	100.0	-	-	-	100.0
其他創作及表演藝術人員	100.0	44.9	27.9	27.2	-
技術員及助理專業人員	100.0	23.8	42.8	16.7	16.7
物理及化學技術員	100.0	42.9	35.7	-	21.4
營建工程技術員	100.0	20.9	40.7	9.8	28.6

表3 工業及服務業廠商空缺員工持續時間—按職類及員工規模分（續1）

民國108年8月底

單位：%

項 目 別	總 計	1 個 月	2 ~ 3 個 月	4 ~ 6 個 月	7 個 月 ~ 1 年
電機工程技術員	100.0	11.0	48.6	11.7	28.7
電子工程技術員	100.0	34.3	34.8	21.6	9.4
機械工程技術員	100.0	18.5	40.6	27.3	13.6
化學工程技術員	100.0	26.3	52.0	16.4	5.4
工業及生產技術員	100.0	23.9	48.1	17.0	11.0
製圖員	100.0	23.5	38.6	17.0	20.8
其他工程科學技術員	100.0	26.0	44.9	17.3	11.8
製程控制技術員	100.0	11.6	43.5	6.8	38.1
生命科學技術員及有關助理專業人員	100.0	15.9	34.9	49.1	-
船舶、航空器監管及有關技術員	100.0	86.0	-	13.0	1.0
醫學影像及治療設備技術員	100.0	24.5	43.6	27.7	4.3
醫學及病理檢驗技術員	100.0	14.0	60.6	14.0	11.3
藥學、醫學及牙科輔具技術員	100.0	-	3.7	96.3	-
護理助理專業人員	100.0	64.9	10.3	0.5	24.2
牙醫助理人員及鑲牙生	100.0	27.0	25.8	-	47.2
環境及職業衛生技術員	100.0	26.4	53.4	7.4	12.9
未分類其他醫療保健助理專業人員	100.0	89.2	10.0	0.5	0.2
證券金融交易員及經紀人	100.0	22.2	53.7	1.1	23.0
信用及貸款人員	100.0	37.2	32.8	5.8	24.1
會計、統計、數學及精算助理專業人員	100.0	39.0	39.3	11.8	9.9
財物及損失鑑價人員	100.0	33.3	66.7	-	-
保險代理人	100.0	0.8	3.1	0.4	95.7
商業銷售代表	100.0	19.5	46.4	16.9	17.2
採購員	100.0	26.8	42.0	14.0	17.3
買賣經紀人	100.0	-	100.0	-	-
不動產經紀人	100.0	0.5	46.2	35.8	17.5
其他企業支援服務代理人	100.0	76.5	8.3	1.7	13.5
專業秘書	100.0	13.6	60.3	2.7	23.3
法律及有關助理專業人員	100.0	11.6	43.6	38.2	6.6
社會工作助理專業人員	100.0	2.8	97.2	-	-
運動及健身工作人員	100.0	14.5	85.5	-	-
攝影師	100.0	100.0	-	-	-
其他藝術、文化及烹飪有關助理專業人員	100.0	40.8	23.1	22.4	13.7
資訊及通訊技術員	100.0	33.9	45.7	15.2	5.2
廣播及視聽技術員	100.0	51.5	37.5	6.0	5.0
電信工程技術員	100.0	21.8	52.6	-	25.6
事務支援人員	100.0	36.6	36.0	9.5	18.0
一般及文書事務員	100.0	51.6	28.3	10.1	10.0
銀行櫃員、收帳員及有關事務人員	100.0	7.0	37.2	30.0	25.8
顧客資訊事務人員	100.0	33.9	41.5	8.1	16.4
會計、統計及有關事務人員	100.0	36.4	32.3	4.2	27.2
生產、運輸及有關事務人員	100.0	29.6	43.6	7.2	19.5
人事事務人員	100.0	40.3	31.7	20.9	7.1
未分類其他事務支援人員	100.0	36.6	22.1	-	41.2
服務及銷售工作人員	100.0	42.1	33.2	6.2	18.4
旅運服務及有關工作人員	100.0	13.6	83.7	-	2.7

表3 工業及服務業廠商空缺員工持續時間—按職類及員工規模分（續2完）

民國108年8月底

單位：%

項 目 別	總 計	1 個 月	2 ~ 3 個 月	4 ~ 6 個 月	7 個 月 ~ 1 年
廚師	100.0	37.3	21.7	18.1	23.0
餐飲服務人員	100.0	49.5	34.0	3.0	13.5
美髮、美容及造型設計有關工作人員	100.0	13.4	45.6	12.2	28.8
建築物管理員	100.0	85.3	0.8	10.1	3.9
其他個人服務工作人員	100.0	81.9	2.6	15.5	-
銷售及展示工作人員	100.0	47.9	28.7	2.8	20.7
個人照顧工作人員	100.0	24.8	34.0	28.0	13.2
保安服務工作人員	100.0	34.6	47.8	2.8	14.7
技藝有關工作人員、機械設備操作及組裝人員	100.0	28.9	34.4	13.6	23.1
營建構造及有關工作人員	100.0	19.2	35.3	6.1	39.4
建築物修整及有關工作人員	100.0	50.6	6.1	5.8	37.5
油漆、建築物清潔及有關工作人員	100.0	47.5	52.5	-	-
金屬鑄模、焊接、板金及有關工作人員	100.0	9.3	59.2	17.9	13.6
鍛造、工具製造及有關工作人員	100.0	17.9	26.6	17.3	38.3
機械維修人員	100.0	25.6	41.3	12.7	20.5
手工藝工作人員	100.0	1.9	98.1	-	-
印刷及有關工作人員	100.0	20.2	73.9	6.0	-
電力設備裝修人員	100.0	24.2	15.8	10.2	49.8
電子設備裝修人員	100.0	81.9	13.0	4.2	0.8
食品製造及有關工作人員	100.0	36.5	32.4	8.8	22.3
成衣及有關工作人員	100.0	28.3	38.6	33.0	-
未分類其他技藝有關工作人員	100.0	17.6	55.3	8.4	18.6
採礦及礦物處理設備操作人員	100.0	24.2	3.0	8.3	64.5
金屬製造及表面處理設備操作人員	100.0	8.5	68.1	19.5	3.8
化學及照相產品機械操作人員	100.0	50.0	22.9	4.8	22.3
橡膠、塑膠及紙製品機械操作人員	100.0	25.4	40.6	13.6	20.3
紡織品、毛皮及皮革製品機械操作人員	100.0	6.7	58.4	14.5	20.4
食品及有關產品機械操作人員	100.0	34.8	37.4	8.1	19.7
木材加工及造紙設備操作人員	100.0	13.5	42.9	-	43.5
其他生產機械設備操作人員	100.0	38.0	29.6	18.2	14.1
組裝人員	100.0	48.4	23.4	17.4	10.8
駕駛及有關工作人員	100.0	18.0	29.2	13.1	39.7
移運設備操作人員	100.0	11.4	26.4	25.6	36.6
船舶艙面水手及有關工作人員	100.0	57.1	14.3	28.6	-
基層技術工及勞力工	100.0	33.3	46.8	6.9	12.9
清潔工及幫工	100.0	43.2	49.2	3.1	4.5
採礦、營建、製造及運輸勞力工	100.0	17.4	48.1	10.7	23.9
廢棄物服務工及環境清掃工	100.0	5.7	49.5	-	44.8
其他基層技術工及勞力工	100.0	55.0	35.5	9.1	0.3
按員工規模分					
300人以上	100.0	28.2	41.0	12.5	18.3
100人至299人	100.0	20.8	51.7	16.7	10.8
30人至99人	100.0	29.1	45.5	12.6	12.8
29人及以下	100.0	34.1	33.4	11.6	20.9

表4 各業廠商空缺員工計薪單位—按行業及員工規模分

民國108年8月底						單位：%
項 目 別	總 計	按 月	按 日	按 時	按件或按次	
工業及服務業	100.0	88.7	4.0	6.9	0.4	
300人以上	100.0	97.0	0.4	2.5	0.1	
100人至299人	100.0	95.1	0.5	4.4	0.1	
30人至99人	100.0	90.9	1.8	7.0	0.3	
29人及以下	100.0	80.3	8.5	10.6	0.6	
工業	100.0	94.0	5.4	0.6	0.0	
300人以上	100.0	99.1	0.7	0.0	0.1	
100人至299人	100.0	99.2	0.7	0.0	-	
30人至99人	100.0	96.5	3.0	0.5	-	
29人及以下	100.0	85.2	13.5	1.3	-	
礦業及土石採取業	100.0	100.0	-	-	-	
製造業	100.0	97.9	1.9	0.1	0.0	
食品及飼品製造業	100.0	99.2	0.0	0.7	-	
飲料及菸草製造業	100.0	100.0	-	-	-	
紡織業	100.0	100.0	-	-	-	
成衣及服飾品製造業	100.0	100.0	-	-	-	
皮革、毛皮及其製品製造業	100.0	100.0	-	-	-	
木竹製品製造業	100.0	85.3	14.7	-	-	
紙漿、紙及紙製品製造業	100.0	100.0	-	-	-	
印刷及資料儲存媒體複製業	100.0	100.0	-	-	-	
石油及煤製品製造業	100.0	100.0	-	-	-	
化學原材料、肥料、氮化合物、 塑橡膠原料及人造纖維製造業	100.0	100.0	-	-	-	
其他化學製品製造業	100.0	100.0	-	-	-	
藥品及醫用化學製品製造業	100.0	100.0	-	-	-	
橡膠製品製造業	100.0	91.7	7.4	-	0.9	
塑膠製品製造業	100.0	100.0	-	-	-	
非金屬礦物製品製造業	100.0	100.0	-	-	-	
基本金屬製造業	100.0	98.3	1.7	-	-	
金屬製品製造業	100.0	92.4	7.4	0.2	0.1	
電子零組件製造業	100.0	100.0	0.0	-	-	
電腦、電子產品及光學製品製造業	100.0	99.7	-	0.3	-	

表4 各業廠商空缺員工計薪單位—按行業及員工規模分（續）

民國108年8月底

單位：%

項 目 別	總 計	按 月	按 日	按 時	按件或按次
電力設備及配備製造業	100.0	99.2	0.8	-	-
機械設備製造業	100.0	98.5	1.5	-	-
汽車及其零件製造業	100.0	100.0	-	0.0	-
其他運輸工具及其零件製造業	100.0	99.9	0.1	-	-
家具製造業	100.0	83.7	14.6	1.6	-
其他製造業	100.0	98.5	-	1.0	0.5
產業用機械設備維修及安裝業	100.0	68.7	31.1	0.2	-
電力及燃氣供應業	100.0	100.0	-	-	-
用水供應及污染整治業	100.0	90.2	9.8	-	-
營建工程業	100.0	68.6	28.1	3.3	-
服務業	100.0	84.8	3.0	11.6	0.6
300人以上	100.0	95.0	0.0	4.9	0.1
100人至299人	100.0	90.8	0.2	8.9	0.1
30人至99人	100.0	85.7	0.7	13.0	0.6
29人及以下	100.0	77.8	5.9	15.4	0.9
批發及零售業	100.0	85.7	4.9	9.5	0.0
運輸及倉儲業	100.0	85.7	4.5	4.8	5.0
住宿及餐飲業	100.0	55.4	5.3	39.3	-
出版、影音製作、傳播及資通訊服務業	100.0	97.2	-	2.8	-
金融及保險業	100.0	100.0	-	0.0	-
不動產業	100.0	99.5	-	-	0.5
專業、科學及技術服務業	100.0	95.5	3.4	1.2	-
支援服務業	100.0	85.9	1.8	10.5	1.8
教育業(不含各級公私立學校等)	100.0	43.1	-	56.9	-
醫療保健業	100.0	97.2	-	2.8	0.0
藝術、娛樂及休閒服務業	100.0	71.1	2.8	25.7	0.4
其他服務業	100.0	98.4	-	0.1	1.5
科學工業園區					
新竹科學工業園區	100.0	100.0	-	0.0	-
中部科學工業園區	100.0	100.0	-	-	-
南部科學工業園區	100.0	99.8	0.2	-	-

表5 工業及服務業廠商僱用按月、按日及按時計薪者平均最低薪資
—按職類及員工規模分

民國108年8月底

單位：新臺幣元

項 目 別	按月計薪者每人 每月平均最低薪資	按日計薪者每人 每日平均最低薪資	按時計薪者每人 每時平均最低薪資
總計	32 670	2 071	171
主管及監督人員	54 108	2 000	-
高階主管及總執行長	65 769	-	-
行政及商業經理人員	68 201	-	-
生產及專業服務經理人員	70 681	-	-
餐旅、零售及其他場所服務經理人員	48 486	-	-
採礦、製造及營造監督人員	41 482	2 000	-
辦公室監督人員	50 486	-	-
專業人員	43 904	16 125	211
物理、化學及地球科學專業人員	46 452	-	-
數學、精算及統計學專業人員	49 075	-	-
生物、植物及動物學有關專業人員	45 864	-	-
工業及生產工程師	37 866	-	-
土木工程師	41 383	-	-
環境工程師	39 413	-	-
機械工程師	37 257	-	-
化學工程師	43 191	-	-
採礦工程師、冶金學及有關專業人員	40 015	-	-
其他工程專業人員	39 849	-	-
電機工程師	43 669	40 000	-
電子工程師	47 746	-	-
電信工程師	44 550	-	-
建築師	40 613	-	-
都市及交通規劃師	43 606	-	-
測量師及製圖師	35 468	-	-
設計師	36 389	-	-
醫師等醫療專業人員	121 665	-	-
護理及助產專業人員	37 074	-	200
藥師	46 642	-	287
環境及職業衛生專業人員	40 141	-	-
營養師	35 854	-	-
未分類其他醫療保健專業人員	37 021	-	-
其他教學專業人員	33 096	-	210
財務專業人員	45 963	-	-
行政專業人員	41 890	-	-
行銷、公關及技術銷售專業人員	39 529	-	-
軟體與應用程式開發人員及分析師	45 980	-	-
資料庫及網路專業人員	38 951	-	-
法律專業人員	50 583	-	-
心理學專業人員	50 417	-	-
作家、新聞記者及語言學專業人員	31 600	1 800	-
廣播、電視及其他媒體播報員	23 100	-	-
其他創作及表演藝術人員	32 952	-	-
技術員及助理專業人員	31 519	2 051	167
物理及化學技術員	31 819	-	-
營建工程技術員	33 543	-	-

表5 工業及服務業廠商僱用按月、按日及按時計薪者平均最低薪資
—按職類及員工規模分（續1）

民國108年8月底

單位：新臺幣元

項 目 別	按月計薪者每人 每月平均最低薪資	按日計薪者每人 每日平均最低薪資	按時計薪者每人 每時平均最低薪資
電機工程技術員	34 403	1 000	-
電子工程技術員	29 222	-	-
機械工程技術員	31 413	3 330	-
化學工程技術員	31 920	-	-
工業及生產技術員	29 735	3 914	151
製圖員	29 787	900	-
其他工程科學技術員	28 484	575	-
製程控制技術員	34 402	-	-
生命科學技術員及有關助理專業人員	35 200	-	-
船舶、航空器監管及有關技術員	127 465	-	-
醫學影像及治療設備技術員	36 905	-	200
醫學及病理檢驗技術員	34 651	-	-
藥學、醫學及牙科輔具技術員	34 705	-	-
護理助理專業人員	33 167	-	169
牙醫助理人員及鑲牙生	30 280	-	160
環境及職業衛生技術員	34 832	1 500	-
未分類其他醫療保健助理專業人員	33 980	-	192
證券金融交易員及經紀人	34 521	-	-
信用及貸款人員	30 779	-	-
會計、統計、數學及精算助理專業人員	33 213	-	-
財物及損失鑑價人員	31 667	-	-
保險代理人	23 595	-	-
商業銷售代表	30 722	1 200	170
採購員	32 449	-	-
買賣經紀人	38 333	-	-
不動產經紀人	27 083	-	-
其他企業支援服務代理人	35 869	-	170
專業秘書	34 154	-	-
法律及有關助理專業人員	39 488	-	200
社會工作助理專業人員	29 381	-	-
運動及健身工作人員	24 897	-	150
攝影師	40 000	-	-
其他藝術、文化及烹飪有關助理專業人員	27 589	-	-
資訊及通訊技術員	34 980	-	-
廣播及視聽技術員	31 642	-	150
電信工程技術員	30 404	-	-
事務支援人員	28 393	1 100	179
一般及文書事務員	27 532	-	155
銀行櫃員、收帳員及有關事務人員	34 562	-	-
顧客資訊事務人員	28 268	1 100	150
會計、統計及有關事務人員	27 138	-	150
生產、運輸及有關事務人員	28 614	-	303
人事事務人員	27 903	-	150
未分類其他事務支援人員	26 113	-	150
服務及銷售工作人員	27 887	1 020	173
旅運服務及有關工作人員	26 697	-	150

表5 工業及服務業廠商僱用按月、按日及按時計薪者平均最低薪資
—按職類及員工規模分（續2完）

民國108年8月底

單位：新臺幣元

項 目 別	按月計薪者每人 每月平均最低薪資	按日計薪者每人 每日平均最低薪資	按時計薪者每人 每時平均最低薪資
廚師	30 943	1 000	152
餐飲服務人員	27 284	647	162
美髮、美容及造型設計有關工作人員	24 870	-	-
建築物管理員	35 636	-	-
其他個人服務工作人員	26 122	-	-
銷售及展示工作人員	26 745	1 200	186
個人照顧工作人員	27 831	-	178
保安服務工作人員	30 017	1 300	177
技藝有關工作人員、機械設備操作及組裝人員	28 460	2 986	161
營建構造及有關工作人員	24 993	2 042	-
建築物修整及有關工作人員	25 888	1 695	-
油漆、建築物清潔及有關工作人員	35 214	1 250	-
金屬鑄模、焊接、板金及有關工作人員	28 722	2 087	-
鍛造、工具製造及有關工作人員	30 539	6 864	200
機械維修人員	31 296	5 181	-
手工藝工作人員	26 629	-	-
印刷及有關工作人員	26 356	-	-
電力設備裝修人員	31 837	1 952	-
電子設備裝修人員	26 256	-	160
食品製造及有關工作人員	27 604	1 000	150
成衣及有關工作人員	30 592	-	-
未分類其他技藝有關工作人員	26 951	-	153
採礦及礦物處理設備操作人員	26 883	-	-
金屬製造及表面處理設備操作人員	29 496	29 630	-
化學及照相產品機械操作人員	27 852	-	-
橡膠、塑膠及紙製品機械操作人員	26 025	-	170
紡織品、毛皮及皮革製品機械操作人員	25 307	850	-
食品及有關產品機械操作人員	25 602	-	151
木材加工及造紙設備操作人員	27 055	-	-
其他生產機械設備操作人員	25 485	28 659	150
組裝人員	25 813	1 489	156
駕駛及有關工作人員	37 289	1 866	150
移運設備操作人員	30 900	283	153
船舶艙面水手及有關工作人員	27 580	-	-
基層技術工及勞力工	24 669	1 373	164
清潔工及幫工	24 160	-	167
採礦、營建、製造及運輸勞力工	24 972	1 363	157
廢棄物服務工及環境清掃工	25 068	1 600	-
其他基層技術工及勞力工	25 894	1 360	161
按員工規模分			
300人以上	35 955	12 517	158
100人至299人	33 967	9 785	337
30人至99人	31 276	4 614	153
29人及以下	30 131	1 429	156

表6 各業廠商僱用空缺員工按月計薪者

民國

項 目 別	工業及服務業	工業	製造業	
			礦業及 土石採取業	製造業
總計	32 670	32 110	27 454	32 061
主管及監督人員	54 108	50 537	-	52 455
高階主管及總執行長	65 769	65 000	-	65 000
行政及商業經理人員	68 201	53 983	-	54 190
生產及專業服務經理人員	70 681	59 759	-	59 759
餐旅、零售及其他場所服務經理人員	48 486	60 000	-	60 000
採礦、製造及營造監督人員	41 482	41 845	-	39 825
辦公室監督人員	50 486	55 111	-	55 139
專業人員	43 904	42 832	36 981	43 136
物理、化學及地球科學專業人員	46 452	41 793	-	41 793
數學、精算及統計學專業人員	49 075	38 120	-	38 120
生物、植物及動物學有關專業人員	45 864	48 229	-	48 229
工業及生產工程師	37 866	37 639	34 755	37 645
土木工程師	41 383	43 368	38 423	39 435
環境工程師	39 413	38 940	-	40 431
機械工程師	37 257	37 291	32 000	36 796
化學工程師	43 191	41 998	-	42 048
採礦工程師、冶金學及有關專業人員	40 016	40 016	38 423	41 608
其他工程專業人員	39 849	39 809	-	39 804
電機工程師	43 669	43 933	38 423	45 223
電子工程師	47 746	47 696	-	47 802
電信工程師	44 550	43 094	-	43 213
建築師	40 613	36 000	-	-
都市及交通規劃師	43 606	-	-	-
測量師及製圖師	35 468	36 148	-	34 429
設計師	36 389	37 995	-	39 445
醫師等醫療專業人員	121 665	37 647	-	37 647
護理及助產專業人員	37 074	34 091	-	34 600
藥師	46 642	-	-	-
環境及職業衛生專業人員	40 141	39 967	-	36 088
營養師	35 854	-	-	-
未分類其他醫療保健專業人員	37 021	-	-	-
其他教學專業人員	33 096	-	-	-
財務專業人員	45 963	54 778	-	55 970
行政專業人員	41 890	40 402	-	40 445
行銷、公關及技術銷售專業人員	39 529	38 850	-	39 945
軟體與應用程式開發人員及分析師	45 980	43 793	-	43 858
資料庫及網路專業人員	38 951	40 997	-	40 997
法律專業人員	50 583	43 581	-	44 257
心理學專業人員	50 417	-	-	-
作家、新聞記者及語言學專業人員	31 600	39 491	-	39 991
廣播、電視及其他媒體播報員	23 100	-	-	-
其他創作及表演藝術人員	32 952	-	-	-
技術員及助理專業人員	31 519	31 419	-	30 880
物理及化學技術員	31 819	31 819	-	32 048
營建工程技術員	33 543	33 680	-	30 283

每人每月平均最低薪資—按職類及員工規模分

108年8月底

單位：新臺幣元

電力及 燃氣供應業	用水供應及 污染整治業	營建工程業	服務業	批發及零售業	運輸及倉儲業	住宿及餐飲業
34 254	30 185	32 386	33 130	30 902	39 052	29 505
55 000	36 764	43 901	57 036	57 153	58 282	40 523
-	-	-	67 000	55 000	-	-
-	42 000	42 000	70 779	79 235	68 100	48 750
-	-	-	76 663	50 000	46 500	-
-	-	-	48 167	76 000	-	44 000
-	31 964	43 503	35 350	45 000	-	-
55 000	41 455	57 909	47 102	51 903	55 402	39 031
38 554	36 616	39 216	44 941	45 831	49 287	37 151
-	-	-	59 500	-	-	-
-	-	-	49 239	-	-	-
-	-	-	44 855	73 578	-	-
42 880	40 000	37 085	39 615	38 809	100 000	-
-	-	44 035	39 299	-	-	-
38 484	35 009	39 601	42 300	-	-	-
-	52 000	47 436	37 016	38 423	40 450	-
38 484	35 000	-	49 138	49 631	-	-
-	-	-	-	-	-	-
-	-	39 833	41 938	-	-	-
38 534	35 150	39 141	38 974	38 423	46 984	-
38 484	37 000	38 484	48 082	52 874	41 867	-
-	-	40 000	47 500	-	-	-
-	-	36 000	41 406	-	-	-
-	-	-	43 606	-	-	-
-	-	36 750	34 000	-	-	-
-	-	35 245	35 509	34 083	-	36 000
-	-	-	123 532	58 000	-	-
-	-	33 000	37 089	-	55 000	-
-	-	-	46 642	42 143	-	-
34 840	-	41 018	40 766	50 000	-	40 000
-	-	-	35 854	-	-	36 133
-	-	-	37 021	107 000	-	-
-	-	-	33 096	-	-	-
45 000	40 000	-	45 059	37 333	-	-
-	41 000	39 111	42 348	34 931	37 516	30 000
-	-	31 778	39 717	36 720	48 507	40 455
38 863	-	37 598	47 255	60 009	52 490	38 462
-	-	-	38 700	33 643	30 000	-
35 000	40 000	-	51 721	62 916	80 000	-
-	-	-	50 417	-	-	-
-	-	33 000	31 337	31 486	28 000	-
-	-	-	23 100	-	-	-
-	-	-	32 952	-	-	-
37 544	32 667	34 385	31 591	31 045	47 138	31 831
31 487	29 000	-	-	-	-	-
35 927	39 328	34 228	33 233	-	38 666	-

表6 各業廠商僱用空缺員工按月計薪者

民國

項 目 別	服			
	出版、影音製作、 傳播及資通訊服務業	金融及保險業	不動產業	專業、科學 及技術服務業
總計	37 999	37 297	30 567	35 257
主管及監督人員	64 705	64 570	46 138	69 071
高階主管及總執行長	-	70 000	-	-
行政及商業經理人員	89 466	77 882	48 486	82 740
生產及專業服務經理人員	51 800	63 232	72 400	80 061
餐旅、零售及其他場所服務經理人員	-	-	-	-
採礦、製造及營造監督人員	-	-	32 000	36 300
辦公室監督人員	47 678	52 030	45 397	42 488
專業人員	41 108	49 545	45 801	41 945
物理、化學及地球科學專業人員	-	-	-	59 500
數學、精算及統計學專業人員	-	48 795	-	50 000
生物、植物及動物學有關專業人員	-	-	-	37 354
工業及生產工程師	-	-	-	39 513
土木工程師	-	-	-	39 299
環境工程師	-	-	-	42 300
機械工程師	-	-	-	36 822
化學工程師	-	-	-	48 955
採礦工程師、冶金學及有關專業人員	-	-	-	-
其他工程專業人員	-	-	-	45 000
電機工程師	36 250	-	40 000	38 515
電子工程師	49 869	-	-	45 575
電信工程師	47 500	-	-	-
建築師	-	-	40 000	41 455
都市及交通規劃師	-	-	43 606	-
測量師及製圖師	-	-	40 000	30 000
設計師	36 262	-	64 000	34 675
醫師等醫療專業人員	-	-	-	-
護理及助產專業人員	40 000	33 333	-	39 500
藥師	-	-	-	-
環境及職業衛生專業人員	-	-	-	40 582
營養師	-	-	-	-
未分類其他醫療保健專業人員	-	-	-	-
其他教學專業人員	-	-	-	-
財務專業人員	72 500	41 274	-	50 441
行政專業人員	46 975	43 606	50 733	42 847
行銷、公關及技術銷售專業人員	44 808	48 403	38 300	39 156
軟體與應用程式開發人員及分析師	41 819	57 408	47 111	43 653
資料庫及網路專業人員	37 703	46 670	55 652	-
法律專業人員	55 000	44 191	60 000	52 750
心理學專業人員	-	-	-	-
作家、新聞記者及語言學專業人員	31 333	-	-	33 000
廣播、電視及其他媒體播報員	23 100	-	-	-
其他創作及表演藝術人員	32 288	-	-	35 000
技術員及助理專業人員	32 799	32 349	28 446	30 470
物理及化學技術員	-	-	-	-
營建工程技術員	-	-	30 474	35 647

每人每月平均最低薪資－按職類及員工規模分（續1）

108年8月底

單位：新臺幣元

務		業			新竹科學 工業園區	中部科學 工業園區	南部科學 工業園區
支援服務業	教育業 (不含各級公私 立學校等)	醫療保健業	藝術、娛樂 及休閒服務業	其他服務業			
28 852	27 766	42 539	26 765	27 288	45 758	37 635	32 204
44 903	-	54 013	43 529	52 500	86 151	54 167	54 000
-	-	-	-	-	80 000	-	-
70 000	-	65 000	45 000	45 000	72 609	90 000	90 000
-	-	-	-	-	70 260	-	54 000
-	-	-	40 000	-	-	-	-
-	-	-	-	-	41 617	40 000	43 500
44 492	-	52 443	-	60 000	92 485	48 750	46 500
32 834	33 096	48 289	41 967	30 827	50 716	47 103	41 098
-	-	-	-	-	-	-	45 000
-	-	-	-	-	-	-	-
-	-	45 553	-	-	51 600	-	-
42 000	-	-	-	-	39 492	41 738	43 379
-	-	-	-	-	-	-	69 000
-	-	-	-	-	32 667	40 000	-
-	-	-	-	-	39 500	35 308	32 267
-	-	-	-	-	48 462	33 923	43 010
-	-	-	-	-	-	-	-
-	-	38 876	-	-	-	-	48 000
38 933	-	-	-	-	46 200	34 857	37 000
-	-	-	-	27 511	52 756	49 122	41 613
-	-	-	-	-	37 514	42 000	34 000
-	-	-	50 000	-	-	-	-
-	-	-	-	-	-	-	-
-	-	-	-	-	-	-	-
-	-	-	43 400	-	35 000	-	-
-	-	123 987	40 000	-	60 000	-	-
-	-	37 091	-	-	34 000	36 000	-
-	-	46 734	-	-	-	-	-
35 000	-	-	-	-	36 650	-	30 000
-	-	37 156	-	34 000	-	-	-
-	-	36 538	-	-	-	-	-
-	33 096	-	-	-	-	-	-
-	-	-	-	-	80 000	-	-
33 897	-	33 067	-	-	42 155	36 000	53 000
31 139	-	35 973	30 800	34 600	54 146	32 750	34 455
36 795	-	41 533	44 333	31 069	52 664	47 045	36 073
32 000	-	-	-	-	25 600	-	-
-	-	-	-	-	60 000	-	42 000
-	-	50 417	-	-	-	-	-
-	-	-	30 000	-	-	-	-
-	-	-	-	-	-	-	-
-	-	-	-	-	-	-	-
29 114	31 455	33 374	25 845	25 128	33 699	31 175	29 168
-	-	-	-	-	38 000	-	-
-	-	-	-	-	30 000	-	-

表6 各業廠商僱用空缺員工按月計薪者

民國

項 目 別	工業及服務業	工業	製造業	
			礦業及 土石採取業	製造業
電機工程技術員	34 403	32 087	-	30 012
電子工程技術員	29 222	28 867	-	28 867
機械工程技術員	31 413	31 284	-	31 099
化學工程技術員	31 920	32 658	-	31 595
工業及生產技術員	29 735	29 723	-	29 528
製圖員	29 787	29 908	-	29 317
其他工程科學技術員	28 484	28 838	-	28 774
製程控制技術員	34 402	34 525	-	35 069
生命科學技術員及有關助理專業人員	35 200	29 389	-	30 649
船舶、航空器監管及有關技術員	127 465	-	-	-
醫學影像及治療設備技術員	36 905	-	-	-
醫學及病理檢驗技術員	34 651	35 000	-	35 000
藥學、醫學及牙科輔具技術員	34 705	35 000	-	35 000
護理助理專業人員	33 167	32 667	-	32 667
牙醫助理人員及鑲牙生	30 280	-	-	-
環境及職業衛生技術員	34 832	36 890	-	36 694
未分類其他醫療保健助理專業人員	33 980	40 000	-	40 000
證券金融交易員及經紀人	34 521	-	-	-
信用及貸款人員	30 779	-	-	-
會計、統計、數學及精算助理專業人員	33 213	32 952	-	32 609
財物及損失鑑價人員	31 667	-	-	-
保險代理人	23 595	-	-	-
商業銷售代表	30 722	32 490	-	32 199
採購員	32 449	33 380	-	32 991
買賣經紀人	38 333	35 000	-	35 000
不動產經紀人	27 083	-	-	-
其他企業支援服務代理人	35 869	29 826	-	29 826
專業秘書	34 154	40 150	-	40 150
法律及有關助理專業人員	39 488	38 631	-	38 591
社會工作助理專業人員	29 381	-	-	-
運動及健身工作人員	24 897	-	-	-
攝影師	40 000	-	-	-
其他藝術、文化及烹飪有關助理專業人員	27 589	-	-	-
資訊及通訊技術員	34 980	34 111	-	34 642
廣播及視聽技術員	31 642	35 000	-	35 000
電信工程技術員	30 404	31 140	-	-
事務支援人員	28 393	27 666	23 100	27 449
一般及文書事務員	27 532	27 845	-	27 207
銀行櫃員、收帳員及有關事務人員	34 562	25 410	-	-
顧客資訊事務人員	28 268	29 570	-	29 505
會計、統計及有關事務人員	27 138	24 773	23 100	24 534
生產、運輸及有關事務人員	28 614	27 909	-	27 883
人事事務人員	27 903	29 029	-	28 474
未分類其他事務支援人員	26 113	26 000	-	26 000
服務及銷售工作人員	27 887	27 041	-	27 022
旅運服務及有關工作人員	26 697	25 737	-	25 737

每人每月平均最低薪資—按職類及員工規模分（續2）

108年8月底

單位：新臺幣元

電力及 燃氣供應業	用水供應及 污染整治業	營建工程業	服務業	批發及零售業	運輸及倉儲業	住宿及餐飲業
34 500	32 853	35 933	36 924	35 664	37 095	31 808
-	-	-	30 745	31 332	-	31 000
38 468	36 900	29 299	34 041	31 908	45 926	-
35 188	29 000	37 961	30 323	29 101	-	30 000
32 023	35 592	35 083	29 863	30 244	37 667	-
-	-	32 426	29 439	-	-	-
32 333	24 000	37 500	26 066	-	-	-
28 000	34 579	28 389	30 000	-	-	-
-	-	24 667	37 093	37 867	-	-
-	-	-	127 465	-	127 465	-
-	-	-	36 905	-	-	-
-	-	-	34 625	47 000	-	-
-	-	-	27 078	-	-	-
-	-	-	33 172	34 000	-	-
-	-	-	30 280	-	-	-
32 192	30 014	39 546	31 923	28 830	34 993	39 408
-	-	-	33 973	-	-	-
-	-	-	34 521	-	-	-
-	-	-	30 779	-	-	-
38 308	38 667	35 512	33 349	30 793	41 239	37 652
-	-	-	31 667	-	-	-
-	-	-	23 595	-	-	-
38 484	31 154	34 112	30 247	29 892	32 376	29 951
-	-	34 787	30 792	29 109	39 838	36 733
-	-	-	40 000	-	-	-
-	-	-	27 083	-	-	-
-	-	-	36 040	36 730	29 379	28 000
-	-	-	33 069	34 956	27 240	-
38 484	-	39 488	39 780	39 536	30 000	-
-	-	-	29 381	-	-	-
-	-	-	24 897	-	-	30 000
-	-	-	40 000	-	-	-
-	-	-	27 589	28 413	-	30 000
-	-	32 608	35 154	37 150	36 758	34 000
-	-	-	30 925	-	-	28 000
-	-	31 140	28 405	31 500	-	-
32 191	26 180	28 456	28 578	26 646	31 453	27 675
31 425	26 025	28 669	27 416	27 161	32 942	26 129
-	25 410	-	34 590	30 300	-	-
35 000	-	-	28 166	26 784	27 500	27 644
38 484	25 000	25 143	27 624	25 797	32 000	25 888
34 500	28 857	29 005	29 156	27 353	32 544	37 000
38 484	-	40 000	27 605	33 550	25 063	28 000
-	-	-	26 116	-	-	-
36 000	-	-	27 902	26 363	33 224	29 363
-	-	-	26 749	-	45 880	-

表6 各業廠商僱用空缺員工按月計薪者

民國

項 目 別	服			
	出版、影音製作、 傳播及資通訊服務業	金融及保險業	不動產業	專業、科學 及技術服務業
電機工程技術員	30 000	35 000	40 502	36 267
電子工程技術員	30 993	-	-	30 413
機械工程技術員	-	-	-	31 309
化學工程技術員	-	-	-	32 236
工業及生產技術員	-	-	-	31 451
製圖員	-	-	-	29 439
其他工程科學技術員	-	-	-	25 068
製程控制技術員	-	-	-	30 000
生命科學技術員及有關助理專業人員	-	36 000	-	-
船舶、航空器監管及有關技術員	-	-	-	-
醫學影像及治療設備技術員	-	-	-	-
醫學及病理檢驗技術員	-	-	-	-
藥學、醫學及牙科輔具技術員	-	-	-	-
護理助理專業人員	32 000	-	-	-
牙醫助理人員及鑲牙生	-	-	-	-
環境及職業衛生技術員	29 200	-	34 160	27 315
未分類其他醫療保健助理專業人員	-	-	-	-
證券金融交易員及經紀人	-	34 521	-	-
信用及貸款人員	-	30 779	-	-
會計、統計、數學及精算助理專業人員	34 657	39 533	35 133	31 908
財物及損失鑑價人員	-	31 667	-	-
保險代理人	-	23 595	-	-
商業銷售代表	32 504	34 788	27 291	30 380
採購員	36 953	37 763	36 368	31 990
買賣經紀人	-	40 000	-	-
不動產經紀人	-	-	27 083	-
其他企業支援服務代理人	35 000	38 571	-	30 655
專業秘書	47 316	33 433	29 953	31 806
法律及有關助理專業人員	40 000	41 750	29 600	35 717
社會工作助理專業人員	-	-	-	-
運動及健身工作人員	-	-	-	24 875
攝影師	-	-	-	40 000
其他藝術、文化及烹飪有關助理專業人員	28 932	-	-	27 210
資訊及通訊技術員	32 776	37 731	35 000	29 883
廣播及視聽技術員	30 000	-	-	33 491
電信工程技術員	26 500	-	-	-
事務支援人員	29 219	33 888	29 987	27 168
一般及文書事務員	27 268	28 272	25 422	25 739
銀行櫃員、收帳員及有關事務人員	-	34 720	-	-
顧客資訊事務人員	31 794	33 313	32 987	27 319
會計、統計及有關事務人員	27 000	32 688	35 000	26 652
生產、運輸及有關事務人員	32 091	-	-	33 500
人事事務人員	33 707	28 000	-	29 678
未分類其他事務支援人員	27 714	-	-	28 058
服務及銷售工作人員	29 062	25 314	25 500	28 804
旅運服務及有關工作人員	-	-	-	-

每人每月平均最低薪資－按職類及員工規模分（續3）

108年8月底

單位：新臺幣元

務		業			新竹科學 工業園區	中部科學 工業園區	南部科學 工業園區
支援服務業	教育業 (不含各級公私 立學校等)	醫療保健業	藝術、娛樂 及休閒服務業	其他服務業			
28 104	-	33 733	-	-	34 750	30 000	32 209
30 410	-	-	-	-	29 319	30 182	25 967
32 909	-	-	-	-	36 637	36 446	27 971
50 000	-	-	-	-	38 555	33 286	31 544
27 144	-	-	-	-	31 917	31 388	28 696
-	-	-	-	-	37 333	40 000	35 000
25 418	-	38 182	30 000	-	28 846	27 116	27 288
-	-	-	-	-	33 600	-	-
27 856	-	33 000	24 000	-	43 500	30 500	26 000
-	-	-	-	-	-	-	-
-	-	36 905	-	-	-	-	-
-	-	34 380	-	-	35 000	-	35 000
-	-	27 078	-	-	-	-	35 000
40 460	-	33 131	-	-	-	32 000	-
-	-	30 280	-	-	-	-	-
28 390	-	31 300	-	-	35 000	-	39 000
-	-	33 973	-	-	-	-	-
-	-	-	-	-	-	-	-
-	-	-	-	-	-	-	-
28 293	29 000	36 214	31 333	32 667	32 300	37 500	31 288
-	-	-	-	-	-	-	-
-	-	-	-	-	-	-	-
26 557	30 892	31 654	24 967	23 603	37 108	31 672	32 475
35 429	-	31 560	25 060	30 000	30 139	24 550	35 023
-	-	-	-	-	-	-	-
-	-	-	-	-	-	-	-
38 000	-	-	-	31 800	-	28 000	-
35 040	-	30 067	-	34 667	39 750	33 667	35 833
26 600	-	-	-	40 000	-	34 000	35 000
-	-	29 381	-	-	-	-	-
-	-	-	24 764	26 000	-	-	-
-	-	-	-	-	-	-	-
-	-	-	25 000	-	-	-	-
40 418	40 000	33 308	28 500	25 046	36 133	36 700	40 000
-	-	-	29 435	-	-	-	-
-	-	-	-	-	-	-	-
26 643	27 301	25 522	26 020	28 919	29 043	29 333	30 052
25 789	28 000	25 018	25 571	28 346	26 692	28 400	35 900
-	-	24 153	-	-	-	-	-
27 094	26 064	29 019	25 992	29 599	36 250	36 400	28 186
39 853	-	26 441	23 550	24 450	28 000	-	27 550
25 396	-	33 000	-	25 000	29 391	27 820	30 455
25 683	36 000	26 345	29 000	32 333	28 000	35 000	32 000
23 138	27 800	-	-	-	-	-	-
29 917	25 912	29 030	27 027	24 787	-	-	-
24 167	-	-	26 704	-	-	-	-

表6 各業廠商僱用空缺員工按月計薪者

民國

項 目 別	工業及服務業	工業	製造業	
			礦業及 土石採取業	製造業
廚師	30 943	28 356	-	28 356
餐飲服務人員	27 284	23 100	-	23 100
美髮、美容及造型設計有關工作人員	24 870	-	-	-
建築物管理員	35 636	30 000	-	30 000
其他個人服務工作人員	26 122	-	-	-
銷售及展示工作人員	26 745	27 107	-	27 107
個人照顧工作人員	27 831	-	-	-
保安服務工作人員	30 017	27 290	-	27 061
技藝有關工作人員、機械設備操作及組裝人員	28 460	27 317	25 729	27 103
營建構造及有關工作人員	24 993	24 993	24 451	24 547
建築物修整及有關工作人員	25 888	28 353	-	29 050
油漆、建築物清潔及有關工作人員	35 214	29 539	-	29 539
金屬鑄模、焊接、板金及有關工作人員	28 722	28 618	-	28 604
鍛造、工具製造及有關工作人員	30 539	30 679	-	30 698
機械維修人員	31 296	29 607	-	30 212
手工藝工作人員	26 629	26 646	-	26 646
印刷及有關工作人員	26 356	26 941	-	26 941
電力設備裝修人員	31 837	31 509	24 451	29 017
電子設備裝修人員	26 256	25 491	-	25 460
食品製造及有關工作人員	27 604	27 815	-	27 815
成衣及有關工作人員	30 592	28 844	-	28 844
未分類其他技藝有關工作人員	26 951	26 924	-	26 924
採礦及礦物處理設備操作人員	26 883	24 291	25 131	24 255
金屬製造及表面處理設備操作人員	29 496	29 496	-	29 499
化學及照相產品機械操作人員	27 852	27 852	-	27 851
橡膠、塑膠及紙製品機械操作人員	26 025	26 025	-	26 025
紡織品、毛皮及皮革製品機械操作人員	25 307	25 114	-	25 099
食品及有關產品機械操作人員	25 602	25 487	-	25 487
木材加工及造紙設備操作人員	27 055	27 055	-	27 055
其他生產機械設備操作人員	25 485	25 497	-	25 474
組裝人員	25 813	25 017	-	25 124
駕駛及有關工作人員	37 289	33 880	30 000	31 221
移運設備操作人員	30 900	31 092	-	30 937
船舶艙面水手及有關工作人員	27 580	-	-	-
基層技術工及勞力工	24 669	24 109	23 100	24 010
清潔工及幫工	24 160	24 663	-	24 850
採礦、營建、製造及運輸勞力工	24 972	24 075	23 100	24 037
廢棄物服務工及環境清掃工	25 068	25 160	-	-
其他基層技術工及勞力工	25 894	23 100	-	23 100
按員工規模分				
300人以上	35 955	34 769	-	34 795
100人至299人	33 967	30 616	28 542	30 524
30人至99人	31 276	30 534	-	29 739
29人及以下	30 131	30 973	23 100	31 158

每人每月平均最低薪資—按職類及員工規模分（續 4）

108年8月底

單位：新臺幣元

電力及 燃氣供應業	用水供應及 污染整治業	營建工程業	服務業	批發及零售業	運輸及倉儲業	住宿及餐飲業
-	-	-	31 012	26 360	-	31 107
-	-	-	27 329	26 419	-	27 374
-	-	-	24 870	25 626	-	-
-	-	-	35 724	-	-	-
-	-	-	26 122	-	-	32 714
-	-	-	26 734	26 467	23 100	28 891
-	-	-	27 831	-	-	-
36 000	-	-	30 043	25 800	-	26 210
31 415	30 525	28 261	32 566	29 203	39 105	29 754
-	-	25 030	-	-	-	-
28 444	-	27 198	23 837	23 100	34 800	28 000
-	-	-	40 744	-	31 000	-
31 487	32 000	32 658	30 166	30 000	-	-
-	-	29 670	23 158	23 158	-	-
-	24 201	28 221	33 640	33 606	27 616	38 000
-	-	-	25 275	-	-	-
-	-	-	25 015	-	-	-
31 487	24 966	33 367	33 502	29 332	-	30 000
31 487	-	24 576	30 701	33 296	34 800	-
-	-	-	27 524	26 522	-	30 412
-	-	-	31 692	36 000	-	-
-	-	-	30 000	-	-	-
-	-	-	35 000	35 000	-	-
-	-	28 000	-	-	-	-
-	28 000	-	-	-	-	-
-	-	-	-	-	-	-
-	31 300	-	29 646	30 000	-	-
-	-	-	25 890	27 707	-	26 083
-	-	-	-	-	-	-
30 000	27 304	-	25 395	24 186	25 000	28 000
-	-	23 695	29 199	27 149	-	-
-	38 804	38 103	37 963	30 547	40 000	32 133
-	30 750	31 250	29 276	-	30 188	-
-	-	-	27 580	-	27 580	-
-	25 039	24 081	24 888	26 786	28 051	26 094
-	25 000	24 000	24 150	23 100	30 279	24 771
-	23 813	24 821	27 006	27 000	27 310	-
-	25 160	-	24 896	-	24 000	-
-	-	23 100	26 389	27 500	29 709	33 373
34 357	30 320	35 237	37 115	33 372	42 019	34 718
34 227	31 816	34 310	37 700	39 896	34 761	28 873
28 444	32 069	37 649	32 053	29 129	36 445	28 249
30 727	29 033	30 446	29 654	29 220	33 901	28 843

表6 各業廠商僱用空缺員工按月計薪者

民國

項 目 別	服			
	出版、影音製作、 傳播及資通訊服務業	金融及保險業	不動產業	專業、科學 及技術服務業
廚師	-	-	-	30 582
餐飲服務人員	-	-	25 667	29 343
美髮、美容及造型設計有關工作人員	-	-	-	24 119
建築物管理員	-	-	-	-
其他個人服務工作人員	-	-	-	-
銷售及展示工作人員	29 003	25 314	25 000	28 284
個人照顧工作人員	30 000	-	-	-
保安服務工作人員	30 000	-	-	24 030
技藝有關工作人員、機械設備操作及組裝人員	27 016	32 733	39 870	30 601
營建構造及有關工作人員	-	-	-	-
建築物修整及有關工作人員	-	-	-	-
油漆、建築物清潔及有關工作人員	-	-	-	-
金屬鑄模、焊接、板金及有關工作人員	-	-	-	-
鍛造、工具製造及有關工作人員	-	-	-	-
機械維修人員	-	-	-	28 000
手工藝工作人員	25 275	-	-	-
印刷及有關工作人員	28 000	-	-	-
電力設備裝修人員	26 000	32 733	39 870	34 883
電子設備裝修人員	27 504	-	-	-
食品製造及有關工作人員	23 100	-	-	-
成衣及有關工作人員	-	-	-	28 000
未分類其他技藝有關工作人員	-	-	-	-
採礦及礦物處理設備操作人員	-	-	-	-
金屬製造及表面處理設備操作人員	-	-	-	-
化學及照相產品機械操作人員	-	-	-	-
橡膠、塑膠及紙製品機械操作人員	-	-	-	-
紡織品、毛皮及皮革製品機械操作人員	-	-	-	27 833
食品及有關產品機械操作人員	-	-	-	23 100
木材加工及造紙設備操作人員	-	-	-	-
其他生產機械設備操作人員	-	-	-	-
組裝人員	-	-	-	27 600
駕駛及有關工作人員	-	-	-	30 706
移運設備操作人員	24 000	-	-	-
船舶艙面水手及有關工作人員	-	-	-	-
基層技術工及勞力工	26 000	-	25 000	25 202
清潔工及幫工	-	-	25 000	25 163
採礦、營建、製造及運輸勞力工	26 000	-	-	-
廢棄物服務工及環境清掃工	-	-	-	-
其他基層技術工及勞力工	-	-	-	26 000
按員工規模分				
300人以上	39 280	35 744	33 380	38 650
100人至299人	42 691	43 976	40 244	39 086
30人至99人	34 991	40 874	39 736	37 553
29人及以下	33 967	34 688	28 704	31 757

每人每月平均最低薪資－按職類及員工規模分（續5完）

108年8月底

單位：新臺幣元

務		業			新竹科學 工業園區	中部科學 工業園區	南部科學 工業園區
支援服務業	教育業 (不含各級公私 立學校等)	醫療保健業	藝術、娛樂 及休閒服務業	其他服務業			
-	-	26 065	29 940	-	-	-	-
-	-	-	27 457	-	-	-	-
-	-	-	24 119	24 525	-	-	-
35 724	-	-	-	-	-	-	-
-	-	23 100	27 143	25 963	-	-	-
27 084	-	35 000	26 205	25 387	-	-	-
26 860	25 912	29 295	-	-	-	-	-
30 266	-	25 000	26 764	-	-	-	-
29 180	-	28 730	26 088	34 720	25 335	26 154	27 161
-	-	-	-	-	-	-	-
-	-	26 900	-	-	-	-	-
-	-	-	-	41 000	-	-	-
-	-	-	-	33 000	-	-	-
-	-	-	-	-	30 000	30 000	29 264
33 864	-	-	25 667	34 697	31 200	-	31 400
-	-	-	-	-	31 310	-	40 000
25 000	-	-	-	-	-	-	-
33 000	-	27 667	-	-	-	-	28 000
-	-	-	-	27 500	37 000	-	25 000
-	-	-	-	-	-	-	-
-	-	-	-	-	-	-	-
30 000	-	-	-	-	28 238	24 067	25 333
-	-	-	-	-	-	-	-
-	-	-	-	-	-	-	27 873
-	-	-	-	-	-	-	-
-	-	-	-	-	-	-	-
-	-	-	-	25 000	30 500	23 100	-
25 210	-	-	-	-	-	25 000	30 413
-	-	-	-	-	-	-	-
28 699	-	-	-	-	24 859	28 379	24 484
30 746	-	-	-	-	24 871	27 104	25 200
36 713	-	29 538	30 000	28 667	40 000	-	-
-	-	-	24 700	-	-	-	-
-	-	-	-	-	-	-	-
24 391	28 000	24 841	23 667	23 218	23 700	-	28 000
23 996	28 000	25 084	24 272	23 215	-	-	-
26 726	-	-	-	24 000	23 700	-	28 000
24 916	-	-	-	-	-	-	-
23 100	-	23 325	23 605	-	-	-	-
28 297	29 285	48 642	26 178	27 205	46 424	39 019	32 192
29 743	40 000	38 435	30 513	26 293	42 356	32 995	30 203
30 409	28 500	36 414	27 494	27 455	39 988	32 567	34 655
27 846	27 168	34 955	26 123	27 326	50 610	32 286	35 674

表7 工業及服務業廠商空缺員工原因

民國

項 目 別	空 缺 人 數	結 構 比	空	
			總 計	營 運 好 轉 ， 業 務 擴 增
總計	221 441	100.0	100.0	19.9
主管及監督人員	4 090	1.8	100.0	17.5
高階主管及總執行長	13	0.0	100.0	30.8
行政及商業經理人員	769	0.3	100.0	17.0
生產及專業服務經理人員	373	0.2	100.0	13.7
餐旅、零售及其他場所服務經理人員	74	0.0	100.0	9.5
採礦、製造及營造監督人員	731	0.3	100.0	24.1
辦公室監督人員	2 130	1.0	100.0	16.3
專業人員	37 706	17.0	100.0	32.7
物理、化學及地球科學專業人員	38	0.0	100.0	21.1
數學、精算及統計學專業人員	204	0.1	100.0	52.9
生物、植物及動物學有關專業人員	117	0.1	100.0	26.5
工業及生產工程師	3 864	1.7	100.0	38.3
土木工程師	326	0.1	100.0	46.6
環境工程師	71	0.0	100.0	25.4
機械工程師	1 015	0.5	100.0	30.0
化學工程師	2 072	0.9	100.0	44.4
採礦工程師、冶金學及有關專業人員	6	0.0	100.0	-
其他工程專業人員	107	0.0	100.0	53.3
電機工程師	2 425	1.1	100.0	13.6
電子工程師	5 998	2.7	100.0	57.8
電信工程師	121	0.1	100.0	26.4
建築師	75	0.0	100.0	10.7
都市及交通規劃師	33	0.0	100.0	69.7
測量師及製圖師	79	0.0	100.0	24.1
設計師	867	0.4	100.0	9.9
醫師等醫療專業人員	782	0.4	100.0	30.9
護理及助產專業人員	4 394	2.0	100.0	19.8
藥師	704	0.3	100.0	5.7
環境及職業衛生專業人員	355	0.2	100.0	20.3
營養師	87	0.0	100.0	24.1
未分類其他醫療保健專業人員	584	0.3	100.0	70.4
其他教學專業人員	210	0.1	100.0	-
財務專業人員	387	0.2	100.0	31.0
行政專業人員	1 075	0.5	100.0	10.7
行銷、公關及技術銷售專業人員	3 102	1.4	100.0	10.8
軟體與應用程式開發人員及分析師	7 267	3.3	100.0	37.0
資料庫及網路專業人員	559	0.3	100.0	45.1
法律專業人員	143	0.1	100.0	18.9
心理學專業人員	8	0.0	100.0	-
作家、新聞記者及語言學專業人員	440	0.2	100.0	17.5
廣播、電視及其他媒體播報員	44	0.0	100.0	-
其他創作及表演藝術人員	147	0.1	100.0	24.5
技術員及助理專業人員	58 042	26.2	100.0	21.8
物理及化學技術員	28	0.0	100.0	3.6
營建工程技術員	1 587	0.7	100.0	8.9

一按職類及員工規模分

108年8月底

單位：人；%

季節性 人力需求	缺			原		因		其 他
	組織調整	現有員工 技能不符	員工退休或遭解 雇、資遣之人力 補充	所提供之工作環 境骯髒、危險、 辛勞，招募不易	法規限制	因應員工個人因 素之流動性需求		
4.2	5.0	2.0	5.8	6.0	0.3	56.3	0.5	
2.2	15.3	3.6	8.2	0.3	0.1	52.6	0.1	
-	7.7	-	30.8	-	-	30.8	-	
0.8	36.8	-	2.2	-	-	43.2	-	
-	25.5	10.2	1.3	-	-	48.5	0.8	
-	4.1	-	-	-	-	86.5	-	
3.4	6.6	5.2	5.3	1.1	-	54.3	-	
2.8	9.2	3.4	12.7	0.2	0.2	55.2	-	
2.3	7.8	2.3	5.6	1.2	0.5	46.8	0.9	
-	-	-	23.7	-	-	55.3	-	
-	14.7	-	0.5	-	-	31.9	-	
-	31.6	-	-	-	-	39.3	2.6	
4.0	12.3	1.9	1.2	2.0	-	39.4	0.9	
12.6	1.2	0.3	0.3	-	-	39.0	-	
-	16.9	2.8	19.7	-	1.4	32.4	1.4	
0.4	8.4	10.7	2.1	4.0	-	35.7	8.8	
6.4	9.0	6.9	2.6	1.8	-	28.4	0.6	
-	-	-	100.0	-	-	-	-	
1.9	1.9	-	-	-	-	40.2	2.8	
1.1	8.1	4.5	51.4	0.5	-	20.6	0.2	
2.1	6.9	1.2	1.7	0.2	0.3	29.7	0.2	
-	9.9	-	-	-	-	63.6	-	
9.3	-	1.3	-	-	-	78.7	-	
-	-	-	-	-	-	30.3	-	
2.5	-	-	-	-	-	73.4	-	
0.2	4.3	5.8	2.9	-	-	76.9	-	
2.4	1.5	5.0	6.8	3.3	1.2	46.2	2.7	
0.4	1.1	0.2	3.2	5.1	2.8	66.5	0.7	
-	-	0.3	-	0.3	-	93.3	0.4	
2.3	7.9	-	2.0	1.7	0.6	65.4	-	
-	4.6	-	1.1	-	-	70.1	-	
-	1.5	0.3	0.5	-	-	27.2	-	
-	-	-	-	-	-	100.0	-	
-	2.8	1.6	4.7	-	-	59.9	-	
0.3	11.7	1.2	13.6	-	-	62.5	-	
0.2	10.0	0.5	2.5	-	-	76.0	-	
4.0	11.3	3.2	1.3	0.1	0.3	41.5	1.4	
2.3	11.4	-	1.4	-	-	38.8	0.9	
-	4.9	-	16.8	-	-	59.4	-	
-	-	-	12.5	-	-	87.5	-	
-	1.1	0.7	1.1	-	-	79.5	-	
-	-	-	-	-	-	100.0	-	
-	-	-	-	2.7	-	72.8	-	
4.5	6.6	2.5	4.9	3.3	0.3	55.8	0.3	
-	10.7	-	21.4	-	-	42.9	21.4	
20.2	9.7	1.6	8.4	10.3	-	40.8	-	

表7 工業及服務業廠商空缺員工原因

民國

項 目 別	空 缺 人 數	結 構 比	空	
			總 計	營 運 好 轉 , 業 務 擴 增
電機工程技術員	2 763	1.2	100.0	16.8
電子工程技術員	2 287	1.0	100.0	41.9
機械工程技術員	3 713	1.7	100.0	13.0
化學工程技術員	2 258	1.0	100.0	32.2
工業及生產技術員	4 671	2.1	100.0	32.0
製圖員	1 348	0.6	100.0	16.3
其他工程科學技術員	2 619	1.2	100.0	21.8
製程控制技術員	147	0.1	100.0	12.2
生命科學技術員及有關助理專業人員	232	0.1	100.0	57.3
船舶、航空器監管及有關技術員	193	0.1	100.0	-
醫學影像及治療設備技術員	94	0.0	100.0	9.6
醫學及病理檢驗技術員	221	0.1	100.0	11.8
藥學、醫學及牙科輔具技術員	242	0.1	100.0	99.2
護理助理專業人員	368	0.2	100.0	0.3
牙醫助理人員及鑲牙生	248	0.1	100.0	3.2
環境及職業衛生技術員	611	0.3	100.0	14.9
未分類其他醫療保健助理專業人員	948	0.4	100.0	2.8
證券金融交易員及經紀人	913	0.4	100.0	11.0
信用及貸款人員	137	0.1	100.0	-
會計、統計、數學及精算助理專業人員	2 458	1.1	100.0	7.4
財物及損失鑑價人員	3	0.0	100.0	-
保險代理人	1 150	0.5	100.0	0.1
商業銷售代表	16 726	7.6	100.0	21.3
採購員	1 935	0.9	100.0	22.2
買賣經紀人	3	0.0	100.0	-
不動產經紀人	3 289	1.5	100.0	17.9
其他企業支援服務代理人	839	0.4	100.0	6.1
專業秘書	1 351	0.6	100.0	6.4
法律及有關助理專業人員	241	0.1	100.0	46.5
社會工作助理專業人員	36	0.0	100.0	25.0
運動及健身工作人員	275	0.1	100.0	55.3
攝影師	16	0.0	100.0	100.0
其他藝術、文化及烹飪有關助理專業人員	861	0.4	100.0	40.1
資訊及通訊技術員	2 953	1.3	100.0	45.7
廣播及視聽技術員	200	0.1	100.0	25.0
電信工程技術員	78	0.0	100.0	3.8
事務支援人員	18 929	8.5	100.0	14.8
一般及文書事務員	5 095	2.3	100.0	13.7
銀行櫃員、收帳員及有關事務人員	1 324	0.6	100.0	10.0
顧客資訊事務人員	5 165	2.3	100.0	19.5
會計、統計及有關事務人員	2 621	1.2	100.0	9.8
生產、運輸及有關事務人員	3 673	1.7	100.0	17.9
人事事務人員	464	0.2	100.0	12.5
未分類其他事務支援人員	587	0.3	100.0	-
服務及銷售工作人員	38 719	17.5	100.0	11.6
旅運服務及有關工作人員	631	0.3	100.0	3.3

—按職類及員工規模分（續1）

108年8月底

單位：人；%

季節性 人力需求	缺			原		因		其 他
	組織調整	現有員工 技能不符	員工退休或遭解 雇、資遣之人力 補充	所提供之工作環 境骯髒、危險、 辛勞，招募不易	法規限制	因應員工個人因 素之流動性需求		
4.0	11.2	8.0	7.1	19.2	-	33.7	-	
3.9	3.0	1.4	5.8	3.5	-	40.4	-	
4.3	6.6	11.1	6.5	6.5	0.1	51.8	0.1	
1.1	3.4	1.0	11.4	8.5	-	42.1	0.4	
5.4	7.2	0.7	3.0	4.2	-	46.2	1.2	
0.7	4.7	0.4	5.2	9.7	-	62.9	-	
3.0	7.6	1.5	4.4	3.6	0.2	57.4	0.6	
-	2.0	2.7	20.4	38.1	-	24.5	-	
4.3	0.9	1.3	6.0	4.3	-	25.9	-	
-	7.3	-	2.1	-	-	90.7	-	
-	-	-	-	-	5.3	85.1	-	
-	-	-	-	-	-	88.2	-	
-	-	-	-	-	-	0.8	-	
-	-	0.3	-	-	0.3	99.2	-	
47.2	-	-	-	-	-	49.6	-	
9.3	6.4	1.5	1.8	3.6	6.9	55.5	0.2	
83.6	0.2	-	0.2	-	-	13.1	-	
-	15.1	2.3	-	-	-	71.6	-	
-	-	-	2.2	-	-	97.8	-	
0.2	6.8	0.4	17.8	2.0	0.6	64.7	-	
-	-	-	-	-	-	100.0	-	
-	0.1	-	0.2	-	-	99.7	-	
2.3	5.4	2.6	5.0	0.4	-	62.9	0.2	
0.4	7.2	5.0	5.2	0.1	-	58.1	1.8	
-	-	-	-	-	-	100.0	-	
-	-	-	-	-	-	82.0	0.1	
-	66.9	-	2.4	0.2	-	24.4	-	
15.0	3.2	1.3	0.3	-	6.1	67.7	-	
0.4	31.5	0.4	6.6	-	-	14.5	-	
-	-	-	27.8	-	-	47.2	-	
-	-	-	-	1.8	-	41.1	1.8	
-	-	-	-	-	-	-	-	
-	12.9	0.2	0.2	-	-	46.6	-	
0.6	7.0	1.1	2.8	1.4	0.1	41.0	0.2	
-	-	-	-	-	-	75.0	-	
-	-	-	16.7	-	-	79.5	-	
3.5	7.7	1.7	9.4	1.9	0.1	60.7	0.2	
8.6	3.9	2.4	6.0	4.5	0.1	60.5	0.4	
0.1	0.8	0.1	58.9	-	1.1	29.0	-	
2.6	3.9	0.0	4.1	0.9	0.1	68.9	-	
-	25.9	-	2.3	-	-	62.0	0.0	
1.4	8.0	4.0	10.2	2.3	-	55.7	0.4	
4.7	16.8	0.2	8.8	0.4	-	56.5	-	
1.9	-	7.8	0.7	-	-	89.6	-	
5.4	0.1	0.7	2.8	1.2	0.6	77.6	0.0	
2.5	-	-	2.1	-	-	92.1	-	

表7 工業及服務業廠商空缺員工原因

民國

項 目 別	空 缺 人 數	結 構 比	空	
			總 計	營 運 好 轉 , 業 務 擴 增
廚師	4 569	2.1	100.0	43.1
餐飲服務人員	9 151	4.1	100.0	5.4
美髮、美容及造型設計有關工作人員	3 150	1.4	100.0	2.9
建築物管理員	129	0.1	100.0	-
其他個人服務工作人員	504	0.2	100.0	2.0
銷售及展示工作人員	15 331	6.9	100.0	11.4
個人照顧工作人員	1 049	0.5	100.0	11.3
保安服務工作人員	4 205	1.9	100.0	0.4
技藝有關工作人員、機械設備操作及組裝人員	57 182	25.8	100.0	18.4
營建構造及有關工作人員	2 576	1.2	100.0	16.5
建築物修整及有關工作人員	1 572	0.7	100.0	1.1
油漆、建築物清潔及有關工作人員	80	0.0	100.0	-
金屬鑄模、焊接、板金及有關工作人員	2 504	1.1	100.0	27.0
鍛造、工具製造及有關工作人員	4 552	2.1	100.0	5.3
機械維修人員	4 696	2.1	100.0	35.4
手工藝工作人員	315	0.1	100.0	24.4
印刷及有關工作人員	655	0.3	100.0	9.8
電力設備裝修人員	3 280	1.5	100.0	20.7
電子設備裝修人員	2 432	1.1	100.0	25.5
食品製造及有關工作人員	990	0.4	100.0	1.2
成衣及有關工作人員	233	0.1	100.0	30.9
未分類其他技藝有關工作人員	1 122	0.5	100.0	29.3
採礦及礦物處理設備操作人員	471	0.2	100.0	8.3
金屬製造及表面處理設備操作人員	2 697	1.2	100.0	0.4
化學及照相產品機械操作人員	376	0.2	100.0	1.3
橡膠、塑膠及紙製品機械操作人員	2 885	1.3	100.0	16.8
紡織品、毛皮及皮革製品機械操作人員	3 073	1.4	100.0	8.4
食品及有關產品機械操作人員	2 806	1.3	100.0	29.3
木材加工及造紙設備操作人員	170	0.1	100.0	8.2
其他生產機械設備操作人員	5 614	2.5	100.0	19.7
組裝人員	7 559	3.4	100.0	32.5
駕駛及有關工作人員	5 550	2.5	100.0	6.6
移運設備操作人員	967	0.4	100.0	6.7
船舶艙面水手及有關工作人員	7	0.0	100.0	14.3
基層技術工及勞力工	6 773	3.1	100.0	8.7
清潔工及幫工	2 879	1.3	100.0	4.9
採礦、營建、製造及運輸勞力工	2 751	1.2	100.0	13.0
廢棄物服務工及環境清掃工	192	0.1	100.0	4.2
其他基層技術工及勞力工	951	0.4	100.0	8.5
按員工規模分				
3 0 0 人 以 上	62 379	28.2	100.0	28.0
1 0 0 人至2 9 9 人	29 966	13.5	100.0	21.4
3 0 人至 9 9 人	35 734	16.1	100.0	16.3
2 9 人及 以 下	93 362	42.2	100.0	15.4

一按職類及員工規模分(續2完)

108年8月底

單位：人；%

季節性 人力需求	缺			原		因		其 他
	組織調整	現有員工 技能不符	員工退休或遭解 雇、資遣之人力 補充	所提供之工作環 境骯髒、危險、 辛勞，招募不易	法規限制	因應員工個人因 素之流動性需求		
2.5	0.4	-	2.4	0.1	-	51.4	-	
12.2	0.0	-	1.6	0.5	2.1	78.1	-	
-	-	3.8	-	7.7	-	85.5	-	
-	-	-	2.3	-	-	97.7	-	
-	-	-	-	-	-	98.0	-	
4.4	0.2	0.9	4.1	0.3	-	78.7	-	
2.2	-	0.3	1.1	6.7	4.2	73.2	1.0	
2.8	0.1	0.4	3.6	1.4	-	91.3	-	
4.9	3.5	2.2	7.8	15.6	0.3	46.5	0.9	
15.1	-	-	21.9	23.2	0.0	23.3	-	
-	0.2	9.4	1.1	64.8	-	23.3	-	
-	15.0	5.0	-	3.8	-	76.3	-	
-	1.2	11.1	5.5	10.3	-	45.0	-	
0.6	4.8	7.4	2.8	35.8	0.1	43.1	0.1	
-	1.2	1.2	5.2	23.7	-	33.3	-	
-	1.0	3.8	1.9	-	-	68.9	-	
11.5	15.3	0.2	2.3	6.0	-	55.1	-	
3.8	10.8	3.7	25.4	13.2	-	22.4	-	
12.6	6.2	-	0.5	0.5	-	54.8	-	
4.6	3.1	2.1	-	3.2	-	85.7	-	
-	28.3	-	-	-	-	40.8	-	
2.6	2.2	5.3	6.4	4.5	2.9	46.8	-	
-	-	-	7.0	-	-	84.7	-	
0.1	7.7	0.7	42.5	15.0	-	29.4	4.1	
-	-	-	-	33.2	-	65.4	-	
3.3	0.1	2.3	2.8	13.2	1.0	51.1	9.5	
9.4	3.1	0.8	2.1	21.7	-	51.1	3.4	
7.9	0.5	1.7	2.6	8.9	-	49.0	-	
-	5.3	1.8	21.8	27.6	21.8	13.5	-	
6.7	3.7	1.0	2.9	15.5	-	50.5	-	
9.8	1.6	0.5	5.9	4.3	-	45.3	-	
0.8	3.7	-	4.0	9.5	0.7	74.6	-	
-	9.9	0.1	14.8	15.3	-	53.2	-	
-	28.6	-	-	-	-	57.1	-	
2.6	2.4	-	2.2	18.8	0.1	65.3	-	
0.6	0.9	-	4.0	3.4	0.2	86.0	-	
5.9	4.8	-	1.3	39.7	-	35.3	-	
-	-	-	-	41.1	-	54.7	-	
-	0.1	-	-	-	-	91.4	-	
2.8	4.7	0.7	6.5	5.4	0.2	51.2	0.5	
5.7	5.3	1.7	3.8	5.5	0.2	56.0	0.5	
2.0	6.4	2.5	4.3	4.4	1.1	62.0	1.0	
5.5	4.6	2.7	6.4	7.2	0.2	57.7	0.2	

表8 工業及服務業廠商空缺員工僱用條件概況

民國

項 目 別	空 缺 工 人 數	結構比	僱 用 條 件				
			最 低 教 育 程 度				
			國小	國中	高中 (職)	專科	大學 及以上
總計	221 441	100.0	0.2	3.3	31.1	15.0	30.1
主管及監督人員	4 090	1.8	-	-	2.9	24.5	71.2
高階主管及總執行長	13	0.0	-	-	-	-	100.0
行政及商業經理人員	769	0.3	-	-	0.1	5.2	94.4
生產及專業服務經理人員	373	0.2	-	-	-	15.0	82.8
餐旅、零售及其他場所服務經理人員	74	0.0	-	-	-	81.1	18.9
採礦、製造及營造監督人員	731	0.3	-	-	1.4	55.4	38.3
辦公室監督人員	2 130	1.0	-	-	5.1	20.7	73.8
專業人員	37 706	17.0	-	-	1.0	21.0	75.9
物理、化學及地球科學專業人員	38	0.0	-	-	-	-	100.0
數學、精算及統計學專業人員	204	0.1	-	-	-	-	100.0
生物、植物及動物學有關專業人員	117	0.1	-	-	-	31.6	68.4
工業及生產工程師	3 864	1.7	-	-	0.1	18.6	79.5
土木工程師	326	0.1	-	-	0.9	28.5	70.6
環境工程師	71	0.0	-	-	4.2	18.3	77.5
機械工程師	1 015	0.5	-	-	2.1	16.8	77.9
化學工程師	2 072	0.9	-	-	0.2	8.3	90.9
採礦工程師、冶金學及有關專業人員	6	0.0	-	-	-	50.0	50.0
其他工程專業人員	107	0.0	-	-	-	12.1	87.9
電機工程師	2 425	1.1	-	-	-	18.8	76.6
電子工程師	5 998	2.7	-	-	0.0	9.2	90.5
電信工程師	121	0.1	-	-	-	20.7	79.3
建築師	75	0.0	-	-	-	21.3	78.7
都市及交通規劃師	33	0.0	-	-	-	-	100.0
測量師及製圖師	79	0.0	-	-	-	72.2	27.8
設計師	867	0.4	-	-	-	30.0	65.4
醫師等醫療專業人員	782	0.4	-	-	-	16.2	83.2
護理及助產專業人員	4 394	2.0	-	-	-	70.3	28.0
藥師	704	0.3	-	-	-	14.6	85.4
環境及職業衛生專業人員	355	0.2	-	-	-	26.2	53.0
營養師	87	0.0	-	-	-	48.3	51.7
未分類其他醫療保健專業人員	584	0.3	-	-	-	12.8	86.6
其他教學專業人員	210	0.1	-	-	-	-	100.0
財務專業人員	387	0.2	-	-	-	1.3	98.7
行政專業人員	1 075	0.5	-	-	-	11.2	88.6
行銷、公關及技術銷售專業人員	3 102	1.4	-	-	-	31.6	68.3
軟體與應用程式開發人員及分析師	7 267	3.3	-	-	3.8	6.9	86.4
資料庫及網路專業人員	559	0.3	-	-	-	10.0	64.2
法律專業人員	143	0.1	-	-	-	-	100.0
心理學專業人員	8	0.0	-	-	-	-	100.0
作家、新聞記者及語言學專業人員	440	0.2	-	-	-	13.6	84.8
廣播、電視及其他媒體播報員	44	0.0	-	-	100.0	-	-
其他創作及表演藝術人員	147	0.1	-	-	-	45.6	36.1
技術員及助理專業人員	58 042	26.2	-	0.1	24.5	20.5	43.8
物理及化學技術員	28	0.0	-	-	32.1	25.0	42.9
營建工程技術員	1 587	0.7	-	-	12.9	15.2	54.4

註：1. 「專業人員」包括工程師及其他專技人員；「技藝有關工作人員、機械設備操作及組裝人員」包括生產操作人員及作業員。
2. 「需要經常性夜間工作」係指需經常性於晚間10時至翌日凌晨4時之間工作。

一按職類及員工規模分

108年8月底

單位：人；%

用 條 件										
度	最 低 工 作 經 驗				需要經常性夜間工作		需要輪班		需要經常性加班	
	不拘	1年~ 未滿3年	3年~ 未滿5年	5年 以上	不拘	是	否	是	否	是
20.3	25.6	8.7	3.4	62.3	21.0	79.0	37.4	62.6	23.3	76.7
1.3	19.6	21.0	49.6	9.8	1.2	98.8	15.8	84.2	11.6	88.4
-	7.7	-	92.3	-	-	100.0	-	100.0	-	100.0
0.3	12.6	16.6	67.2	3.5	0.1	99.9	1.2	98.8	4.3	95.7
2.1	4.3	3.5	92.0	0.3	0.3	99.7	3.8	96.2	12.3	87.7
-	-	16.2	83.8	-	-	100.0	87.8	12.2	77.0	23.0
4.9	22.3	35.3	22.3	20.1	1.9	98.1	40.2	59.8	11.2	88.8
0.4	24.6	21.0	43.8	10.6	1.5	98.5	12.5	87.5	12.0	88.0
2.2	29.1	18.9	7.7	44.3	20.5	79.5	27.4	72.6	22.1	77.9
-	-	7.9	-	92.1	-	100.0	7.9	92.1	7.9	92.1
-	27.0	52.0	18.1	2.9	-	100.0	-	100.0	12.3	87.7
-	37.6	17.1	4.3	41.0	-	100.0	4.3	95.7	3.4	96.6
1.8	35.1	22.6	5.0	37.3	14.3	85.7	32.4	67.6	28.9	71.1
-	28.2	37.7	9.5	24.5	0.9	99.1	35.6	64.4	12.0	88.0
-	12.7	23.9	2.8	60.6	11.3	88.7	38.0	62.0	15.5	84.5
3.2	34.7	20.8	3.8	40.7	15.0	85.0	12.1	87.9	36.7	63.3
0.6	35.1	21.8	7.0	36.1	13.4	86.6	5.6	94.4	24.9	75.1
-	-	-	-	100.0	-	100.0	16.7	83.3	16.7	83.3
-	39.3	7.5	14.0	39.3	9.3	90.7	20.6	79.4	10.3	89.7
4.5	24.2	49.6	1.6	24.5	43.1	56.9	51.0	49.0	56.5	43.5
0.2	21.1	15.4	6.8	56.7	11.1	88.9	14.7	85.3	26.5	73.5
-	58.7	14.0	2.5	24.8	13.2	86.8	37.2	62.8	8.3	91.7
-	10.7	78.7	10.7	-	-	100.0	24.0	76.0	-	100.0
-	6.1	93.9	-	-	-	100.0	-	100.0	-	100.0
-	35.4	20.3	1.3	43.0	-	100.0	-	100.0	7.6	92.4
4.6	65.9	19.1	5.7	9.3	2.1	97.9	0.7	99.3	4.0	96.0
0.5	17.6	16.0	13.6	52.8	66.4	33.6	82.7	17.3	46.3	53.7
1.7	15.5	0.5	0.6	83.3	76.7	23.3	97.8	2.2	27.9	72.1
-	8.8	-	0.4	90.8	80.3	19.7	38.8	61.2	12.8	87.2
20.8	36.3	22.0	27.3	14.4	2.8	97.2	18.3	81.7	13.0	87.0
-	11.5	-	-	88.5	-	100.0	42.5	57.5	-	100.0
0.5	10.6	0.7	0.3	88.4	7.0	93.0	18.5	81.5	4.8	95.2
-	-	11.0	-	89.0	75.2	24.8	-	100.0	-	100.0
-	13.7	35.1	11.1	40.1	1.3	98.7	1.3	98.7	7.2	92.8
0.3	34.9	23.7	18.0	23.3	-	100.0	3.7	96.3	6.4	93.6
0.1	38.1	14.8	13.8	33.3	0.9	99.1	10.1	89.9	6.1	93.9
2.8	33.7	19.3	13.2	33.8	2.0	98.0	2.2	97.8	13.1	86.9
25.8	60.6	23.4	2.7	13.2	3.0	97.0	30.9	69.1	27.2	72.8
-	42.7	16.1	15.4	25.9	-	100.0	-	100.0	1.4	98.6
-	25.0	-	-	75.0	12.5	87.5	-	100.0	12.5	87.5
1.6	42.7	38.0	3.2	16.1	6.6	93.4	53.4	46.6	8.0	92.0
-	-	-	-	100.0	100.0	-	100.0	-	-	100.0
18.4	31.3	41.5	4.1	23.1	24.5	75.5	49.7	50.3	32.0	68.0
11.1	30.6	10.2	3.0	56.2	15.4	84.6	27.8	72.2	22.0	78.0
-	-	-	-	100.0	25.0	75.0	25.0	75.0	3.6	96.4
17.5	23.9	2.8	4.2	69.1	7.0	93.0	25.3	74.7	21.4	78.6

表8 工業及服務業廠商空缺員工僱用條件概況

民國

項 目 別	空 缺 工 人 數	結 構 比	僱 用 條 件				
			最 低 教 育 程 度				
			國 小	國 中	高 中 (職)	專 科	大 學 及 以 上
電機工程技術員	2 763	1.2	-	-	31.5	24.9	17.5
電子工程技術員	2 287	1.0	-	-	32.3	16.5	34.1
機械工程技術員	3 713	1.7	-	1.0	44.4	20.5	16.2
化學工程技術員	2 258	1.0	-	-	17.0	25.3	52.8
工業及生產技術員	4 671	2.1	-	0.6	44.1	19.0	33.1
製圖員	1 348	0.6	-	-	17.1	16.6	41.0
其他工程科學技術員	2 619	1.2	-	-	56.1	6.6	14.2
製程控制技術員	147	0.1	-	2.0	23.8	33.3	25.9
生命科學技術員及有關助理專業人員	232	0.1	-	-	8.2	0.4	87.1
船舶、航空器監管及有關技術員	193	0.1	-	-	0.5	3.1	96.4
醫學影像及治療設備技術員	94	0.0	-	-	-	50.0	50.0
醫學及病理檢驗技術員	221	0.1	-	-	-	47.5	48.0
藥學、醫學及牙科輔具技術員	242	0.1	-	-	-	3.7	96.3
護理助理專業人員	368	0.2	-	-	3.3	74.5	20.7
牙醫助理人員及鑲牙生	248	0.1	-	-	2.0	3.2	94.8
環境及職業衛生技術員	611	0.3	-	-	11.0	26.7	54.3
未分類其他醫療保健助理專業人員	948	0.4	-	-	85.5	11.0	3.5
證券金融交易員及經紀人	913	0.4	-	-	7.9	39.6	49.7
信用及貸款人員	137	0.1	-	-	48.2	7.3	44.5
會計、統計、數學及精算助理專業人員	2 458	1.1	-	-	3.0	14.9	80.4
財物及損失鑑價人員	3	0.0	-	-	-	-	100.0
保險代理人	1 150	0.5	-	-	0.1	1.8	98.1
商業銷售代表	16 726	7.6	-	-	22.9	20.8	50.6
採購員	1 935	0.9	-	-	16.0	25.7	54.1
買賣經紀人	3	0.0	-	-	-	-	100.0
不動產經紀人	3 289	1.5	-	-	23.8	15.8	23.0
其他企業支援服務代理人	839	0.4	-	-	0.2	20.6	76.6
專業秘書	1 351	0.6	-	-	1.3	40.0	48.7
法律及有關助理專業人員	241	0.1	-	-	-	10.4	89.6
社會工作助理專業人員	36	0.0	-	-	-	2.8	97.2
運動及健身工作人員	275	0.1	-	-	16.0	45.1	8.0
攝影師	16	0.0	-	-	-	100.0	-
其他藝術、文化及烹飪有關助理專業人員	861	0.4	-	-	21.0	40.4	38.6
資訊及通訊技術員	2 953	1.3	-	-	6.5	21.8	54.8
廣播及視聽技術員	200	0.1	-	-	5.5	22.5	66.0
電信工程技術員	78	0.0	-	-	64.1	10.3	-
事務支援人員	18 929	8.5	0.1	0.5	34.9	20.6	33.0
一般及文書事務員	5 095	2.3	-	0.0	33.5	28.2	27.0
銀行櫃員、收帳員及有關事務人員	1 324	0.6	-	-	0.3	39.4	60.3
顧客資訊事務人員	5 165	2.3	0.4	1.5	40.3	21.5	25.6
會計、統計及有關事務人員	2 621	1.2	-	0.2	22.5	9.5	62.8
生產、運輸及有關事務人員	3 673	1.7	-	0.2	55.0	12.6	11.0
人事事務人員	464	0.2	-	-	18.3	22.8	53.7
未分類其他事務支援人員	587	0.3	-	-	21.3	2.4	76.3
服務及銷售工作人員	38 719	17.5	0.4	5.2	52.6	9.4	4.3
旅運服務及有關工作人員	631	0.3	-	1.4	88.6	4.4	2.7

註：1. 「專業人員」包括工程師及其他專技人員；「技藝有關工作人員、機械設備操作及組裝人員」包括生產操作人員及作業員。
2. 「需要經常性夜間工作」係指需經常性於晚間10時至翌日凌晨4時之間工作。

一按職類及員工規模分（續1）

108年8月底

單位：人；%

用 條 件										
度	最 低 工 作 經 驗				需要經常性夜間工作		需要輪班		需要經常性加班	
	不拘	1年~ 未滿3年	3年~ 未滿5年	5年 以上	不拘	是	否	是	否	是
26.1	27.8	12.7	2.0	57.5	38.1	61.9	63.9	36.1	50.9	49.1
17.0	22.7	4.7	0.1	72.5	33.8	66.2	40.8	59.2	47.7	52.3
17.8	36.1	10.2	4.9	48.9	16.1	83.9	27.2	72.8	36.2	63.8
4.8	23.0	12.5	-	64.4	25.6	74.4	54.9	45.1	30.3	69.7
3.1	27.0	8.2	1.6	63.1	22.3	77.7	34.1	65.9	39.9	60.1
25.2	46.4	4.3	0.4	48.8	-	100.0	1.5	98.5	16.8	83.2
23.0	15.9	5.3	3.3	75.4	44.5	55.5	65.8	34.2	47.6	52.4
15.0	19.7	4.1	15.0	61.2	60.5	39.5	54.4	45.6	46.3	53.7
4.3	59.1	-	-	40.9	2.2	97.8	11.2	88.8	7.3	92.7
-	4.1	1.0	8.3	86.5	95.3	4.7	95.3	4.7	86.0	14.0
-	29.8	-	-	70.2	44.7	55.3	68.1	31.9	24.5	75.5
4.5	35.3	2.3	-	62.4	65.6	34.4	87.8	12.2	38.9	61.1
-	-	-	-	100.0	2.9	97.1	2.9	97.1	-	100.0
1.6	3.0	0.3	0.3	96.5	53.5	46.5	96.7	3.3	0.3	99.7
-	50.8	-	-	49.2	2.0	98.0	96.8	3.2	-	100.0
8.0	35.4	12.4	0.7	51.6	3.6	96.4	25.5	74.5	11.6	88.4
-	2.3	0.8	-	96.8	90.4	9.6	94.8	5.2	85.2	14.8
2.7	47.1	4.6	2.5	45.8	-	100.0	-	100.0	5.8	94.2
-	59.1	7.3	7.3	26.3	-	100.0	2.2	97.8	8.0	92.0
1.7	45.1	15.7	5.9	33.2	-	100.0	2.9	97.1	15.4	84.6
-	-	-	-	100.0	-	100.0	-	100.0	-	100.0
-	1.0	96.8	0.4	1.7	0.1	99.9	0.1	99.9	-	100.0
5.7	34.7	9.8	2.9	52.6	3.3	96.7	13.8	86.2	7.2	92.8
4.2	48.9	16.9	5.1	29.1	2.1	97.9	10.7	89.3	14.3	85.7
-	-	-	33.3	66.7	-	100.0	-	100.0	-	100.0
37.4	0.1	-	-	99.9	35.5	64.5	44.4	55.6	20.1	79.9
2.5	86.9	5.7	0.5	6.9	4.1	95.9	8.6	91.4	17.4	82.6
10.0	40.5	5.1	14.3	40.1	3.0	97.0	28.8	71.2	4.2	95.8
-	46.9	30.7	1.7	20.7	-	100.0	-	100.0	2.5	97.5
-	27.8	-	-	72.2	-	100.0	2.8	97.2	-	100.0
30.9	21.1	-	-	78.9	-	100.0	53.8	46.2	1.8	98.2
-	-	100.0	-	-	100.0	-	100.0	-	100.0	-
-	43.2	0.6	-	56.2	-	100.0	1.2	98.8	-	100.0
16.9	33.6	9.8	9.8	46.9	3.3	96.7	13.0	87.0	15.4	84.6
6.0	40.5	20.0	-	39.5	43.5	56.5	60.0	40.0	30.0	70.0
25.6	5.1	-	-	94.9	-	100.0	24.4	75.6	16.7	83.3
10.9	30.1	2.6	0.5	66.8	11.6	88.4	34.9	65.1	13.2	86.8
11.3	20.4	3.6	0.5	75.5	11.0	89.0	28.9	71.1	10.4	89.6
-	12.6	1.3	-	86.1	1.0	99.0	1.4	98.6	-	100.0
10.7	25.5	0.7	-	73.7	19.0	81.0	73.8	26.2	14.5	85.5
5.1	46.4	5.1	1.0	47.5	0.0	100.0	1.3	98.7	3.3	96.7
21.2	36.1	3.2	0.2	60.5	17.4	82.6	34.4	65.6	30.4	69.6
5.2	58.4	0.6	7.5	33.4	0.2	99.8	1.5	98.5	1.5	98.5
-	60.6	-	-	39.4	-	100.0	-	100.0	-	100.0
28.2	20.4	2.0	0.1	77.6	34.8	65.2	69.4	30.6	14.8	85.2
2.9	3.8	-	-	96.2	82.1	17.9	91.0	9.0	3.0	97.0

表8 工業及服務業廠商空缺員工僱用條件概況

民國

項 目 別	空 缺 工 人 數	結 構 比	僱 用 條 件				
			最 低		教 育 程 度		
			國 小	國 中	高 中 (職)	專 科	大 學 及 以 上
廚師	4 569	2.1	0.0	20.4	32.1	0.2	0.5
餐飲服務人員	9 151	4.1	-	0.6	53.9	7.7	4.3
美髮、美容及造型設計有關工作人員	3 150	1.4	-	-	67.4	7.2	-
建築物管理員	129	0.1	-	-	76.7	22.5	-
其他個人服務工作人員	504	0.2	-	-	12.7	81.3	-
銷售及展示工作人員	15 331	6.9	-	1.2	52.2	13.5	5.6
個人照顧工作人員	1 049	0.5	2.8	18.1	10.4	2.8	27.3
保安服務工作人員	4 205	1.9	2.5	14.9	71.4	3.0	2.6
技藝有關工作人員、機械設備操作及組裝人員	57 182	25.8	0.3	8.5	44.3	8.5	3.1
營建構造及有關工作人員	2 576	1.2	-	0.3	39.8	-	0.9
建築物修整及有關工作人員	1 572	0.7	-	0.6	5.6	18.0	-
油漆、建築物清潔及有關工作人員	80	0.0	-	66.3	28.8	-	-
金屬鑄模、焊接、板金及有關工作人員	2 504	1.1	-	18.5	14.4	4.3	0.1
鍛造、工具製造及有關工作人員	4 552	2.1	2.0	2.6	57.6	12.0	1.6
機械維修人員	4 696	2.1	-	10.1	53.3	19.6	5.1
手工藝工作人員	315	0.1	-	56.8	31.4	11.4	-
印刷及有關工作人員	655	0.3	-	2.3	68.2	4.9	-
電力設備裝修人員	3 280	1.5	-	0.5	63.0	6.2	1.3
電子設備裝修人員	2 432	1.1	-	0.5	39.3	10.6	49.1
食品製造及有關工作人員	990	0.4	-	-	38.9	-	-
成衣及有關工作人員	233	0.1	-	-	23.2	76.8	-
未分類其他技藝有關工作人員	1 122	0.5	-	2.4	54.1	14.2	0.4
採礦及礦物處理設備操作人員	471	0.2	-	-	66.7	-	-
金屬製造及表面處理設備操作人員	2 697	1.2	0.4	1.7	20.7	48.7	0.1
化學及照相產品機械操作人員	376	0.2	-	-	84.0	1.1	-
橡膠、塑膠及紙製品機械操作人員	2 885	1.3	-	11.1	50.8	1.9	0.4
紡織品、毛皮及皮革製品機械操作人員	3 073	1.4	-	22.8	36.0	0.0	-
食品及有關產品機械操作人員	2 806	1.3	-	10.5	34.0	0.6	1.3
木材加工及造紙設備操作人員	170	0.1	-	-	86.5	-	-
其他生產機械設備操作人員	5 614	2.5	0.1	15.7	50.6	1.3	0.3
組裝人員	7 559	3.4	0.1	7.3	58.1	5.7	1.5
駕駛及有關工作人員	5 550	2.5	0.6	10.4	32.2	1.0	0.6
移運設備操作人員	967	0.4	-	12.1	23.6	15.9	0.6
船舶艙面水手及有關工作人員	7	0.0	-	-	28.6	57.1	-
基層技術工及勞力工	6 773	3.1	1.1	3.7	29.1	0.4	-
清潔工及幫工	2 879	1.3	1.6	3.6	39.3	0.5	-
採礦、營建、製造及運輸勞力工	2 751	1.2	-	5.1	27.4	0.3	-
廢棄物服務工及環境清掃工	192	0.1	14.1	1.0	-	-	-
其他基層技術工及勞力工	951	0.4	-	0.5	9.0	0.6	-
按員工規模分							
3 0 0 人 以 上	62 379	28.2	0.3	2.6	28.4	14.8	42.7
1 0 0 人 至 2 9 9 人	29 966	13.5	0.2	5.5	30.8	14.7	34.0
3 0 人 至 9 9 人	35 734	16.1	0.4	2.6	29.9	16.8	29.2
2 9 人 及 以 下	93 362	42.2	-	3.3	33.6	14.5	20.8

註：1. 「專業人員」包括工程師及其他專技人員；「技藝有關工作人員、機械設備操作及組裝人員」包括生產操作人員及作業員。
2. 「需要經常性夜間工作」係指需經常性於晚間10時至翌日凌晨4時之間工作。

一按職類及員工規模分 (續 2 完)

108年8月底

單位：人；%

用 條 件											
度	最 低 工 作 經 驗				需要經常性夜間工作		需要輪班		需要經常性加班		
	不拘	1年~ 未滿3年	3年~ 未滿5年	5年 以上	不拘	是	否	是	否	是	否
46.8	28.3	4.0	0.6	67.0	12.2	87.8	70.8	29.2	24.3	75.7	
33.5	6.1	0.3	0.0	93.6	20.7	79.3	57.9	42.1	12.6	87.4	
25.4	46.8	7.7	0.3	45.2	15.5	84.5	61.6	38.4	0.9	99.1	
0.8	65.1	1.6	-	33.3	24.0	76.0	24.8	75.2	-	100.0	
6.0	83.9	-	-	16.1	-	100.0	93.3	6.7	4.8	95.2	
27.6	20.1	1.2	-	78.8	41.5	58.5	73.1	26.9	8.4	91.6	
38.7	14.8	7.4	-	77.8	50.8	49.2	41.1	58.9	16.8	83.2	
5.5	18.9	1.0	-	80.1	73.9	26.1	87.5	12.5	46.0	54.0	
35.3	22.2	7.3	1.1	69.4	23.0	77.0	34.7	65.3	36.4	63.6	
59.0	3.0	38.9	-	58.1	3.7	96.3	6.8	93.2	3.8	96.2	
75.8	46.2	34.3	-	19.5	0.6	99.4	8.0	92.0	46.2	53.8	
5.0	85.0	11.3	-	3.8	3.8	96.3	28.8	71.3	30.0	70.0	
62.7	46.0	8.7	-	45.2	0.7	99.3	18.3	81.7	27.4	72.6	
24.3	29.7	20.6	0.1	49.6	27.0	73.0	25.5	74.5	39.2	60.8	
11.9	35.8	5.4	-	58.8	9.7	90.3	25.0	75.0	24.7	75.3	
0.3	12.7	-	-	87.3	81.3	18.7	81.3	18.7	85.4	14.6	
24.6	32.7	1.2	-	66.1	16.6	83.4	25.2	74.8	29.5	70.5	
29.0	30.9	12.3	1.9	55.0	2.7	97.3	27.4	72.6	15.1	84.9	
0.5	3.5	5.6	-	90.9	25.2	74.8	25.4	74.6	5.3	94.7	
61.1	29.2	11.3	-	59.5	14.3	85.7	58.5	41.5	48.0	52.0	
-	7.7	34.8	28.3	29.2	6.0	94.0	6.0	94.0	-	100.0	
29.0	15.2	4.5	3.7	76.6	31.4	68.6	49.6	50.4	53.7	46.3	
33.3	59.7	-	-	40.3	4.5	95.5	16.1	83.9	10.6	89.4	
28.4	10.5	0.1	0.3	89.1	53.7	46.3	62.9	37.1	63.6	36.4	
14.9	4.8	7.4	-	87.8	19.1	80.9	27.7	72.3	25.0	75.0	
35.8	16.9	1.0	0.1	82.1	38.7	61.3	46.4	53.6	49.3	50.7	
41.2	11.9	-	-	88.1	22.5	77.5	33.5	66.5	42.0	58.0	
53.6	9.7	1.1	1.1	88.0	24.8	75.2	43.5	56.5	50.4	49.6	
13.5	1.8	-	-	98.2	43.5	56.5	48.8	51.2	59.4	40.6	
31.9	15.1	-	-	84.9	39.9	60.1	41.4	58.6	40.5	59.5	
27.4	19.3	1.1	4.7	74.8	26.2	73.8	30.6	69.4	42.0	58.0	
55.4	23.3	1.8	1.4	73.5	22.1	77.9	56.6	43.4	42.5	57.5	
47.8	51.8	12.3	-	35.9	23.0	77.0	34.5	65.5	27.4	72.6	
14.3	71.4	-	28.6	-	-	100.0	14.3	85.7	-	100.0	
65.7	13.0	0.1	-	87.0	14.4	85.6	34.2	65.8	13.7	86.3	
55.1	19.9	-	-	80.1	5.4	94.6	44.5	55.5	11.0	89.0	
67.2	9.3	0.1	-	90.6	7.8	92.2	12.0	88.0	15.5	84.5	
84.9	-	-	-	100.0	-	100.0	42.2	57.8	-	100.0	
89.8	5.4	0.2	-	94.4	63.5	36.5	65.5	34.5	19.2	80.8	
11.2	19.5	9.3	2.9	68.3	31.7	68.3	46.2	53.8	34.4	65.6	
14.9	30.1	8.6	6.8	54.4	17.6	82.4	38.3	61.7	30.4	69.6	
21.0	29.0	8.8	4.3	57.9	12.6	87.4	33.9	66.1	18.3	81.7	
27.9	27.0	8.3	2.3	62.5	18.1	81.9	32.5	67.5	15.5	84.5	

表9 工業廠商空缺員工僱用條件概況

民國

項 目 別	空 缺 工 人 數	結構比	僱 用 條 件				
			最 低 教 育 程 度				
			國小	國中	高中 (職)	專科	大學 及以上
總計	94 329	100.0	0.1	4.4	30.8	12.3	30.3
主管及監督人員	1 851	2.0	-	-	4.1	28.1	65.0
高階主管及總執行長	8	0.0	-	-	-	-	100.0
行政及商業經理人員	118	0.1	-	-	-	1.7	97.5
生產及專業服務經理人員	132	0.1	-	-	-	39.4	56.1
餐旅、零售及其他場所服務經理人員	2	0.0	-	-	-	-	100.0
採礦、製造及營造監督人員	691	0.7	-	-	1.4	55.3	38.1
辦公室監督人員	900	1.0	-	-	7.3	9.4	82.4
專業人員	18 459	19.6	-	-	0.2	11.6	86.4
物理、化學及地球科學專業人員	28	0.0	-	-	-	-	100.0
數學、精算及統計學專業人員	3	0.0	-	-	-	-	100.0
生物、植物及動物學有關專業人員	35	0.0	-	-	-	-	100.0
工業及生產工程師	3 421	3.6	-	-	0.1	13.9	84.0
土木工程師	167	0.2	-	-	1.8	27.5	70.7
環境工程師	61	0.1	-	-	4.9	21.3	73.8
機械工程師	891	0.9	-	-	2.4	18.6	75.4
化學工程師	1 726	1.8	-	-	0.2	7.4	91.6
採礦工程師、冶金學及有關專業人員	6	0.0	-	-	-	50.0	50.0
其他工程專業人員	105	0.1	-	-	-	11.4	88.6
電機工程師	2 296	2.4	-	-	-	17.8	77.4
電子工程師	5 213	5.5	-	-	0.0	6.7	93.2
電信工程師	81	0.1	-	-	-	16.0	84.0
建築師	11	0.0	-	-	-	-	100.0
測量師及製圖師	54	0.1	-	-	-	63.0	37.0
設計師	307	0.3	-	-	-	33.9	60.3
醫師等醫療專業人員	17	0.0	-	-	-	70.6	29.4
護理及助產專業人員	22	0.0	-	-	-	59.1	40.9
環境及職業衛生專業人員	278	0.3	-	-	-	25.2	48.2
財務專業人員	36	0.0	-	-	-	8.3	91.7
行政專業人員	253	0.3	-	-	-	17.8	81.0
行銷、公關及技術銷售專業人員	671	0.7	-	-	-	14.5	85.5
軟體與應用程式開發人員及分析師	2 677	2.8	-	-	0.1	5.4	94.2
資料庫及網路專業人員	61	0.1	-	-	-	4.9	95.1
法律專業人員	20	0.0	-	-	-	-	100.0
作家、新聞記者及語言學專業人員	19	0.0	-	-	-	-	94.7
技術員及助理專業人員	24 370	25.8	-	0.1	30.4	20.3	36.5
物理及化學技術員	28	0.0	-	-	32.1	25.0	42.9
營建工程技術員	1 100	1.2	-	-	11.1	19.6	44.1

註：1. 「專業人員」包括工程師及其他專技人員；「技藝有關工作人員、機械設備操作及組裝人員」包括生產操作人員及作業員。
2. 「需要經常性夜間工作」係指需經常性於晚間10時至翌日凌晨4時之間工作。

一按職類及員工規模分

108年8月底

單位：人；%

用 條 件											
度	最 低 工 作 經 驗				需要經常性夜間工作		需要輪班		需要經常性加班		
	不拘	1年~ 未滿3年	3年~ 未滿5年	5年 以上	不拘	是	否	是	否	是	否
	22.1	26.5	11.4	3.4	58.7	19.7	80.3	28.8	71.2	33.1	66.9
	2.7	16.2	26.1	42.9	14.7	1.0	99.0	19.0	81.0	15.5	84.5
	-	-	-	100.0	-	-	100.0	-	100.0	-	100.0
	0.8	27.1	8.5	61.9	2.5	-	100.0	1.7	98.3	11.0	89.0
	4.5	12.1	6.8	80.3	0.8	-	100.0	7.6	92.4	28.0	72.0
	-	-	-	100.0	-	-	100.0	-	100.0	-	100.0
	5.2	20.1	37.0	22.6	20.3	2.0	98.0	38.2	61.8	11.9	88.1
	0.8	12.6	23.2	49.9	14.3	0.6	99.4	8.3	91.7	17.1	82.9
	1.8	27.9	23.1	5.3	43.7	14.4	85.6	19.3	80.7	29.7	70.3
	-	-	-	-	100.0	-	100.0	-	100.0	-	100.0
	-	-	-	-	100.0	-	100.0	-	100.0	-	100.0
	-	-	34.3	-	65.7	-	100.0	-	100.0	-	100.0
	2.0	29.7	23.4	5.0	41.9	15.4	84.6	30.3	69.7	25.9	74.1
	-	7.8	51.5	5.4	35.3	1.8	98.2	59.9	40.1	11.4	88.6
	-	13.1	27.9	1.6	57.4	13.1	86.9	44.3	55.7	4.9	95.1
	3.6	35.2	23.2	4.2	37.4	9.1	90.9	13.5	86.5	31.9	68.1
	0.8	38.1	21.3	3.3	37.3	16.1	83.9	6.6	93.4	26.2	73.8
	-	-	-	-	100.0	-	100.0	16.7	83.3	16.7	83.3
	-	39.0	7.6	14.3	39.0	9.5	90.5	20.0	80.0	10.5	89.5
	4.8	23.8	50.0	1.0	25.1	45.4	54.6	51.5	48.5	59.0	41.0
	0.1	19.0	14.6	4.1	62.4	12.5	87.5	15.5	84.5	28.6	71.4
	-	49.4	13.6	-	37.0	19.8	80.2	40.7	59.3	-	-
	-	-	100.0	-	-	-	100.0	-	100.0	-	100.0
	-	9.3	25.9	1.9	63.0	-	100.0	-	100.0	11.1	88.9
	5.9	65.1	13.7	5.2	16.0	-	100.0	-	100.0	3.3	96.7
	-	82.4	-	17.6	-	-	100.0	82.4	17.6	-	100.0
	-	27.3	9.1	9.1	54.5	-	100.0	-	100.0	-	100.0
	26.6	32.7	24.1	33.5	9.7	3.2	96.8	23.0	77.0	-	-
	-	11.1	47.2	38.9	2.8	-	100.0	-	100.0	-	100.0
	1.2	21.7	32.4	37.2	8.7	-	100.0	2.0	98.0	9.5	90.5
	-	43.5	15.5	11.5	29.5	-	100.0	4.5	95.5	9.1	90.9
	0.4	30.6	17.9	5.3	46.2	1.0	99.0	0.1	99.9	30.8	69.2
	-	32.8	26.2	14.8	26.2	-	100.0	11.5	88.5	-	100.0
	-	35.0	35.0	5.0	25.0	-	100.0	-	100.0	-	100.0
	5.3	52.6	42.1	-	5.3	-	100.0	-	100.0	-	100.0
	12.6	32.6	10.3	3.8	53.4	19.1	80.9	31.3	68.7	32.0	68.0
	-	-	-	-	100.0	25.0	75.0	25.0	75.0	3.6	96.4
	25.2	30.4	3.7	5.1	60.8	3.0	97.0	27.4	72.6	23.4	76.6

表9 工業廠商空缺員工僱用條件概況

民國

項 目 別	空 缺 工 人 數	結 構 比	僱 用 條 件				
			最 低 教 育 程 度				
			國 小	國 中	高 中 (職)	專 科	大 學 及 以 上
電機工程技術員	1 515	1.6	-	-	41.5	25.9	16.0
電子工程技術員	1 855	2.0	-	-	26.9	19.8	32.3
機械工程技術員	3 543	3.8	-	0.9	45.9	21.3	15.1
化學工程技術員	1 544	1.6	-	-	22.3	21.4	49.2
工業及生產技術員	4 207	4.5	-	-	47.3	17.3	32.3
製圖員	1 002	1.1	-	-	23.1	22.4	20.7
其他工程科學技術員	2 290	2.4	-	-	54.0	6.7	14.3
製程控制技術員	143	0.2	-	2.1	21.7	34.3	26.6
生命科學技術員及有關助理專業人員	57	0.1	-	-	17.5	1.8	63.2
醫學及病理檢驗技術員	15	0.0	-	-	-	-	33.3
藥學、醫學及牙科輔具技術員	233	0.2	-	-	-	-	100.0
護理助理專業人員	3	0.0	-	-	-	66.7	33.3
環境及職業衛生技術員	360	0.4	-	-	10.3	9.2	70.3
未分類其他醫療保健助理專業人員	1	0.0	-	-	-	-	100.0
會計、統計、數學及精算助理專業人員	843	0.9	-	-	4.6	24.0	66.7
商業銷售代表	3 512	3.7	-	-	9.0	31.0	58.6
採購員	1 239	1.3	-	-	13.2	27.5	52.9
買賣經紀人	1	0.0	-	-	-	-	100.0
其他企業支援服務代理人	25	0.0	-	-	-	12.0	88.0
專業秘書	207	0.2	-	-	1.4	8.2	90.3
法律及有關助理專業人員	62	0.1	-	-	-	22.6	77.4
資訊及通訊技術員	494	0.5	-	-	15.2	7.7	48.4
廣播及視聽技術員	34	0.0	-	-	-	-	100.0
電信工程技術員	57	0.1	-	-	64.9	-	-
事務支援人員	3 490	3.7	-	0.1	41.5	22.6	26.6
一般及文書事務員	1 138	1.2	-	0.1	31.5	32.1	25.8
銀行櫃員、收帳員及有關事務人員	4	0.0	-	-	100.0	-	-
顧客資訊事務人員	349	0.4	-	-	29.2	20.6	44.7
會計、統計及有關事務人員	447	0.5	-	-	20.4	20.6	56.8
生產、運輸及有關事務人員	1 445	1.5	-	0.2	58.8	15.8	13.5
人事事務人員	93	0.1	-	-	48.4	16.1	31.2
未分類其他事務支援人員	14	0.0	-	-	-	100.0	-
服務及銷售工作人員	509	0.5	0.4	2.9	57.2	9.2	26.3
旅運服務及有關工作人員	19	0.0	-	-	-	89.5	-
廚師	110	0.1	-	-	92.7	5.5	-
餐飲服務人員	39	0.0	-	-	-	-	100.0
建築物管理員	2	0.0	-	-	100.0	-	-

註：1. 「專業人員」包括工程師及其他專技人員；「技藝有關工作人員、機械設備操作及組裝人員」包括生產操作人員及作業員。
2. 「需要經常性夜間工作」係指需經常性於晚間10時至翌日凌晨4時之間工作。

—按職類及員工規模分（續1）

108年8月底

單位：人；%

用 條 件										
度	最 低 工 作 經 驗				需要經常性夜間工作		需要輪班		需要經常性加班	
	不拘	1年~ 未滿3年	3年~ 未滿5年	5年 以上	不拘	是	否	是	否	是
16.6	35.0	11.6	2.9	50.5	28.6	71.4	64.9	35.1	49.8	50.2
21.0	22.4	5.8	0.2	71.6	35.0	65.0	44.5	55.5	54.2	45.8
16.7	34.8	10.0	5.1	50.0	16.0	84.0	27.2	72.8	36.5	63.5
7.1	21.2	17.0	-	61.8	34.7	65.3	63.0	37.0	41.1	58.9
3.1	26.7	7.1	1.7	64.6	24.1	75.9	36.8	63.2	42.7	57.3
33.9	49.5	5.5	0.6	44.4	-	100.0	2.0	98.0	16.3	83.7
25.0	17.8	5.5	3.8	72.9	49.1	50.9	68.0	32.0	50.9	49.1
15.4	17.5	4.2	15.4	62.9	59.4	40.6	53.1	46.9	47.6	52.4
17.5	38.6	-	-	61.4	8.8	91.2	45.6	54.4	28.1	71.9
66.7	66.7	33.3	-	-	-	100.0	-	100.0	-	100.0
-	-	-	-	100.0	-	100.0	-	100.0	-	100.0
-	33.3	33.3	-	33.3	-	100.0	-	100.0	33.3	66.7
10.3	42.8	21.1	0.8	35.3	5.3	94.7	20.0	80.0	11.7	88.3
-	-	100.0	-	-	-	100.0	-	100.0	-	100.0
4.7	40.6	21.0	8.3	30.1	-	100.0	2.4	97.6	3.7	96.3
1.5	46.2	14.9	6.5	32.3	3.7	96.3	3.6	96.4	6.0	94.0
6.3	47.6	12.3	6.6	33.5	2.3	97.7	8.7	91.3	18.2	81.8
-	-	-	100.0	-	-	100.0	-	100.0	-	100.0
-	84.0	4.0	-	12.0	-	100.0	-	100.0	-	100.0
-	29.0	19.8	27.5	23.7	4.3	95.7	6.8	93.2	13.5	86.5
-	3.2	61.3	1.6	33.9	-	100.0	-	100.0	1.6	98.4
28.7	36.4	11.3	0.8	51.4	4.7	95.3	2.0	98.0	23.5	76.5
-	100.0	-	-	-	-	100.0	-	100.0	-	100.0
35.1	-	-	-	100.0	-	100.0	-	100.0	-	100.0
9.2	44.0	7.1	0.8	48.1	3.3	96.7	10.0	90.0	15.3	84.7
10.5	32.4	11.2	0.6	55.7	1.2	98.8	0.9	99.1	2.7	97.3
-	-	-	-	100.0	-	100.0	-	100.0	-	100.0
5.4	28.7	0.9	-	70.5	-	100.0	41.3	58.7	25.5	74.5
2.2	70.5	11.2	0.4	17.9	-	100.0	-	100.0	0.9	99.1
11.7	46.4	4.6	0.4	48.5	7.0	93.0	13.4	86.6	28.3	71.7
4.3	73.1	1.1	12.9	12.9	-	100.0	-	100.0	-	100.0
-	100.0	-	-	-	-	100.0	-	100.0	-	100.0
3.9	27.5	8.4	-	64.0	8.4	91.6	74.7	25.3	8.1	91.9
10.5	-	-	-	100.0	10.5	89.5	100.0	-	10.5	89.5
1.8	9.1	2.7	-	88.2	-	100.0	90.0	10.0	4.5	95.5
-	-	-	-	100.0	-	100.0	100.0	-	-	100.0
-	-	100.0	-	-	100.0	-	100.0	-	-	100.0

表9 工業廠商空缺員工僱用條件概況

民國

項 目 別	空 缺 人 數	結 構 比	僱 用 條 件				
			最 低 教 育 程 度				
			國 小	國 中	高 中 (職)	專 科	大 學 及 以 上
銷售及展示工作人員	300	0.3	-	5.0	53.7	8.0	29.0
保安服務工作人員	39	0.0	5.1	-	66.7	-	20.5
技藝有關工作人員、機械設備操作及組裝人員	43 256	45.9	0.3	9.1	44.6	7.2	3.5
營建構造及有關工作人員	2 576	2.7	-	0.3	39.8	-	0.9
建築物修整及有關工作人員	1 275	1.4	-	0.7	5.2	0.6	-
油漆、建築物清潔及有關工作人員	41	0.0	-	36.6	53.7	-	-
金屬鑄模、焊接、板金及有關工作人員	2 265	2.4	-	20.4	15.6	1.1	0.1
鍛造、工具製造及有關工作人員	4 246	4.5	2.1	2.8	60.1	12.9	1.7
機械維修人員	2 686	2.8	-	17.7	49.3	10.3	4.7
手工藝工作人員	311	0.3	-	57.6	30.9	11.6	-
印刷及有關工作人員	456	0.5	-	3.3	54.4	7.0	-
電力設備裝修人員	2 851	3.0	-	0.6	61.6	3.8	0.8
電子設備裝修人員	1 818	1.9	-	0.7	34.5	-	64.9
食品製造及有關工作人員	222	0.2	-	-	54.1	-	-
成衣及有關工作人員	90	0.1	-	-	60.0	40.0	-
未分類其他技藝有關工作人員	1 060	1.1	-	2.5	53.7	15.0	0.4
採礦及礦物處理設備操作人員	357	0.4	-	-	88.0	-	-
金屬製造及表面處理設備操作人員	2 697	2.9	0.4	1.7	20.7	48.7	0.1
化學及照相產品機械操作人員	376	0.4	-	-	84.0	1.1	-
橡膠、塑膠及紙製品機械操作人員	2 885	3.1	-	11.1	50.8	1.9	0.4
紡織品、毛皮及皮革製品機械操作人員	2 943	3.1	-	23.8	33.3	-	-
食品及有關產品機械操作人員	1 842	2.0	-	4.5	24.9	0.9	2.0
木材加工及造紙設備操作人員	170	0.2	-	-	86.5	-	-
其他生產機械設備操作人員	4 680	5.0	0.1	18.2	53.5	1.5	0.3
組裝人員	5 784	6.1	0.1	7.9	58.0	5.7	0.0
駕駛及有關工作人員	761	0.8	-	2.6	24.2	0.1	-
移運設備操作人員	864	0.9	-	13.5	22.5	10.8	0.7
基層技術工及勞力工	2 394	2.5	1.1	5.9	21.2	0.4	-
清潔工及幫工	60	0.1	-	3.3	3.3	-	-
採礦、營建、製造及運輸勞力工	2 068	2.2	-	6.7	22.4	0.4	-
廢棄物服務工及環境清掃工	146	0.2	18.5	-	-	-	-
其他基層技術工及勞力工	120	0.1	-	-	34.2	-	-
按員工規模分							
3 0 0 人 以 上	30 155	32.0	-	2.3	32.0	10.4	45.8
1 0 0 人 至 2 9 9 人	15 122	16.0	0.2	7.4	35.7	13.0	27.0
3 0 人 至 9 9 人	17 211	18.2	0.7	3.6	31.2	14.5	28.8
2 9 人 及 以 下	31 841	33.8	-	5.3	27.1	12.5	18.0

註：1. 「專業人員」包括工程師及其他專技人員；「技藝有關工作人員、機械設備操作及組裝人員」包括生產操作人員及作業員。

2. 「需要經常性夜間工作」係指需經常性於晚間10時至翌日凌晨4時之間工作。

一按職類及員工規模分(續2完)

108年8月底

單位：人；%

用 條 件											
度	最 低 工 作 經 驗				需要經常性夜間工作		需要輪班		需要經常性加班		
	不拘	1年~ 未滿3年	3年~ 未滿5年	5年 以上	不拘	是	否	是	否	是	否
	4.3	41.7	9.3	-	49.0	6.7	93.3	63.3	36.7	9.7	90.3
	7.7	12.8	25.6	-	61.5	48.7	51.3	79.5	20.5	12.8	87.2
	35.4	22.3	7.4	1.2	69.0	25.4	74.6	33.7	66.3	38.4	61.6
	59.0	3.0	38.9	-	58.1	3.7	96.3	6.8	93.2	3.8	96.2
	93.5	56.6	20.7	-	22.7	0.4	99.6	8.2	91.8	56.9	43.1
	9.8	70.7	22.0	-	7.3	7.3	92.7	56.1	43.9	58.5	41.5
	62.7	43.9	6.1	-	50.0	0.8	99.2	19.8	80.2	20.7	79.3
	20.5	31.8	22.1	0.1	46.0	28.9	71.1	21.8	78.2	42.1	57.9
	18.0	37.5	5.0	-	57.6	9.2	90.8	29.3	70.7	32.0	68.0
	-	11.6	-	-	88.4	82.3	17.7	82.3	17.7	86.5	13.5
	35.3	3.3	1.8	-	95.0	23.9	76.1	36.2	63.8	42.3	57.7
	33.1	34.0	12.2	2.2	51.6	2.3	97.7	26.7	73.3	12.5	87.5
	-	3.4	-	-	96.6	32.9	67.1	32.7	67.3	6.9	93.1
	45.9	43.2	-	-	56.8	0.9	99.1	20.7	79.3	53.6	46.4
	-	20.0	4.4	-	75.6	15.6	84.4	15.6	84.4	-	100.0
	28.4	16.0	4.7	4.0	75.3	33.2	66.8	52.5	47.5	56.8	43.2
	12.0	78.7	-	-	21.3	5.9	94.1	21.3	78.7	14.0	86.0
	28.4	10.5	0.1	0.3	89.1	53.7	46.3	62.9	37.1	63.6	36.4
	14.9	4.8	7.4	-	87.8	19.1	80.9	27.7	72.3	25.0	75.0
	35.8	16.9	1.0	0.1	82.1	38.7	61.3	46.4	53.6	49.3	50.7
	42.9	12.4	-	-	87.6	23.1	76.9	34.5	65.5	43.8	56.2
	67.8	12.9	1.7	1.7	83.7	26.9	73.1	42.6	57.4	63.0	37.0
	13.5	1.8	-	-	98.2	43.5	56.5	48.8	51.2	59.4	40.6
	26.3	8.8	-	-	91.2	45.6	54.4	46.5	53.5	47.5	52.5
	28.3	22.7	1.5	6.2	69.6	29.1	70.9	34.6	65.4	45.6	54.4
	73.1	35.7	2.2	2.2	59.8	8.1	91.9	18.0	82.0	8.8	91.2
	52.5	50.7	13.8	-	35.5	22.5	77.5	35.3	64.7	27.9	72.1
	71.4	11.0	0.1	-	88.9	6.1	93.9	14.0	86.0	18.9	81.1
	93.3	6.7	-	-	93.3	-	100.0	3.3	96.7	3.3	96.7
	70.4	10.6	0.1	-	89.3	5.1	94.9	10.3	89.7	17.9	82.1
	81.5	-	-	-	100.0	-	100.0	54.8	45.2	-	100.0
	65.8	32.5	-	-	67.5	33.3	66.7	33.3	66.7	65.8	34.2
	9.6	17.5	8.0	2.9	71.6	30.7	69.3	40.2	59.8	43.3	56.7
	16.7	27.1	7.6	3.4	61.9	21.5	78.5	35.1	64.9	45.8	54.2
	21.1	26.6	9.2	4.7	59.5	12.9	87.1	23.1	76.9	24.6	75.4
	37.0	34.7	17.6	3.2	44.6	12.2	87.8	18.2	81.8	22.0	78.0

表 1 0 服務業廠商空缺員工僱用條件概況

民國

項 目 別	空 缺 工 人 數		僱 用 條 件				
			最 低 教 育 程 度				
			國小	國中	高中 (職)	專科	大學 及以上
總計	127 112	100.0	0.2	2.5	31.4	17.0	30.0
主管及監督人員	2 239	1.8	-	-	1.9	21.5	76.4
高階主管及總執行長	5	0.0	-	-	-	-	100.0
行政及商業經理人員	651	0.5	-	-	0.2	5.8	93.9
生產及專業服務經理人員	241	0.2	-	-	-	1.7	97.5
餐旅、零售及其他場所服務經理人員	72	0.1	-	-	-	83.3	16.7
採礦、製造及營造監督人員	40	0.0	-	-	-	57.5	42.5
辦公室監督人員	1 230	1.0	-	-	3.4	28.9	67.5
專業人員	19 247	15.1	-	-	1.7	30.0	65.8
物理、化學及地球科學專業人員	10	0.0	-	-	-	-	100.0
數學、精算及統計學專業人員	201	0.2	-	-	-	-	100.0
生物、植物及動物學有關專業人員	82	0.1	-	-	-	45.1	54.9
工業及生產工程師	443	0.3	-	-	-	55.1	44.9
土木工程師	159	0.1	-	-	-	29.6	70.4
環境工程師	10	0.0	-	-	-	-	100.0
機械工程師	124	0.1	-	-	-	4.0	96.0
化學工程師	346	0.3	-	-	-	12.4	87.6
其他工程專業人員	2	0.0	-	-	-	50.0	50.0
電機工程師	129	0.1	-	-	-	38.0	62.0
電子工程師	785	0.6	-	-	-	26.0	73.0
電信工程師	40	0.0	-	-	-	30.0	70.0
建築師	64	0.1	-	-	-	25.0	75.0
都市及交通規劃師	33	0.0	-	-	-	-	100.0
測量師及製圖師	25	0.0	-	-	-	92.0	8.0
設計師	560	0.4	-	-	-	27.9	68.2
醫師等醫療專業人員	765	0.6	-	-	-	15.0	84.4
護理及助產專業人員	4 372	3.4	-	-	-	70.3	28.0
藥師	704	0.6	-	-	-	14.6	85.4
環境及職業衛生專業人員	77	0.1	-	-	-	29.9	70.1
營養師	87	0.1	-	-	-	48.3	51.7
未分類其他醫療保健專業人員	584	0.5	-	-	-	12.8	86.6
其他教學專業人員	210	0.2	-	-	-	-	100.0
財務專業人員	351	0.3	-	-	-	0.6	99.4
行政專業人員	822	0.6	-	-	-	9.1	90.9
行銷、公關及技術銷售專業人員	2 431	1.9	-	-	-	36.3	63.6
軟體與應用程式開發人員及分析師	4 590	3.6	-	-	6.0	7.8	81.9
資料庫及網路專業人員	498	0.4	-	-	-	10.6	60.4
法律專業人員	123	0.1	-	-	-	-	100.0
心理學專業人員	8	0.0	-	-	-	-	100.0
作家、新聞記者及語言學專業人員	421	0.3	-	-	-	14.3	84.3
廣播、電視及其他媒體播報員	44	0.0	-	-	100.0	-	-
其他創作及表演藝術人員	147	0.1	-	-	-	45.6	36.1

註：1. 「專業人員」包括工程師及其他專技人員；「技藝有關工作人員、機械設備操作及組裝人員」包括生產操作人員及作業員。

2. 「需要經常性夜間工作」係指需經常性於晚間10時至翌日凌晨4時之間工作。

一按職類及員工規模分

108年8月底

單位：人；%

用 條 件											
度	最 低 工 作 經 驗				需要經常性夜間工作		需要輪班		需要經常性加班		
	1年~ 未滿3年	3年~ 未滿5年	5年 以上	不拘	是	否	是	否	是	否	
不拘	19.0	25.0	6.7	3.3	65.0	21.9	78.1	43.7	56.3	16.0	84.0
	0.2	22.4	16.7	55.2	5.7	1.3	98.7	13.3	86.7	8.4	91.6
	-	20.0	-	80.0	-	-	100.0	-	100.0	-	100.0
	0.2	10.0	18.1	68.2	3.7	0.2	99.8	1.1	98.9	3.1	96.9
	0.8	-	1.7	98.3	-	0.4	99.6	1.7	98.3	3.7	96.3
	-	-	16.7	83.3	-	-	100.0	90.3	9.7	79.2	20.8
	-	60.0	5.0	17.5	17.5	-	100.0	75.0	25.0	-	100.0
	0.2	33.4	19.4	39.3	7.9	2.2	97.8	15.5	84.5	8.3	91.7
	2.5	30.4	14.8	9.9	44.9	26.3	73.7	35.1	64.9	14.8	85.2
	-	-	30.0	-	70.0	-	100.0	30.0	70.0	-	100.0
	-	27.4	52.7	18.4	1.5	-	100.0	-	100.0	12.4	87.6
	-	53.7	9.8	6.1	30.5	-	100.0	6.1	93.9	4.9	95.1
	-	77.0	16.5	4.5	2.0	5.2	94.8	49.0	51.0	52.6	47.4
	-	49.7	23.3	13.8	13.2	-	100.0	10.1	89.9	12.6	87.4
	-	10.0	-	10.0	80.0	-	100.0	-	100.0	80.0	20.0
	-	30.6	3.2	1.6	64.5	57.3	42.7	2.4	97.6	71.8	28.2
	-	20.5	24.0	25.4	30.1	-	100.0	0.6	99.4	17.9	82.1
	-	50.0	-	-	50.0	-	100.0	50.0	50.0	-	100.0
	-	31.8	42.6	11.6	14.0	2.3	97.7	41.9	58.1	12.4	87.6
	1.0	35.2	20.6	24.8	19.4	1.5	98.5	9.3	90.7	12.9	87.1
	-	77.5	15.0	7.5	-	-	100.0	30.0	70.0	-	100.0
	-	12.5	75.0	12.5	-	-	100.0	28.1	71.9	-	100.0
	-	6.1	93.9	-	-	-	100.0	-	100.0	-	100.0
	-	92.0	8.0	-	-	-	100.0	-	100.0	-	100.0
	3.9	66.3	22.1	5.9	5.7	3.2	96.8	1.1	98.9	4.5	95.5
	0.5	16.2	16.3	13.5	54.0	67.8	32.2	82.7	17.3	47.3	52.7
	1.7	15.5	0.5	0.6	83.4	77.1	22.9	98.3	1.7	28.0	72.0
	-	8.8	-	0.4	90.8	80.3	19.7	38.8	61.2	12.8	87.2
	-	49.4	14.3	5.2	31.2	1.3	98.7	1.3	98.7	1.3	98.7
	-	11.5	-	-	88.5	-	100.0	42.5	57.5	-	100.0
	0.5	10.6	0.7	0.3	88.4	7.0	93.0	18.5	81.5	4.8	95.2
	-	-	11.0	-	89.0	75.2	24.8	-	100.0	-	100.0
	-	14.0	33.9	8.3	43.9	1.4	98.6	1.4	98.6	8.0	92.0
	-	38.9	21.0	12.2	27.9	-	100.0	4.3	95.7	5.5	94.5
	0.1	36.6	14.6	14.4	34.3	1.2	98.8	11.6	88.4	5.3	94.7
	4.3	35.5	20.2	17.8	26.6	2.5	97.5	3.5	96.5	2.8	97.2
	28.9	64.1	23.1	1.2	11.6	3.4	96.6	33.3	66.7	30.5	69.5
	-	43.9	13.0	17.1	26.0	-	100.0	-	100.0	1.6	98.4
	-	25.0	-	-	75.0	12.5	87.5	-	100.0	12.5	87.5
	1.4	42.3	37.8	3.3	16.6	6.9	93.1	55.8	44.2	8.3	91.7
	-	-	-	-	100.0	100.0	-	100.0	-	-	100.0
	18.4	31.3	41.5	4.1	23.1	24.5	75.5	49.7	50.3	32.0	68.0

表10 服務業廠商空缺員工僱用條件概況

民國

項 目 別	空 缺 工 人 數	結 構 比	僱 用 條 件				
			最 低 教 育 程 度				
			國 小	國 中	高 中 (職)	專 科	大 學 及 以 上
技術員及助理專業人員	33 672	26.5	-	0.1	20.2	20.6	49.1
營建工程技術員	487	0.4	-	-	17.0	5.1	77.8
電機工程技術員	1 248	1.0	-	-	19.3	23.7	19.4
電子工程技術員	432	0.3	-	-	55.6	2.5	41.9
機械工程技術員	170	0.1	-	1.8	13.5	4.7	39.4
化學工程技術員	714	0.6	-	-	5.5	33.9	60.6
工業及生產技術員	464	0.4	-	6.0	15.5	35.1	40.5
製圖員	346	0.3	-	-	-	-	100.0
其他工程科學技術員	329	0.3	-	-	70.8	6.4	13.7
製程控制技術員	4	0.0	-	-	100.0	-	-
生命科學技術員及有關助理專業人員	175	0.1	-	-	5.1	-	94.9
船舶、航空器監管及有關技術員	193	0.2	-	-	0.5	3.1	96.4
醫學影像及治療設備技術員	94	0.1	-	-	-	50.0	50.0
醫學及病理檢驗技術員	206	0.2	-	-	-	51.0	49.0
藥學、醫學及牙科輔具技術員	9	0.0	-	-	-	100.0	-
護理助理專業人員	365	0.3	-	-	3.3	74.5	20.5
牙醫助理人員及鑲牙生	248	0.2	-	-	2.0	3.2	94.8
環境及職業衛生技術員	251	0.2	-	-	12.0	51.8	31.5
未分類其他醫療保健助理專業人員	947	0.7	-	-	85.6	11.0	3.4
證券金融交易員及經紀人	913	0.7	-	-	7.9	39.6	49.7
信用及貸款人員	137	0.1	-	-	48.2	7.3	44.5
會計、統計、數學及精算助理專業人員	1 615	1.3	-	-	2.2	10.2	87.6
財物及損失鑑價人員	3	0.0	-	-	-	-	100.0
保險代理人	1 150	0.9	-	-	0.1	1.8	98.1
商業銷售代表	13 214	10.4	-	-	26.6	18.1	48.5
採購員	696	0.5	-	-	21.0	22.4	56.0
買賣經紀人	2	0.0	-	-	-	-	100.0
不動產經紀人	3 289	2.6	-	-	23.8	15.8	23.0
其他企業支援服務代理人	814	0.6	-	-	0.2	20.9	76.3
專業秘書	1 144	0.9	-	-	1.2	45.8	41.2
法律及有關助理專業人員	179	0.1	-	-	-	6.1	93.9
社會工作助理專業人員	36	0.0	-	-	-	2.8	97.2
運動及健身工作人員	275	0.2	-	-	16.0	45.1	8.0
攝影師	16	0.0	-	-	-	100.0	-
其他藝術、文化及烹飪有關助理專業人員	861	0.7	-	-	21.0	40.4	38.6
資訊及通訊技術員	2 459	1.9	-	-	4.8	24.6	56.0
廣播及視聽技術員	166	0.1	-	-	6.6	27.1	59.0
電信工程技術員	21	0.0	-	-	61.9	38.1	-
事務支援人員	15 439	12.1	0.1	0.5	33.4	20.2	34.4
一般及文書事務員	3 957	3.1	-	-	34.0	27.1	27.3
銀行櫃員、收帳員及有關事務人員	1 320	1.0	-	-	-	39.5	60.5
顧客資訊事務人員	4 816	3.8	0.5	1.6	41.1	21.5	24.2

註：1. 「專業人員」包括工程師及其他專技人員；「技藝有關工作人員、機械設備操作及組裝人員」包括生產操作人員及作業員。

2. 「需要經常性夜間工作」係指需經常性於晚間10時至翌日凌晨4時之間工作。

一按職類及員工規模分(續1)

108年8月底

單位：人；%

用 度	用 條				件					
	最低工作經驗				需要經常性夜間工作		需要輪班		需要經常性加班	
不拘	1年~ 未滿3年	3年~ 未滿5年	5年 以上	不拘	是	否	是	否	是	否
10.0	29.2	10.1	2.5	58.1	12.6	87.4	25.2	74.8	14.8	85.2
-	9.2	0.8	2.3	87.7	16.0	84.0	20.5	79.5	17.0	83.0
37.6	19.0	14.1	0.8	66.1	49.8	50.2	62.7	37.3	52.2	47.8
-	23.8	-	-	76.2	28.9	71.1	25.2	74.8	20.1	79.9
40.6	61.8	12.9	-	25.3	18.2	81.8	27.1	72.9	30.0	70.0
-	26.9	2.9	-	70.2	6.2	93.8	37.3	62.7	7.0	93.0
2.8	29.7	19.0	1.5	49.8	5.6	94.4	9.5	90.5	14.4	85.6
-	37.6	0.9	-	61.6	-	100.0	-	100.0	18.2	81.8
9.1	3.0	4.0	-	93.0	12.8	87.2	50.5	49.5	24.3	75.7
-	100.0	-	-	-	100.0	-	100.0	-	-	100.0
-	65.7	-	-	34.3	-	100.0	-	100.0	0.6	99.4
-	4.1	1.0	8.3	86.5	95.3	4.7	95.3	4.7	86.0	14.0
-	29.8	-	-	70.2	44.7	55.3	68.1	31.9	24.5	75.5
-	33.0	-	-	67.0	70.4	29.6	94.2	5.8	41.7	58.3
-	-	-	-	100.0	77.8	22.2	77.8	22.2	-	100.0
1.6	2.7	-	0.3	97.0	54.0	46.0	97.5	2.5	-	100.0
-	50.8	-	-	49.2	2.0	98.0	96.8	3.2	-	100.0
4.8	24.7	-	0.4	74.9	1.2	98.8	33.5	66.5	11.6	88.4
-	2.3	0.7	-	96.9	90.5	9.5	94.9	5.1	85.3	14.7
2.7	47.1	4.6	2.5	45.8	-	100.0	-	100.0	5.8	94.2
-	59.1	7.3	7.3	26.3	-	100.0	2.2	97.8	8.0	92.0
0.1	47.4	13.0	4.7	34.9	-	100.0	3.2	96.8	21.5	78.5
-	-	-	-	100.0	-	100.0	-	100.0	-	100.0
-	1.0	96.8	0.4	1.7	0.1	99.9	0.1	99.9	-	100.0
6.8	31.6	8.5	1.9	58.0	3.2	96.8	16.5	83.5	7.5	92.5
0.6	51.1	25.1	2.3	21.4	1.6	98.4	14.4	85.6	7.5	92.5
-	-	-	-	100.0	-	100.0	-	100.0	-	100.0
37.4	0.1	-	-	99.9	35.5	64.5	44.4	55.6	20.1	79.9
2.6	87.0	5.8	0.5	6.8	4.2	95.8	8.8	91.2	17.9	82.1
11.8	42.6	2.4	11.9	43.1	2.7	97.3	32.8	67.2	2.5	97.5
-	62.0	20.1	1.7	16.2	-	100.0	-	100.0	2.8	97.2
-	27.8	-	-	72.2	-	100.0	2.8	97.2	-	100.0
30.9	21.1	-	-	78.9	-	100.0	53.8	46.2	1.8	98.2
-	-	100.0	-	-	100.0	-	100.0	-	100.0	-
-	43.2	0.6	-	56.2	-	100.0	1.2	98.8	-	100.0
14.5	33.0	9.4	11.5	46.0	3.1	96.9	15.2	84.8	13.7	86.3
7.2	28.3	24.1	-	47.6	52.4	47.6	72.3	27.7	36.1	63.9
-	19.0	-	-	81.0	-	100.0	90.5	9.5	61.9	38.1
11.3	26.9	1.5	0.4	71.1	13.5	86.5	40.5	59.5	12.7	87.3
11.6	16.9	1.3	0.5	81.2	13.7	86.3	36.9	63.1	12.6	87.4
-	12.7	1.3	-	86.1	1.0	99.0	1.4	98.6	-	100.0
11.1	25.3	0.7	-	74.0	20.4	79.6	76.1	23.9	13.7	86.3

表 10 服務業廠商空缺員工僱用條件概況

民國

項 目 別	空 缺 工 人 數	結 構 比	僱 用 條 件				
			最 低		教 育 程 度		
			國 小	國 中	高 中 (職)	專 科	大 學 及 以 上
會計、統計及有關事務人員	2 174	1.7	-	0.2	23.0	7.2	64.0
生產、運輸及有關事務人員	2 228	1.8	-	0.2	52.5	10.5	9.4
人事事務人員	371	0.3	-	-	10.8	24.5	59.3
未分類其他事務支援人員	573	0.5	-	-	21.8	-	78.2
服務及銷售工作人員	38 210	30.1	0.4	5.2	52.5	9.4	4.1
旅運服務及有關工作人員	612	0.5	-	1.5	91.3	1.8	2.8
廚師	4 459	3.5	0.0	20.9	30.6	0.0	0.5
餐飲服務人員	9 112	7.2	-	0.6	54.2	7.7	3.9
美髮、美容及造型設計有關工作人員	3 150	2.5	-	-	67.4	7.2	-
建築物管理員	127	0.1	-	-	76.4	22.8	-
其他個人服務工作人員	504	0.4	-	-	12.7	81.3	-
銷售及展示工作人員	15 031	11.8	-	1.1	52.1	13.6	5.1
個人照顧工作人員	1 049	0.8	2.8	18.1	10.4	2.8	27.3
保安服務工作人員	4 166	3.3	2.5	15.1	71.5	3.1	2.4
技藝有關工作人員、機械設備操作及組裝人員	13 926	11.0	0.2	6.6	43.5	12.4	2.1
建築物修整及有關工作人員	297	0.2	-	-	7.4	92.6	-
油漆、建築物清潔及有關工作人員	39	0.0	-	97.4	2.6	-	-
金屬鑄模、焊接、板金及有關工作人員	239	0.2	-	-	3.3	33.9	-
鍛造、工具製造及有關工作人員	306	0.2	-	-	22.9	-	-
機械維修人員	2 010	1.6	-	-	58.8	32.0	5.5
手工藝工作人員	4	0.0	-	-	75.0	-	-
印刷及有關工作人員	199	0.2	-	-	100.0	-	-
電力設備裝修人員	429	0.3	-	-	72.3	22.4	4.0
電子設備裝修人員	614	0.5	-	-	53.4	42.2	2.6
食品製造及有關工作人員	768	0.6	-	-	34.5	-	-
成衣及有關工作人員	143	0.1	-	-	-	100.0	-
未分類其他技藝有關工作人員	62	0.0	-	-	61.3	-	-
採礦及礦物處理設備操作人員	114	0.1	-	-	-	-	-
紡織品、毛皮及皮革製品機械操作人員	130	0.1	-	-	96.2	0.8	-
食品及有關產品機械操作人員	964	0.8	-	22.0	51.5	-	-
其他生產機械設備操作人員	934	0.7	-	3.0	36.1	-	0.5
組裝人員	1 775	1.4	-	5.2	58.3	5.8	6.1
駕駛及有關工作人員	4 789	3.8	0.7	11.6	33.4	1.1	0.6
移運設備操作人員	103	0.1	-	-	33.0	59.2	-
船舶艙面水手及有關工作人員	7	0.0	-	-	28.6	57.1	-
基層技術工及勞力工	4 379	3.4	1.0	2.5	33.4	0.4	-
清潔工及幫工	2 819	2.2	1.6	3.6	40.1	0.5	-
採礦、營建、製造及運輸勞力工	683	0.5	-	-	42.3	-	-
廢棄物服務工及環境清掃工	46	0.0	-	4.3	-	-	-
其他基層技術工及勞力工	831	0.7	-	0.6	5.4	0.7	-
按員工規模分							
3 0 0 人 以 上	32 224	25.4	0.5	2.9	25.1	19.0	39.7
1 0 0 人 至 2 9 9 人	14 844	11.7	0.3	3.6	25.7	16.3	41.0
3 0 人 至 9 9 人	18 523	14.6	0.1	1.6	28.7	19.0	29.6
2 9 人 及 以 下	61 521	48.4	-	2.2	36.9	15.5	22.3

註：1. 「專業人員」包括工程師及其他專技人員；「技藝有關工作人員、機械設備操作及組裝人員」包括生產操作人員及作業員。

2. 「需要經常性夜間工作」係指需經常性於晚間10時至翌日凌晨4時之間工作。

一按職類及員工規模分(續2完)

108年8月底

單位：人；%

用 條 件										
度	最 低 工 作 經 驗				需要經常性夜間工作		需要輪班		需要經常性加班	
	不拘	1年~ 未滿3年	3年~ 未滿5年	5年 以上	不拘	是	否	是	否	是
5.7	41.5	3.8	1.1	53.6	0.0	100.0	1.5	98.5	3.8	96.2
27.3	29.4	2.2	0.0	68.3	24.1	75.9	48.0	52.0	31.8	68.2
5.4	54.7	0.5	6.2	38.5	0.3	99.7	1.9	98.1	1.9	98.1
-	59.7	-	-	40.3	-	100.0	-	100.0	-	100.0
28.5	20.3	1.9	0.1	77.8	35.2	64.8	69.3	30.7	14.9	85.1
2.6	3.9	-	-	96.1	84.3	15.7	90.7	9.3	2.8	97.2
47.9	28.8	4.1	0.6	66.5	12.5	87.5	70.3	29.7	24.8	75.2
33.6	6.1	0.4	0.0	93.5	20.7	79.3	57.8	42.2	12.6	87.4
25.4	46.8	7.7	0.3	45.2	15.5	84.5	61.6	38.4	0.9	99.1
0.8	66.1	-	-	33.9	22.8	77.2	23.6	76.4	-	100.0
6.0	83.9	-	-	16.1	-	100.0	93.3	6.7	4.8	95.2
28.0	19.6	1.0	-	79.4	42.1	57.9	73.2	26.8	8.4	91.6
38.7	14.8	7.4	-	77.8	50.8	49.2	41.1	58.9	16.8	83.2
5.4	19.0	0.7	-	80.3	74.1	25.9	87.6	12.4	46.3	53.7
35.2	21.8	6.8	0.9	70.5	15.8	84.2	38.0	62.0	30.0	70.0
-	1.7	92.6	-	5.7	1.3	98.7	7.4	92.6	-	100.0
-	100.0	-	-	-	-	100.0	-	100.0	-	100.0
62.8	66.1	33.9	-	-	-	100.0	3.3	96.7	91.2	8.8
77.1	-	-	-	100.0	-	100.0	77.1	22.9	-	100.0
3.7	33.6	6.0	-	60.4	10.4	89.6	19.3	80.7	14.9	85.1
25.0	100.0	-	-	-	-	100.0	-	100.0	-	100.0
-	100.0	-	-	-	-	100.0	-	100.0	-	100.0
1.4	9.8	12.6	-	77.6	5.1	94.9	32.4	67.6	32.6	67.4
1.8	3.7	22.3	-	73.9	2.3	97.7	3.9	96.1	0.7	99.3
65.5	25.1	14.6	-	60.3	18.2	81.8	69.4	30.6	46.4	53.6
-	-	53.8	46.2	-	-	100.0	-	100.0	-	100.0
38.7	-	-	-	100.0	-	100.0	-	100.0	-	100.0
100.0	-	-	-	100.0	-	100.0	-	100.0	-	100.0
3.1	0.8	-	-	99.2	8.5	91.5	11.5	88.5	0.8	99.2
26.6	3.6	-	-	96.4	21.0	79.0	45.3	54.7	26.2	73.8
60.4	46.1	-	-	53.9	11.3	88.7	15.5	84.5	5.1	94.9
24.6	8.2	-	-	91.8	16.7	83.3	17.3	82.7	30.4	69.6
52.5	21.3	1.8	1.2	75.7	24.3	75.7	62.7	37.3	47.8	52.2
7.8	61.2	-	-	38.8	27.2	72.8	28.2	71.8	23.3	76.7
14.3	71.4	-	28.6	-	-	100.0	14.3	85.7	-	100.0
62.6	14.1	0.0	-	85.9	18.9	81.1	45.2	54.8	10.8	89.2
54.2	20.1	-	-	79.9	5.5	94.5	45.4	54.6	11.2	88.8
57.7	5.3	-	-	94.7	16.0	84.0	17.1	82.9	8.2	91.8
95.7	-	-	-	100.0	-	100.0	2.2	97.8	-	100.0
93.3	1.4	0.2	-	98.3	67.9	32.1	70.2	29.8	12.5	87.5
12.7	21.3	10.5	2.8	65.3	32.7	67.3	51.8	48.2	26.0	74.0
13.1	33.2	9.6	10.3	46.9	13.7	86.3	41.6	58.4	14.6	85.4
21.0	31.3	8.4	3.8	56.4	12.3	87.7	44.0	56.0	12.4	87.6
23.1	23.0	3.5	1.8	71.8	21.2	78.8	39.9	60.1	12.1	87.9

表 1 1 礦業及土石採取業廠商空缺員工僱用條件概況

民國

項 目 別	空 缺 員 工 人 數	結構比	僱	
			最 低	
			國小	國中
總計	35	100.0	-	-
主管及監督人員	-	-	-	-
專業人員	7	20.0	-	-
工業及生產工程師	1	2.9	-	-
土木工程師	1	2.9	-	-
機械工程師	1	2.9	-	-
採礦工程師、冶金學及有關專業人員	3	8.6	-	-
電機工程師	1	2.9	-	-
技術員及助理專業人員	-	-	-	-
事務支援人員	5	14.3	-	-
會計、統計及有關事務人員	5	14.3	-	-
服務及銷售工作人員	-	-	-	-
技藝有關工作人員、機械設備操作及組裝人員	21	60.0	-	-
營建構造及有關工作人員	1	2.9	-	-
電力設備裝修人員	2	5.7	-	-
採礦及礦物處理設備操作人員	15	42.9	-	-
駕駛及有關工作人員	3	8.6	-	-
基層技術工及勞力工	2	5.7	-	-
採礦、營建、製造及運輸勞力工	2	5.7	-	-
按員工規模分				
300人以上	-	-	-	-
100人至299人	28	80.0	-	-
30人至99人	-	-	-	-
29人及以下	7	20.0	-	-

註：「專業人員」包括工程師及其他專技人員；「技藝有關工作人員、機械設備操作及組裝人員」包括生產操作人員及作業員。

一按職類及員工規模分

108年8月底

單位：人；%

用 條				件			
教 育 程 度				最 低 工 作 經 驗			
高中（職）	專科	大學及以上	不拘	1年～未滿3年	3年～未滿5年	5年以上	不拘
54.3	14.3	2.9	28.6	-	-	-	100.0
-	-	-	-	-	-	-	-
-	71.4	14.3	14.3	-	-	-	100.0
-	-	100.0	-	-	-	-	100.0
-	100.0	-	-	-	-	-	100.0
-	-	-	100.0	-	-	-	100.0
-	100.0	-	-	-	-	-	100.0
-	100.0	-	-	-	-	-	100.0
-	-	-	-	-	-	-	-
100.0	-	-	-	-	-	-	100.0
100.0	-	-	-	-	-	-	100.0
-	-	-	-	-	-	-	-
66.7	-	-	33.3	-	-	-	100.0
100.0	-	-	-	-	-	-	100.0
100.0	-	-	-	-	-	-	100.0
73.3	-	-	26.7	-	-	-	100.0
-	-	-	100.0	-	-	-	100.0
-	-	-	100.0	-	-	-	100.0
-	-	-	100.0	-	-	-	100.0
-	-	-	-	-	-	-	-
50.0	17.9	3.6	28.6	-	-	-	100.0
-	-	-	-	-	-	-	-
71.4	-	-	28.6	-	-	-	100.0

表 1 2 製造業廠商空缺員工僱用條件概況

項 目 別	空 缺 工 人 數	結 構 比	僱 用 條 件				
			最 低 教 育 程 度				
			國 小	國 中	高 中 (職)	專 科	大 學 及 以 上
總計	79 482	100.0	0.1	4.8	32.0	11.7	33.8
主管及監督人員	1 430	1.8	-	-	5.3	17.1	75.2
高階主管及總執行長	8	0.0	-	-	-	-	100.0
行政及商業經理人員	116	0.1	-	-	-	1.7	97.4
生產及專業服務經理人員	132	0.2	-	-	-	39.4	56.1
餐旅、零售及其他場所服務經理人員	2	0.0	-	-	-	-	100.0
採礦、製造及營造監督人員	289	0.4	-	-	3.5	40.1	49.1
辦公室監督人員	883	1.1	-	-	7.5	8.5	83.4
專業人員	17 103	21.5	-	-	0.2	9.2	89.7
物理、化學及地球科學專業人員	28	0.0	-	-	-	-	100.0
數學、精算及統計學專業人員	3	0.0	-	-	-	-	100.0
生物、植物及動物學有關專業人員	35	0.0	-	-	-	-	100.0
工業及生產工程師	3 371	4.2	-	-	0.1	13.9	83.9
土木工程師	23	0.0	-	-	13.0	21.7	65.2
環境工程師	23	0.0	-	-	13.0	-	87.0
機械工程師	849	1.1	-	-	2.5	19.3	74.6
化學工程師	1 706	2.1	-	-	0.2	6.6	92.4
採礦工程師、冶金學及有關專業人員	3	0.0	-	-	-	-	100.0
其他工程專業人員	87	0.1	-	-	-	11.5	88.5
電機工程師	1 839	2.3	-	-	-	9.4	90.6
電子工程師	5 154	6.5	-	-	0.0	5.7	94.2
電信工程師	78	0.1	-	-	-	12.8	87.2
測量師及製圖師	14	0.0	-	-	-	57.1	42.9
設計師	201	0.3	-	-	-	27.4	63.7
醫師等醫療專業人員	17	0.0	-	-	-	70.6	29.4
護理及助產專業人員	15	0.0	-	-	-	40.0	60.0
環境及職業衛生專業人員	58	0.1	-	-	-	24.1	75.9
財務專業人員	33	0.0	-	-	-	9.1	90.9
行政專業人員	242	0.3	-	-	-	18.6	80.2
行銷、公關及技術銷售專業人員	581	0.7	-	-	-	11.5	88.5
軟體與應用程式開發人員及分析師	2 646	3.3	-	-	0.1	4.8	94.8
資料庫及網路專業人員	61	0.1	-	-	-	4.9	95.1
法律專業人員	18	0.0	-	-	-	-	100.0
作家、新聞記者及語言學專業人員	18	0.0	-	-	-	-	100.0
技術員及助理專業人員	20 869	26.3	-	0.2	32.7	17.7	38.3
物理及化學技術員	21	0.0	-	-	14.3	28.6	57.1
營建工程技術員	174	0.2	-	-	25.3	5.7	31.6

註：1. 「專業人員」包括工程師及其他專技人員；「技藝有關工作人員、機械設備操作及組裝人員」包括生產操作人員及作業員。
2. 「需要經常性夜間工作」係指需經常性於晚間10時至翌日凌晨4時之間工作。

民國

一按職類及員工規模分

108年8月底

單位：人；%

用 條 件											
度	最 低 工 作 經 驗				需要經常性夜間工作		需要輪班		需要經常性加班		
	1年~ 未滿3年	3年~ 未滿5年	5年 以上	不拘	是	否	是	否	是	否	
	17.4	26.0	10.3	3.0	60.7	22.6	77.4	30.4	69.6	36.2	63.8
	2.4	15.0	23.1	46.7	15.2	1.3	98.7	9.5	90.5	20.0	80.0
	-	-	-	100.0	-	-	100.0	-	100.0	-	100.0
	0.9	27.6	8.6	61.2	2.6	-	100.0	1.7	98.3	11.2	88.8
	4.5	12.1	6.8	80.3	0.8	-	100.0	7.6	92.4	28.0	72.0
	-	-	-	100.0	-	-	100.0	-	100.0	-	100.0
	7.3	18.3	35.6	16.3	29.8	4.8	95.2	19.7	80.3	28.4	71.6
	0.7	12.8	23.6	49.2	14.5	0.6	99.4	7.6	92.4	17.4	82.6
	0.9	27.5	23.2	5.0	44.3	15.5	84.5	18.6	81.4	30.8	69.2
	-	-	-	-	100.0	-	100.0	-	100.0	10.7	89.3
	-	-	-	-	100.0	-	100.0	-	100.0	-	100.0
	-	-	34.3	-	65.7	-	100.0	-	100.0	-	100.0
	2.0	29.6	22.9	5.0	42.4	15.7	84.3	30.6	69.4	25.9	74.1
	-	21.7	8.7	17.4	52.2	13.0	87.0	13.0	87.0	13.0	87.0
	-	26.1	13.0	4.3	56.5	34.8	65.2	56.5	43.5	13.0	87.0
	3.7	37.0	19.7	4.4	39.0	9.5	90.5	9.8	90.2	33.5	66.5
	0.8	38.5	21.6	3.3	36.6	16.1	83.9	6.4	93.6	26.6	73.4
	-	-	-	-	100.0	-	100.0	33.3	66.7	33.3	66.7
	-	47.1	4.6	3.4	44.8	11.5	88.5	11.5	88.5	-	100.0
	-	17.6	61.4	1.1	19.8	56.7	43.3	57.6	42.4	67.6	32.4
	0.1	19.2	14.7	4.1	62.0	12.7	87.3	15.7	84.3	28.9	71.1
	-	51.3	10.3	-	38.5	20.5	79.5	38.5	61.5	12.8	87.2
	-	35.7	-	7.1	57.1	-	100.0	-	100.0	42.9	57.1
	9.0	55.7	14.4	5.5	24.4	-	100.0	-	100.0	2.5	97.5
	-	82.4	-	17.6	-	-	100.0	82.4	17.6	-	100.0
	-	40.0	13.3	13.3	33.3	-	100.0	-	100.0	-	100.0
	-	60.3	22.4	8.6	8.6	15.5	84.5	15.5	84.5	20.7	79.3
	-	12.1	45.5	39.4	3.0	-	100.0	-	100.0	-	100.0
	1.2	21.9	33.5	36.0	8.7	-	100.0	2.1	97.9	7.4	92.6
	-	42.7	17.6	13.3	26.5	-	100.0	-	100.0	5.3	94.7
	0.3	30.7	18.0	5.3	46.0	1.0	99.0	0.1	99.9	31.2	68.8
	-	32.8	26.2	14.8	26.2	-	100.0	11.5	88.5	-	100.0
	-	38.9	33.3	5.6	22.2	-	100.0	-	100.0	-	100.0
	-	55.6	44.4	-	-	-	100.0	-	100.0	-	100.0
	11.2	34.1	9.6	3.4	53.0	21.4	78.6	31.1	68.9	34.5	65.5
	-	-	-	-	100.0	33.3	66.7	33.3	66.7	4.8	95.2
	37.4	67.2	7.5	-	25.3	-	100.0	1.1	98.9	20.1	79.9

表 1 2 製造業廠商空缺員工僱用條件概況

民國

項 目 別	空 缺 工 人 數		僱 用 條 件				
			最 低 教 育 程 度				
			國小	國中	高中 (職)	專科	大學 及以上
電機工程技術員	1 014	1.3	-	-	48.6	28.8	19.8
電子工程技術員	1 855	2.3	-	-	26.9	19.8	32.3
機械工程技術員	3 186	4.0	-	1.0	49.3	17.5	16.4
化學工程技術員	1 270	1.6	-	-	23.8	11.6	56.6
工業及生產技術員	4 058	5.1	-	-	46.5	17.5	32.8
製圖員	812	1.0	-	-	28.4	18.8	17.0
其他工程科學技術員	2 259	2.8	-	-	53.7	6.8	14.3
製程控制技術員	125	0.2	-	2.4	17.6	39.2	23.2
生命科學技術員及有關助理專業人員	45	0.1	-	-	22.2	2.2	75.6
醫學及病理檢驗技術員	15	0.0	-	-	-	-	33.3
藥學、醫學及牙科輔具技術員	233	0.3	-	-	-	-	100.0
護理助理專業人員	3	0.0	-	-	-	66.7	33.3
環境及職業衛生技術員	272	0.3	-	-	9.6	8.5	70.6
未分類其他醫療保健助理專業人員	1	0.0	-	-	-	-	100.0
會計、統計、數學及精算助理專業人員	772	1.0	-	-	5.1	22.3	67.5
商業銷售代表	3 104	3.9	-	-	9.7	26.5	62.1
採購員	971	1.2	-	-	14.4	17.4	64.7
買賣經紀人	1	0.0	-	-	-	-	100.0
其他企業支援服務代理人	25	0.0	-	-	-	12.0	88.0
專業秘書	207	0.3	-	-	1.4	8.2	90.3
法律及有關助理專業人員	47	0.1	-	-	-	-	100.0
資訊及通訊技術員	365	0.5	-	-	8.5	9.6	63.3
廣播及視聽技術員	34	0.0	-	-	-	-	100.0
事務支援人員	3 042	3.8	-	0.1	39.9	21.5	28.7
一般及文書事務員	774	1.0	-	0.1	24.2	31.5	32.0
顧客資訊事務人員	345	0.4	-	-	29.6	20.9	44.1
會計、統計及有關事務人員	406	0.5	-	-	14.5	20.9	62.3
生產、運輸及有關事務人員	1 415	1.8	-	0.2	58.1	16.2	13.6
人事事務人員	88	0.1	-	-	51.1	12.5	31.8
未分類其他事務支援人員	14	0.0	-	-	-	100.0	-
服務及銷售工作人員	508	0.6	0.4	3.0	57.1	9.3	26.4
旅運服務及有關工作人員	19	0.0	-	-	-	89.5	-
廚師	110	0.1	-	-	92.7	5.5	-
餐飲服務人員	39	0.0	-	-	-	-	100.0
建築物管理員	2	0.0	-	-	100.0	-	-

註：1. 「專業人員」包括工程師及其他專技人員；「技藝有關工作人員、機械設備操作及組裝人員」包括生產操作人員及作業員。

2. 「需要經常性夜間工作」係指需經常性於晚間10時至翌日凌晨4時之間工作。

一按職類及員工規模分(續1)

108年8月底

單位：人；%

用 度	條 件				需要經常性夜間工作		需要輪班		需要經常性加班		
	最 低 工 作 經 驗	1年~ 未滿3年	3年~ 未滿5年	5年 以上	不拘	是	否	是	否	是	否
不拘	2.8	36.0	7.5	1.0	55.5	39.9	60.1	65.1	34.9	66.8	33.2
	21.0	22.4	5.8	0.2	71.6	35.0	65.0	44.5	55.5	54.2	45.8
	15.8	38.4	10.6	5.7	45.3	17.5	82.5	29.4	70.6	40.2	59.8
	8.0	24.2	8.0	-	67.9	41.6	58.4	59.0	41.0	45.2	54.8
	3.3	27.0	7.3	1.5	64.2	25.0	75.0	36.7	63.3	44.0	56.0
	35.7	52.3	0.7	0.7	46.2	-	100.0	2.5	97.5	11.8	88.2
	25.2	17.5	5.4	3.9	73.3	49.8	50.2	68.7	31.3	51.2	48.8
	17.6	18.4	1.6	17.6	62.4	62.4	37.6	55.2	44.8	52.8	47.2
	-	48.9	-	-	51.1	11.1	88.9	57.8	42.2	35.6	64.4
	66.7	66.7	33.3	-	-	-	100.0	-	100.0	-	100.0
	-	-	-	-	100.0	-	100.0	-	100.0	-	100.0
	-	33.3	33.3	-	33.3	-	100.0	-	100.0	33.3	66.7
	11.4	43.0	19.9	-	37.1	2.2	97.8	5.9	94.1	6.3	93.8
	-	-	100.0	-	-	-	100.0	-	100.0	-	100.0
	5.2	43.5	22.0	7.9	26.6	-	100.0	-	100.0	3.8	96.2
	1.7	51.2	13.7	4.6	30.5	1.4	98.6	1.3	98.7	6.7	93.3
	3.5	43.9	15.3	6.9	33.9	3.0	97.0	8.4	91.6	10.6	89.4
	-	-	-	100.0	-	-	100.0	-	100.0	-	100.0
	-	84.0	4.0	-	12.0	-	100.0	-	100.0	-	100.0
	-	29.0	19.8	27.5	23.7	4.3	95.7	6.8	93.2	13.5	86.5
	-	2.1	80.9	2.1	14.9	-	100.0	-	100.0	-	100.0
	18.6	36.2	13.7	1.1	49.0	6.3	93.7	2.7	97.3	31.8	68.2
	-	100.0	-	-	-	-	100.0	-	100.0	-	100.0
	9.7	48.9	4.4	0.9	45.8	3.6	96.4	11.0	89.0	17.5	82.5
	12.1	46.3	1.8	0.9	51.0	1.8	98.2	0.1	99.9	4.0	96.0
	5.5	27.8	0.9	-	71.3	-	100.0	41.7	58.3	25.8	74.2
	2.2	75.1	12.3	0.5	12.1	-	100.0	-	100.0	1.0	99.0
	11.9	45.7	4.7	0.4	49.2	6.8	93.2	13.4	86.6	28.8	71.2
	4.5	77.3	1.1	12.5	9.1	-	100.0	-	100.0	-	100.0
	-	100.0	-	-	-	-	100.0	-	100.0	-	100.0
	3.9	27.6	8.5	-	64.0	8.3	91.7	74.6	25.4	8.1	91.9
	10.5	-	-	-	100.0	10.5	89.5	100.0	-	10.5	89.5
	1.8	9.1	2.7	-	88.2	-	100.0	90.0	10.0	4.5	95.5
	-	-	-	-	100.0	-	100.0	100.0	-	-	100.0
	-	-	100.0	-	-	100.0	-	100.0	-	-	100.0

表 1 2 製造業廠商空缺員工僱用條件概況

民國

項 目 別	空 缺 工 人 數		僱 用 條 件				
			最 低 教 育 程 度				
			國小	國中	高中 (職)	專科	大學 及以上
銷售及展示工作人員	300	0.4	-	5.0	53.7	8.0	29.0
保安服務工作人員	38	0.0	5.3	-	65.8	-	21.1
技藝有關工作人員、機械設備操作及組裝人員	35 488	44.6	0.3	10.3	46.7	8.7	4.1
營建構造及有關工作人員	487	0.6	-	1.4	83.4	-	-
建築物修整及有關工作人員	452	0.6	-	-	-	-	-
油漆、建築物清潔及有關工作人員	38	0.0	-	31.6	57.9	-	-
金屬鑄模、焊接、板金及有關工作人員	2 030	2.6	-	11.6	17.0	1.2	0.1
鍛造、工具製造及有關工作人員	3 776	4.8	2.4	3.1	66.3	14.5	1.9
機械維修人員	2 117	2.7	-	22.5	44.9	13.1	6.0
手工藝工作人員	311	0.4	-	57.6	30.9	11.6	-
印刷及有關工作人員	456	0.6	-	3.3	54.4	7.0	-
電力設備裝修人員	512	0.6	-	-	60.9	20.7	4.7
電子設備裝修人員	1 794	2.3	-	-	34.3	-	65.7
食品製造及有關工作人員	222	0.3	-	-	54.1	-	-
成衣及有關工作人員	90	0.1	-	-	60.0	40.0	-
未分類其他技藝有關工作人員	1 060	1.3	-	2.5	53.7	15.0	0.4
採礦及礦物處理設備操作人員	342	0.4	-	-	88.6	-	-
金屬製造及表面處理設備操作人員	2 692	3.4	0.4	1.7	20.5	48.8	0.1
化學及照相產品機械操作人員	375	0.5	-	-	84.0	1.1	-
橡膠、塑膠及紙製品機械操作人員	2 885	3.6	-	11.1	50.8	1.9	0.4
紡織品、毛皮及皮革製品機械操作人員	2 936	3.7	-	23.8	33.1	-	-
食品及有關產品機械操作人員	1 842	2.3	-	4.5	24.9	0.9	2.0
木材加工及造紙設備操作人員	170	0.2	-	-	86.5	-	-
其他生產機械設備操作人員	4 643	5.8	0.1	18.4	53.6	1.6	0.1
組裝人員	5 354	6.7	0.1	8.6	62.6	6.1	0.0
駕駛及有關工作人員	482	0.6	-	2.1	16.8	-	-
移運設備操作人員	422	0.5	-	26.8	43.4	22.0	1.4
基層技術工及勞力工	1 042	1.3	-	13.3	44.1	0.8	-
清潔工及幫工	12	0.0	-	16.7	16.7	-	-
採礦、營建、製造及運輸勞力工	988	1.2	-	13.9	46.2	0.8	-
其他基層技術工及勞力工	42	0.1	-	-	4.8	-	-
按員工規模分							
3 0 0 人 以 上	27 838	35.0	-	2.5	31.1	8.3	48.3
1 0 0 人至2 9 9 人	14 628	18.4	0.2	7.3	36.1	13.0	26.9
3 0 人至 9 9 人	15 218	19.1	0.6	4.1	31.6	12.3	29.4
2 9 人及 以 下	21 798	27.4	-	6.7	30.9	14.8	23.2

註：1. 「專業人員」包括工程師及其他專技人員；「技藝有關工作人員、機械設備操作及組裝人員」包括生產操作人員及作業員。

2. 「需要經常性夜間工作」係指需經常性於晚間10時至翌日凌晨4時之間工作。

一按職類及員工規模分（續2完）

108年8月底

單位：人；%

度	用 條				件					
	最低工作經驗				需要經常性夜間工作		需要輪班		需要經常性加班	
不拘	1年~ 未滿3年	3年~ 未滿5年	5年 以上	不拘	是	否	是	否	是	否
4.3	41.7	9.3	-	49.0	6.7	93.3	63.3	36.7	9.7	90.3
7.9	13.2	26.3	-	60.5	47.4	52.6	78.9	21.1	13.2	86.8
29.8	19.1	4.9	0.3	75.7	29.6	70.4	37.6	62.4	42.4	57.6
15.2	-	-	-	100.0	15.2	84.8	15.2	84.8	15.2	84.8
100.0	-	58.4	-	41.6	-	100.0	16.4	83.6	-	100.0
10.5	76.3	23.7	-	-	-	100.0	60.5	39.5	55.3	44.7
70.0	37.7	6.8	-	55.5	0.8	99.2	22.1	77.9	23.1	76.9
11.9	25.1	24.8	0.1	50.1	32.5	67.5	24.0	76.0	36.7	63.3
13.6	33.3	6.3	-	60.4	11.0	89.0	36.0	64.0	40.1	59.9
-	11.6	-	-	88.4	82.3	17.7	82.3	17.7	86.5	13.5
35.3	3.3	1.8	-	95.0	23.9	76.1	36.2	63.8	42.3	57.7
13.7	29.1	1.6	-	69.3	10.5	89.5	35.9	64.1	63.1	36.9
-	3.4	-	-	96.6	33.4	66.6	33.1	66.9	7.0	93.0
45.9	43.2	-	-	56.8	0.9	99.1	20.7	79.3	53.6	46.4
-	20.0	4.4	-	75.6	15.6	84.4	15.6	84.4	-	100.0
28.4	16.0	4.7	4.0	75.3	33.2	66.8	52.5	47.5	56.8	43.2
11.4	82.2	-	-	17.8	2.9	97.1	17.8	82.2	11.4	88.6
28.5	10.3	0.1	0.3	89.2	53.8	46.2	63.0	37.0	63.7	36.3
14.9	4.8	7.5	-	87.7	19.2	80.8	27.7	72.3	25.1	74.9
35.8	16.9	1.0	0.1	82.1	38.7	61.3	46.4	53.6	49.3	50.7
43.0	12.4	-	-	87.6	23.2	76.8	34.5	65.5	43.9	56.1
67.8	12.9	1.7	1.7	83.7	26.9	73.1	42.6	57.4	63.0	37.0
13.5	1.8	-	-	98.2	43.5	56.5	48.8	51.2	59.4	40.6
26.2	8.7	-	-	91.3	45.6	54.4	46.1	53.9	47.9	52.1
22.6	24.5	1.6	0.3	73.6	25.1	74.9	31.0	69.0	42.8	57.2
81.1	47.1	3.3	2.3	47.3	8.5	91.5	13.7	86.3	11.0	89.0
6.4	37.7	0.5	-	61.8	41.7	58.3	67.1	32.9	52.8	47.2
41.7	21.0	0.2	-	78.8	13.7	86.3	24.2	75.8	39.1	60.9
66.7	33.3	-	-	66.7	-	100.0	16.7	83.3	16.7	83.3
39.2	21.8	0.2	-	78.0	10.4	89.6	21.3	78.7	36.9	63.1
95.2	-	-	-	100.0	95.2	4.8	95.2	4.8	95.2	4.8
9.9	18.3	8.4	3.0	70.2	32.9	67.1	42.5	57.5	45.9	54.1
16.6	27.2	7.5	3.4	61.8	21.8	78.2	35.2	64.8	46.7	53.3
22.1	25.5	8.6	3.6	62.4	14.4	85.6	20.9	79.1	26.6	73.4
24.4	35.3	15.9	2.2	46.6	15.7	84.3	18.3	81.7	23.4	76.6

表 1 3 電力及燃氣供應業廠商空缺員工僱用條件概況

民國

項 目 別	空 缺 員 工 人 數	結構比	僱	
			最 低	
			國小	國中
總計	1354	100.0	-	-
主管及監督人員	2	0.1	-	-
辦公室監督人員	2	0.1	-	-
專業人員	256	18.9	-	-
工業及生產工程師	1	0.1	-	-
環境工程師	8	0.6	-	-
化學工程師	16	1.2	-	-
電機工程師	161	11.9	-	-
電子工程師	51	3.8	-	-
環境及職業衛生專業人員	1	0.1	-	-
財務專業人員	1	0.1	-	-
軟體與應用程式開發人員及分析師	16	1.2	-	-
法律專業人員	1	0.1	-	-
技術員及助理專業人員	305	22.5	-	-
物理及化學技術員	6	0.4	-	-
營建工程技術員	34	2.5	-	-
電機工程技術員	1	0.1	-	-
機械工程技術員	132	9.7	-	-
化學工程技術員	8	0.6	-	-
工業及生產技術員	5	0.4	-	-
其他工程科學技術員	9	0.7	-	-
製程控制技術員	2	0.1	-	-
環境及職業衛生技術員	2	0.1	-	-
會計、統計、數學及精算助理專業人員	23	1.7	-	-
商業銷售代表	72	5.3	-	-
法律及有關助理專業人員	11	0.8	-	-
事務支援人員	124	9.2	-	-
一般及文書事務員	108	8.0	-	-
顧客資訊事務人員	4	0.3	-	-
會計、統計及有關事務人員	7	0.5	-	-
生產、運輸及有關事務人員	1	0.1	-	-
人事事務人員	4	0.3	-	-
服務及銷售工作人員	1	0.1	-	-
保安服務工作人員	1	0.1	-	-
技藝有關工作人員、機械設備操作及組裝人員	666	49.2	-	-
建築物修整及有關工作人員	9	0.7	-	-
金屬鑄模、焊接、板金及有關工作人員	4	0.3	-	-
電力設備裝修人員	628	46.4	-	-
電子設備裝修人員	11	0.8	-	-
其他生產機械設備操作人員	14	1.0	-	-
基層技術工及勞力工	-	-	-	-
按員工規模分				
300人以上	1283	94.8	-	-
100人至299人	40	3.0	-	-
30人至99人	9	0.7	-	-
29人及以下	22	1.6	-	-

註：「專業人員」包括工程師及其他專技人員；「技藝有關工作人員、機械設備操作及組裝人員」包括生產操作人員及作業員。

一按職類及員工規模分

108年8月底

單位：人；%

用 條				件			
教 育 程 度				最 低 工 作 經 驗			
高中（職）	專科	大學及以上	不拘	1年～未滿3年	3年～未滿5年	5年以上	不拘
58.3	38.6	2.1	1.0	1.9	0.4	0.6	97.1
-	-	100.0	-	-	-	100.0	-
-	-	100.0	-	-	-	100.0	-
-	96.1	3.9	-	-	1.2	1.2	97.7
-	-	100.0	-	-	-	100.0	-
-	100.0	-	-	-	-	-	100.0
-	100.0	-	-	-	-	-	100.0
-	98.8	1.2	-	-	-	1.2	98.8
-	100.0	-	-	-	-	-	100.0
-	-	100.0	-	-	-	-	100.0
-	-	100.0	-	-	100.0	-	-
-	75.0	25.0	-	-	12.5	-	87.5
-	-	100.0	-	-	-	-	100.0
11.8	84.3	3.9	-	4.6	0.7	1.0	93.8
100.0	-	-	-	-	-	-	100.0
29.4	64.7	5.9	-	-	-	-	100.0
100.0	-	-	-	100.0	-	-	-
2.3	97.0	0.8	-	3.0	-	-	97.0
87.5	-	12.5	-	87.5	12.5	-	-
100.0	-	-	-	-	-	60.0	40.0
44.4	-	55.6	-	-	-	-	100.0
-	-	100.0	-	100.0	-	-	-
-	100.0	-	-	-	-	-	100.0
-	95.7	4.3	-	-	4.3	-	95.7
-	100.0	-	-	-	-	-	100.0
-	100.0	-	-	-	-	-	100.0
86.3	10.5	3.2	-	4.0	-	-	96.0
98.1	1.9	-	-	-	-	-	100.0
-	-	100.0	-	100.0	-	-	-
-	100.0	-	-	-	-	-	100.0
100.0	-	-	-	100.0	-	-	-
-	100.0	-	-	-	-	-	100.0
100.0	-	-	-	-	-	-	100.0
100.0	-	-	-	-	-	-	100.0
100.0	-	-	-	-	-	-	100.0
-	-	-	100.0	-	-	-	100.0
-	-	-	-	-	-	-	-
59.5	39.7	0.8	-	0.3	0.2	0.2	99.2
57.5	17.5	25.0	-	32.5	5.0	10.0	52.5
22.2	77.8	-	-	77.8	-	-	22.2
-	-	36.4	63.6	9.1	-	4.5	86.4

表 1 4 用水供應及污染整治業廠商空缺員工僱用條件概況

民國

項 目 別	空 缺 員 工 人 數	結構比	僱	
			最 低	
			國小	國中
總計	757	100.0	3.6	1.6
主管及監督人員	25	3.3	-	-
行政及商業經理人員	1	0.1	-	-
採礦、製造及營造監督人員	20	2.6	-	-
辦公室監督人員	4	0.5	-	-
專業人員	44	5.8	-	-
工業及生產工程師	1	0.1	-	-
環境工程師	11	1.5	-	-
機械工程師	2	0.3	-	-
化學工程師	4	0.5	-	-
電機工程師	20	2.6	-	-
電子工程師	1	0.1	-	-
財務專業人員	2	0.3	-	-
行政專業人員	2	0.3	-	-
法律專業人員	1	0.1	-	-
技術員及助理專業人員	144	19.0	-	-
物理及化學技術員	1	0.1	-	-
營建工程技術員	5	0.7	-	-
電機工程技術員	47	6.2	-	-
機械工程技術員	10	1.3	-	-
化學工程技術員	9	1.2	-	-
工業及生產技術員	12	1.6	-	-
其他工程科學技術員	6	0.8	-	-
製程控制技術員	7	0.9	-	-
環境及職業衛生技術員	16	2.1	-	-
會計、統計、數學及精算助理專業人員	6	0.8	-	-
商業銷售代表	25	3.3	-	-
事務支援人員	59	7.8	-	-
一般及文書事務員	40	5.3	-	-
銀行櫃員、收帳員及有關事務人員	4	0.5	-	-
會計、統計及有關事務人員	8	1.1	-	-
生產、運輸及有關事務人員	7	0.9	-	-
服務及銷售工作人員	-	-	-	-
技藝有關工作人員、機械設備操作及組裝人員	314	41.5	-	3.2
金屬鑄模、焊接、板金及有關工作人員	1	0.1	-	-
機械維修人員	121	16.0	-	-
電力設備裝修人員	29	3.8	-	-
化學及照相產品機械操作人員	1	0.1	-	-
紡織品、毛皮及皮革製品機械操作人員	7	0.9	-	-
其他生產機械設備操作人員	23	3.0	-	-
駕駛及有關工作人員	120	15.9	-	8.3
移運設備操作人員	12	1.6	-	-
基層技術工及勞力工	171	22.6	15.8	1.2
清潔工及幫工	17	2.2	-	-
採礦、營建、製造及運輸勞力工	8	1.1	-	25.0
廢棄物服務工及環境清掃工	146	19.3	18.5	-
按員工規模分				
300人以上	133	17.6	-	-
100人至299人	85	11.2	-	5.9
30人至99人	125	16.5	21.6	-
29人及以下	414	54.7	-	1.7

註：「專業人員」包括工程師及其他專技人員；「技藝有關工作人員、機械設備操作及組裝人員」包括生產操作人員及作業員。

一按職類及員工規模分

108年8月底

單位：人；%

用 度				條 件			
教 育 程 度				最 低 工 作 經 驗			
高中(職)	專科	大學及以上	不拘	1年~未滿3年	3年~未滿5年	5年以上	不拘
34.7	5.3	17.7	37.1	32.9	4.6	2.8	59.7
-	12.0	28.0	60.0	16.0	60.0	16.0	8.0
-	-	100.0	-	-	-	100.0	-
-	-	25.0	75.0	20.0	75.0	-	5.0
-	75.0	25.0	-	-	-	75.0	25.0
-	4.5	95.5	-	52.3	13.6	4.5	29.5
-	-	100.0	-	-	100.0	-	-
-	-	100.0	-	18.2	-	-	81.8
-	100.0	-	-	-	100.0	-	-
-	-	100.0	-	-	-	-	100.0
-	-	100.0	-	100.0	-	-	-
-	-	100.0	-	-	100.0	-	-
-	-	100.0	-	-	50.0	50.0	-
-	-	100.0	-	50.0	-	50.0	-
-	-	100.0	-	-	100.0	-	-
36.8	24.3	31.3	7.6	26.4	6.3	6.3	61.1
-	100.0	-	-	-	-	-	100.0
60.0	40.0	-	-	-	-	-	100.0
40.4	31.9	23.4	4.3	17.0	4.3	-	78.7
20.0	60.0	-	20.0	40.0	30.0	-	30.0
-	22.2	-	77.8	77.8	-	-	22.2
16.7	33.3	50.0	-	8.3	-	41.7	50.0
100.0	-	-	-	-	-	-	100.0
57.1	-	42.9	-	-	-	-	100.0
18.8	-	81.3	-	68.8	-	-	31.3
-	33.3	66.7	-	-	33.3	66.7	-
56.0	12.0	32.0	-	28.0	8.0	-	64.0
45.8	-	54.2	-	22.0	1.7	-	76.3
20.0	-	80.0	-	2.5	-	-	97.5
100.0	-	-	-	-	-	-	100.0
100.0	-	-	-	100.0	-	-	-
100.0	-	-	-	57.1	14.3	-	28.6
-	-	-	-	-	-	-	-
57.3	-	2.5	36.9	54.5	1.3	1.9	42.4
100.0	-	-	-	-	-	-	100.0
31.4	-	-	68.6	90.1	-	-	9.9
100.0	-	-	-	96.6	-	-	3.4
100.0	-	-	-	-	-	-	100.0
100.0	-	-	-	-	-	-	100.0
65.2	-	34.8	-	34.8	-	-	65.2
73.3	-	-	18.3	20.8	0.8	5.0	73.3
8.3	-	-	91.7	8.3	25.0	-	66.7
1.8	-	-	81.3	-	-	-	100.0
-	-	-	100.0	-	-	-	100.0
37.5	-	-	37.5	-	-	-	100.0
-	-	-	81.5	-	-	-	100.0
64.7	11.3	24.1	-	43.6	-	0.8	55.6
22.4	11.8	28.2	31.8	11.8	9.4	3.5	75.3
30.4	12.0	19.2	16.8	28.8	9.6	13.6	48.0
29.0	-	13.0	56.3	35.0	3.6	-	61.4

表 1 5 營建工程業廠商空缺員工僱用條件概況

民國

項 目 別	空 缺 員 工 人 數	結構比	僱	
			最 低	
			國小	國中
總計	12 701	100.0	-	2.1
主管及監督人員	394	3.1	-	-
行政及商業經理人員	1	0.0	-	-
採礦、製造及營造監督人員	382	3.0	-	-
辦公室監督人員	11	0.1	-	-
專業人員	1 049	8.3	-	-
工業及生產工程師	47	0.4	-	-
土木工程師	143	1.1	-	-
環境工程師	19	0.1	-	-
機械工程師	39	0.3	-	-
其他工程專業人員	18	0.1	-	-
電機工程師	275	2.2	-	-
電子工程師	7	0.1	-	-
電信工程師	3	0.0	-	-
建築師	11	0.1	-	-
測量師及製圖師	40	0.3	-	-
設計師	106	0.8	-	-
護理及助產專業人員	7	0.1	-	-
環境及職業衛生專業人員	219	1.7	-	-
行政專業人員	9	0.1	-	-
行銷、公關及技術銷售專業人員	90	0.7	-	-
軟體與應用程式開發人員及分析師	15	0.1	-	-
作家、新聞記者及語言學專業人員	1	0.0	-	-
技術員及助理專業人員	3 052	24.0	-	-
營建工程技術員	887	7.0	-	-
電機工程技術員	453	3.6	-	-
機械工程技術員	215	1.7	-	-
化學工程技術員	257	2.0	-	-
工業及生產技術員	132	1.0	-	-
製圖員	190	1.5	-	-
其他工程科學技術員	16	0.1	-	-
製程控制技術員	9	0.1	-	-
生命科學技術員及有關助理專業人員	12	0.1	-	-
環境及職業衛生技術員	70	0.6	-	-
會計、統計、數學及精算助理專業人員	42	0.3	-	-
商業銷售代表	311	2.4	-	-

註：「專業人員」包括工程師及其他專技人員；「技藝有關工作人員、機械設備操作及組裝人員」包括生產操作人員及作業員。

一按職類及員工規模分

108年8月底

單位：人；%

用 條				件			
教 育 程 度				最 低 工 作 經 驗			
高中(職)	專科	大學及以上	不拘	1年~未滿3年	3年~未滿5年	5年以上	不拘
19.9	13.3	12.3	52.4	32.0	19.6	6.7	41.8
-	69.3	30.5	0.3	20.8	35.3	30.5	13.5
-	-	100.0	-	-	-	100.0	-
-	69.6	30.4	-	21.5	36.1	28.5	13.9
-	63.6	27.3	9.1	-	9.1	90.9	-
-	29.7	52.5	17.7	40.1	27.5	11.2	21.3
-	12.8	87.2	-	34.0	59.6	2.1	4.3
-	28.0	72.0	-	5.6	58.7	3.5	32.2
-	26.3	73.7	-	-	73.7	-	26.3
-	-	100.0	-	-	97.4	-	2.6
-	11.1	88.9	-	-	22.2	66.7	11.1
-	27.6	32.4	40.0	73.8	6.9	-	19.3
-	100.0	-	-	-	-	-	100.0
-	100.0	-	-	-	100.0	-	-
-	-	100.0	-	-	100.0	-	-
-	65.0	35.0	-	-	35.0	-	65.0
-	46.2	53.8	-	83.0	12.3	4.7	-
-	100.0	-	-	-	-	-	100.0
-	25.6	40.6	33.8	25.6	24.7	40.2	9.6
-	-	100.0	-	11.1	11.1	66.7	11.1
-	33.3	66.7	-	48.9	2.2	-	48.9
-	33.3	60.0	6.7	33.3	20.0	-	46.7
-	-	-	100.0	-	-	-	100.0
16.2	32.0	27.9	23.9	25.1	16.0	6.6	52.3
7.3	20.5	48.3	23.9	24.5	3.2	6.3	66.1
25.4	19.0	6.6	49.0	34.7	21.4	7.5	36.4
24.2	29.3	6.0	40.5	1.4	7.0	-	91.6
14.0	70.4	15.6	-	2.7	62.3	-	35.0
72.0	9.8	18.2	-	20.5	-	1.5	78.0
-	37.4	36.3	26.3	37.4	25.8	-	36.8
75.0	-	-	25.0	75.0	25.0	-	-
55.6	-	44.4	-	-	44.4	-	55.6
-	-	16.7	83.3	-	-	-	100.0
11.4	11.4	68.6	8.6	37.1	31.4	4.3	27.1
-	14.3	85.7	-	14.3	9.5	11.9	64.3
-	61.1	38.9	-	8.7	31.2	28.0	32.2

表 1 5 營建工程業廠商空缺員工僱用條件概況

民國

項 目 別	空 缺 員 工 人 數	結構比	僱	
			最 低	
			國小	國中
採購員	268	2.1	-	-
法律及有關助理專業人員	4	0.0	-	-
資訊及通訊技術員	129	1.0	-	-
電信工程技術員	57	0.4	-	-
事務支援人員	260	2.0	-	-
一般及文書事務員	216	1.7	-	-
會計、統計及有關事務人員	21	0.2	-	-
生產、運輸及有關事務人員	22	0.2	-	-
人事事務人員	1	0.0	-	-
服務及銷售工作人員	-	-	-	-
技藝有關工作人員、機械設備操作及組裝人員	6 767	53.3	-	4.0
營建構造及有關工作人員	2 088	16.4	-	-
建築物修整及有關工作人員	814	6.4	-	1.1
油漆、建築物清潔及有關工作人員	3	0.0	-	100.0
金屬鑄模、焊接、板金及有關工作人員	230	1.8	-	98.7
鍛造、工具製造及有關工作人員	470	3.7	-	-
機械維修人員	448	3.5	-	-
電力設備裝修人員	1 680	13.2	-	1.1
電子設備裝修人員	13	0.1	-	92.3
金屬製造及表面處理設備操作人員	5	0.0	-	-
組裝人員	430	3.4	-	-
駕駛及有關工作人員	156	1.2	-	-
移運設備操作人員	430	3.4	-	0.9
基層技術工及勞力工	1 179	9.3	-	-
清潔工及幫工	31	0.2	-	-
採礦、營建、製造及運輸勞力工	1 070	8.4	-	-
其他基層技術工及勞力工	78	0.6	-	-
按員工規模分				
3 0 0 人 以 上	901	7.1	-	-
1 0 0 人至 2 9 9 人	341	2.7	-	13.5
3 0 人至 9 9 人	1 859	14.6	-	-
2 9 人及 以 下	9 600	75.6	-	2.4

註：「專業人員」包括工程師及其他專技人員；「技藝有關工作人員、機械設備操作及組裝人員」包括生產操作人員及作業員。

—按職類及員工規模分（續）

108年8月底

單位：人；%

用 途				條 件			
教 育 程 度				最 低 工 作 經 驗			
高中（職）	專科	大學及以上	不拘	1年～未滿3年	3年～未滿5年	5年以上	不拘
9.0	64.2	10.4	16.4	61.2	1.1	5.6	32.1
-	75.0	25.0	-	25.0	-	-	75.0
34.1	2.3	6.2	57.4	37.2	4.7	-	58.1
64.9	-	-	35.1	-	-	-	100.0
36.9	45.8	6.9	10.4	11.9	43.8	0.4	43.8
26.9	55.1	6.5	11.6	4.6	52.8	-	42.6
90.5	-	4.8	4.8	9.5	-	-	90.5
86.4	-	9.1	4.5	86.4	-	-	13.6
-	-	100.0	-	-	-	100.0	-
-	-	-	-	-	-	-	-
27.9	0.1	0.3	67.6	40.2	21.5	6.0	32.3
29.6	-	1.1	69.3	3.7	48.0	-	48.3
7.9	0.1	-	90.9	87.8	-	-	12.2
-	-	-	-	-	-	-	100.0
0.9	0.4	-	-	99.1	-	-	0.9
10.9	-	-	89.1	86.4	-	-	13.6
74.8	-	-	25.2	42.9	-	-	57.1
46.8	0.1	-	52.1	47.2	20.2	3.8	28.8
7.7	-	-	-	-	-	-	100.0
100.0	-	-	-	100.0	-	-	-
0.2	0.7	-	99.1	0.7	-	79.8	19.5
9.6	0.6	-	89.7	12.8	-	-	87.2
2.3	-	-	96.7	64.7	26.5	-	8.8
3.7	0.1	-	96.2	3.7	-	-	96.3
-	-	-	100.0	-	-	-	100.0
0.5	0.1	-	99.4	0.5	-	-	99.5
50.0	-	-	50.0	50.0	-	-	50.0
16.1	31.4	37.8	14.7	12.1	8.2	4.1	75.6
20.2	16.4	33.7	16.1	25.2	13.2	3.8	57.8
28.1	32.7	25.4	13.8	35.4	14.0	13.5	37.1
18.6	7.7	6.6	64.7	33.4	21.9	5.7	39.0

表 1 6 批發及零售業廠商空缺員工僱用條件概況

民國

項 目 別	空 缺 員 工 人 數	結構比	僱	
			最 低	
			國小	國中
總計	38 155	100.0	-	0.5
主管及監督人員	359	0.9	-	-
高階主管及總執行長	1	0.0	-	-
行政及商業經理人員	62	0.2	-	-
生產及專業服務經理人員	3	0.0	-	-
餐旅、零售及其他場所服務經理人員	10	0.0	-	-
採礦、製造及營造監督人員	7	0.0	-	-
辦公室監督人員	276	0.7	-	-
專業人員	3 321	8.7	-	-
生物、植物及動物學有關專業人員	12	0.0	-	-
工業及生產工程師	376	1.0	-	-
機械工程師	6	0.0	-	-
化學工程師	94	0.2	-	-
電機工程師	3	0.0	-	-
電子工程師	294	0.8	-	-
設計師	145	0.4	-	-
醫師等醫療專業人員	4	0.0	-	-
藥師	14	0.0	-	-
環境及職業衛生專業人員	3	0.0	-	-
未分類其他醫療保健專業人員	4	0.0	-	-
財務專業人員	6	0.0	-	-
行政專業人員	57	0.1	-	-
行銷、公關及技術銷售專業人員	1 054	2.8	-	-
軟體與應用程式開發人員及分析師	1 003	2.6	-	-
資料庫及網路專業人員	191	0.5	-	-
法律專業人員	18	0.0	-	-
作家、新聞記者及語言學專業人員	37	0.1	-	-
技術員及助理專業人員	12 660	33.2	-	-
電機工程技術員	254	0.7	-	-
電子工程技術員	66	0.2	-	-
機械工程技術員	14	0.0	-	-
化學工程技術員	440	1.2	-	-
工業及生產技術員	186	0.5	-	-
生命科學技術員及有關助理專業人員	152	0.4	-	-
醫學及病理檢驗技術員	4	0.0	-	-
護理助理專業人員	1	0.0	-	-
環境及職業衛生技術員	14	0.0	-	-
會計、統計、數學及精算助理專業人員	539	1.4	-	-
商業銷售代表	8 617	22.6	-	-
採購員	480	1.3	-	-
其他企業支援服務代理人	707	1.9	-	-
專業秘書	224	0.6	-	-
法律及有關助理專業人員	28	0.1	-	-

註：「專業人員」包括工程師及其他專技人員；「技藝有關工作人員、機械設備操作及組裝人員」包括生產操作人員及作業員。

一按職類及員工規模分

108年8月底

單位：人；%

用 程 度				條 件			
教 育 程 度				最 低 工 作 經 驗			
高中（職）	專科	大學及以上	不拘	1年～未滿3年	3年～未滿5年	5年以上	不拘
38.2	22.1	25.8	13.5	31.3	5.6	3.9	59.2
-	61.3	37.9	0.8	18.1	10.0	67.1	4.7
-	-	100.0	-	100.0	-	-	-
-	37.1	61.3	1.6	37.1	21.0	41.9	-
-	66.7	33.3	-	-	-	100.0	-
-	30.0	70.0	-	-	70.0	30.0	-
-	-	100.0	-	-	-	-	100.0
-	69.6	29.7	0.7	14.9	5.8	75.7	3.6
-	46.4	49.1	4.5	37.6	11.7	24.8	25.9
-	-	100.0	-	-	-	33.3	66.7
-	60.6	39.4	-	83.5	11.4	5.1	-
-	-	100.0	-	-	-	-	100.0
-	45.7	54.3	-	53.2	36.2	7.4	3.2
-	-	100.0	-	-	-	-	100.0
-	67.7	32.3	-	18.7	21.8	50.3	9.2
-	73.1	24.1	2.8	94.5	5.5	-	-
-	-	100.0	-	-	100.0	-	-
-	-	100.0	-	78.6	-	21.4	-
-	-	100.0	-	100.0	-	-	-
-	-	100.0	-	-	100.0	-	-
-	-	100.0	-	-	16.7	-	83.3
-	61.4	38.6	-	14.0	70.2	8.8	7.0
-	68.5	31.5	-	23.5	10.1	3.8	62.6
-	17.0	83.0	-	23.1	4.9	57.9	14.1
-	13.6	11.0	75.4	92.1	5.8	-	2.1
-	-	100.0	-	77.8	-	22.2	-
-	29.7	70.3	-	-	70.3	29.7	-
21.9	23.5	49.6	4.9	36.9	7.7	2.8	52.6
2.4	44.5	53.1	-	43.7	0.8	-	55.5
13.6	-	86.4	-	-	-	-	100.0
42.9	-	57.1	-	-	-	-	100.0
8.0	25.7	66.4	-	13.6	-	-	86.4
-	22.0	78.0	-	50.0	4.3	2.2	43.5
3.9	-	96.1	-	73.0	-	-	27.0
-	-	100.0	-	100.0	-	-	-
-	-	100.0	-	-	-	-	100.0
21.4	-	78.6	-	-	-	7.1	92.9
1.5	12.8	85.5	0.2	69.2	16.1	6.5	8.2
30.0	20.8	44.8	4.4	28.8	7.1	1.0	63.2
22.7	23.8	53.5	-	57.7	31.0	0.2	11.0
-	18.7	80.2	1.1	95.0	4.8	0.1	-
-	85.3	14.7	-	98.2	-	0.4	1.3
-	-	100.0	-	10.7	85.7	-	3.6

表 1 6 批發及零售業廠商空缺員工僱用條件概況

民國

項 目 別	空 缺 員 工 人 數	結構比	僱	
			最 低	
			國小	國中
其他藝術、文化及烹飪有關助理專業人員	121	0.3	-	-
資訊及通訊技術員	805	2.1	-	-
電信工程技術員	8	0.0	-	-
事務支援人員	3 894	10.2	-	-
一般及文書事務員	639	1.7	-	-
銀行櫃員、收帳員及有關事務人員	3	0.0	-	-
顧客資訊事務人員	1 103	2.9	-	-
會計、統計及有關事務人員	1 303	3.4	-	-
生產、運輸及有關事務人員	838	2.2	-	-
人事事務人員	8	0.0	-	-
服務及銷售工作人員	12 970	34.0	-	-
廚師	25	0.1	-	-
餐飲服務人員	355	0.9	-	-
美髮、美容及造型設計有關工作人員	960	2.5	-	-
銷售及展示工作人員	11 612	30.4	-	-
保安服務工作人員	18	0.0	-	-
技藝有關工作人員、機械設備操作及組裝人員	4 398	11.5	-	4.6
建築物修整及有關工作人員	275	0.7	-	-
金屬鑄模、焊接、板金及有關工作人員	137	0.4	-	-
鍛造、工具製造及有關工作人員	70	0.2	-	-
機械維修人員	911	2.4	-	-
電力設備裝修人員	135	0.4	-	-
電子設備裝修人員	180	0.5	-	-
食品製造及有關工作人員	472	1.2	-	-
成衣及有關工作人員	66	0.2	-	-
採礦及礦物處理設備操作人員	114	0.3	-	-
紡織品、毛皮及皮革製品機械操作人員	114	0.3	-	-
食品及有關產品機械操作人員	214	0.6	-	93.9
其他生產機械設備操作人員	433	1.1	-	-
組裝人員	616	1.6	-	-
駕駛及有關工作人員	661	1.7	-	-
基層技術工及勞力工	553	1.4	-	-
清潔工及幫工	375	1.0	-	-
採礦、營建、製造及運輸勞力工	114	0.3	-	-
其他基層技術工及勞力工	64	0.2	-	-
按員工規模分				
3 0 0 人 以 上	3 504	9.2	-	3.3
1 0 0 人至 2 9 9 人	4 094	10.7	-	-
3 0 人至 9 9 人	5 878	15.4	-	-
2 9 人及 以 下	24 679	64.7	-	0.3

註：「專業人員」包括工程師及其他專技人員；「技藝有關工作人員、機械設備操作及組裝人員」包括生產操作人員及作業員。

一按職類及員工規模分(續)

108年8月底

單位：人；%

用 途				條 件			
教 育 程 度				最 低 工 作 經 驗			
高中(職)	專科	大學及以上	不拘	1年~未滿3年	3年~未滿5年	5年以上	不拘
6.6	91.7	1.7	-	98.3	1.7	-	-
-	36.9	34.5	28.6	18.9	6.5	28.9	45.7
-	100.0	-	-	50.0	-	-	50.0
44.0	14.2	34.8	7.0	45.6	2.0	-	52.4
13.6	52.1	15.0	19.2	47.7	2.8	-	49.5
-	-	100.0	-	-	-	-	100.0
79.2	3.2	16.8	0.8	32.3	-	-	67.7
15.7	0.7	74.9	8.7	54.5	1.5	-	44.1
65.3	21.0	10.4	3.3	48.4	4.4	-	47.1
-	-	100.0	-	-	25.0	-	75.0
60.8	15.3	2.7	21.3	24.0	0.9	-	75.1
32.0	-	-	68.0	36.0	-	-	64.0
58.6	5.9	31.3	4.2	32.4	-	-	67.6
95.4	4.4	-	0.2	86.8	-	-	13.2
58.0	16.5	2.0	23.5	18.5	1.0	-	80.4
100.0	-	-	-	-	-	-	100.0
47.5	26.1	1.6	20.2	24.5	12.1	1.5	61.9
-	100.0	-	-	-	100.0	-	-
-	-	-	100.0	100.0	-	-	-
100.0	-	-	-	-	-	-	100.0
33.4	60.7	5.8	0.1	3.0	0.9	-	96.2
66.7	21.5	11.9	-	21.5	-	-	78.5
17.8	76.1	-	6.1	6.1	76.1	-	17.8
55.1	-	-	44.9	36.0	22.5	-	41.5
-	100.0	-	-	-	-	100.0	-
-	-	-	100.0	-	-	-	100.0
100.0	-	-	-	-	-	-	100.0
-	-	-	6.1	-	-	-	100.0
61.2	-	-	38.8	91.5	-	-	8.5
76.3	14.0	0.3	9.4	13.6	-	-	86.4
72.9	0.6	-	26.5	33.6	0.9	-	65.5
20.6	-	-	79.4	-	-	-	100.0
-	-	-	100.0	-	-	-	100.0
100.0	-	-	-	-	-	-	100.0
-	-	-	100.0	-	-	-	100.0
39.5	9.9	40.9	6.3	40.4	6.5	4.3	48.9
28.1	22.8	41.9	7.2	46.2	9.1	16.0	28.7
38.3	29.3	29.8	2.6	39.8	10.3	2.4	47.5
39.6	22.0	20.0	18.1	25.6	3.7	2.2	68.5

表 1 7 運輸及倉儲業廠商空缺員工僱用條件概況

民國

項 目 別	空 缺 員 工 人 數	結構比	僱	
			最 低	
			國小	國中
總計	7 677	100.0	0.4	7.3
主管及監督人員	41	0.5	-	-
行政及商業經理人員	10	0.1	-	-
生產及專業服務經理人員	1	0.0	-	-
辦公室監督人員	30	0.4	-	-
專業人員	145	1.9	-	-
工業及生產工程師	5	0.1	-	-
機械工程師	4	0.1	-	-
電機工程師	9	0.1	-	-
電子工程師	6	0.1	-	-
護理及助產專業人員	1	0.0	-	-
行政專業人員	31	0.4	-	-
行銷、公關及技術銷售專業人員	30	0.4	-	-
軟體與應用程式開發人員及分析師	52	0.7	-	-
資料庫及網路專業人員	2	0.0	-	-
法律專業人員	4	0.1	-	-
作家、新聞記者及語言學專業人員	1	0.0	-	-
技術員及助理專業人員	1 520	19.8	-	0.2
營建工程技術員	80	1.0	-	-
電機工程技術員	589	7.7	-	-
機械工程技術員	30	0.4	-	10.0
工業及生產技術員	18	0.2	-	-
船舶、航空器監管及有關技術員	193	2.5	-	-
環境及職業衛生技術員	13	0.2	-	-
會計、統計、數學及精算助理專業人員	53	0.7	-	-
商業銷售代表	327	4.3	-	-
採購員	28	0.4	-	-
其他企業支援服務代理人	19	0.2	-	-

註：「專業人員」包括工程師及其他專技人員；「技藝有關工作人員、機械設備操作及組裝人員」包括生產操作人員及作業員。

一按職類及員工規模分

108年8月底

單位：人；%

用 途				條 件			
教 育 程 度				最 低 工 作 經 驗			
高中（職）	專科	大學及以上	不拘	1年～未滿3年	3年～未滿5年	5年以上	不拘
21.6	6.3	12.1	52.3	14.4	2.8	2.6	80.1
12.2	34.1	53.7	-	22.0	12.2	63.4	2.4
-	-	100.0	-	-	-	100.0	-
-	-	100.0	-	-	-	100.0	-
16.7	46.7	36.7	-	30.0	16.7	50.0	3.3
-	22.1	77.9	-	22.1	13.8	28.3	35.9
-	-	100.0	-	-	100.0	-	-
-	25.0	75.0	-	25.0	-	25.0	50.0
-	33.3	66.7	-	-	33.3	-	66.7
-	16.7	83.3	-	-	-	16.7	83.3
-	-	100.0	-	100.0	-	-	-
-	87.1	12.9	-	6.5	-	-	93.5
-	-	100.0	-	56.7	20.0	20.0	3.3
-	-	100.0	-	17.3	11.5	55.8	15.4
-	-	100.0	-	100.0	-	-	-
-	-	100.0	-	-	-	100.0	-
-	-	100.0	-	-	-	-	100.0
13.2	13.7	32.7	40.3	7.0	8.6	3.0	81.3
95.0	2.5	2.5	-	-	-	-	100.0
11.0	0.5	11.0	77.4	0.2	16.5	-	83.4
6.7	3.3	80.0	-	3.3	60.0	-	36.7
66.7	5.6	27.8	-	11.1	5.6	16.7	66.7
0.5	3.1	96.4	-	4.1	1.0	8.3	86.5
38.5	30.8	15.4	15.4	15.4	-	-	84.6
-	28.3	71.7	-	1.9	15.1	22.6	60.4
11.0	45.9	34.9	8.3	23.9	0.6	3.1	72.5
10.7	-	85.7	3.6	7.1	-	-	92.9
-	68.4	31.6	-	10.5	-	15.8	73.7

表 1 7 運輸及倉儲業廠商空缺員工僱用條件概況

民國

項 目 別	空 缺 員 工 人 數	結構比	僱	
			最 低	
			國小	國中
專業秘書	136	1.8	-	-
法律及有關助理專業人員	1	0.0	-	-
資訊及通訊技術員	33	0.4	-	-
事務支援人員	1 864	24.3	-	0.3
一般及文書事務員	501	6.5	-	-
顧客資訊事務人員	356	4.6	-	-
會計、統計及有關事務人員	26	0.3	-	-
生產、運輸及有關事務人員	954	12.4	-	0.5
人事事務人員	16	0.2	-	-
未分類其他事務支援人員	11	0.1	-	-
服務及銷售工作人員	9	0.1	-	-
旅運服務及有關工作人員	4	0.1	-	-
銷售及展示工作人員	5	0.1	-	-
技藝有關工作人員、機械設備操作及組裝人員	3 834	49.9	0.8	14.5
建築物修整及有關工作人員	17	0.2	-	-
油漆、建築物清潔及有關工作人員	1	0	-	-
機械維修人員	132	1.7	-	-
電子設備裝修人員	3	0.0	-	-
其他生產機械設備操作人員	5	0.1	-	-
駕駛及有關工作人員	3 581	46.6	0.9	15.5
移運設備操作人員	88	1.1	-	-
船舶艙面水手及有關工作人員	7	0.1	-	-
基層技術工及勞力工	264	3.4	-	-
清潔工及幫工	43	0.6	-	-
採礦、營建、製造及運輸勞力工	198	2.6	-	-
廢棄物服務工及環境清掃工	1	0.0	-	-
其他基層技術工及勞力工	22	0.3	-	-
按員工規模分				
3 0 0 人 以 上	4 0 9 2	53.3	0.8	10.2
1 0 0 人至 2 9 9 人	1 0 3 0	13.4	0.1	8.4
3 0 人至 9 9 人	7 6 5	10.0	-	3.8
2 9 人及 以 下	1 7 9 0	23.3	-	1.6

註：「專業人員」包括工程師及其他專技人員；「技藝有關工作人員、機械設備操作及組裝人員」包括生產操作人員及作業員。

一按職類及員工規模分(續)

108年8月底

單位：人；%

用 度				條 件			
教 育 程 度				最 低 工 作 經 驗			
高中(職)	專科	大學及以上	不拘	1年~未滿3年	3年~未滿5年	5年以上	不拘
-	-	7.4	92.6	1.5	-	1.5	97.1
-	-	100.0	-	100.0	-	-	-
-	39.4	60.6	-	21.2	9.1	-	69.7
30.4	6.1	12.2	51.0	10.6	0.4	1.7	87.3
12.4	6.8	21.4	59.5	9.0	-	2.4	88.6
6.5	3.1	1.4	89.0	6.7	1.4	-	91.9
23.1	69.2	7.7	-	30.8	-	69.2	-
49.8	3.8	10.7	35.2	11.5	0.3	0.1	88.1
-	93.8	6.3	-	-	-	-	100.0
-	-	100.0	-	100.0	-	-	-
-	-	44.4	55.6	-	-	-	100.0
-	-	100.0	-	-	-	-	100.0
-	-	-	100.0	-	-	-	100.0
19.2	2.9	1.6	61.0	18.9	1.4	1.5	78.2
100.0	-	-	-	-	-	-	100.0
100.0	-	-	-	100.0	-	-	-
32.6	-	43.9	23.5	13.6	3.8	-	82.6
100.0	-	-	-	-	-	-	100.0
-	-	100.0	-	-	-	-	100.0
18.2	1.3	-	64.1	17.8	1.4	1.6	79.3
21.6	69.3	-	9.1	71.6	-	-	28.4
28.6	57.1	-	14.3	71.4	-	28.6	-
57.6	0.4	-	42.0	12.9	-	-	87.1
69.8	-	-	30.2	30.2	-	-	69.8
54.0	-	-	46.0	10.6	-	-	89.4
-	-	-	100.0	-	-	-	100.0
68.2	4.5	-	27.3	-	-	-	100.0
24.4	3.2	16.5	44.9	5.4	2.5	1.6	90.5
23.4	15.5	17.4	35.1	20.1	8.7	4.7	66.5
26.4	12.4	9.5	47.8	34.2	3.3	3.0	59.5
12.0	5.3	-	81.1	23.1	-	3.7	73.2

表 1 8 住宿及餐飲業廠商空缺員工僱用條件概況

民國

項 目 別	空 缺 人 數	結構比	僱	
			最 低	
			國小	國中
總計	18 641	100.0	-	6.4
主管及監督人員	242	1.3	-	-
行政及商業經理人員	8	0.0	-	-
餐旅、零售及其他場所服務經理人員	57	0.3	-	-
辦公室監督人員	177	0.9	-	-
專業人員	83	0.4	-	-
設計師	3	0.0	-	-
環境及職業衛生專業人員	5	0.0	-	-
營養師	49	0.3	-	-
行政專業人員	2	0.0	-	-
行銷、公關及技術銷售專業人員	11	0.1	-	-
軟體與應用程式開發人員及分析師	13	0.1	-	-
技術員及助理專業人員	409	2.2	-	-
電機工程技術員	13	0.1	-	-
電子工程技術員	1	0.0	-	-
化學工程技術員	2	0.0	-	-
環境及職業衛生技術員	48	0.3	-	-
會計、統計、數學及精算助理專業人員	23	0.1	-	-
商業銷售代表	291	1.6	-	-
採購員	15	0.1	-	-
其他企業支援服務代理人	1	0.0	-	-
運動及健身工作人員	2	0.0	-	-
其他藝術、文化及烹飪有關助理專業人員	1	0.0	-	-
資訊及通訊技術員	6	0.0	-	-
廣播及視聽技術員	6	0.0	-	-
事務支援人員	1 293	6.9	-	0.2
一般及文書事務員	601	3.2	-	-
顧客資訊事務人員	679	3.6	-	0.3
會計、統計及有關事務人員	4	0.0	-	-
生產、運輸及有關事務人員	8	0.0	-	-
人事事務人員	1	0.0	-	-
服務及銷售工作人員	14 769	79.2	-	7.8
廚師	4 277	22.9	-	21.6
餐飲服務人員	8 563	45.9	-	0.6
其他個人服務工作人員	7	0.0	-	-
銷售及展示工作人員	1 801	9.7	-	9.5
保安服務工作人員	121	0.6	-	-
技藝有關工作人員、機械設備操作及組裝人員	933	5.0	-	1.2
建築物修整及有關工作人員	1	0.0	-	-
機械維修人員	2	0.0	-	-
電力設備裝修人員	21	0.1	-	-
食品製造及有關工作人員	292	1.6	-	-
食品及有關產品機械操作人員	284	1.5	-	3.9
其他生產機械設備操作人員	9	0.0	-	-
駕駛及有關工作人員	324	1.7	-	-
基層技術工及勞力工	912	4.9	-	2.6
清潔工及幫工	492	2.6	-	4.9
其他基層技術工及勞力工	420	2.3	-	-
按員工規模分				
300人以上	1 914	10.3	-	2.1
100人至299人	1 709	9.2	-	3.4
30人至99人	2 838	15.2	-	1.0
29人及以下	12 180	65.3	-	8.7

註：「專業人員」包括工程師及其他專技人員；「技藝有關工作人員、機械設備操作及組裝人員」包括生產操作人員及作業員。

—按職類及員工規模分

108年8月底

單位：人；%

用 教 育 程 度				條 最 低 工 作 經 驗			
高中(職)	專科	大學及以上	不拘	1年~未滿3年	3年~未滿5年	5年以上	不拘
44.5	6.6	4.0	38.5	12.8	1.9	0.8	84.5
5.8	64.9	29.3	-	39.3	12.0	37.2	11.6
12.5	87.5	-	-	-	100.0	-	-
-	100.0	-	-	-	-	100.0	-
7.3	52.5	40.1	-	53.7	11.9	18.6	15.8
-	36.1	63.9	-	13.3	15.7	12.0	59.0
-	66.7	33.3	-	100.0	-	-	-
-	-	100.0	-	-	100.0	-	-
-	44.9	55.1	-	2.0	-	-	98.0
-	100.0	-	-	-	100.0	-	-
-	-	100.0	-	-	45.5	45.5	9.1
-	30.8	69.2	-	53.8	7.7	38.5	-
62.3	20.8	13.9	2.9	13.7	21.8	4.4	60.1
23.1	30.8	-	46.2	46.2	23.1	-	30.8
100.0	-	-	-	-	-	-	100.0
-	100.0	-	-	-	-	-	100.0
4.2	93.8	2.1	-	2.1	-	-	97.9
-	21.7	78.3	-	4.3	8.7	39.1	47.8
83.8	3.8	12.4	-	12.7	28.5	-	58.8
13.3	86.7	-	-	33.3	6.7	60.0	-
-	-	100.0	-	100.0	-	-	-
100.0	-	-	-	100.0	-	-	-
100.0	-	-	-	100.0	-	-	-
-	83.3	16.7	-	33.3	-	-	66.7
-	-	-	100.0	-	-	-	100.0
68.2	16.4	12.9	2.3	14.5	0.2	-	85.4
94.8	0.5	4.7	-	5.0	-	-	95.0
45.7	30.6	19.0	4.4	23.0	0.3	-	76.7
-	-	100.0	-	-	-	-	100.0
25.0	-	75.0	-	-	-	-	100.0
-	100.0	-	-	100.0	-	-	-
43.5	4.9	2.6	41.2	12.5	1.3	0.2	86.0
30.5	0.0	0.6	47.3	28.2	4.0	0.6	67.1
53.8	8.0	2.9	34.8	5.1	0.2	0.0	94.7
100.0	-	-	-	42.9	-	-	57.1
24.4	1.4	5.1	59.6	8.0	-	-	92.0
50.4	16.5	24.8	8.3	49.6	-	-	50.4
61.8	1.1	0.1	35.8	3.4	3.9	-	92.7
100.0	-	-	-	100.0	-	-	-
-	100.0	-	-	-	-	-	100.0
71.4	28.6	-	-	38.1	-	-	61.9
1.7	-	-	98.3	6.5	2.1	-	91.4
81.0	-	-	15.1	-	-	-	100.0
100.0	-	-	-	-	-	-	100.0
97.8	0.6	0.3	1.2	1.2	9.3	-	89.5
16.8	1.4	-	79.2	17.4	0.2	-	82.3
28.3	2.4	-	64.4	30.7	-	-	69.3
3.3	0.2	-	96.4	1.9	0.5	-	97.6
34.5	19.7	22.6	21.1	14.3	7.8	0.2	77.7
48.3	10.2	3.9	34.2	32.1	4.6	3.5	59.8
27.2	2.0	8.5	61.3	10.6	4.5	1.0	83.9
49.6	5.1	-	36.6	10.4	-	0.5	89.1

表 1 9 出版、影音製作、傳播及資通訊服務業廠商空缺員工僱用條件概況

民國

項 目 別	空 缺 員 工 人 數	結構比	僱	
			最 低	
			國小	國中
總計	7 323	100.0	-	-
主管及監督人員	254	3.5	-	-
行政及商業經理人員	103	1.4	-	-
生產及專業服務經理人員	5	0.1	-	-
辦公室監督人員	146	2.0	-	-
專業人員	3 850	52.6	-	-
電機工程師	20	0.3	-	-
電子工程師	153	2.1	-	-
電信工程師	40	0.5	-	-
設計師	61	0.8	-	-
護理及助產專業人員	3	0.0	-	-
財務專業人員	16	0.2	-	-
行政專業人員	120	1.6	-	-
行銷、公關及技術銷售專業人員	406	5.5	-	-
軟體與應用程式開發人員及分析師	2 311	31.6	-	-
資料庫及網路專業人員	155	2.1	-	-
法律專業人員	32	0.4	-	-
作家、新聞記者及語言學專業人員	378	5.2	-	-
廣播、電視及其他媒體播報員	44	0.6	-	-
其他創作及表演藝術人員	111	1.5	-	-
技術員及助理專業人員	2 327	31.8	-	-
電機工程技術員	15	0.2	-	-
電子工程技術員	143	2.0	-	-
護理助理專業人員	1	0.0	-	-
環境及職業衛生技術員	15	0.2	-	-
會計、統計、數學及精算助理專業人員	99	1.4	-	-
商業銷售代表	1 023	14.0	-	-
採購員	21	0.3	-	-
其他企業支援服務代理人	7	0.1	-	-
專業秘書	79	1.1	-	-
法律及有關助理專業人員	1	0.0	-	-

註：「專業人員」包括工程師及其他專技人員；「技藝有關工作人員、機械設備操作及組裝人員」包括生產操作人員及作業員。

一按職類及員工規模分

108年8月底

單位：人；%

用 教 育 程 度				條 件 最 低 工 作 經 驗			
高中(職)	專科	大學及以上	不拘	1年~未滿3年	3年~未滿5年	5年以上	不拘
7.9	13.3	72.4	6.5	43.6	13.3	6.0	37.0
-	5.1	94.9	-	21.3	37.0	40.2	1.6
-	-	100.0	-	35.9	6.8	57.3	-
-	40.0	60.0	-	-	60.0	40.0	-
-	7.5	92.5	-	11.6	57.5	28.1	2.7
1.2	10.0	82.6	6.3	50.5	17.0	5.9	26.5
-	55.0	45.0	-	55.0	-	45.0	-
-	-	100.0	-	37.9	19.6	11.1	31.4
-	30.0	70.0	-	77.5	15.0	7.5	-
-	16.4	54.1	29.5	65.6	1.6	-	32.8
-	100.0	-	-	-	-	100.0	-
-	-	100.0	-	50.0	-	50.0	-
-	2.5	97.5	-	30.8	35.8	12.5	20.8
-	22.7	76.6	0.7	57.1	20.0	8.4	14.5
0.0	6.3	85.4	8.2	51.8	12.1	5.3	30.8
-	17.4	82.6	-	65.8	24.5	2.6	7.1
-	-	100.0	-	93.8	-	6.3	-
-	13.0	86.2	0.8	45.8	35.2	0.8	18.3
100.0	-	-	-	-	-	-	100.0
-	27.9	47.7	24.3	25.2	38.7	5.4	30.6
11.4	12.9	69.1	6.5	38.8	9.5	4.8	46.9
13.3	-	40.0	46.7	40.0	-	-	60.0
39.2	4.2	56.6	-	71.3	-	-	28.7
-	-	100.0	-	100.0	-	-	-
-	100.0	-	-	40.0	-	-	60.0
-	4.0	96.0	-	43.4	53.5	3.0	-
5.9	8.5	72.6	13.0	43.1	11.7	10.1	35.1
19.0	4.8	76.2	-	19.0	57.1	4.8	19.0
-	-	100.0	-	-	100.0	-	-
-	-	100.0	-	6.3	-	-	93.7
-	-	100.0	-	-	-	100.0	-

表 1 9 出版、影音製作、傳播及資通訊服務業廠商空缺員工僱用條件概況

項 目 別	空 缺 員 工 人 數	結構比	僱	
			最 低	
			國小	國中
其他藝術、文化及烹飪有關助理專業人員	143	2.0	-	-
資訊及通訊技術員	706	9.6	-	-
廣播及視聽技術員	61	0.8	-	-
電信工程技術員	13	0.2	-	-
事務支援人員	480	6.6	-	-
一般及文書事務員	260	3.6	-	-
顧客資訊事務人員	139	1.9	-	-
會計、統計及有關事務人員	10	0.1	-	-
生產、運輸及有關事務人員	14	0.2	-	-
人事事務人員	50	0.7	-	-
未分類其他事務支援人員	7	0.1	-	-
服務及銷售工作人員	235	3.2	-	-
銷售及展示工作人員	226	3.1	-	-
個人照顧工作人員	7	0.1	-	-
保安服務工作人員	2	0.0	-	-
技藝有關工作人員、機械設備操作及組裝人員	157	2.1	-	-
手工藝工作人員	4	0.1	-	-
印刷及有關工作人員	1	0.0	-	-
電力設備裝修人員	1	0.0	-	-
電子設備裝修人員	133	1.8	-	-
食品製造及有關工作人員	4	0.1	-	-
移運設備操作人員	14	0.2	-	-
基層技術工及勞力工	20	0.3	-	-
採礦、營建、製造及運輸勞力工	2	0.0	-	-
其他基層技術工及勞力工	18	0.2	-	-
按員工規模分				
300人以上	2063	28.2	-	-
100人至299人	1919	26.2	-	-
30人至99人	1604	21.9	-	-
29人及以下	1737	23.7	-	-

註：「專業人員」包括工程師及其他專技人員；「技藝有關工作人員、機械設備操作及組裝人員」包括生產操作人員及作業員。

一按職類及員工規模分

108年8月底

單位：人；%

用 途				條 件			
教 育 程 度				最 低 工 作 經 驗			
高中(職)	專科	大學及以上	不拘	1年~未滿3年	3年~未滿5年	5年以上	不拘
39.2	2.8	58.0	-	7.0	0.7	-	92.3
9.1	22.2	67.8	0.8	38.1	3.5	0.6	57.8
18.0	42.6	29.5	9.8	24.6	4.9	-	70.5
100.0	-	-	-	-	-	-	100.0
22.7	25.0	48.1	4.2	43.1	1.0	-	55.8
19.6	16.2	64.2	-	28.8	1.2	-	70.0
41.7	20.1	38.1	-	53.2	-	-	46.8
-	100.0	-	-	100.0	-	-	-
-	85.7	14.3	-	85.7	14.3	-	-
-	56.0	4.0	40.0	58.0	-	-	42.0
-	-	100.0	-	100.0	-	-	-
57.4	17.0	9.8	15.7	29.8	-	-	70.2
59.7	17.7	6.2	16.4	27.9	-	-	72.1
-	-	100.0	-	100.0	-	-	-
-	-	100.0	-	-	-	-	100.0
13.4	73.2	10.2	3.2	10.8	-	-	89.2
75.0	-	-	25.0	100.0	-	-	-
100.0	-	-	-	100.0	-	-	-
-	100.0	-	-	-	-	-	100.0
2.3	85.7	12.0	-	6.0	-	-	94.0
-	-	-	100.0	100.0	-	-	-
100.0	-	-	-	-	-	-	100.0
10.0	-	-	90.0	-	-	-	100.0
100.0	-	-	-	-	-	-	100.0
-	-	-	100.0	-	-	-	100.0
5.8	12.9	71.2	10.0	57.9	14.3	8.0	19.8
3.6	10.2	82.4	3.8	42.2	22.6	10.9	24.3
20.2	11.7	57.4	10.8	37.5	9.4	4.2	48.9
3.7	18.5	76.5	1.2	34.0	5.5	-	60.6

表 2 0 金融及保險業廠商空缺員工僱用條件概況

民國

項 目 別	空 缺 員 工 人 數	結 構 比	僱	
			最 低	
			國 小	國 中
總計	8 393	100.0	-	-
主管及監督人員	358	4.3	-	-
高階主管及總執行長	4	0.0	-	-
行政及商業經理人員	157	1.9	-	-
生產及專業服務經理人員	32	0.4	-	-
辦公室監督人員	165	2.0	-	-
專業人員	1 720	20.5	-	-
數學、精算及統計學專業人員	127	1.5	-	-
護理及助產專業人員	12	0.1	-	-
財務專業人員	236	2.8	-	-
行政專業人員	212	2.5	-	-
行銷、公關及技術銷售專業人員	384	4.6	-	-
軟體與應用程式開發人員及分析師	581	6.9	-	-
資料庫及網路專業人員	109	1.3	-	-
法律專業人員	59	0.7	-	-
技術員及助理專業人員	4 091	48.7	-	-
電機工程技術員	1	0.0	-	-
生命科學技術員及有關助理專業人員	2	0.0	-	-
護理助理專業人員	1	0.0	-	-
證券金融交易員及經紀人	913	10.9	-	-
信用及貸款人員	137	1.6	-	-
會計、統計、數學及精算助理專業人員	292	3.5	-	-
財物及損失鑑價人員	3	0.0	-	-
保險代理人	1 150	13.7	-	-
商業銷售代表	957	11.4	-	-
採購員	8	0.1	-	-
買賣經紀人	2	0.0	-	-
其他企業支援服務代理人	7	0.1	-	-
專業秘書	6	0.1	-	-
法律及有關助理專業人員	114	1.4	-	-
資訊及通訊技術員	498	5.9	-	-
事務支援人員	1 870	22.3	-	-
一般及文書事務員	116	1.4	-	-
銀行櫃員、收帳員及有關事務人員	1 302	15.5	-	-
顧客資訊事務人員	165	2.0	-	-
會計、統計及有關事務人員	286	3.4	-	-
人事事務人員	1	0.0	-	-
服務及銷售工作人員	352	4.2	-	-
銷售及展示工作人員	352	4.2	-	-
技藝有關工作人員、機械設備操作及組裝人員	2	0.0	-	-
電力設備裝修人員	2	0.0	-	-
基層技術工及勞力工	-	-	-	-
按員工規模分				
3 0 0 人 以 上	6 734	80.2	-	-
1 0 0 人 至 2 9 9 人	1 488	17.7	-	-
3 0 人 至 9 9 人	155	1.8	-	-
2 9 人 及 以 下	16	0.2	-	-

註：「專業人員」包括工程師及其他專技人員；「技藝有關工作人員、機械設備操作及組裝人員」包括生產操作人員及作業員。

—按職類及員工規模分

108年8月底

單位：人；%

用 度				條 件			
教 育 程 度				最 低 工 作 經 驗			
高中（職）	專科	大學及以上	不拘	1年～未滿3年	3年～未滿5年	5年以上	不拘
8.1	15.8	75.7	0.4	24.4	29.1	8.7	37.8
0.6	3.1	96.4	-	8.9	31.3	58.4	1.4
-	-	100.0	-	-	-	100.0	-
-	3.2	96.8	-	-	45.2	54.8	-
-	-	100.0	-	-	3.1	96.9	-
1.2	3.6	95.2	-	19.4	24.2	53.3	3.0
-	2.7	97.0	0.3	18.7	42.0	24.0	15.4
-	-	100.0	-	43.3	25.2	29.1	2.4
-	100.0	-	-	83.3	-	16.7	-
-	-	100.0	-	17.4	15.7	3.8	63.1
-	0.5	99.5	-	25.9	31.1	35.4	7.5
-	2.9	97.1	-	18.5	22.1	56.5	2.9
-	3.8	95.2	1.0	7.9	79.3	10.5	2.2
-	-	100.0	-	35.8	22.9	1.8	39.4
-	-	100.0	-	6.8	27.1	15.3	50.8
8.5	14.7	76.2	0.6	33.5	36.2	2.6	27.6
-	100.0	-	-	-	-	-	100.0
100.0	-	-	-	-	-	-	100.0
-	100.0	-	-	100.0	-	-	-
7.9	39.6	49.7	2.7	47.1	4.6	2.5	45.8
48.2	7.3	44.5	-	59.1	7.3	7.3	26.3
1.0	-	99.0	-	79.5	7.5	1.4	11.6
-	-	100.0	-	-	-	-	100.0
0.1	1.8	98.1	-	1.0	96.8	0.4	1.7
21.2	13.5	65.3	-	24.8	21.1	2.0	52.1
-	-	100.0	-	75.0	12.5	12.5	-
-	-	100.0	-	-	-	-	100.0
-	14.3	85.7	-	14.3	85.7	-	-
-	-	100.0	-	66.7	16.7	-	16.7
-	-	100.0	-	83.3	2.6	0.9	13.2
-	15.5	84.5	-	54.4	16.5	9.0	20.1
1.6	34.4	63.9	0.2	14.6	5.3	0.3	79.8
6.9	31.9	61.2	-	27.6	4.3	-	68.1
-	39.9	60.1	-	12.8	1.3	-	85.9
6.1	32.1	61.8	-	9.7	7.9	-	82.4
3.8	11.9	82.9	1.4	20.3	22.4	1.7	55.6
-	-	100.0	-	-	-	-	100.0
86.6	6.0	7.4	-	13.1	6.8	-	80.1
86.6	6.0	7.4	-	13.1	6.8	-	80.1
50.0	50.0	-	-	100.0	-	-	-
50.0	50.0	-	-	100.0	-	-	-
-	-	-	-	-	-	-	-
8.3	18.2	73.0	0.5	23.1	32.4	4.5	39.9
7.1	4.7	88.2	-	28.2	14.6	28.2	29.0
13.5	18.1	68.4	-	40.6	27.1	3.9	28.4
12.5	-	87.5	-	18.8	-	12.5	68.8

表 2 1 不動產業廠商空缺員工僱用條件概況

民國

項 目 別	空 缺 員 工 人 數	結 構 比	僱	
			最 低	
			國 小	國 中
總計	5 798	100.0	-	1.3
主管及監督人員	453	7.8	-	-
行政及商業經理人員	191	3.3	-	-
生產及專業服務經理人員	2	0.0	-	-
採礦、製造及營造監督人員	23	0.4	-	-
辦公室監督人員	237	4.1	-	-
專業人員	143	2.5	-	-
電機工程師	15	0.3	-	-
建築師	8	0.1	-	-
都市及交通規劃師	33	0.6	-	-
測量師及製圖師	10	0.2	-	-
設計師	5	0.1	-	-
行政專業人員	9	0.2	-	-
行銷、公關及技術銷售專業人員	20	0.3	-	-
軟體與應用程式開發人員及分析師	18	0.3	-	-
資料庫及網路專業人員	23	0.4	-	-
法律專業人員	2	0.0	-	-
技術員及助理專業人員	4 491	77.5	-	-
營建工程技術員	274	4.7	-	-
電機工程技術員	247	4.3	-	-
環境及職業衛生技術員	50	0.9	-	-
會計、統計、數學及精算助理專業人員	30	0.5	-	-
商業銷售代表	231	4.0	-	-
採購員	19	0.3	-	-
不動產經紀人	3 289	56.7	-	-
專業秘書	337	5.8	-	-
法律及有關助理專業人員	10	0.2	-	-
資訊及通訊技術員	4	0.1	-	-
事務支援人員	610	10.5	-	12.0
一般及文書事務員	244	4.2	-	-
顧客資訊事務人員	358	6.2	-	20.4
會計、統計及有關事務人員	8	0.1	-	-
服務及銷售工作人員	12	0.2	-	-
餐飲服務人員	9	0.2	-	-
銷售及展示工作人員	3	0.1	-	-
技藝有關工作人員、機械設備操作及組裝人員	77	1.3	-	-
電力設備裝修人員	77	1.3	-	-
基層技術工及勞力工	12	0.2	-	-
清潔工及幫工	12	0.2	-	-
按員工規模分				
300人以上	1 004	17.3	-	7.3
100人至299人	41	0.7	-	-
30人至99人	506	8.7	-	-
29人及以下	4 247	73.2	-	-

註：「專業人員」包括工程師及其他專技人員；「技藝有關工作人員、機械設備操作及組裝人員」包括生產操作人員及作業員。

一按職類及員工規模分

108年8月底

單位：人；%

用 教 育 程 度				條 最 低 工 作 經 驗			
高中（職）	專科	大學及以上	不拘	1年～未滿3年	3年～未滿5年	5年以上	不拘
17.0	20.7	39.6	21.4	14.6	3.1	7.0	75.2
-	8.6	91.4	-	48.1	1.8	50.1	-
-	-	100.0	-	-	-	100.0	-
-	-	100.0	-	-	-	100.0	-
-	100.0	-	-	100.0	-	-	-
-	6.8	93.2	-	82.3	3.4	14.3	-
-	27.3	72.7	-	19.6	58.0	11.2	11.2
-	100.0	-	-	-	100.0	-	-
-	-	100.0	-	100.0	-	-	-
-	-	100.0	-	6.1	93.9	-	-
-	80.0	20.0	-	80.0	20.0	-	-
-	-	100.0	-	-	40.0	60.0	-
-	-	100.0	-	22.2	22.2	55.6	-
-	30.0	70.0	-	40.0	-	30.0	30.0
-	55.6	44.4	-	-	44.4	-	55.6
-	-	100.0	-	-	100.0	-	-
-	-	100.0	-	-	-	100.0	-
19.9	18.5	34.2	27.4	12.6	2.0	3.5	82.0
-	0.7	99.3	-	-	0.7	2.9	96.4
30.8	66.0	3.2	-	41.7	24.3	3.2	30.8
-	-	100.0	-	88.0	-	-	12.0
-	26.7	73.3	-	26.7	46.7	26.7	-
10.8	2.6	86.6	-	86.6	-	-	13.4
47.4	-	52.6	-	47.4	52.6	-	-
23.8	15.8	23.0	37.4	0.1	-	-	99.9
-	39.2	60.8	-	58.5	-	39.2	2.4
-	-	100.0	-	-	-	-	100.0
-	-	100.0	-	-	100.0	-	-
0.3	48.2	39.5	-	6.1	-	1.3	92.6
0.8	18.0	81.1	-	0.8	-	3.3	95.9
-	69.8	9.8	-	9.8	-	-	90.2
-	-	100.0	-	-	-	-	100.0
100.0	-	-	-	-	-	-	100.0
100.0	-	-	-	-	-	-	100.0
100.0	-	-	-	1.3	-	-	98.7
100.0	-	-	-	1.3	-	-	98.7
-	-	-	100.0	-	-	-	100.0
-	-	-	100.0	-	-	-	100.0
1.4	81.9	2.0	7.5	0.2	0.6	0.8	98.4
29.3	17.1	53.7	-	9.8	34.1	19.5	36.6
32.0	18.4	49.6	-	29.1	20.0	13.8	37.2
18.7	6.6	47.2	27.5	16.4	1.4	7.6	74.7

表 2 2 專業、科學及技術服務業廠商空缺員工僱用條件概況

民國

項 目 別	空 缺 工 數	結構比	僱	
			最 低	
			國小	國中
總計	8 691	100.0	-	-
主管及監督人員	435	5.0	-	-
行政及商業經理人員	104	1.2	-	-
生產及專業服務經理人員	198	2.3	-	-
採礦、製造及營造監督人員	10	0.1	-	-
辦公室監督人員	123	1.4	-	-
專業人員	2 449	28.2	-	-
物理、化學及地球科學專業人員	10	0.1	-	-
數學、精算及統計學專業人員	74	0.9	-	-
生物、植物及動物學有關專業人員	48	0.6	-	-
工業及生產工程師	59	0.7	-	-
土木工程師	159	1.8	-	-
環境工程師	10	0.1	-	-
機械工程師	114	1.3	-	-
化學工程師	252	2.9	-	-
其他工程專業人員	1	0.0	-	-
電機工程師	67	0.8	-	-
電子工程師	287	3.3	-	-
建築師	55	0.6	-	-
測量師及製圖師	15	0.2	-	-
設計師	311	3.6	-	-
護理及助產專業人員	4	0.0	-	-
環境及職業衛生專業人員	67	0.8	-	-
財務專業人員	93	1.1	-	-
行政專業人員	337	3.9	-	-
行銷、公關及技術銷售專業人員	241	2.8	-	-
軟體與應用程式開發人員及分析師	199	2.3	-	-
法律專業人員	8	0.1	-	-
作家、新聞記者及語言學專業人員	2	0.0	-	-
其他創作及表演藝術人員	36	0.4	-	-
技術員及助理專業人員	3 628	41.7	-	-
營建工程技術員	133	1.5	-	-
電機工程技術員	77	0.9	-	-
電子工程技術員	15	0.2	-	-
機械工程技術員	115	1.3	-	-
化學工程技術員	271	3.1	-	-
工業及生產技術員	170	2.0	-	-
製圖員	346	4.0	-	-
其他工程科學技術員	80	0.9	-	-
製程控制技術員	4	0.0	-	-
環境及職業衛生技術員	54	0.6	-	-
會計、統計、數學及精算助理專業人員	446	5.1	-	-
商業銷售代表	805	9.3	-	-

註：「專業人員」包括工程師及其他專技人員；「技藝有關工作人員、機械設備操作及組裝人員」包括生產操作人員及作業員。

一按職類及員工規模分

108年8月底

單位：人；%

用 條				件			
教 育 程 度				最 低 工 作 經 驗			
高中（職）	專科	大學及以上	不拘	1年~未滿3年	3年~未滿5年	5年以上	不拘
13.8	20.6	58.1	7.4	28.9	16.2	6.8	48.2
-	5.5	94.0	0.5	3.4	16.1	69.2	11.3
-	2.9	97.1	-	4.8	6.7	65.4	23.1
-	-	99.0	1.0	-	-	100.0	-
-	-	100.0	-	10.0	20.0	70.0	-
-	17.1	82.9	-	7.3	49.6	22.8	20.3
-	12.2	87.5	0.3	37.5	28.7	10.3	23.6
-	-	100.0	-	-	30.0	-	70.0
-	-	100.0	-	-	100.0	-	-
-	77.1	22.9	-	85.4	8.3	2.1	4.2
-	27.1	72.9	-	45.8	37.3	1.7	15.3
-	29.6	70.4	-	49.7	23.3	13.8	13.2
-	-	100.0	-	10.0	-	10.0	80.0
-	3.5	96.5	-	32.5	3.5	0.9	63.2
-	-	100.0	-	8.3	19.4	32.1	40.1
-	-	100.0	-	100.0	-	-	-
-	23.9	76.1	-	38.8	38.8	9.0	13.4
-	1.4	95.8	2.8	41.5	23.7	9.8	25.1
-	27.3	72.7	-	-	87.3	12.7	-
-	100.0	-	-	100.0	-	-	-
-	10.9	89.1	-	51.1	36.3	9.6	2.9
-	100.0	-	-	100.0	-	-	-
-	31.3	68.7	-	49.3	9.0	6.0	35.8
-	2.2	97.8	-	-	87.1	12.9	-
-	-	100.0	-	52.8	3.3	-	43.9
-	18.7	81.3	-	38.2	27.0	17.4	17.4
-	1.0	99.0	-	29.6	36.7	8.0	25.6
-	-	100.0	-	75.0	-	-	25.0
-	-	100.0	-	100.0	-	-	-
-	100.0	-	-	50.0	50.0	-	-
11.9	20.7	55.4	12.1	30.5	8.6	0.9	60.1
5.3	15.8	78.9	-	33.8	1.5	2.3	62.4
53.2	11.7	35.1	-	-	18.2	1.3	80.5
53.3	33.3	13.3	-	6.7	-	-	93.3
7.0	2.6	30.4	60.0	90.4	-	-	9.6
1.5	46.9	51.7	-	48.7	7.4	-	43.9
1.8	69.4	21.2	7.6	14.1	45.3	-	40.6
-	-	100.0	-	37.6	0.9	-	61.6
55.0	2.5	42.5	-	2.5	2.5	-	95.0
100.0	-	-	-	100.0	-	-	-
37.0	42.6	13.0	7.4	9.3	-	-	90.7
-	11.0	89.0	-	5.8	2.2	-	91.9
16.3	7.8	47.0	28.9	32.4	7.2	3.0	57.4

表 2 2 專業、科學及技術服務業廠商空缺員工僱用條件概況

民國

項 目 別	空 缺 員 工 人 數	結構比	僱	
			最 低	
			國小	國中
採購員	72	0.8	-	-
其他企業支援服務代理人	58	0.7	-	-
專業秘書	62	0.7	-	-
法律及有關助理專業人員	23	0.3	-	-
運動及健身工作人員	8	0.1	-	-
攝影師	16	0.2	-	-
其他藝術、文化及烹飪有關助理專業人員	565	6.5	-	-
資訊及通訊技術員	255	2.9	-	-
廣播及視聽技術員	53	0.6	-	-
事務支援人員	1 328	15.3	-	-
一般及文書事務員	215	2.5	-	-
顧客資訊事務人員	417	4.8	-	-
會計、統計及有關事務人員	399	4.6	-	-
生產、運輸及有關事務人員	24	0.3	-	-
人事事務人員	24	0.3	-	-
未分類其他事務支援人員	249	2.9	-	-
服務及銷售工作人員	264	3.0	-	-
廚師	68	0.8	-	-
餐飲服務人員	67	0.8	-	-
美髮、美容及造型設計有關工作人員	2	0.0	-	-
銷售及展示工作人員	101	1.2	-	-
保安服務工作人員	26	0.3	-	-
技藝有關工作人員、機械設備操作及組裝人員	498	5.7	-	-
金屬鑄模、焊接、板金及有關工作人員	81	0.9	-	-
機械維修人員	89	1.0	-	-
電力設備裝修人員	182	2.1	-	-
成衣及有關工作人員	77	0.9	-	-
紡織品、毛皮及皮革製品機械操作人員	12	0.1	-	-
食品及有關產品機械操作人員	39	0.4	-	-
組裝人員	1	0.0	-	-
駕駛及有關工作人員	17	0.2	-	-
基層技術工及勞力工	89	1.0	-	-
清潔工及幫工	80	0.9	-	-
採礦、營建、製造及運輸勞力工	5	0.1	-	-
其他基層技術工及勞力工	4	0.0	-	-
按員工規模分				
300人以上	1 103	12.7	-	-
100人至299人	1 143	13.2	-	-
30人至99人	2 353	27.1	-	-
29人及以下	4 092	47.1	-	-

註：「專業人員」包括工程師及其他專技人員；「技藝有關工作人員、機械設備操作及組裝人員」包括生產操作人員及作業員。

一按職類及員工規模分（續）

108年8月底

單位：人；%

用 條				件			
教 育 程 度				最 低 工 作 經 驗			
高中（職）	專科	大學及以上	不拘	1年~未滿3年	3年~未滿5年	5年以上	不拘
6.9	5.6	87.5	-	40.3	2.8	-	56.9
-	41.4	58.6	-	55.2	-	-	44.8
-	29.0	71.0	-	11.3	41.9	-	46.8
-	47.8	52.2	-	47.8	34.8	4.3	13.0
-	62.5	37.5	-	100.0	-	-	-
-	100.0	-	-	-	100.0	-	-
20.5	41.2	38.2	-	37.3	0.4	-	62.3
15.3	1.2	36.9	46.7	22.4	13.7	0.8	63.1
-	30.2	69.8	-	30.2	69.8	-	-
35.6	29.4	32.6	2.4	18.8	0.7	0.1	80.4
-	11.2	87.4	1.4	0.9	-	0.5	98.6
16.8	65.7	12.5	5.0	27.1	0.2	-	72.7
69.2	16.3	14.5	-	0.5	-	-	99.5
8.3	25.0	33.3	33.3	25.0	33.3	-	41.7
-	87.5	12.5	-	12.5	-	-	87.5
50.2	-	49.8	-	49.8	-	-	50.2
22.7	9.8	15.9	51.5	44.3	7.2	-	48.5
11.8	-	-	88.2	60.3	4.4	-	35.3
59.7	-	-	40.3	9.0	23.9	-	67.2
-	100.0	-	-	100.0	-	-	-
11.9	23.8	15.8	48.5	58.4	-	-	41.6
-	-	100.0	-	34.6	-	-	65.4
35.1	61.2	3.2	0.4	9.8	58.8	0.4	30.9
-	100.0	-	-	-	100.0	-	-
-	100.0	-	-	-	91.0	-	9.0
68.7	31.3	-	-	-	29.7	-	70.3
-	100.0	-	-	-	100.0	-	-
91.7	8.3	-	-	8.3	-	-	91.7
100.0	-	-	-	82.1	-	-	17.9
-	-	100.0	-	100.0	-	-	-
-	-	88.2	11.8	88.2	-	11.8	-
73.0	-	-	27.0	62.9	-	-	37.1
70.0	-	-	30.0	70.0	-	-	30.0
100.0	-	-	-	-	-	-	100.0
100.0	-	-	-	-	-	-	100.0
11.7	7.0	70.4	10.9	22.1	16.0	6.9	55.0
14.3	15.6	64.7	5.4	37.3	13.4	9.3	40.1
11.4	25.2	56.2	7.1	33.1	16.6	14.3	36.0
15.7	23.1	54.1	7.1	25.9	16.8	1.7	55.7

表 2 3 支援服務業廠商空缺員工僱用條件概況

民國

項 目 別	空 缺 員 工 人 數	結構比	僱	
			最 低	
			國小	國中
總計	13 286	100.0	1.1	6.3
主管及監督人員	62	0.5	-	-
行政及商業經理人員	1	0.0	-	-
辦公室監督人員	61	0.5	-	-
專業人員	409	3.1	-	-
工業及生產工程師	3	0.0	-	-
電機工程師	15	0.1	-	-
環境及職業衛生專業人員	2	0.0	-	-
行政專業人員	39	0.3	-	-
行銷、公關及技術銷售專業人員	259	1.9	-	-
軟體與應用程式開發人員及分析師	73	0.5	-	-
資料庫及網路專業人員	18	0.1	-	-
技術員及助理專業人員	1 703	12.8	-	1.6
電機工程技術員	49	0.4	-	-
電子工程技術員	207	1.6	-	-
機械工程技術員	11	0.1	-	-
化學工程技術員	1	0.0	-	-
工業及生產技術員	90	0.7	-	31.1
其他工程科學技術員	216	1.6	-	-
生命科學技術員及有關助理專業人員	4	0.0	-	-
護理助理專業人員	2	0.0	-	-
環境及職業衛生技術員	49	0.4	-	-
會計、統計、數學及精算助理專業人員	92	0.7	-	-
商業銷售代表	637	4.8	-	-
採購員	21	0.2	-	-
其他企業支援服務代理人	2	0.0	-	-
專業秘書	253	1.9	-	-
法律及有關助理專業人員	1	0.0	-	-
資訊及通訊技術員	68	0.5	-	-
事務支援人員	1 724	13.0	-	-
一般及文書事務員	327	2.5	-	-
顧客資訊事務員	484	3.6	-	-

註：「專業人員」包括工程師及其他專技人員；「技藝有關工作人員、機械設備操作及組裝人員」包括生產操作人員及作業員。

一按職類及員工規模分

108年8月底

單位：人；%

用 條				件			
教 育 程 度				最 低 工 作 經 驗			
高中(職)	專科	大學及以上	不拘	1年~未滿3年	3年~未滿5年	5年以上	不拘
48.3	5.6	15.1	23.6	27.7	1.5	0.2	70.5
35.5	-	64.5	-	16.1	6.5	41.9	35.5
-	-	100.0	-	-	-	100.0	-
36.1	-	63.9	-	16.4	6.6	41.0	36.1
-	4.6	95.4	-	72.6	15.2	-	12.2
-	-	100.0	-	-	100.0	-	-
-	26.7	73.3	-	26.7	73.3	-	-
-	100.0	-	-	100.0	-	-	-
-	17.9	82.1	-	76.9	23.1	-	-
-	2.3	97.7	-	79.5	1.2	-	19.3
-	-	100.0	-	75.3	24.7	-	-
-	-	100.0	-	-	100.0	-	-
39.9	19.6	34.1	4.8	31.8	3.2	0.3	64.8
98.0	-	2.0	-	20.4	-	2.0	77.6
80.2	-	19.8	-	-	-	-	100.0
63.6	36.4	-	-	-	36.4	-	63.6
-	-	100.0	-	-	100.0	-	-
63.3	3.3	2.2	-	21.1	2.2	-	76.7
85.2	-	0.9	13.9	0.9	5.1	-	94.0
-	-	100.0	-	100.0	-	-	-
100.0	-	-	-	100.0	-	-	-
-	83.7	4.1	12.2	-	-	-	100.0
23.9	-	76.1	-	77.2	-	-	22.8
27.3	15.2	51.8	5.7	59.5	0.9	0.5	39.1
19.0	71.4	9.5	-	71.4	-	-	28.6
100.0	-	-	-	-	-	-	100.0
5.5	60.1	30.8	3.6	6.7	-	0.4	92.9
-	-	100.0	-	100.0	-	-	-
-	30.9	69.1	-	30.9	44.1	-	25.0
36.6	12.9	35.0	15.4	50.8	2.3	-	47.0
29.1	31.5	33.3	6.1	49.5	8.0	-	42.5
73.8	20.9	3.3	2.1	26.7	2.7	-	70.7

表 2 3 支援服務業廠商空缺員工僱用條件概況

民國

項 目 別	空 缺 員 工 人 數	結構比	僱	
			最 低	
			國小	國中
會計、統計及有關事務人員	102	0.8	-	-
生產、運輸及有關事務人員	385	2.9	-	-
人事事務人員	226	1.7	-	-
未分類其他事務支援人員	200	1.5	-	-
服務及銷售工作人員	4 747	35.7	2.2	13.2
旅運服務及有關工作人員	24	0.2	-	-
建築物管理員	127	1.0	-	-
銷售及展示工作人員	407	3.1	-	-
個人照顧工作人員	265	2.0	-	-
保安服務工作人員	3 924	29.5	2.7	16.0
技藝有關工作人員、機械設備操作及組裝人員	3 064	23.1	-	3.9
金屬鑄模、焊接、板金及有關工作人員	13	0.1	-	-
鍛造、工具製造及有關工作人員	236	1.8	-	-
機械維修人員	11	0.1	-	-
印刷及有關工作人員	198	1.5	-	-
電力設備裝修人員	8	0.1	-	-
電子設備裝修人員	290	2.2	-	-
未分類其他技藝有關工作人員	62	0.5	-	-
食品及有關產品機械操作人員	427	3.2	-	-
其他生產機械設備操作人員	487	3.7	-	5.7
組裝人員	1 158	8.7	-	8.0
駕駛及有關工作人員	174	1.3	-	-
基層技術工及勞力工	1 577	11.9	2.9	3.6
清潔工及幫工	1 138	8.6	4.0	4.7
採礦、營建、製造及運輸勞力工	362	2.7	-	-
廢棄物服務工及環境清掃工	45	0.3	-	4.4
其他基層技術工及勞力工	32	0.2	-	-
按員工規模分				
300人 以上	5 595	42.1	2.0	3.8
100人至299人	2 184	16.4	1.6	15.8
30人至99人	2 767	20.8	-	4.5
29人及 以下	2 740	20.6	-	5.5

註：「專業人員」包括工程師及其他專技人員；「技藝有關工作人員、機械設備操作及組裝人員」包括生產操作人員及作業員。

一按職類及員工規模分

108年8月底

單位：人；%

用 條 件				用 條 件			
教 育 程 度				最 低 工 作 經 驗			
高中(職)	專科	大學及以上	不拘	1年~未滿3年	3年~未滿5年	5年以上	不拘
1.0	-	99.0	-	100.0	-	-	-
36.9	1.3	0.5	61.3	30.6	-	-	69.4
15.9	6.2	77.9	-	72.6	-	-	27.4
-	-	100.0	-	100.0	-	-	-
66.4	3.1	5.7	9.4	24.4	0.7	-	74.9
-	45.8	54.2	-	100.0	-	-	-
76.4	22.8	-	0.8	66.1	-	-	33.9
46.2	-	53.8	-	78.6	-	-	21.4
-	-	-	100.0	10.9	-	-	89.1
73.0	2.8	1.0	4.6	17.9	0.8	-	81.3
49.4	0.6	3.9	42.1	14.7	0.2	-	85.1
-	-	-	100.0	100.0	-	-	-
-	-	-	100.0	-	-	-	100.0
72.7	-	-	27.3	-	54.5	-	45.5
100.0	-	-	-	100.0	-	-	-
-	25.0	-	75.0	-	-	-	100.0
100.0	-	-	-	-	-	-	100.0
61.3	-	-	38.7	-	-	-	100.0
53.2	-	-	46.8	0.7	-	-	99.3
12.9	-	-	81.3	7.2	-	-	92.8
48.7	1.5	9.2	32.6	5.3	-	-	94.7
71.8	-	8.6	19.5	80.5	-	-	19.5
26.8	-	-	66.8	22.4	-	-	77.6
31.0	-	-	60.3	29.8	-	-	70.2
16.3	-	-	83.7	4.1	-	-	95.9
-	-	-	95.6	-	-	-	100.0
34.4	-	-	65.6	-	-	-	100.0
57.7	6.3	11.5	18.6	20.1	1.8	0.1	78.0
49.7	7.8	5.4	19.6	11.1	1.0	0.0	87.9
40.1	6.9	17.9	30.6	28.2	1.3	0.9	69.6
36.2	1.1	27.4	29.9	56.1	1.4	-	42.4

表 2 4 教育業(不含各級公私立學校等)廠商空缺員工僱用條件概況

項 目 別	空 缺 員 工 人 數	結構比	僱	
			最 低	
			國小	國中
總計	1 548	100.0	-	-
主管及監督人員	-	-	-	-
專業人員	210	13.6	-	-
其他教學專業人員	210	13.6	-	-
技術員及助理專業人員	77	5.0	-	-
會計、統計、數學及精算助理專業人員	6	0.4	-	-
商業銷售代表	65	4.2	-	-
資訊及通訊技術員	6	0.4	-	-
事務支援人員	666	43.0	-	-
一般及文書事務員	23	1.5	-	-
顧客資訊事務人員	514	33.2	-	-
人事事務人員	23	1.5	-	-
未分類其他事務支援人員	106	6.8	-	-
服務及銷售工作人員	589	38.0	-	-
銷售及展示工作人員	316	20.4	-	-
個人照顧工作人員	273	17.6	-	-
技藝有關工作人員、機械設備操作及組裝人員	-	-	-	-
基層技術工及勞力工	6	0.4	-	-
清潔工及幫工	6	0.4	-	-
按員工規模分				
300人 以 上	137	8.9	-	-
100人至299人	6	0.4	-	-
30人至 99人	24	1.6	-	-
29人及 以 下	1 381	89.2	-	-

註：「專業人員」包括工程師及其他專技人員；「技藝有關工作人員、機械設備操作及組裝人員」包括生產操作人員及作業員。

一按職類及員工規模分

108年8月底

單位：人；%

用 條				件			
教 育 程 度				最 低 工 作 經 驗			
高中（職）	專科	大學及以上	不拘	1年～未滿3年	3年～未滿5年	5年以上	不拘
-	-	89.4	10.6	22.7	5.9	1.5	69.9
-	-	-	-	-	-	-	-
-	-	100.0	-	-	11.0	-	89.0
-	-	100.0	-	15.6	-	-	84.4
-	-	100.0	-	100.0	-	-	-
-	-	100.0	-	-	-	-	100.0
-	-	100.0	-	100.0	-	-	-
-	-	100.0	-	27.2	-	3.5	69.4
-	-	100.0	-	-	-	-	100.0
-	-	100.0	-	35.2	-	-	64.8
-	-	100.0	-	-	-	100.0	-
-	-	100.0	-	-	-	-	100.0
-	-	73.2	26.8	26.8	11.7	-	61.5
-	-	50.0	50.0	50.0	-	-	50.0
-	-	100.0	-	-	25.3	-	74.7
-	-	-	-	-	-	-	-
-	-	-	100.0	-	-	-	100.0
-	-	-	100.0	-	-	-	100.0
-	-	100.0	-	-	-	-	100.0
-	-	100.0	-	100.0	-	-	-
-	-	75.0	25.0	25.0	-	-	75.0
-	-	88.6	11.4	24.5	6.7	1.7	67.1

表 2 5 醫療保健業廠商空缺員工僱用條件概況

民國

項 目 別	空 缺 員 工 人 數	結構比	僱	
			最 低	
			國小	國中
總計	10 048	100.0	0.3	2.1
主管及監督人員	16	0.2	-	-
行政及商業經理人員	2	0.0	-	-
辦公室監督人員	14	0.1	-	-
專業人員	6 510	64.8	-	-
生物、植物及動物學有關專業人員	22	0.2	-	-
其他工程專業人員	1	0.0	-	-
醫師等醫療專業人員	760	7.6	-	-
護理及助產專業人員	4 352	43.3	-	-
藥師	690	6.9	-	-
營養師	18	0.2	-	-
未分類其他醫療保健專業人員	580	5.8	-	-
行政專業人員	15	0.1	-	-
行銷、公關及技術銷售專業人員	16	0.2	-	-
軟體與應用程式開發人員及分析師	48	0.5	-	-
心理學專業人員	8	0.1	-	-
技術員及助理專業人員	2 121	21.1	-	-
電機工程技術員	3	0.0	-	-
其他工程科學技術員	11	0.1	-	-
生命科學技術員及有關助理專業人員	16	0.2	-	-
醫學影像及治療設備技術員	94	0.9	-	-
醫學及病理檢驗技術員	202	2.0	-	-
藥學、醫學及牙科輔具技術員	9	0.1	-	-
護理助理專業人員	360	3.6	-	-
牙醫助理人員及鑲牙生	248	2.5	-	-
環境及職業衛生技術員	8	0.1	-	-
未分類其他醫療保健助理專業人員	947	9.4	-	-
會計、統計、數學及精算助理專業人員	14	0.1	-	-
商業銷售代表	48	0.5	-	-
採購員	26	0.3	-	-

註：「專業人員」包括工程師及其他專技人員；「技藝有關工作人員、機械設備操作及組裝人員」包括生產操作人員及作業員。

一按職類及員工規模分

108年8月底

單位：人；%

用 條				件			
教 育 程 度				最 低 工 作 經 驗			
高中（職）	專科	大學及以上	不拘	1年～未滿3年	3年～未滿5年	5年以上	不拘
14.3	42.3	38.3	2.7	15.4	2.0	1.4	81.2
-	18.8	81.3	-	18.8	-	68.8	12.5
-	-	100.0	-	-	-	100.0	-
-	21.4	78.6	-	21.4	-	64.3	14.3
-	51.5	47.2	1.3	14.7	2.5	2.0	80.9
-	-	100.0	-	13.6	18.2	-	68.2
-	100.0	-	-	-	-	-	100.0
-	15.1	84.3	0.5	16.2	15.9	13.6	54.3
-	70.2	28.1	1.7	15.2	0.5	0.5	83.8
-	14.9	85.1	-	7.4	-	-	92.6
-	-	100.0	-	50.0	-	-	50.0
-	12.9	86.6	0.5	10.7	-	0.3	89.0
-	-	100.0	-	53.3	-	-	46.7
-	-	100.0	-	75.0	-	-	25.0
-	10.4	89.6	-	50.0	29.2	4.2	16.7
-	-	100.0	-	25.0	-	-	75.0
39.5	30.0	30.2	0.4	17.5	0.8	0.2	81.4
-	100.0	-	-	-	-	-	100.0
-	27.3	72.7	-	54.5	-	-	45.5
-	-	100.0	-	-	-	-	100.0
-	50.0	50.0	-	29.8	-	-	70.2
-	52.0	48.0	-	31.7	-	-	68.3
-	100.0	-	-	-	-	-	100.0
2.8	75.3	20.3	1.7	1.7	-	0.3	98.1
2.0	3.2	94.8	-	50.8	-	-	49.2
-	25.0	75.0	-	50.0	-	-	50.0
85.6	11.0	3.4	-	2.3	0.7	-	96.9
14.3	-	85.7	-	7.1	64.3	-	28.6
-	33.3	66.7	-	87.5	-	-	12.5
34.6	34.6	30.8	-	26.9	-	15.4	57.7

表 2 5 醫療保健業廠商空缺員工僱用條件概況

民國

項 目 別	空 缺 員 工 人 數	結構比	僱	
			最 低	
			國小	國中
專業秘書	44	0.4	-	-
社會工作助理專業人員	36	0.4	-	-
資訊及通訊技術員	55	0.5	-	-
事務支援人員	799	8.0	-	0.5
一般及文書事務員	676	6.7	-	-
銀行櫃員、收帳員及有關事務人員	15	0.1	-	-
顧客資訊事務人員	76	0.8	-	-
會計、統計及有關事務人員	14	0.1	-	28.6
生產、運輸及有關事務人員	3	0.0	-	-
人事事務人員	15	0.1	-	-
服務及銷售工作人員	553	5.5	5.4	35.8
廚師	43	0.4	2.3	18.6
其他個人服務工作人員	3	0.0	-	-
銷售及展示工作人員	2	0.0	-	-
個人照顧工作人員	504	5.0	5.8	37.7
保安服務工作人員	1	0.0	-	-
技藝有關工作人員、機械設備操作及組裝人員	20	0.2	-	-
建築物修整及有關工作人員	4	0.0	-	-
電力設備裝修人員	3	0.0	-	-
駕駛及有關工作人員	13	0.1	-	-
基層技術工及勞力工	29	0.3	-	31.0
清潔工及幫工	25	0.2	-	36.0
其他基層技術工及勞力工	4	0.0	-	-
按員工規模分				
300人以上	5147	51.2	0.5	1.4
100人至299人	937	9.3	0.2	3.6
30人至99人	911	9.1	-	11.7
29人及以下	3053	30.4	-	-

註：「專業人員」包括工程師及其他專技人員；「技藝有關工作人員、機械設備操作及組裝人員」包括生產操作人員及作業員。

一按職類及員工規模分（續）

108年8月底

單位：人；%

用 條				件			
教 育 程 度				最 低 工 作 經 驗			
高中（職）	專科	大學及以上	不拘	1年～未滿3年	3年～未滿5年	5年以上	不拘
-	70.5	29.5	-	77.3	2.3	-	20.5
-	2.8	97.2	-	27.8	-	-	72.2
-	49.1	47.3	3.6	40.0	-	-	60.0
55.7	27.7	14.3	1.9	7.6	0.1	-	92.2
62.3	26.3	9.9	1.5	1.6	0.1	-	98.2
-	13.3	86.7	-	-	-	-	100.0
30.3	32.9	30.3	6.6	52.6	-	-	47.4
7.1	35.7	28.6	-	21.4	-	-	78.6
-	-	100.0	-	100.0	-	-	-
-	73.3	26.7	-	26.7	-	-	73.3
23.3	5.2	1.4	28.8	24.6	3.3	-	72.2
39.5	-	-	39.5	34.9	20.9	-	44.2
100.0	-	-	-	-	-	-	100.0
-	-	100.0	-	100.0	-	-	-
21.6	5.8	1.2	28.0	23.6	1.8	-	74.6
-	-	-	100.0	-	-	-	100.0
90.0	5.0	5.0	-	45.0	-	-	55.0
100.0	-	-	-	100.0	-	-	-
66.7	-	33.3	-	66.7	-	-	33.3
92.3	7.7	-	-	23.1	-	-	76.9
41.4	3.4	-	24.1	31.0	-	-	69.0
44.0	4.0	-	16.0	36.0	-	-	64.0
25.0	-	-	75.0	-	-	-	100.0
5.7	48.3	42.7	1.3	14.7	3.0	2.4	79.9
7.8	45.8	34.9	7.7	30.8	1.7	2.1	65.3
4.9	55.8	19.6	7.9	35.3	3.0	-	61.7
33.7	26.9	37.5	1.9	5.8	-	-	94.2

表 2 6 藝術、娛樂及休閒服務業廠商空缺員工僱用條件概況

民國

項 目 別	空 缺 員 工 人 數	結構比	僱	
			最 低	
			國小	國中
總計	2 250	100.0	1.0	1.2
主管及監督人員	17	0.8	-	-
行政及商業經理人員	12	0.5	-	-
餐旅、零售及其他場所服務經理人員	5	0.2	-	-
專業人員	60	2.7	-	-
建築師	1	0.0	-	-
設計師	35	1.6	-	-
醫師等醫療專業人員	1	0.0	-	-
行銷、公關及技術銷售專業人員	5	0.2	-	-
軟體與應用程式開發人員及分析師	15	0.7	-	-
作家、新聞記者及語言學專業人員	3	0.1	-	-
技術員及助理專業人員	459	20.4	-	-
其他工程科學技術員	22	1.0	-	-
生命科學技術員及有關助理專業人員	1	0.0	-	-
會計、統計、數學及精算助理專業人員	15	0.7	-	-
商業銷售代表	84	3.7	-	-
採購員	5	0.2	-	-
運動及健身工作人員	245	10.9	-	-
其他藝術、文化及烹飪有關助理專業人員	31	1.4	-	-
資訊及通訊技術員	10	0.4	-	-
廣播及視聽技術員	46	2.0	-	-
事務支援人員	316	14.0	7.3	-
一般及文書事務員	115	5.1	-	-
顧客資訊事務人員	195	8.7	11.8	-
會計、統計及有關事務人員	2	0.1	-	-
人事事務人員	4	0.2	-	-
服務及銷售工作人員	1 060	47.1	-	0.8
旅運服務及有關工作人員	584	26.0	-	1.5
廚師	46	2.0	-	-
餐飲服務人員	118	5.2	-	-
美髮、美容及造型設計有關工作人員	12	0.5	-	-
其他個人服務工作人員	35	1.6	-	-
銷售及展示工作人員	191	8.5	-	-
保安服務工作人員	74	3.3	-	-
技藝有關工作人員、機械設備操作及組裝人員	8	0.4	-	-
機械維修人員	6	0.3	-	-
駕駛及有關工作人員	1	0.0	-	-
移運設備操作人員	1	0.0	-	-
基層技術工及勞力工	330	14.7	-	5.5
清潔工及幫工	67	3.0	-	19.4
其他基層技術工及勞力工	263	11.7	-	1.9
按員工規模分				
3 0 0 人 以 上	687	30.5	-	1.3
1 0 0 人至 2 9 9 人	109	4.8	-	3.7
3 0 人至 9 9 人	582	25.9	4.0	2.4
2 9 人及 以 下	872	38.8	-	-

註：「專業人員」包括工程師及其他專技人員；「技藝有關工作人員、機械設備操作及組裝人員」包括生產操作人員及作業員。

一按職類及員工規模分

108年8月底

單位：人；%

用 教 育 程 度				條 最 低 工 作 經 驗			
高中(職)	專科	大學及以上	不拘	1年~未滿3年	3年~未滿5年	5年以上	不拘
39.3	13.4	9.6	35.5	13.5	2.0	0.5	84.0
-	-	100.0	-	-	100.0	-	-
-	-	100.0	-	-	100.0	-	-
-	8.3	86.7	5.0	65.0	28.3	1.7	5.0
-	100.0	-	-	-	-	100.0	-
-	11.4	88.6	-	91.4	-	-	8.6
-	-	100.0	-	100.0	-	-	-
-	-	100.0	-	40.0	60.0	-	-
-	-	100.0	-	6.7	93.3	-	-
-	-	-	100.0	100.0	-	-	-
11.5	34.2	24.4	29.8	25.5	1.1	2.2	71.2
22.7	72.7	4.5	-	-	-	-	100.0
100.0	-	-	-	-	-	-	100.0
-	66.7	33.3	-	-	33.3	33.3	33.3
1.2	3.6	13.1	82.1	19.0	-	6.0	75.0
20.0	-	20.0	60.0	40.0	-	-	60.0
17.1	48.6	7.8	26.5	19.6	-	-	80.4
-	-	100.0	-	100.0	-	-	-
30.0	60.0	10.0	-	40.0	-	-	60.0
-	6.5	93.5	-	34.8	-	-	65.2
37.3	37.7	9.2	8.5	25.6	-	-	74.4
0.9	94.8	-	4.3	4.3	-	-	95.7
57.9	4.6	14.9	10.8	38.5	-	-	61.5
-	50.0	-	50.0	50.0	-	-	50.0
100.0	-	-	-	-	-	-	100.0
67.2	2.0	0.5	29.5	5.8	0.5	-	93.8
95.7	-	-	2.7	-	-	-	100.0
58.7	-	-	41.3	23.9	-	-	76.1
61.9	-	-	38.1	-	-	-	100.0
-	25.0	-	75.0	100.0	-	-	-
14.3	-	-	85.7	28.6	-	-	71.4
7.3	9.4	-	83.2	4.7	2.6	-	92.7
45.9	-	6.8	47.3	25.7	-	-	74.3
25.0	-	-	75.0	75.0	-	-	25.0
-	-	-	100.0	83.3	-	-	16.7
100.0	-	-	-	100.0	-	-	-
100.0	-	-	-	-	-	-	100.0
-	-	-	94.5	-	-	-	100.0
-	-	-	80.6	-	-	-	100.0
-	-	-	98.1	-	-	-	100.0
83.3	6.4	1.0	8.0	4.8	0.4	0.1	94.6
47.7	11.9	8.3	28.4	16.5	-	-	83.5
19.6	5.0	21.5	47.6	32.8	5.0	1.7	60.5
16.9	24.8	8.5	49.9	7.1	1.4	-	91.5

表 2 7 其他服務業廠商空缺員工僱用條件概況

民國

項 目 別	空 缺 員 工 人 數	結 構 比	僱	
			最 低	
			國 小	國 中
總計	5 302	100.0	-	0.8
主管及監督人員	2	0.0	-	-
行政及商業經理人員	1	0.0	-	-
辦公室監督人員	1	0.0	-	-
專業人員	347	6.5	-	-
電子工程師	45	0.8	-	-
營養師	20	0.4	-	-
行銷、公關及技術銷售專業人員	5	0.1	-	-
軟體與應用程式開發人員及分析師	277	5.2	-	-
技術員及助理專業人員	186	3.5	-	-
會計、統計、數學及精算助理專業人員	6	0.1	-	-
商業銷售代表	129	2.4	-	-
採購員	1	0.0	-	-
其他企業支援服務代理人	13	0.2	-	-
專業秘書	3	0.1	-	-
法律及有關助理專業人員	1	0.0	-	-
運動及健身工作人員	20	0.4	-	-
資訊及通訊技術員	13	0.2	-	-
事務支援人員	595	11.2	-	-
一般及文書事務員	240	4.5	-	-
顧客資訊事務人員	330	6.2	-	-
會計、統計及有關事務人員	20	0.4	-	-
生產、運輸及有關事務人員	2	0.0	-	-
人事事務人員	3	0.1	-	-
服務及銷售工作人員	2 650	50.0	-	-
美髮、美容及造型設計有關工作人員	2 176	41.0	-	-
其他個人服務工作人員	459	8.7	-	-
銷售及展示工作人員	15	0.3	-	-
技藝有關工作人員、機械設備操作及組裝人員	935	17.6	-	4.1
油漆、建築物清潔及有關工作人員	38	0.7	-	100.0
金屬鑄模、焊接、板金及有關工作人員	8	0.2	-	-
機械維修人員	859	16.2	-	-
電子設備裝修人員	8	0.2	-	-
紡織品、毛皮及皮革製品機械操作人員	4	0.1	-	-
駕駛及有關工作人員	18	0.3	-	-
基層技術工及勞力工	587	11.1	-	0.3
清潔工及幫工	581	11.0	-	0.3
採礦、營建、製造及運輸勞力工	2	0.0	-	-
其他基層技術工及勞力工	4	0.1	-	-
按員工規模分				
300人 以 上	244	4.6	-	0.4
100人至299人	184	3.5	-	0.5
30人至 99人	140	2.6	-	-
29人及 以 下	4 734	89.3	-	0.8

註：「專業人員」包括工程師及其他專技人員；「技藝有關工作人員、機械設備操作及組裝人員」包括生產操作人員及作業員。

一按職類及員工規模分

108年8月底

單位：人；%

用 度				條 件			
教 育 程 度				最 低 工 作 經 驗			
高中(職)	專科	大學及以上	不拘	1年~未滿3年	3年~未滿5年	5年以上	不拘
60.3	16.7	2.4	19.8	34.1	5.7	0.3	59.9
-	-	100.0	-	-	-	100.0	-
-	-	100.0	-	-	-	100.0	-
-	-	100.0	-	-	-	100.0	-
79.5	5.8	14.7	-	13.3	0.9	0.3	85.6
-	-	100.0	-	97.8	-	2.2	-
-	100.0	-	-	-	-	-	100.0
-	-	100.0	-	40.0	40.0	-	20.0
99.6	-	0.4	-	-	0.4	-	99.6
39.8	22.0	11.8	26.3	9.1	18.8	1.1	71.0
-	66.7	33.3	-	66.7	-	-	33.3
48.1	28.7	10.9	12.4	9.3	25.6	1.6	63.6
-	-	100.0	-	-	-	-	100.0
-	-	-	100.0	-	-	-	100.0
-	-	100.0	-	33.3	-	-	66.7
-	-	100.0	-	-	100.0	-	-
-	-	-	100.0	-	-	-	100.0
92.3	-	7.7	-	-	7.7	-	92.3
32.4	37.3	8.9	21.3	5.0	-	-	95.0
20.8	68.3	10.8	-	-	-	-	100.0
42.7	13.0	7.0	37.3	6.1	-	-	93.9
-	70.0	10.0	20.0	40.0	-	-	60.0
100.0	-	-	-	-	-	-	100.0
-	33.3	66.7	-	66.7	-	-	33.3
47.7	22.3	-	30.1	39.1	9.1	0.4	51.4
55.4	8.3	-	36.3	28.8	11.1	0.5	59.7
10.7	89.3	-	-	89.3	-	-	10.7
53.3	-	-	46.7	-	-	-	100.0
90.7	0.9	-	4.4	72.2	2.2	-	25.6
-	-	-	-	100.0	-	-	-
100.0	-	-	-	100.0	-	-	-
96.2	-	-	3.8	72.8	2.4	-	24.8
-	100.0	-	-	50.0	-	-	50.0
-	-	-	100.0	-	-	-	100.0
77.8	-	-	22.2	-	-	-	100.0
92.5	0.7	-	6.5	0.7	-	-	99.3
93.1	-	-	6.5	-	-	-	100.0
100.0	-	-	-	-	-	-	100.0
-	100.0	-	-	100.0	-	-	-
49.6	0.8	37.3	11.9	19.3	1.6	0.8	78.3
22.8	50.5	4.3	21.7	38.0	18.5	0.5	42.9
32.1	4.3	2.9	60.7	5.7	15.0	1.4	77.9
63.1	16.6	0.5	19.0	35.6	5.1	0.2	59.1

表 2 8 科學工業園區廠商空缺員工僱用條件概況

民國

項 目 別	空 缺 工 人 數		僱				
			最 低 教 育 程				
			國小	國中	高中 (職)	專科	大學 及以上
新竹科學園區	4 544	100.0	-	0.1	16.7	4.1	76.3
主管及監督人員	178	3.9	-	-	-	2.8	97.2
高階主管及總執行長	1	0.0	-	-	-	-	100.0
行政及商業經理人員	23	0.5	-	-	-	-	100.0
生產及專業服務經理人員	9	0.2	-	-	-	-	100.0
採礦、製造及營造監督人員	9	0.2	-	-	-	11.1	88.9
辦公室監督人員	136	3.0	-	-	-	2.9	97.1
專業人員	3 016	66.4	-	-	-	3.0	96.5
生物、植物及動物學有關專業人員	5	0.1	-	-	-	-	100.0
工業及生產工程師	359	7.9	-	-	-	5.6	92.5
環境工程師	3	0.1	-	-	-	-	100.0
機械工程師	12	0.3	-	-	-	8.3	91.7
化學工程師	91	2.0	-	-	-	-	93.4
電機工程師	20	0.4	-	-	-	10.0	90.0
電子工程師	2 180	48.0	-	-	-	2.5	97.5
電信工程師	14	0.3	-	-	-	21.4	78.6
設計師	2	0.0	-	-	-	-	100.0
醫師等醫療專業人員	1	0.0	-	-	-	-	100.0
護理及助產專業人員	1	0.0	-	-	-	-	100.0
環境及職業衛生專業人員	4	0.1	-	-	-	-	100.0
財務專業人員	1	0.0	-	-	-	-	100.0
行政專業人員	22	0.5	-	-	-	4.5	95.5
行銷、公關及技術銷售專業人員	24	0.5	-	-	-	8.3	91.7
軟體與應用程式開發人員及分析師	270	5.9	-	-	-	1.9	96.3
資料庫及網路專業人員	5	0.1	-	-	-	-	100.0
法律專業人員	2	0.0	-	-	-	-	100.0
技術員及助理專業人員	634	14.0	-	-	19.9	12.1	58.4
物理及化學技術員	1	0.0	-	-	-	-	100.0
營建工程技術員	1	0.0	-	-	-	100.0	-
電機工程技術員	8	0.2	-	-	-	12.5	87.5
電子工程技術員	76	1.7	-	-	38.2	11.8	50.0
機械工程技術員	52	1.1	-	-	1.9	15.4	82.7
化學工程技術員	119	2.6	-	-	-	11.8	88.2
工業及生產技術員	122	2.7	-	-	36.1	10.7	45.1
製圖員	3	0.1	-	-	-	-	100.0
其他工程科學技術員	104	2.3	-	-	48.1	2.9	2.9
製程控制技術員	5	0.1	-	-	-	20.0	80.0
生命科學技術員及有關助理專業人員	2	0.0	-	-	-	-	100.0
醫學及病理檢驗技術員	1	0.0	-	-	-	-	100.0
環境及職業衛生技術員	1	0.0	-	-	-	-	100.0
會計、統計、數學及精算助理專業人員	15	0.3	-	-	6.7	-	93.3
商業銷售代表	83	1.8	-	-	-	28.9	67.5
採購員	18	0.4	-	-	5.6	11.1	83.3
專業秘書	8	0.2	-	-	-	12.5	87.5
資訊及通訊技術員	15	0.3	-	-	-	-	100.0
事務支援人員	31	0.7	-	-	9.7	25.8	35.5
一般及文書事務員	14	0.3	-	-	-	7.1	28.6
顧客資訊事務人員	4	0.1	-	-	25.0	-	75.0

註：1. 「專業人員」包括工程師及其他專技人員；「技藝有關工作人員、機械設備操作及組裝人員」包括生產操作人員及作業員。

2. 「需要經常性夜間工作」係指需經常性於晚間10時至翌日凌晨4時之間工作。

一按職類及員工規模分

108年8月底

單位：人；%

用 條 件											
度	最 低 工 作 經 驗				需要經常性夜間工作		需要輪班		需要經常性加班		
	1年~ 未滿3年	3年~ 未滿5年	5年 以上	不拘	是	否	是	否	是	否	
不拘	2.8	9.9	9.5	5.6	75.0	18.6	81.4	26.8	73.2	20.2	79.8
-	-	2.2	5.1	82.0	10.7	1.1	98.9	2.2	97.8	1.7	98.3
-	-	-	100.0	-	-	-	100.0	-	100.0	-	100.0
-	4.3	-	43.5	52.2	-	100.0	-	100.0	4.3	95.7	
-	22.2	11.1	66.7	-	-	100.0	-	100.0	-	100.0	
-	-	11.1	22.2	66.7	22.2	77.8	33.3	66.7	-	100.0	
-	0.7	5.1	93.4	0.7	-	100.0	0.7	99.3	1.5	98.5	
0.6	9.9	11.7	3.0	75.4	4.2	95.8	8.7	91.3	12.2	87.8	
-	-	80.0	-	20.0	-	100.0	-	100.0	-	100.0	
1.9	22.3	16.7	3.9	57.1	13.4	86.6	45.1	54.9	7.0	93.0	
-	-	-	-	100.0	-	100.0	66.7	33.3	-	100.0	
-	25.0	33.3	-	41.7	16.7	83.3	16.7	83.3	16.7	83.3	
6.6	9.9	11.0	3.3	75.8	2.2	97.8	-	100.0	8.8	91.2	
-	40.0	10.0	5.0	45.0	10.0	90.0	15.0	85.0	45.0	55.0	
-	5.1	9.3	2.3	83.3	2.2	97.8	3.5	96.5	11.1	88.9	
-	42.9	-	-	57.1	35.7	64.3	78.6	21.4	-	100.0	
-	100.0	-	-	-	-	100.0	-	100.0	-	100.0	
-	-	-	100.0	-	-	100.0	-	100.0	-	100.0	
-	100.0	-	-	-	-	100.0	-	100.0	-	100.0	
-	75.0	-	-	25.0	-	100.0	-	100.0	-	100.0	
-	-	-	100.0	-	-	100.0	-	100.0	-	100.0	
-	18.2	18.2	22.7	40.9	-	100.0	13.6	86.4	18.2	81.8	
-	20.8	41.7	33.3	4.2	-	100.0	-	100.0	4.2	95.8	
1.9	23.3	20.4	3.0	53.3	7.4	92.6	0.4	99.6	27.8	72.2	
-	40.0	-	-	60.0	-	100.0	60.0	40.0	-	100.0	
-	50.0	50.0	-	-	-	100.0	-	100.0	-	100.0	
9.6	20.2	10.7	3.0	66.1	24.8	75.2	47.5	52.5	23.7	76.3	
-	-	-	-	100.0	-	100.0	-	100.0	-	100.0	
-	100.0	-	-	-	-	100.0	-	100.0	-	100.0	
-	25.0	-	-	75.0	12.5	87.5	12.5	87.5	-	100.0	
-	25.0	3.9	-	71.1	43.4	56.6	39.5	60.5	48.7	51.3	
-	9.6	11.5	1.9	76.9	23.1	76.9	55.8	44.2	21.2	78.8	
-	8.4	0.8	-	90.8	0.8	99.2	69.7	30.3	1.7	98.3	
8.2	25.4	9.8	3.3	61.5	29.5	70.5	41.8	58.2	36.9	63.1	
-	-	-	-	100.0	-	100.0	-	100.0	-	100.0	
46.2	1.0	-	-	99.0	59.6	40.4	92.3	7.7	49.0	51.0	
-	40.0	-	-	60.0	60.0	40.0	60.0	40.0	-	100.0	
-	100.0	-	-	-	-	100.0	-	100.0	-	100.0	
-	-	100.0	-	-	-	100.0	-	100.0	-	100.0	
-	-	100.0	-	-	-	100.0	-	100.0	-	100.0	
-	40.0	13.3	26.7	20.0	-	100.0	-	100.0	-	100.0	
3.6	38.6	33.7	10.8	16.9	1.2	98.8	-	100.0	3.6	96.4	
-	22.2	44.4	-	33.3	-	100.0	5.6	94.4	-	100.0	
-	25.0	50.0	12.5	12.5	12.5	87.5	-	100.0	12.5	87.5	
-	73.3	13.3	-	13.3	46.7	53.3	46.7	53.3	-	100.0	
29.0	29.0	3.2	-	67.7	6.5	93.5	6.5	93.5	6.5	93.5	
64.3	-	-	-	100.0	-	100.0	-	100.0	-	100.0	
-	75.0	-	-	25.0	-	100.0	-	100.0	25.0	75.0	

表 2 8 科學工業園區廠商空缺員工僱用條件概況

民國

項 目 別	空 缺 工 人 數		僱				
			最 低 教 育 程				
			國小	國中	高中 (職)	專科	大學 及以上
會計、統計及有關事務人員	1	0.0	-	-	100.0	-	-
生產、運輸及有關事務人員	11	0.2	-	-	9.1	63.6	27.3
人事事務人員	1	0.0	-	-	-	-	100.0
服務及銷售工作人員	-	-	-	-	-	-	-
技藝有關工作人員、機械設備操作及組裝人員	681	15.0	-	-	92.7	1.2	0.4
鍛造、工具製造及有關工作人員	1	0.0	-	-	-	100.0	-
機械維修人員	5	0.1	-	-	-	100.0	-
手工藝工作人員	21	0.5	-	-	100.0	-	-
電子設備裝修人員	2	0.0	-	-	-	-	100.0
未分類其他技藝有關工作人員	26	0.6	-	-	92.3	3.8	3.8
紡織品、毛皮及皮革製品機械操作人員	1	0.0	-	-	100.0	-	-
其他生產機械設備操作人員	317	7.0	-	-	88.0	-	-
組裝人員	306	6.7	-	-	99.7	0.3	-
駕駛及有關工作人員	2	0.0	-	-	50.0	-	-
基層技術工及勞力工	4	0.1	-	75.0	25.0	-	-
採礦、營建、製造及運輸勞力工	4	0.1	-	75.0	25.0	-	-
按員工規模分		0.0	0.0	0.0	0.0	0.0	0.0
300人以上	3835	84.4	-	-	17.3	3.0	76.6
100人至299人	383	8.4	-	-	16.2	8.9	72.6
30人至99人	267	5.9	-	1.1	12.7	13.1	72.7
29人及以下	59	1.3	-	-	1.7	3.4	94.9
中部科學園區	1111	100.0	-	5.6	10.7	8.9	57.5
主管及監督人員	6	0.5	-	-	-	-	100.0
行政及商業經理人員	1	0.1	-	-	-	-	100.0
採礦、製造及營造監督人員	1	0.1	-	-	-	-	100.0
辦公室監督人員	4	0.4	-	-	-	-	100.0
專業人員	532	47.9	-	-	-	5.6	94.4
工業及生產工程師	42	3.8	-	-	-	-	100.0
環境工程師	1	0.1	-	-	-	-	100.0
機械工程師	13	1.2	-	-	-	30.8	69.2
化學工程師	13	1.2	-	-	-	53.8	46.2
電機工程師	7	0.6	-	-	-	28.6	71.4
電子工程師	415	37.4	-	-	-	2.7	97.3
電信工程師	5	0.5	-	-	-	-	100.0
護理及助產專業人員	1	0.1	-	-	-	-	100.0
行政專業人員	9	0.8	-	-	-	11.1	88.9
行銷、公關及技術銷售專業人員	4	0.4	-	-	-	75.0	25.0
軟體與應用程式開發人員及分析師	22	2.0	-	-	-	9.1	90.9
技術員及助理專業人員	276	24.8	-	-	13.4	22.1	45.3
電機工程技術員	16	1.4	-	-	75.0	25.0	-
電子工程技術員	11	1.0	-	-	-	72.7	27.3
機械工程技術員	37	3.3	-	-	29.7	29.7	40.5
化學工程技術員	35	3.2	-	-	-	-	42.9
工業及生產技術員	40	3.6	-	-	22.5	55.0	20.0
製圖員	3	0.3	-	-	-	33.3	66.7
其他工程科學技術員	85	7.7	-	-	5.9	-	58.8
生命科學技術員及有關助理專業人員	1	0.1	-	-	-	100.0	-
護理助理專業人員	1	0.1	-	-	-	-	100.0
會計、統計、數學及精算助理專業人員	2	0.2	-	-	-	50.0	50.0
商業銷售代表	29	2.6	-	-	-	27.6	69.0
採購員	2	0.2	-	-	-	-	100.0
其他企業支援服務代理人	1	0.1	-	-	-	100.0	-
專業秘書	3	0.3	-	-	-	33.3	66.7

註：1. 「專業人員」包括工程師及其他專技人員；「技藝有關工作人員、機械設備操作及組裝人員」包括生產操作人員及作業員。

2. 「需要經常性夜間工作」係指需經常性於晚間10時至翌日凌晨4時之間工作。

一按職類及員工規模分(續1)

108年8月底

單位：人；%

度	用 條				件					
	最低工作經驗			不拘	需要經常性夜間工作		需要輪班		需要經常性加班	
不拘	1年~ 未滿3年	3年~ 未滿5年	5年 以上		是	否	是	否	是	否
-	100.0	-	-	-	-	100.0	-	100.0	-	100.0
-	45.5	9.1	-	45.5	18.2	81.8	18.2	81.8	9.1	90.9
-	-	-	-	100.0	-	100.0	-	100.0	-	100.0
-	-	-	-	-	-	-	-	-	-	-
5.7	1.5	0.1	-	98.4	81.4	18.6	94.6	5.4	58.0	42.0
-	100.0	-	-	-	100.0	-	100.0	-	100.0	-
-	80.0	-	-	20.0	20.0	80.0	20.0	80.0	20.0	80.0
-	4.8	-	-	95.2	95.2	4.8	95.2	4.8	95.2	4.8
-	50.0	-	-	50.0	-	100.0	-	100.0	50.0	50.0
-	3.8	-	-	96.2	34.6	65.4	100.0	-	96.2	3.8
-	-	-	-	100.0	100.0	-	100.0	-	100.0	-
12.0	-	-	-	100.0	96.8	3.2	96.2	3.8	15.5	84.5
-	0.3	-	-	99.7	70.3	29.7	94.8	5.2	96.4	3.6
50.0	50.0	50.0	-	-	-	100.0	-	100.0	100.0	-
-	-	-	-	100.0	-	100.0	75.0	25.0	75.0	25.0
-	-	-	-	100.0	-	100.0	75.0	25.0	75.0	25.0
0.0	0.0	0.0	0.0	0.0	0.0	0.0	0.0	0.0	0.0	0.0
3.1	7.1	7.4	4.5	81.0	20.7	79.3	29.1	70.9	21.3	78.7
2.3	24.5	18.8	12.0	44.6	7.0	93.0	20.1	79.9	14.6	85.4
0.4	26.2	19.9	11.2	42.7	5.2	94.8	8.2	91.8	16.1	83.9
-	23.7	35.6	11.9	28.8	11.9	88.1	1.7	98.3	6.8	93.2
17.3	15.8	3.6	1.4	79.1	62.2	37.8	71.2	28.8	70.3	29.7
-	-	50.0	50.0	-	-	100.0	-	100.0	-	100.0
-	-	-	100.0	-	-	100.0	-	100.0	-	100.0
-	-	-	100.0	-	-	100.0	-	100.0	-	100.0
-	-	75.0	25.0	-	-	100.0	-	100.0	-	100.0
-	14.5	4.3	2.3	78.9	67.1	32.9	74.6	25.4	78.6	21.4
-	23.8	19.0	7.1	50.0	4.8	95.2	45.2	54.8	16.7	83.3
-	-	100.0	-	-	100.0	-	100.0	-	100.0	-
-	100.0	-	-	-	7.7	92.3	7.7	92.3	69.2	30.8
-	23.1	-	-	76.9	-	100.0	76.9	23.1	61.5	38.5
-	57.1	-	-	42.9	-	100.0	-	100.0	71.4	28.6
-	7.2	0.2	1.9	90.6	85.1	14.9	87.0	13.0	91.8	8.2
-	-	-	-	100.0	-	100.0	100.0	-	-	100.0
-	-	-	100.0	-	-	100.0	-	100.0	-	100.0
-	66.7	22.2	-	11.1	-	100.0	-	100.0	44.4	55.6
-	100.0	-	-	-	-	100.0	-	100.0	-	100.0
-	31.8	50.0	-	18.2	-	100.0	-	100.0	13.6	86.4
19.2	29.7	4.3	0.4	65.6	51.1	48.9	51.1	48.9	56.2	43.8
-	25.0	-	-	75.0	75.0	25.0	75.0	25.0	75.0	25.0
-	18.2	9.1	9.1	63.6	27.3	72.7	27.3	72.7	36.4	63.6
-	27.0	-	-	73.0	21.6	78.4	10.8	89.2	37.8	62.2
57.1	94.3	2.9	-	2.9	57.1	42.9	57.1	42.9	57.1	42.9
2.5	27.5	7.5	-	65.0	40.0	60.0	47.5	52.5	40.0	60.0
-	33.3	66.7	-	-	-	100.0	-	100.0	-	100.0
35.3	-	1.2	-	98.8	95.3	4.7	96.5	3.5	98.8	1.2
-	100.0	-	-	-	100.0	-	100.0	-	100.0	-
-	-	-	-	100.0	-	100.0	-	100.0	-	100.0
-	50.0	50.0	-	-	-	100.0	-	100.0	-	100.0
3.4	58.6	6.9	-	34.5	-	100.0	-	100.0	13.8	86.2
-	-	-	-	100.0	-	100.0	-	100.0	-	100.0
-	100.0	-	-	-	-	100.0	-	100.0	-	100.0
-	33.3	-	-	66.7	-	100.0	-	100.0	-	100.0

表 2 8 科學工業園區廠商空缺員工僱用條件概況

民國

項 目 別	空 缺 工 人 數		僱				
			最 低 教 育 程				
			國小	國中	高中 (職)	專科	大學 及以上
法律及有關助理專業人員	1	0.1	-	-	-	-	100.0
資訊及通訊技術員	9	0.8	-	-	-	33.3	55.6
事務支援人員	18	1.6	-	-	27.8	27.8	33.3
一般及文書事務員	5	0.5	-	-	-	20.0	40.0
顧客資訊事務人員	2	0.2	-	-	-	100.0	-
生產、運輸及有關事務人員	10	0.9	-	-	50.0	20.0	30.0
人事事務人員	1	0.1	-	-	-	-	100.0
服務及銷售工作人員	-	-	-	-	-	-	-
技藝有關工作人員、機械設備操作及組裝人員	279	25.1	-	22.2	27.6	1.1	-
鍛造、工具製造及有關工作人員	4	0.4	-	-	75.0	-	-
未分類其他技藝有關工作人員	104	9.4	-	-	1.9	1.0	-
紡織品、毛皮及皮革製品機械操作人員	5	0.5	-	-	-	-	-
食品及有關產品機械操作人員	1	0.1	-	-	100.0	-	-
其他生產機械設備操作人員	48	4.3	-	-	33.3	4.2	-
組裝人員	117	10.5	-	53.0	47.0	-	-
基層技術工及勞力工	-	-	-	-	-	-	-
按員工規模分							
300人以上	864	77.8	-	0.2	11.3	6.1	60.6
100人至299人	147	13.2	-	40.8	4.1	13.6	40.8
30人至99人	78	7.0	-	-	14.1	28.2	55.1
29人及以下	22	2.0	-	-	18.2	18.2	54.5
南部科學園區	1 034	100.0	-	0.6	40.5	15.0	43.1
主管及監督人員	8	0.8	-	-	-	12.5	87.5
行政及商業經理人員	1	0.1	-	-	-	-	100.0
生產及專業服務經理人員	3	0.3	-	-	-	33.3	66.7
採礦、製造及營造監督人員	2	0.2	-	-	-	-	100.0
辦公室監督人員	2	0.2	-	-	-	-	100.0
專業人員	281	27.2	-	-	-	7.5	91.8
物理、化學及地球科學專業人員	1	0.1	-	-	-	-	100.0
工業及生產工程師	116	11.2	-	-	-	12.1	86.2
土木工程師	4	0.4	-	-	-	-	100.0
機械工程師	15	1.5	-	-	-	6.7	93.3
化學工程師	40	3.9	-	-	-	12.5	87.5
其他工程專業人員	2	0.2	-	-	-	-	100.0
電機工程師	10	1.0	-	-	-	10.0	90.0
電子工程師	31	3.0	-	-	-	-	100.0
電信工程師	5	0.5	-	-	-	-	100.0
環境及職業衛生專業人員	1	0.1	-	-	-	-	100.0
行政專業人員	1	0.1	-	-	-	-	100.0
行銷、公關及技術銷售專業人員	11	1.1	-	-	-	-	100.0
軟體與應用程式開發人員及分析師	41	4.0	-	-	-	-	100.0
法律專業人員	1	0.1	-	-	-	-	100.0
作家、新聞記者及語言學專業人員	2	0.2	-	-	-	-	100.0
技術員及助理專業人員	515	49.8	-	-	47.2	20.0	32.4
電機工程技術員	11	1.1	-	-	-	9.1	90.9
電子工程技術員	59	5.7	-	-	50.8	27.1	22.0
機械工程技術員	143	13.8	-	-	66.4	21.7	11.9

註：1. 「專業人員」包括工程師及其他專技人員；「技藝有關工作人員、機械設備操作及組裝人員」包括生產操作人員及作業員。

2. 「需要經常性夜間工作」係指需經常性於晚間10時至翌日凌晨4時之間工作。

—按職類及員工規模分（續2）

108年8月底

單位：人；%

度	用 條				件					
	最低工作經驗				需要經常性夜間工作		需要輪班		需要經常性加班	
不拘	1年~ 未滿3年	3年~ 未滿5年	5年 以上	不拘	是	否	是	否	是	否
-	-	100.0	-	-	-	100.0	-	100.0	-	100.0
11.1	-	-	-	100.0	-	100.0	-	100.0	-	100.0
11.1	50.0	11.1	-	38.9	-	100.0	-	100.0	22.2	77.8
40.0	60.0	-	-	40.0	-	100.0	-	100.0	-	100.0
-	100.0	-	-	-	-	100.0	-	100.0	100.0	-
-	30.0	20.0	-	50.0	-	100.0	-	100.0	20.0	80.0
-	100.0	-	-	-	-	100.0	-	100.0	-	100.0
-	-	-	-	-	-	-	-	-	-	-
49.1	2.9	-	-	97.1	69.2	30.8	90.7	9.3	73.1	26.9
25.0	75.0	-	-	25.0	25.0	75.0	25.0	75.0	50.0	50.0
97.1	1.0	-	-	99.0	96.2	3.8	96.2	3.8	97.1	2.9
100.0	-	-	-	100.0	-	100.0	-	100.0	100.0	-
-	100.0	-	-	-	-	100.0	-	100.0	-	100.0
62.5	2.1	-	-	97.9	87.5	12.5	87.5	12.5	91.7	8.3
-	1.7	-	-	98.3	42.7	57.3	94.0	6.0	44.4	55.6
-	-	-	-	-	-	-	-	-	-	-
21.6	7.9	2.7	1.0	88.4	79.3	20.7	82.6	17.4	85.8	14.2
0.7	36.7	6.1	0.7	56.5	2.0	98.0	49.0	51.0	8.2	91.8
2.6	55.1	7.7	7.7	29.5	3.8	96.2	3.8	96.2	34.6	65.4
9.1	50.0	9.1	-	40.9	-	100.0	9.1	90.9	4.5	95.5
0.8	27.6	5.7	2.3	64.4	35.9	64.1	51.5	48.5	37.0	63.0
-	-	12.5	75.0	12.5	12.5	87.5	12.5	87.5	25.0	75.0
-	-	-	100.0	-	-	100.0	-	100.0	-	100.0
-	-	-	100.0	-	-	100.0	-	100.0	33.3	66.7
-	-	50.0	-	50.0	50.0	50.0	50.0	50.0	-	100.0
-	-	-	100.0	-	-	100.0	-	100.0	50.0	50.0
0.7	40.9	10.3	1.8	47.0	11.7	88.3	23.8	76.2	28.5	71.5
-	-	-	-	100.0	-	100.0	-	100.0	-	100.0
1.7	55.2	13.8	-	31.0	21.6	78.4	48.3	51.7	30.2	69.8
-	-	-	100.0	-	-	100.0	-	100.0	-	100.0
-	93.3	-	-	6.7	-	100.0	-	100.0	40.0	60.0
-	17.5	15.0	-	67.5	-	100.0	-	100.0	22.5	77.5
-	-	-	-	100.0	-	100.0	-	100.0	-	100.0
-	40.0	-	-	60.0	20.0	80.0	20.0	80.0	60.0	40.0
-	22.6	-	-	77.4	3.2	96.8	12.9	87.1	22.6	77.4
-	-	-	-	100.0	100.0	-	100.0	-	-	100.0
-	-	100.0	-	-	-	100.0	-	100.0	-	100.0
-	-	100.0	-	-	-	100.0	-	100.0	-	100.0
-	18.2	9.1	-	72.7	-	100.0	-	100.0	-	100.0
-	41.5	2.4	2.4	53.7	-	100.0	-	100.0	41.5	58.5
-	-	100.0	-	-	-	100.0	-	100.0	-	100.0
-	-	100.0	-	-	-	100.0	-	100.0	-	100.0
0.4	21.4	4.5	2.1	72.0	48.7	51.3	64.9	35.1	38.6	61.4
-	45.5	9.1	9.1	36.4	45.5	54.5	45.5	54.5	18.2	81.8
-	20.3	-	-	79.7	49.2	50.8	49.2	50.8	49.2	50.8
-	1.4	-	-	98.6	53.1	46.9	98.6	1.4	37.1	62.9

表 2 8 科學工業園區廠商空缺員工僱用條件概況

民國

項 目 別	空 缺 工 人 數	結 構 比	僱 用 條 件				
			最 低 教 育 程 度				
			國 小	國 中	高 中 (職)	專 科	大 學 及 以 上
化學工程技術員	36	3.5	-	-	11.1	27.8	61.1
工業及生產技術員	76	7.4	-	-	35.5	35.5	28.9
製圖員	2	0.2	-	-	-	-	100.0
其他工程科學技術員	93	9.0	-	-	92.5	5.4	2.2
生命科學技術員及有關助理專業人員	1	0.1	-	-	-	-	100.0
醫學及病理檢驗技術員	2	0.2	-	-	-	-	-
藥學、醫學及牙科輔具技術員	2	0.2	-	-	-	-	100.0
環境及職業衛生技術員	7	0.7	-	-	-	14.3	85.7
會計、統計、數學及精算助理專業人員	8	0.8	-	-	-	-	100.0
商業銷售代表	51	4.9	-	-	-	19.6	80.4
採購員	13	1.3	-	-	7.7	15.4	76.9
專業秘書	6	0.6	-	-	-	-	100.0
法律及有關助理專業人員	1	0.1	-	-	-	-	100.0
資訊及通訊技術員	4	0.4	-	-	-	-	100.0
事務支援人員	23	2.2	-	-	8.7	43.5	47.8
一般及文書事務員	2	0.2	-	-	-	-	100.0
顧客資訊事務人員	7	0.7	-	-	-	100.0	-
會計、統計及有關事務人員	2	0.2	-	-	-	-	100.0
生產、運輸及有關事務人員	11	1.1	-	-	18.2	27.3	54.5
人事事務人員	1	0.1	-	-	-	-	100.0
服務及銷售工作人員	-	-	-	-	-	-	-
技藝有關工作人員、機械設備操作及組裝人員	206	19.9	-	2.9	84.0	9.7	1.5
鍛造、工具製造及有關工作人員	39	3.8	-	-	97.4	-	-
機械維修人員	5	0.5	-	-	-	60.0	40.0
手工藝工作人員	2	0.2	-	-	-	100.0	-
電力設備裝修人員	1	0.1	-	-	-	100.0	-
電子設備裝修人員	1	0.1	-	-	-	-	100.0
未分類其他技藝有關工作人員	9	0.9	-	-	22.2	77.8	-
金屬製造及表面處理設備操作人員	67	6.5	-	3.0	97.0	-	-
食品及有關產品機械操作人員	10	1.0	-	-	-	70.0	-
其他生產機械設備操作人員	70	6.8	-	5.7	94.3	-	-
組裝人員	2	0.2	-	-	100.0	-	-
基層技術工及勞力工	1	0.1	-	-	100.0	-	-
採礦、營建、製造及運輸勞力工	1	0.1	-	-	100.0	-	-
按員工規模分							
300人以上	684	66.2	-	-	52.0	13.6	34.4
100人至299人	201	19.4	-	1.0	25.9	17.9	54.2
30人至99人	109	10.5	-	3.7	5.5	17.4	72.5
29人及以下	40	3.9	-	-	12.5	17.5	57.5

註：1. 「專業人員」包括工程師及其他專技人員；「技藝有關工作人員、機械設備操作及組裝人員」包括生產操作人員及作業員。

2. 「需要經常性夜間工作」係指需經常性於晚間10時至翌日凌晨4時之間工作。

一按職類及員工規模分（續3完）

108年8月底

單位：人；%

用 條 件										
度	最 低 工 作 經 驗				需要經常性夜間工作		需要輪班		需要經常性加班	
	1年~ 未滿3年	3年~ 未滿5年	5年 以上	不拘	是	否	是	否	是	否
-	30.6	8.3	-	61.1	80.6	19.4	80.6	19.4	27.8	72.2
-	14.5	2.6	1.3	81.6	38.2	61.8	60.5	39.5	43.4	56.6
-	100.0	-	-	-	-	100.0	-	100.0	100.0	-
-	25.8	-	-	74.2	88.2	11.8	89.2	10.8	64.5	35.5
-	-	-	-	100.0	-	100.0	-	100.0	100.0	-
100.0	100.0	-	-	-	-	100.0	-	100.0	-	100.0
-	-	-	-	100.0	-	100.0	-	100.0	-	100.0
-	42.9	28.6	-	28.6	-	100.0	-	100.0	-	100.0
-	62.5	12.5	-	25.0	-	100.0	-	100.0	25.0	75.0
-	47.1	11.8	13.7	27.5	-	100.0	-	100.0	5.9	94.1
-	38.5	46.2	7.7	7.7	7.7	92.3	7.7	92.3	30.8	69.2
-	16.7	16.7	16.7	50.0	-	100.0	-	100.0	-	100.0
-	-	100.0	-	-	-	100.0	-	100.0	-	100.0
-	75.0	-	-	25.0	-	100.0	-	100.0	-	100.0
-	73.9	4.3	8.7	13.0	-	100.0	-	100.0	26.1	73.9
-	50.0	-	50.0	-	-	100.0	-	100.0	-	100.0
-	57.1	-	-	42.9	-	100.0	-	100.0	57.1	42.9
-	50.0	-	50.0	-	-	100.0	-	100.0	-	100.0
-	100.0	-	-	-	-	100.0	-	100.0	18.2	81.8
-	-	100.0	-	-	-	100.0	-	100.0	-	100.0
-	-	-	-	-	-	-	-	-	-	-
1.9	20.9	2.4	-	76.7	41.7	58.3	63.6	36.4	46.1	53.9
2.6	76.9	12.8	-	10.3	2.6	97.4	82.1	17.9	7.7	92.3
-	60.0	-	-	40.0	-	100.0	-	100.0	-	100.0
-	100.0	-	-	-	-	100.0	-	100.0	-	100.0
-	100.0	-	-	-	-	100.0	-	100.0	-	100.0
-	-	-	-	100.0	-	100.0	-	100.0	-	100.0
-	77.8	-	-	22.2	-	100.0	55.6	44.4	11.1	88.9
-	-	-	-	100.0	97.0	3.0	100.0	-	97.0	3.0
30.0	-	-	-	100.0	-	100.0	70.0	30.0	100.0	-
-	-	-	-	100.0	28.6	71.4	28.6	71.4	22.9	77.1
-	-	-	-	100.0	-	100.0	-	100.0	-	100.0
-	-	-	-	100.0	-	100.0	-	100.0	100.0	-
-	-	-	-	100.0	-	100.0	-	100.0	100.0	-
-	25.7	4.4	1.8	68.1	46.2	53.8	64.6	35.4	40.4	59.6
1.0	26.4	7.5	1.0	65.2	24.9	75.1	38.3	61.7	30.3	69.7
0.9	34.9	9.2	7.3	48.6	4.6	95.4	8.3	91.7	33.0	67.0
12.5	45.0	10.0	5.0	40.0	-	100.0	12.5	87.5	25.0	75.0

表 2 9 工業及服務業廠商空缺員工概況－按工作地點分

民國 1 0 8 年 8 月 底							單位：%；新臺幣元
項 目 別	總計	北部地區	中部地區	南部地區	東部地區	其他地區	
空缺員工比率	100.0	55.1	21.0	22.2	1.6	0.0	
按職類分	100.0	100.0	100.0	100.0	100.0	100.0	
主管及監督人員	1.8	2.3	1.2	1.3	0.1	21.2	
專業人員	17.0	20.0	17.2	10.2	8.3	3.0	
技術員及助理專業人員	26.2	28.2	23.6	23.4	32.9	7.6	
事務支援人員	8.5	9.5	6.1	8.8	4.2	1.5	
服務及銷售工作人員	17.5	16.6	17.0	19.4	27.7	57.6	
技藝有關工作人員、機械設備 操作及組裝人員	25.8	21.8	32.0	31.2	8.8	9.1	
基層技術工及勞力工	3.1	1.7	2.9	5.6	18.1	-	
按教育程度分	100.0	100.0	100.0	100.0	100.0	100.0	
國中及以下	3.4	2.5	4.6	4.9	0.7	-	
高中（職）	31.1	27.7	32.4	37.1	50.8	71.2	
專科	15.0	17.2	12.8	12.4	4.5	27.3	
大學及以上	30.1	35.3	25.2	23.4	10.2	1.5	
不拘	20.3	17.4	25.0	22.2	33.8	-	
按工作經驗分	100.0	100.0	100.0	100.0	100.0	100.0	
1年～未滿3年	25.6	25.4	21.7	31.5	2.5	3.0	
3年～未滿5年	8.7	9.7	8.7	6.7	3.7	-	
5年以上	3.4	4.9	1.3	1.9	0.1	-	
不拘	62.3	60.0	68.3	59.9	93.6	97.0	
按月計薪職缺之經常性薪資							
按職類分	32 670	34 379	31 072	29 903	31 263	31 718	
主管及監督人員	54 108	58 914	45 580	41 244	33 000	39 000	
專業人員	43 904	44 469	42 002	43 343	58 344	34 742	
技術員及助理專業人員	31 519	32 829	29 147	29 742	33 188	33 697	
事務支援人員	28 393	29 616	26 209	26 884	29 983	31 487	
服務及銷售工作人員	27 887	28 318	26 074	28 369	26 043	29 000	
技藝有關工作人員、機械設備 操作及組裝人員	28 460	29 431	28 168	27 108	30 775	29 325	
基層技術工及勞力工	24 669	25 834	24 652	23 923	23 650	-	

註：北部地區包括臺北市、新北市、桃園市、基隆市、宜蘭縣、新竹市、新竹縣。

中部地區包括臺中市、苗栗縣、彰化縣、南投縣、雲林縣。

南部地區包括高雄市、臺南市、嘉義市、嘉義縣、屏東縣、澎湖縣。

東部地區包括花蓮縣、臺東縣。

其他地區包括金門、馬祖、跨兩個及以上縣市。