

# 人力資源調查統計年報

YEARBOOK OF MANPOWER SURVEY STATISTICS

2020

民國 109 年

行政院主計總處

中華民國 110 年 3 月編印

DIRECTORATE-GENERAL OF BUDGET, ACCOUNTING AND  
STATISTICS, EXECUTIVE YUAN, REPUBLIC OF CHINA, MARCH 2021

## 人力資源調查統計年報

- 發行人：朱澤民
- 發行機關：行政院主計總處  
地址：臺北市廣州街 2 號  
電話：(02)2380-3601~3621
- 印刷所：肯定實業股份有限公司  
地址：新北市中和區連城路 160 號後棟  
電話：(02) 8245-7355
- 經銷者：中國統計學社  
地址：臺北市廣州街 2 號  
電話：(02)2380-3656
- 五南文化廣場  
地址：臺中市中山路 6 號  
電話：(04)2226-0330
- 國家書店松江門市  
地址：臺北市松江路 209 號 1 樓  
電話：(02)2518-0207
- 國家網路書店  
<https://www.govbooks.com.tw>
- 出版年月：中華民國 110 年 3 月
- 創刊年月：中華民國 76 年
- 定價：每本新臺幣 250 元

本著作採創用 CC「姓名標示-非商業性」授權條款台灣 2.5 版釋出，  
限於標示著作人姓名及非營利性目的之條件下，得利用本著作。

G P N：2006700036

I S S N：1028-7302

## 前 言

人力資源調查統計，為規劃人力資源分配，策訂國家建設計畫之重要參據，現代國家莫不積極推動辦理此項調查，冀能定期獲得可靠之人力統計資料。我國臺灣地區天然資源有限，人力遂成為主要之生產要素，如何有效運用人力資源，解決人力市場供需調節等問題，尤屬重要。因此政府為明瞭臺灣地區人力供應情形，勞動力之數量、品質、就業、失業狀況與人力發展趨勢，本總處乃按月以家庭為對象，查編人力資源統計，同時為提升統計應用時效，已將其調查結果，編製人力資源統計月報，定期刊布。

本調查係採「分層二階段隨機抽樣法（Stratified two-stage random sampling method）」，就第一階段先抽出約 530 個樣本村里，第二階段再抽出約 21,000 樣本戶，調查樣本總抽出率約 2.4 %，兼採派員面訪與電話訪問兩種調查方法。民國 82 年以前，以臺灣省、臺北市、高雄市為抽樣副母體，加以推計整個臺灣地區重要人力基本特徵值，若欲對各縣市別之勞動力狀況及失業等樣本稀少之項目，按月編製交叉分類統計，作精細而深入分析則尚有所困難。為彌補此種缺憾，乃自 67 年起，逐年將 1 至 12 月有關樣本資料加總推算，彙編「勞動力調查研究分析」一種，用以彌補按月發表資料之不足。自 82 年 1 月起改按臺灣地區 23 個縣市為個別單一副母體抽樣，按月發布縣市別人力重要指標；惟考量統計結果之精確度，自 94 年 6 月起縣市別重要勞動統計指標改以按半年之累計平均值發布。

本調查多年來均與受僱員工調查統計結果，合併編印「勞工統計年報」一種，分送各界參用。為保持人力資源調查統計結果之完整性，並簡化刊物種類與篇幅，爰自 77 年起比照月報名稱，將原「勞工統計年報」中有關本調查結果部分與「勞動力調查研究分析」合併刊印，另增列各類補充專案調查重要結果，追溯估計與調整銜接結果連同有關國際人力統計資料等，一併編輯為「人力資源調查統計年報」一種，並改以資料之主體年份為年報之年別名稱，俾利使用資料者之研參應用。

本年報係將按月人力資源調查統計結果加以分類、整理彙編而成，期能增廣下列用途：

- (一)綜合陳示臺灣地區人力資源結構、就業、失業等統計之完整時間數列，藉以觀察既往變遷，測知未來發展情勢，增進統計效用，提供人力規劃、職業訓練及就業服務等施政決策之參據。
- (二)運用全年調查較大樣本資料，進而作較細之分類統計，如按各行業、職業別、縣市別就業、失業人口等，依其各項特性編製交叉統計，以提升統計層次，而增廣研究分析之用途。

(三)便利國際人力統計資料之比較，以促進國際統計交流，增強國際間之了解與合作。

為配合政府 e 化及響應環保，「人力資源統計月報」自 96 年 2 月（即 399 期；資料時期為 96 年 1 月）起停印紙本，嗣後如需查閱，請逕至本總處網站（<https://www.dgbas.gov.tw>）點選「出版品及普（抽）查資料」→「統計電子書」→「就業失業統計」→「月報」查詢；或請參閱隨書贈送之光碟片。

本調查雖已辦理有年，惟因社會環境變遷，經濟快速發展，各界需求人力統計，莫不較前倍加關切，本刊倘有疏漏之處，尚祈不吝賜正，藉資改進參考。此外，在推動調查及編算過程中，由於各受訪家庭之充分合作，提供翔實資料，方能按期編印發表，謹此併致謝忱。



## 凡 例

- 一、本年報之編印目的在提供有關臺灣地區人力資源調查統計資料，俾便瞭解 15 歲以上民間人口之質量、勞動力、就業、失業等狀況，以為釐訂經建計畫、人力發展、就業輔導及勞工政策等參考依據。
- 二、本年報所載資料由本總處負責調查、整理及統計分析，每月調查樣本戶數約 21,000 戶。
- 三、本年報所載資料如有更新數字均予以修正，凡與前期內容不同者，悉以本年報數字為準。
- 四、本年報為便於國際間參考及交流起見，除提要分析、性別專題分析外，一律中英文對照。
- 五、本年報所用符號意義如下
  - 表示數值無意義
  - 0 表示數值不及半單位
  - 表示無數值或數值無統計
  - ... 表示數值尚未發布
- 六、本年報資料因四捨五入關係，部分總計數字不等於細項數字之和。

## EXPLANATORY NOTES

1. The Yearbook of Manpower Statistics is to provide associated statistics in Taiwan Area, in terms of quantity, quality and status about the labor force, employment and unemployment of civilian population aged 15 years and over, for economic planning, manpower development, employment service and labor policy.
2. The data presented in this year book except the international are responsible to the DGBAS for survey data processing analysis the sample are about 21,000 households every month.
3. The figures given in this issue may not agree with the corresponding figures in the previous issue due to the corrections and revisions made in exchange of base.
4. In order to facilitate reference and promote inter-changeability of statistical data among nations, the year book is written on a bilingual basis except the prefatory analysis, special topics etc.
5. The following symbols are used for tables:

--	meaningless
0	less than a half unit
—	zero or not available
...	not yet published
6. The figures of total item in this issue may not agree with the sums of detail due to omitting the decimal fraction less than 0.5 and counting all the others.

# 目 次

前 言 .....	( 1)
凡 例 .....	( 3)
壹、人力資源調查提要分析 .....	(14)
貳、人力資源調查統計結果表	
甲、歷年及月別數列統計	
表 1 歷年人力資源調查重要結果 .....	2
表 2 歷年人力資源調查重要指標 .....	4
表 3 歷年人力資源調查重要指數 .....	6
表 4 歷年15歲以上民間人口之年齡 .....	8
表 5 歷年15歲以上民間人口之教育程度 .....	16
表 6 歷年勞動力之年齡 .....	22
表 7 歷年勞動力之教育程度 .....	30
表 8 歷年年齡組別勞動力參與率 .....	36
表 9 歷年教育程度別勞動力參與率 .....	40
表10 歷年婚姻狀況別勞動力參與率 .....	43
表11 歷年就業者之年齡 .....	44
表12 歷年就業者之教育程度 .....	52
表13 歷年就業者之行業 .....	58
表14 歷年就業者之職業 .....	82
表15 歷年就業者之從業身分 .....	90
表16 歷年就業者之服務場所員工人數 .....	94
表17 歷年失業者按初次尋職者與非初次尋職者分 .....	100
表18 歷年失業者之年齡 .....	102
表19 歷年年齡組別失業率 .....	106

表20 歷年失業者之教育程度 .....	110
表21 歷年教育程度別失業率 .....	113
表22 歷年失業者之平均失業週數—按性別、年齡、教育程度與類別分 .....	116
表23 歷年失業者按失業週數分 .....	118
表24 歷年非勞動力之未參與勞動原因 .....	120

## 乙、當年交叉分類統計

### 一、地區別統計

表25 人力資源調查重要結果 .....	122
表26 人力資源調查重要指標 .....	124
表27 15歲以上民間人口之教育程度與年齡 .....	126
表28 勞動力之教育程度與年齡 .....	130
表29 年齡組別勞動力參與率 .....	134
表30 教育程度別勞動力參與率 .....	138
表31 婚姻狀況別勞動力參與率 .....	141
表32 就業者之教育程度與年齡 .....	142
表33 就業者之行業 .....	146
表34 就業者之職業 .....	158
表35 就業者之從業身分 .....	162
表36 失業者之教育程度與年齡 .....	166
表37 年齡組別失業率 .....	168
表38 教育程度別失業率 .....	172
表39 非勞動力之未參與勞動原因 .....	176

### 二、勞動力

表40 15歲以上民間人口之勞動力狀況與年齡—按教育程度分 .....	180
表41 15歲以上民間人口之勞動力狀況—按婚姻狀況分 .....	182
表42 婚姻狀況別勞動力參與率—按年齡分 .....	183

表43	婚姻狀況別勞動力參與率—按教育程度分 .....	184
表44	教育程度別勞動力參與率—按年齡分 .....	185
表45	15歲以上女性民間人口之年齡—按勞動力狀況、從業身分與婚姻 狀況分 .....	186

### 三、就業

表46	就業者之教育程度與年齡—按行業分 .....	188
表47	就業者之教育程度與年齡—按職業分 .....	194
表48	就業者之教育程度與年齡—按從業身分分 .....	196
表49	就業者之職業—按行業分 .....	198
表50	就業者之教育程度—按年齡分 .....	204
表51	就業者之從業身分—按中分類行業分 .....	205
表52	就業者之從業身分—按中分類職業分 .....	209
表53	就業者之平均每週主要工作時數—按中分類行業與從業身分分 .....	212
表54	就業者之每週工作時數—按年齡分 .....	216
表55	就業者之主要工作每週工作時數—按年齡分 .....	218
表56	就業者之主要工作每週工作時數—按行業分 .....	220
表57	就業者之主要工作每週工作時數—按從業身分分 .....	224
表58	就業者之平均每週主要工作時數—按行業與職業分 .....	226

### 四、失業

表59	失業者之教育程度—按年齡分 .....	230
表60	教育程度別失業率—按年齡分 .....	231
表61	失業者之失業原因—按年齡分 .....	232
表62	婚姻狀況別失業率—按年齡分 .....	234
表63	婚姻狀況別失業率—按教育程度分 .....	235
表64	失業者之失業週數—按性別、年齡與教育程度分 .....	236
表65	失業者之失業週數—按失業原因與找尋工作方法分 .....	237

表66 尋職者之找尋工作方法—按希望找尋工作之時間性質分 .....	238
表67 尋職者之找尋工作方法—按年齡與教育程度分 .....	239
表68 尋職者希望找尋工作之時間性質—按年齡與教育程度分 .....	240
表69 非初次尋職失業者之失業前從業身分—按失業前行業與職業分 .....	241
表70 非初次尋職失業者之失業前行業、職業與從業身分—按年齡分 .....	242
表71 非初次尋職失業者之失業前行業、職業與從業身分—按失業 原因分 .....	246
<b>五、非勞動力</b>	
表72 非勞動力之教育程度與年齡—按未參與勞動原因分 .....	250
<b>丙、追溯估計與調整銜接結果</b>	
表73 歷年人力資源調查重要結果 .....	252
表74 歷年人力資源調查重要指標 .....	254
表75 歷年15歲以上民間人口之年齡 .....	256
表76 歷年15歲以上民間人口之教育程度 .....	260
表77 歷年就業者之從業身分.....	262
<b>參、轉載國際資料</b>	
表78 歷年世界主要國家（地區）勞動力參與率 .....	264
表79 歷年世界主要國家（地區）失業率 .....	267
<b>肆、性別專題分析 .....</b>	<b>270</b>
<b>伍、人力資源調查統計編製方法概述.....</b>	<b>277</b>
<b>陸、名詞與定義 .....</b>	<b>290</b>
<b>柒、訪問表 .....</b>	<b>297</b>

# CONTENTS

<b>Preface .....</b>	<b>( 1)</b>
<b>Explanatory Notes .....</b>	<b>( 4)</b>
<b>I.Summary Analysis .....</b>	<b>(14)</b>
<b>II.Statistical Tabulation for Manpower Survey</b>	
<b>1.Yearly and Monthly Data</b>	
Table 1.Important Results of Manpower Survey, 1978 to date .....	2
Table 2. Important Indicators Based on Manpower Survey Results, 1978 to date.....	4
Table 3. Important Indexes Based on Manpower Survey Results, 1978 to date.....	6
Table 4. Civilian Population Aged 15 Years and Over by Age, 1978 to date.....	8
Table 5. Civilian Population Aged 15 Years and Over by Educational Attainment, 1978 to date .....	16
Table 6. Labor Force by Age, 1978 to date.....	22
Table 7. Labor Force by Educational Attainment, 1978 to date .....	30
Table 8. Labor Force Participation Rates by Age, 1978 to date .....	36
Table 9. Labor Force Participation Rates by Educational Attainment, 1978 to date.....	40
Table 10. Labor Force Participation Rates by Marital Status, 1978 to date .....	43
Table 11. Employed Persons by Age, 1978 to date .....	44
Table 12. Employed Persons by Educational Attainment, 1978 to date.....	52
Table 13. Employed Persons by Industry, 1978 to date.....	58
Table 14. Employed Persons by Occupation, 1978 to date .....	82
Table 15. Employed Persons by Class of Worker, 1978 to date .....	90
Table 16. Employed Persons by Number of Employees in Workplace, 1978 to date.....	94

Table 17. Unemployed Persons by New/Experienced Jobseekers, 1978 to date.....	100
Table 18. Unemployed Persons by Age, 1978 to date .....	102
Table 19. Unemployment Rates by Age, 1978 to date .....	106
Table 20. Unemployed Persons by Educational Attainment, 1978 to date.....	110
Table 21. Unemployment Rates by Educational Attainment, 1978 to date.....	113
Table 22. Average Weeks of Unemployment by Sex, Age, Educational Attainment and Type, 1978 to date.....	116
Table 23. Unemployed Persons by Duration of Unemployment, 1978 to date .....	118
Table 24. Persons Not in Labor Force by Reason for Not in Labor Force, 1978 to date .....	120

## **2.Current Year Data**

### **(1)District (or Region)**

Table 25. Important Results of Manpower Survey .....	122
Table 26. Important Indicators Based on Manpower Survey Results .....	124
Table 27. Civilian Population Aged 15 Years and Over by Educational Attainment and Age .....	126
Table 28. Labor Force by Educational Attainment and Age.....	130
Table 29. Labor Force Participation Rates by Age .....	134
Table 30. Labor Force Participation Rates by Educational Attainment .....	138
Table 31. Labor Force Participation Rates by Marital Status .....	141
Table 32. Employed Persons by Educational Attainment and Age .....	142
Table 33. Employed Persons by Industry .....	146
Table 34. Employed Persons by Occupation .....	158
Table 35. Employed Persons by Class of Worker.....	162
Table 36. Unemployed Persons by Educational Attainment and Age .....	166
Table 37. Unemployment Rates by Age .....	168



Table 38. Unemployment Rates by Educational Attainment..... 172

Table 39. Persons Not in Labor Force by Reason for Not in Labor Force..... 176

## **(2)Labor Force**

Table 40. Civilian Population Aged 15 Years and Over by Educational  
Attainment, Labor Force Status, and Age..... 180

Table 41. Civilian Population Aged 15 Years and Over by Marital Status and  
Labor Force Status ..... 182

Table 42. Labor Force Participation Rates by Age and Marital Status..... 183

Table 43. Labor Force Participation Rates by Educational Attainment and  
Marital Status..... 184

Table 44. Labor Force Participation Rates by Age and Educational Attainment . 185

Table 45. Civilian Female Population Aged 15 Years and Over by Age,  
Labor Force Status, Class of Worker, and Marital Status..... 186

## **(3)Employment**

Table 46. Employed Persons by Educational Attainment, Age, and Industry ..... 188

Table 47. Employed Persons by Educational Attainment, Age, and Occupation. 194

Table 48. Employed Persons by Educational Attainment, Age, and Class  
of Worker ..... 196

Table 49. Employed Persons by Industry and Occupation ..... 198

Table 50. Employed Persons by Educational Attainment and Age ..... 204

Table 51. Employed Persons by Class of Worker and Industry Division..... 205

Table 52. Employed Persons by Class of Worker and Occupation Division..... 209

Table 53. Employed Persons by Average Weekly Work Hours for Major Jobs,  
Industry Division, and Class of Worker ..... 212

Table 54. Employed Persons by Weekly Work Hours and Age..... 216

Table 55. Employed Persons by Weekly Work Hours for Major Jobs and Age... 218

Table 56. Employed Persons by Weekly Work Hours for Major Jobs and  
Industry ..... 220

Table 57. Employed Persons by Weekly Work Hours for Major Jobs and Class of Worker.....	224
--	-----

Table 58. Employed Persons by Average Weekly Work Hours for Major Jobs, Industry, and Occupation .....	226
---	-----

#### **(4)Unemployment**

Table 59. Unemployed Persons by Educational Attainment and Age .....	230
--	-----

Table 60. Unemployment Rates by Educational Attainment and Age .....	231
--	-----

Table 61. Unemployed Persons by Reason for Unemployment and Age.....	232
--	-----

Table 62. Unemployment Rates by Marital Status and Age .....	234
--	-----

Table 63. Unemployment Rates by Marital Status and Educational Attainment .	235
---	-----

Table 64. Unemployed Persons by Duration of Unemployment, Sex, Age, and Educational Attainment .....	236
---	-----

Table 65. Unemployed Persons by Duration of Unemployment, Reason for Unemployment, and Job Seeking Method.....	237
---	-----

Table 66. Jobseekers by Job Seeking Method and Type.....	238
--	-----

Table 67. Jobseekers by Job Seeking Method, Age, and Educational Attainment .....	239
--	-----

Table 68. Jobseekers by Expected Job Type, Age, and Educational Attainment..	240
--	-----

Table 69. Unemployed Persons with Work Experience by Previous Job's Class of Worker, Industry, and Occupation .....	241
--	-----

Table 70. Unemployed Persons with Work Experience by Previous Job's Industry, Occupation, Class of Worker, and Age.....	242
--	-----

Table 71. Unemployed Persons with Work Experience by Previous Job's Industry, Occupation, Class of Worker, and Reason for Unemployment .....	246
--	-----

#### **(5)Not in Labor Force**

Table 72. Persons Not in Labor Force by Educational Attainment, Age, and Reason for Not in Labor Force .....	250
---	-----

### **3. Backward Estimates and Linkingly Adjusted Results**

Table 73. Important Results of Manpower Survey, 1951 to 1977 .....	252
Table 74. Important Indicators Based on Manpower Survey Results, 1951 to 1977 .....	254
Table 75. Civilian Population Aged 15 Years and Over by Age, 1951 to 1977 .....	256
Table 76. Civilian Population Aged 15 Years and Over by Educational Attainment, 1951 to 1977 .....	260
Table 77. Employed Persons by Class of Worker, 1951 to 1977 .....	262

### **III. International Data**

Table 78. Labor Force Participation Rates in Major Countries/Territories, 1982 to date.....	264
Table 79. Unemployment Rates in Major Countries/Territories, 1978 to date.....	267

### **IV. Gender Statistics..... 270**

### **V. General Description of Statistical Methods for Manpower Survey..... 283**

### **VI. Terms and Definitions..... 293**

### **VII. Questionnaire..... 298**

# 壹、人力資源調查提要分析

民國 109 年

## 一、勞動力狀況

▲109 年國人投入勞動市場者較上年增加 0.15%；勞動力參與率下降 0.03 個百分點。

### (一)勞動力

109 年勞動力平均為 1,196 萬 4 千人，較上（108）年增加 1 萬 8 千人或 0.15%，其中就業者增加 4 千人或 0.03%，失業者亦增 1 萬 4 千人或 3.28%；若就近 10 年資料觀察，隨著人口高齡化，勞動力成長逐年趨緩，102 年以來增幅降至 1% 以下，近期復受新型冠狀病毒（COVID-19）疫情衝擊，年增率降至歷年新低。

表 1 人力資源調查結果主要指標

單位：千人；%

	15 歲以上 民間人口			勞動力					非勞動力
	增減值	增減率	合計			就業者	失業者		
			增減值	增減率					
99 年	19 062	207	1.10	11 070	153	1.40	10 493	577	7 992
100 年	19 253	191	1.00	11 200	130	1.17	10 709	491	8 053
101 年	19 436	183	0.95	11 341	141	1.26	10 860	481	8 096
102 年	19 587	151	0.78	11 445	104	0.92	10 967	478	8 142
103 年	19 705	118	0.60	11 535	90	0.79	11 079	457	8 170
104 年	19 842	137	0.70	11 638	103	0.89	11 198	440	8 204
105 年	19 962	120	0.60	11 727	89	0.76	11 267	460	8 235
106 年	20 049	87	0.44	11 795	68	0.58	11 352	443	8 254
107 年	20 129	80	0.40	11 874	79	0.67	11 434	440	8 254
108 年	20 189	60	0.30	11 946	72	0.60	11 500	446	8 243
109 年	20 231	42	0.21	11 964	18	0.15	11 504	460	8 267

### (二)勞動力參與率

近 10 年勞動力參與率呈緩步上升，109 年為 59.14%，受疫情影響，較上年微降 0.03 個百分點，係自金融海嘯以來首次減少。按年齡別觀察，25~44 歲者勞動力參與率為 89.52%，較 99 年上升 4.80 個百分點；15~24 歲者為 36.53%，亦升 7.75 個百分點；按教育程度別觀察，國中及以下程度者勞動力參與率為 39.70%，較 99 年下降 1.92 個百分

點；大專及以上程度者為 66.00%，下降 2.43 個百分點，其中大學及以上程度者為 63.17%，亦降 0.74 個百分點；高級中等（高中、高職）程度者為 62.77%，則升 0.52 個百分點。

**表 2 勞動力參與率按年齡及教育程度分**

單位：%

	總計	15~24 歲	25~44 歲	45~64 歲	65 歲 以上	國中 及以下	高級 中等 (高中、 高職)	大專 及以上	大學 及以上
99 年	58.07	28.78	84.72	60.31	8.09	41.62	62.25	68.43	63.91
100 年	58.17	28.56	85.56	60.36	7.93	41.18	62.36	68.23	64.13
101 年	58.35	29.08	86.33	60.48	8.10	41.25	62.30	68.00	64.35
102 年	58.43	29.58	86.64	60.73	8.34	41.50	61.82	67.77	64.44
103 年	58.54	29.36	86.85	61.65	8.68	40.57	61.80	68.03	65.14
104 年	58.65	30.24	87.40	61.89	8.78	40.17	62.04	67.79	65.13
105 年	58.75	31.37	87.82	62.42	8.61	40.37	62.06	67.29	64.53
106 年	58.83	32.68	88.26	62.82	8.58	40.57	62.24	66.67	63.76
107 年	58.99	34.34	88.85	63.21	8.43	40.93	62.56	66.10	63.00
108 年	59.17	36.09	89.50	63.49	8.32	40.87	62.88	65.83	62.68
109 年	59.14	36.53	89.52	64.00	8.78	39.70	62.77	66.00	63.17
當年與上年比較 增減百分點	-0.03	0.44	0.02	0.51	0.46	-1.17	-0.11	0.17	0.49

## 二、就業狀況

▲109 年就業人數平均較上年僅增 4 千人或 0.03%，以中高齡者、大專及以上程度者與服務業部門增加為主。

### (一)就業人數

109 年就業人數平均為 1,150 萬 4 千人，較上年僅增 4 千人或 0.03%。按年齡層觀察，受人口高齡化影響，45 歲以上者占比持續提升，其中 45~64 歲者 10 年來上升 3.94 個百分點，65 歲以上者亦升 0.89 個百分點；25~44 歲就業者則降 4.99 個百分點，15~24 歲者占比則維持在 7% 左右。按教育程度別觀察，國中及以下、高級中等（高中、高職）程度者占比逐年下降，10 年來分別下降 7.30 個及 2.19 個百分點，大專及以上程度者占比則於 106 年首次突破 50%，109 年續升至 52.84%，就業人力教育程度持續提升。

表 3 就業者按年齡及教育程度分

單位：%

	總計		15~24 歲	25~44 歲	45~64 歲	65 歲 以上	國中 及以下	高級 中等 (高中、 高職)	大專 及以上	大學 及以上
	千人	%								
99 年	10 493	100.00	7.23	56.82	34.05	1.90	22.50	34.15	43.36	26.22
100 年	10 709	100.00	7.12	56.18	34.85	1.84	21.59	34.04	44.37	27.44
101 年	10 860	100.00	7.18	55.43	35.49	1.90	20.89	33.83	45.28	28.60
102 年	10 967	100.00	7.13	54.82	36.05	2.00	20.30	33.38	46.32	29.84
103 年	11 079	100.00	6.98	54.02	36.85	2.14	19.17	33.17	47.66	31.36
104 年	11 198	100.00	7.10	53.49	37.17	2.24	18.40	32.97	48.63	32.51
105 年	11 267	100.00	7.22	52.97	37.52	2.29	17.83	32.73	49.44	33.46
106 年	11 352	100.00	7.32	52.59	37.70	2.39	17.26	32.55	50.20	34.29
107 年	11 434	100.00	7.52	52.24	37.78	2.45	16.73	32.42	50.85	34.98
108 年	11 500	100.00	7.58	52.05	37.84	2.52	16.10	32.29	51.61	35.82
109 年	11 504	100.00	7.39	51.83	37.99	2.79	15.20	31.96	52.84	37.27
當年與上年比較 增減值(百分點)	4	--	-0.19	-0.22	0.15	0.27	-0.90	-0.33	1.23	1.45

## (二)行業別

109 年服務業部門就業人數平均為 687 萬 9 千人或占總就業之 59.80%，較上年增加 3 萬人或 0.44%，其中以醫療保健及社會工作服務業增加 1 萬 3 千人最多。工業部門就業人數平均為 407 萬 6 千人或占 35.43%，較上年減少 1 萬 6 千人或 0.39%，其中以製造業減少 2 萬 5 千人最多，且占比自 101 年以來持續下滑。農業部門就業人數平均為 54 萬 8 千人或占 4.76%，較上年減少 1 萬 1 千人或 2.03%。觀察近 10 年就業者之行業結構，服務業部門緩步上升，工業及農業部門趨降。

表 4 就業者之行業

	總計		農、林、 漁、牧業		工業		製造業		服務業		批發及 零售業	
	千人	%	千人	%	千人	%	千人	%	千人	%	千人	%
99 年	10 493	100.00	550	5.24	3 769	35.92	2 861	27.27	6 174	58.84	1 747	16.65
100 年	10 709	100.00	542	5.06	3 892	36.34	2 949	27.54	6 275	58.60	1 763	16.47
101 年	10 860	100.00	544	5.01	3 935	36.23	2 975	27.39	6 381	58.75	1 800	16.58
102 年	10 967	100.00	544	4.96	3 965	36.16	2 988	27.24	6 458	58.89	1 817	16.57
103 年	11 079	100.00	548	4.95	4 004	36.14	3 007	27.14	6 526	58.91	1 825	16.47
104 年	11 198	100.00	555	4.95	4 035	36.03	3 024	27.00	6 609	59.02	1 842	16.45
105 年	11 267	100.00	557	4.95	4 043	35.88	3 028	26.87	6 667	59.17	1 853	16.45
106 年	11 352	100.00	557	4.90	4 063	35.79	3 045	26.83	6 732	59.31	1 875	16.52
107 年	11 434	100.00	561	4.90	4 083	35.71	3 064	26.80	6 790	59.38	1 901	16.62
108 年	11 500	100.00	559	4.86	4 092	35.58	3 066	26.66	6 849	59.55	1 915	16.65
109 年	11 504	100.00	548	4.76	4 076	35.43	3 041	26.43	6 879	59.80	1 899	16.51
當年與上年比較 增減值(百分點)	4	--	-11	-0.10	-16	-0.15	-25	-0.23	30	0.25	-16	-0.14
增減率(%)	0.03	--	-2.03	--	-0.39	--	-0.82	--	0.44	--	-0.81	--

註：本表內數字，99 年至 100 年按中華民國第 8 次修訂之行業標準分類統計，101 年至 105 年按中華民國第 9 次修訂之行業標準分類統計，106 年以後按中華民國第 10 次修訂之行業標準分類統計。

### (三)職業別

109 年各職類就業人口中，以專業人員較上年增加 1 萬人較多，技術人員亦增加 9 千人。觀察近 10 年就業者之職業結構，生產操作及勞力工維持在 3 成左右，服務及銷售工作人員約占 2 成，專業人員 109 年雖僅占 1 成 3，惟 10 年來已提升 2.01 個百分點。

表 5 就業者之職業

	總計		民代及 主管人員		專業人員		技術人員		事務支援 人員		服務及銷售 工作人員		農事生產 人員		生產操作 及勞力工	
	千人	%	千人	%	千人	%	千人	%	千人	%	千人	%	千人	%	千人	%
99 年	10 493	100.00	443	4.22	1 116	10.64	1 995	19.01	1 153	10.99	2 069	19.72	512	4.88	3 204	30.54
100 年	10 709	100.00	435	4.06	1 195	11.16	1 957	18.27	1 188	11.09	2 086	19.48	496	4.63	3 352	31.30
101 年	10 860	100.00	422	3.89	1 244	11.46	1 950	17.96	1 222	11.25	2 119	19.51	495	4.55	3 408	31.38
102 年	10 967	100.00	404	3.69	1 286	11.73	1 962	17.89	1 232	11.23	2 156	19.66	492	4.49	3 435	31.32
103 年	11 079	100.00	394	3.56	1 333	12.03	1 990	17.96	1 244	11.23	2 166	19.55	492	4.45	3 459	31.22
104 年	11 198	100.00	387	3.46	1 370	12.23	2 019	18.03	1 248	11.15	2 181	19.48	496	4.43	3 496	31.22
105 年	11 267	100.00	381	3.38	1 389	12.32	2 029	18.01	1 257	11.16	2 206	19.58	500	4.43	3 506	31.11
106 年	11 352	100.00	383	3.38	1 409	12.41	2 043	18.00	1 271	11.20	2 231	19.65	500	4.40	3 515	30.96
107 年	11 434	100.00	384	3.36	1 430	12.50	2 051	17.94	1 288	11.27	2 259	19.75	505	4.42	3 517	30.76
108 年	11 500	100.00	383	3.33	1 445	12.56	2 054	17.86	1 301	11.31	2 282	19.85	506	4.40	3 529	30.69
109 年	11 504	100.00	374	3.25	1 455	12.65	2 063	17.94	1 306	11.35	2 287	19.88	496	4.31	3 523	30.62
當年與上年比較																
增減值(百分點)	4	--	-9	-0.08	10	0.09	9	0.08	5	0.04	5	0.03	-10	-0.09	-6	-0.07
增減率(%)	0.03	--	-2.51	--	0.72	--	0.46	--	0.37	--	0.21	--	-2.04	--	-0.18	--

### (四)從業身分

109 年各類從業身分之就業者中，受僱者較上年增加 3 萬 1 千人，其中受私人僱用者增加 2 萬 4 千人，受政府僱用者亦增 6 千人，無酬家屬工作者及自營作業者則分別減少 2 萬 1 千人及 6 千人。觀察近 10 年就業者之從業身分結構，雇主、自營作業者及無酬家屬工作者占比逐年下降；受僱者占比則較 99 年上升 2.55 個百分點，其中受私人僱用者上升 3.65 個百分點，受政府僱用者占比近年維持在 9% 左右。

表 6 就業者之從業身分

	總計		雇主		自營作業者		無酬家屬工作者		受僱者					
									合計		受私人僱用者		受政府僱用者	
	千人	%	千人	%	千人	%	千人	%	千人	%	千人	%	千人	%
99 年	10 493	100.00	475	4.53	1 329	12.67	585	5.58	8 104	77.23	7 055	67.23	1 049	10.00
100 年	10 709	100.00	480	4.48	1 323	12.36	577	5.39	8 328	77.77	7 291	68.08	1 038	9.69
101 年	10 860	100.00	476	4.38	1 319	12.15	570	5.25	8 495	78.23	7 468	68.77	1 027	9.46
102 年	10 967	100.00	468	4.27	1 317	12.01	567	5.17	8 615	78.55	7 595	69.25	1 020	9.30
103 年	11 079	100.00	458	4.14	1 310	11.83	573	5.17	8 737	78.86	7 714	69.63	1 023	9.23
104 年	11 198	100.00	451	4.03	1 313	11.72	574	5.13	8 860	79.12	7 836	69.98	1 024	9.14
105 年	11 267	100.00	445	3.95	1 319	11.71	576	5.11	8 926	79.22	7 901	70.12	1 025	9.10
106 年	11 352	100.00	445	3.92	1 322	11.65	578	5.09	9 006	79.34	7 984	70.33	1 023	9.01
107 年	11 434	100.00	446	3.90	1 326	11.60	579	5.07	9 083	79.44	8 064	70.52	1 019	8.91
108 年	11 500	100.00	448	3.90	1 326	11.53	580	5.04	9 147	79.54	8 129	70.68	1 018	8.85
109 年	11 504	100.00	447	3.88	1 320	11.47	559	4.86	9 178	79.78	8 153	70.88	1 024	8.91
當年與上年比較														
增減值(百分點)	4	--	-1	-0.02	-6	-0.06	-21	-0.18	31	0.24	24	0.20	6	0.06
增減率(%)	0.03	--	-0.29	--	-0.42	--	-3.56	--	0.34	--	0.30	--	0.62	--

### 三、失業狀況

▲109 年失業人數平均較上年增加 1 萬 4 千人；失業率上升 0.12 個百分點，以 45~64 歲者與大專及以上程度者升幅較大。

#### (一)失業人數

109 年失業人數平均為 46 萬人，受疫情衝擊影響較上年增加 1 萬 4 千人或 3.28%。按年齡層觀察，25~44 歲者占 53.13%，15~24 歲者及 45~64 歲者分別占 24.27%及 22.33%。按教育程度別觀察，受高等教育普及影響，大專及以上失業者占比呈逐年增加，109 年占 59.34%，10 年來上升 16.82 個百分點；國中及以下者占 11.14%，10 年來則降 9.62 個百分點。



表 7 失業者按年齡及教育程度分

單位：%

	總計		15~24 歲	25~44 歲	45~64 歲	65 歲 以上	國中 及以下	高級 中等 (高中、 高職)	大專 及以上	大學 及以上
	千人	%								
99 年	577	100.00	19.80	58.38	21.75	0.07	20.76	36.72	42.52	28.41
100 年	491	100.00	22.14	57.19	20.60	0.06	18.05	36.28	45.67	32.67
101 年	481	100.00	23.53	57.41	18.99	0.07	17.23	33.72	49.05	36.67
102 年	478	100.00	24.81	56.08	19.05	0.07	17.04	32.84	50.12	37.98
103 年	457	100.00	24.50	56.41	19.04	0.05	15.36	32.06	52.58	39.97
104 年	440	100.00	24.76	55.99	19.17	0.08	13.32	33.43	53.25	41.65
105 年	460	100.00	24.42	55.23	20.24	0.10	13.93	32.60	53.47	41.73
106 年	443	100.00	25.36	55.01	19.56	0.07	13.19	32.36	54.45	42.84
107 年	440	100.00	25.48	54.41	20.02	0.09	13.24	31.40	55.36	43.94
108 年	446	100.00	26.39	54.05	19.34	0.22	12.26	30.30	57.43	46.17
109 年	460	100.00	24.27	53.13	22.33	0.28	11.14	29.52	59.34	48.23
當年與上年比較 增減值(百分點)	14	--	-2.12	-0.92	2.99	0.06	-1.12	-0.78	1.91	2.06

## (二)失業原因

109 年失業人數中初次尋職失業者 10 萬 2 千人，較上年減少 5 千人，非初次尋職失業者 35 萬 8 千人，則增加 1 萬 9 千人。觀察近 10 年失業原因結構，除金融海嘯影響期間之外，均以因對原有工作不滿意而失業者占最多；因工作場所業務緊縮或歇業而失業之情形則自金融海嘯後持續改善，惟 109 年受疫情影響，年升 5.15 個百分點；初次尋職失業者近年多占 2 成 3；因季節性或臨時性工作結束而失業者多維持 1 成左右。

表 8 失業者按失業原因分

單位：%

	總計		初次 尋職者	非初次 尋職者	工作場所 業務緊縮 或歇業	對原有工 作不滿意	季節性或 臨時性工 作結束	其他
	千人	%						
99 年	577	100.00	18.13	81.87	41.57	24.57	11.13	4.60
100 年	491	100.00	20.39	79.61	30.10	32.63	11.37	5.52
101 年	481	100.00	21.92	78.08	28.46	33.72	10.42	5.48
102 年	478	100.00	23.40	76.60	29.04	33.59	9.17	4.80
103 年	457	100.00	22.98	77.02	28.00	35.32	9.25	4.44
104 年	440	100.00	22.89	77.11	26.28	36.53	9.92	4.38
105 年	460	100.00	23.72	76.28	26.30	35.21	10.15	4.63
106 年	443	100.00	23.55	76.45	25.63	36.84	10.29	3.69
107 年	440	100.00	23.70	76.30	23.40	38.12	11.05	3.73
108 年	446	100.00	23.94	76.06	23.54	39.01	9.68	3.83
109 年	460	100.00	22.13	77.87	28.69	37.18	8.18	3.81
當年與上年比較 增減值(百分點)	14	--	-1.81	1.81	5.15	-1.83	-1.50	-0.02

### (三)失業率

109 年受疫情影響，失業率自 2 月起持續攀升，至 5 月達到全年高點 4.07%，惟因國內疫情控制得宜，下半年經濟活動陸續重啟，失業情勢逐步回穩，12 月失業率降至 3.68%，僅較上年同月微升 0.01 個百分點。

109 年失業率平均為 3.85%，較上年上升 0.12 個百分點。按年齡層觀察，15~24 歲者 11.61%，較上年下降 0.27 個百分點，自金融海嘯以來持續改善；25~44 歲者 3.94%，年升 0.07 個百分點；45~64 歲者 2.30%，亦升 0.36 個百分點。青少年失業率較高，主因處工作初期或調適階段，工作異動較頻繁所致，隨年齡增長，工作情況漸趨穩定，失業率亦隨之下降。就教育程度別觀察，大專及以上程度者 4.30%，較上年上升 0.17 個百分點，其中大學及以上程度者 4.92%，高於其他教育程度，惟其多屬初次尋職者或自願性失業者；高級中等（高中、高職）程度者 3.56%，亦升 0.05 個百分點；國中及以下程度者 2.85%，則降 0.02 個百分點。

表 9 失業率按年齡及教育程度分

單位：%

	總計	15~24 歲	15~19 歲	20~24 歲	25~44 歲	45~64 歲	65 歲 以上	國中 及以下	高級 中等 (高中、 高職)	大專 及以上	大學 及以上
99 年	5.21	13.09	10.93	13.51	5.35	3.39	0.19	4.83	5.58	5.12	5.62
100 年	4.39	12.47	11.22	12.71	4.46	2.64	0.15	3.69	4.66	4.51	5.18
101 年	4.24	12.66	9.80	13.17	4.38	2.31	0.17	3.52	4.22	4.58	5.37
102 年	4.18	13.17	9.65	13.75	4.27	2.25	0.14	3.53	4.11	4.50	5.26
103 年	3.96	12.63	8.78	13.25	4.13	2.09	0.10	3.20	3.83	4.35	4.99
104 年	3.78	12.05	8.63	12.59	3.95	1.99	0.14	2.77	3.83	4.13	4.79
105 年	3.92	12.12	8.94	12.62	4.08	2.15	0.17	3.09	3.90	4.23	4.84
106 年	3.76	11.92	8.77	12.38	3.93	1.99	0.12	2.90	3.74	4.06	4.65
107 年	3.71	11.54	8.46	11.98	3.86	2.00	0.14	2.96	3.60	4.02	4.61
108 年	3.73	11.88	9.22	12.27	3.87	1.94	0.34	2.87	3.51	4.13	4.76
109 年	3.85	11.61	8.18	12.06	3.94	2.30	0.39	2.85	3.56	4.30	4.92
當年與上年比較 增減百分點	0.12	-0.27	-1.04	-0.21	0.07	0.36	0.05	-0.02	0.05	0.17	0.16

#### 四、非勞動力狀況

▲109 年非勞動力平均較上年增加 2 萬 4 千人，因高齡而未參與勞動占比上升，求學及準備升學者下降。

109 年非勞動力平均為 826 萬 7 千人，較上年增加 2 萬 4 千人，未參與勞動原因以高齡、身心障礙者增加 11 萬 3 千人最多，求學及準備升學者則減少 10 萬 8 千人。就未參與勞動原因結構觀察，109 年高齡、身心障礙者占 31.90%，料理家務者占 31.36%，求學及準備升學者亦占 22.50%。受人口高齡化及少子女化影響，高齡、身心障礙者 10 年來上升 2.49 個百分點，求學及準備升學者則降 4.61 個百分點。

表 10 非勞動力按未參與勞動之原因分

	總計		想工作而未找工作 且隨時可以開始工作		求學及 準備升學		料理家務		高齡、 身心障礙		其他	
	千人	%	千人	%	千人	%	千人	%	千人	%	千人	%
99 年	7 992	100.00	161	2.02	2 167	27.11	2 364	29.58	2 350	29.41	950	11.88
100 年	8 053	100.00	152	1.89	2 168	26.92	2 395	29.74	2 369	29.42	969	12.03
101 年	8 096	100.00	150	1.85	2 159	26.67	2 406	29.72	2 405	29.71	975	12.04
102 年	8 142	100.00	152	1.87	2 125	26.11	2 428	29.82	2 442	29.99	995	12.22
103 年	8 170	100.00	144	1.76	2 089	25.57	2 490	30.48	2 434	29.80	1 013	12.40
104 年	8 204	100.00	147	1.79	2 063	25.15	2 516	30.67	2 462	30.01	1 016	12.38
105 年	8 235	100.00	149	1.81	2 044	24.82	2 548	30.94	2 480	30.11	1 015	12.32
106 年	8 254	100.00	151	1.83	2 027	24.56	2 574	31.19	2 488	30.14	1 013	12.28
107 年	8 254	100.00	151	1.83	2 011	24.36	2 588	31.36	2 496	30.24	1 008	12.21
108 年	8 243	100.00	150	1.82	1 968	23.87	2 594	31.46	2 524	30.62	1 008	12.23
109 年	8 267	100.00	158	1.91	1 860	22.50	2 593	31.36	2 637	31.90	1 019	12.32
當年與上年比較												
增減值(百分點)	24	--	8	0.09	-108	-1.37	-1	-0.10	113	1.28	11	0.09
增減率(%)	0.30	--	5.71	--	-5.48	--	-0.02	--	4.49	--	1.08	--



## 貳、人力資源調查統計結果表

### II、Statistical Tabulation for Manpower Survey

#### 甲、歷年及月別數列統計

#### **1. Yearly and Monthly Data**

表 1 歷年人力資源調查重要結果

單位：千人

年 月 別 Year & month	總人口 Total population	15歲以上民間人口 Civilian population aged 15 years & over			勞動力			
		總計 Total	男 Male	女 Female	合計 Total	男 Male	女 Female	合計 Total
67年平均 Ave., 1978	16 974	10 784	5 452	5 333	6 337	4 250	2 087	
68年平均 Ave., 1979	17 307	11 092	5 588	5 504	6 515	4 356	2 159	
69年平均 Ave., 1980	17 642	11 378	5 714	5 664	6 629	4 406	2 223	
70年平均 Ave., 1981	17 974	11 698	5 864	5 833	6 764	4 503	2 261	
71年平均 Ave., 1982	18 293	12 013	6 022	5 990	6 959	4 605	2 354	
72年平均 Ave., 1983	18 603	12 263	6 137	6 126	7 266	4 687	2 580	
73年平均 Ave., 1984	18 865	12 544	6 277	6 267	7 491	4 778	2 713	
74年平均 Ave., 1985	19 132	12 860	6 440	6 420	7 651	4 860	2 790	
75年平均 Ave., 1986	19 363	13 161	6 596	6 565	7 945	4 957	2 988	
76年平均 Ave., 1987	19 559	13 432	6 732	6 700	8 183	5 065	3 118	
77年平均 Ave., 1988	19 781	13 696	6 856	6 840	8 247	5 130	3 116	
78年平均 Ave., 1989	20 008	13 955	6 989	6 966	8 390	5 231	3 159	
79年平均 Ave., 1990	20 233	14 219	7 116	7 102	8 423	5 263	3 160	
80年平均 Ave., 1991	20 456	14 496	7 256	7 240	8 569	5 355	3 214	
81年平均 Ave., 1992	20 652	14 771	7 401	7 370	8 765	5 460	3 304	
82年平均 Ave., 1993	20 841	15 087	7 564	7 522	8 874	5 497	3 377	
83年平均 Ave., 1994	21 037	15 401	7 724	7 677	9 081	5 595	3 485	
84年平均 Ave., 1995	21 217	15 687	7 856	7 832	9 210	5 659	3 551	
85年平均 Ave., 1996	21 383	15 932	7 960	7 972	9 310	5 662	3 648	
86年平均 Ave., 1997	21 569	16 170	8 062	8 109	9 432	5 731	3 701	
87年平均 Ave., 1998	21 784	16 448	8 188	8 260	9 546	5 780	3 767	
88年平均 Ave., 1999	21 957	16 687	8 311	8 376	9 668	5 812	3 856	
89年平均 Ave., 2000	22 126	16 963	8 452	8 511	9 784	5 867	3 917	
90年平均 Ave., 2001	22 281	17 179	8 551	8 628	9 832	5 855	3 977	
91年平均 Ave., 2002	22 397	17 387	8 642	8 745	9 969	5 896	4 074	
92年平均 Ave., 2003	22 493	17 572	8 722	8 849	10 076	5 904	4 172	
93年平均 Ave., 2004	22 574	17 760	8 806	8 954	10 240	5 968	4 272	
94年平均 Ave., 2005	22 651	17 949	8 890	9 058	10 371	6 012	4 359	
95年平均 Ave., 2006	22 738	18 166	8 992	9 175	10 522	6 056	4 467	
96年平均 Ave., 2007	22 821	18 392	9 095	9 297	10 713	6 116	4 597	
97年平均 Ave., 2008	22 905	18 623	9 201	9 422	10 853	6 173	4 680	
98年平均 Ave., 2009	22 977	18 855	9 307	9 547	10 917	6 180	4 737	
99年平均 Ave., 2010	23 036	19 062	9 385	9 678	11 070	6 242	4 828	
100年平均 Ave., 2011	23 077	19 253	9 455	9 798	11 200	6 304	4 896	
101年平均 Ave., 2012	23 148	19 436	9 530	9 906	11 341	6 369	4 972	
102年平均 Ave., 2013	23 218	19 587	9 592	9 995	11 445	6 402	5 043	
103年平均 Ave., 2014	23 262	19 705	9 645	10 060	11 535	6 441	5 094	
104年平均 Ave., 2015	23 319	19 842	9 710	10 132	11 638	6 497	5 141	
105年平均 Ave., 2016	23 364	19 962	9 755	10 207	11 727	6 541	5 186	
106年平均 Ave., 2017	23 404	20 049	9 784	10 265	11 795	6 568	5 227	
107年平均 Ave., 2018	23 425	20 129	9 819	10 309	11 874	6 602	5 272	
108年平均 Ave., 2019	23 440	20 189	9 848	10 341	11 946	6 631	5 315	
1 月 Jan.	23 437	20 169	9 837	10 332	11 919	6 620	5 298	
2 月 Feb.	23 438	20 172	9 838	10 334	11 916	6 617	5 299	
3 月 Mar.	23 437	20 175	9 839	10 336	11 916	6 617	5 299	
4 月 Apr.	23 437	20 177	9 840	10 337	11 918	6 618	5 299	
5 月 May	23 437	20 180	9 842	10 339	11 921	6 620	5 301	
6 月 June	23 438	20 186	9 845	10 341	11 933	6 626	5 307	
7 月 July	23 439	20 189	9 848	10 341	11 968	6 638	5 330	
8 月 Aug.	23 441	20 196	9 849	10 346	11 992	6 649	5 342	
9 月 Sept.	23 441	20 199	9 855	10 344	11 962	6 641	5 320	
10 月 Oct.	23 442	20 203	9 858	10 345	11 968	6 645	5 323	
11 月 Nov.	23 444	20 208	9 860	10 348	11 973	6 643	5 329	
12 月 Dec.	23 448	20 214	9 863	10 350	11 970	6 642	5 328	
109年平均 Ave., 2020	23 430	20 231	9 872	10 360	11 964	6 638	5 326	
1 月 Jan.	23 450	20 221	9 868	10 353	11 972	6 646	5 325	
2 月 Feb.	23 449	20 227	9 872	10 355	11 966	6 643	5 323	
3 月 Mar.	23 446	20 229	9 868	10 361	11 957	6 638	5 320	
4 月 Apr.	23 441	20 229	9 872	10 358	11 948	6 632	5 316	
5 月 May	23 436	20 230	9 872	10 358	11 948	6 631	5 318	
6 月 June	23 433	20 230	9 871	10 359	11 950	6 632	5 318	
7 月 July	23 429	20 233	9 874	10 359	11 977	6 648	5 329	
8 月 Aug.	23 424	20 234	9 873	10 361	11 985	6 648	5 337	
9 月 Sept.	23 418	20 234	9 873	10 361	11 962	6 635	5 327	
10 月 Oct.	23 414	20 235	9 873	10 362	11 965	6 634	5 330	
11 月 Nov.	23 411	20 235	9 872	10 363	11 970	6 635	5 335	
12 月 Dec.	23 409	20 236	9 872	10 364	11 967	6 635	5 333	

TABLE 1. IMPORTANT RESULTS OF MANPOWER SURVEY, 1978 TO DATE

Unit : Thousand Persons

Labor Force						非勞動力		
就 業 者			失 業 者			Not in labor force		
Employed			Unemployed					
小計	男	女	小計	男	女	合計	男	女
Total	Male	Female	Total	Male	Female	Total	Male	Female
6 231	4 183	2 048	106	67	39	4 448	1 202	3 246
6 432	4 306	2 126	83	50	33	4 577	1 232	3 345
6 547	4 357	2 191	82	49	33	4 749	1 308	3 441
6 672	4 448	2 224	92	55	37	4 934	1 362	3 572
6 811	4 509	2 301	149	96	53	5 054	1 417	3 636
7 070	4 561	2 509	197	126	71	4 996	1 451	3 546
7 308	4 661	2 647	183	116	67	5 052	1 499	3 553
7 428	4 719	2 709	222	141	81	5 210	1 580	3 630
7 733	4 821	2 912	212	136	75	5 216	1 639	3 577
8 022	4 966	3 057	161	100	61	5 248	1 667	3 581
8 107	5 043	3 064	139	87	52	5 449	1 725	3 724
8 258	5 149	3 110	132	82	49	5 565	1 758	3 807
8 283	5 175	3 108	140	88	52	5 795	1 853	3 942
8 439	5 274	3 165	130	80	49	5 927	1 901	4 026
8 632	5 380	3 252	132	81	52	6 006	1 940	4 066
8 745	5 422	3 323	128	75	54	6 213	2 068	4 145
8 939	5 511	3 428	142	84	58	6 321	2 129	4 191
9 045	5 558	3 487	165	101	64	6 478	2 197	4 281
9 068	5 508	3 560	242	154	88	6 621	2 298	4 324
9 176	5 562	3 613	256	169	88	6 738	2 331	4 407
9 289	5 610	3 679	257	169	88	6 902	2 409	4 493
9 385	5 624	3 761	283	188	95	7 020	2 499	4 521
9 491	5 670	3 821	293	197	95	7 178	2 585	4 594
9 383	5 553	3 830	450	302	148	7 347	2 696	4 651
9 454	5 547	3 907	515	348	167	7 417	2 746	4 671
9 573	5 579	3 994	503	326	177	7 495	2 818	4 677
9 786	5 680	4 106	454	288	166	7 520	2 838	4 682
9 942	5 753	4 190	428	259	169	7 578	2 878	4 700
10 111	5 810	4 301	411	245	166	7 644	2 936	4 708
10 294	5 868	4 426	419	248	171	7 679	2 979	4 700
10 403	5 902	4 501	450	271	179	7 770	3 028	4 742
10 279	5 776	4 502	639	404	235	7 937	3 127	4 810
10 493	5 880	4 613	577	362	215	7 992	3 143	4 849
10 709	6 006	4 702	491	297	194	8 053	3 152	4 901
10 860	6 083	4 777	481	286	195	8 096	3 161	4 934
10 967	6 116	4 851	478	286	192	8 142	3 190	4 951
11 079	6 166	4 913	457	275	182	8 170	3 204	4 966
11 198	6 234	4 964	440	263	177	8 204	3 213	4 991
11 267	6 267	5 000	460	274	185	8 235	3 214	5 022
11 352	6 305	5 047	443	263	180	8 254	3 216	5 038
11 434	6 346	5 089	440	257	184	8 254	3 217	5 037
11 500	6 376	5 124	446	255	191	8 243	3 216	5 026
11 485	6 369	5 116	434	251	183	8 250	3 217	5 034
11 473	6 360	5 113	443	257	186	8 256	3 221	5 035
11 478	6 362	5 116	438	255	183	8 259	3 222	5 037
11 480	6 363	5 117	437	255	182	8 260	3 222	5 038
11 484	6 365	5 119	437	255	182	8 260	3 222	5 038
11 488	6 369	5 119	445	257	188	8 253	3 219	5 034
11 511	6 379	5 132	457	259	198	8 221	3 210	5 012
11 526	6 387	5 139	466	262	204	8 204	3 200	5 004
11 507	6 386	5 121	455	255	200	8 237	3 214	5 023
11 517	6 389	5 128	451	255	196	8 235	3 213	5 021
11 526	6 390	5 136	447	253	194	8 235	3 217	5 018
11 531	6 395	5 136	439	247	192	8 244	3 221	5 023
11 504	6 378	5 126	460	260	200	8 267	3 233	5 034
11 536	6 401	5 135	436	245	191	8 249	3 221	5 028
11 523	6 392	5 131	443	251	192	8 261	3 229	5 033
11 513	6 383	5 129	445	254	191	8 272	3 230	5 042
11 467	6 358	5 108	481	273	208	8 281	3 240	5 041
11 462	6 356	5 106	486	274	212	8 282	3 241	5 041
11 477	6 367	5 110	473	265	208	8 280	3 239	5 042
11 498	6 381	5 117	479	267	212	8 256	3 226	5 030
11 507	6 382	5 125	478	266	212	8 249	3 225	5 024
11 504	6 377	5 127	458	258	200	8 273	3 239	5 034
11 510	6 379	5 131	455	256	199	8 270	3 238	5 032
11 520	6 378	5 142	449	257	192	8 265	3 237	5 029
11 527	6 382	5 145	440	252	188	8 268	3 237	5 031

表2 歷年人力資源調查重要指標

單位：％

年 月 別 Year & month	1 5 歲以上民間人口 占總人口之比率 Proportion of civilian population aged 15 years & over to total population	勞動力 Labor force			
		占總人口之比率 Proportion of labor force to total population	占 1 5 歲 以 上 民 間 人 口 之 比 率 (勞動力參與率) Labor force participation rate		
			總計 Total	男 Male	女 Female
6 7 年平均 Ave., 1978	63.53	37.33	58.76	77.96	39.13
6 8 年平均 Ave., 1979	64.09	37.64	58.73	77.95	39.23
6 9 年平均 Ave., 1980	64.49	37.58	58.26	77.11	39.25
7 0 年平均 Ave., 1981	65.08	37.63	57.82	76.78	38.76
7 1 年平均 Ave., 1982	65.67	38.04	57.93	76.47	39.30
7 2 年平均 Ave., 1983	65.92	39.06	59.26	76.36	42.12
7 3 年平均 Ave., 1984	66.49	39.71	59.72	76.11	43.30
7 4 年平均 Ave., 1985	67.22	39.99	59.49	75.47	43.46
7 5 年平均 Ave., 1986	67.97	41.03	60.37	75.15	45.51
7 6 年平均 Ave., 1987	68.67	41.84	60.93	75.24	46.54
7 7 年平均 Ave., 1988	69.24	41.69	60.21	74.83	45.56
7 8 年平均 Ave., 1989	69.75	41.93	60.12	74.84	45.35
7 9 年平均 Ave., 1990	70.28	41.63	59.24	73.96	44.50
8 0 年平均 Ave., 1991	70.86	41.89	59.11	73.80	44.39
8 1 年平均 Ave., 1992	71.52	42.44	59.34	73.78	44.83
8 2 年平均 Ave., 1993	72.39	42.58	58.82	72.67	44.89
8 3 年平均 Ave., 1994	73.21	43.17	58.96	72.44	45.40
8 4 年平均 Ave., 1995	73.94	43.41	58.71	72.03	45.34
8 5 年平均 Ave., 1996	74.51	43.54	58.44	71.13	45.76
8 6 年平均 Ave., 1997	74.97	43.73	58.33	71.09	45.64
8 7 年平均 Ave., 1998	75.51	43.82	58.04	70.58	45.60
8 8 年平均 Ave., 1999	76.00	44.03	57.93	69.93	46.03
8 9 年平均 Ave., 2000	76.66	44.22	57.68	69.42	46.02
9 0 年平均 Ave., 2001	77.10	44.13	57.23	68.47	46.10
9 1 年平均 Ave., 2002	77.63	44.51	57.34	68.22	46.59
9 2 年平均 Ave., 2003	78.12	44.80	57.34	67.69	47.14
9 3 年平均 Ave., 2004	78.67	45.36	57.66	67.78	47.71
9 4 年平均 Ave., 2005	79.24	45.78	57.78	67.62	48.12
9 5 年平均 Ave., 2006	79.89	46.28	57.92	67.35	48.68
9 6 年平均 Ave., 2007	80.59	46.94	58.25	67.24	49.44
9 7 年平均 Ave., 2008	81.30	47.38	58.28	67.09	49.67
9 8 年平均 Ave., 2009	82.06	47.51	57.90	66.40	49.62
9 9 年平均 Ave., 2010	82.75	48.06	58.07	66.51	49.89
1 0 0 年平均 Ave., 2011	83.43	48.53	58.17	66.67	49.97
1 0 1 年平均 Ave., 2012	83.97	48.99	58.35	66.83	50.19
1 0 2 年平均 Ave., 2013	84.36	49.29	58.43	66.74	50.46
1 0 3 年平均 Ave., 2014	84.71	49.59	58.54	66.78	50.64
1 0 4 年平均 Ave., 2015	85.09	49.91	58.65	66.91	50.74
1 0 5 年平均 Ave., 2016	85.44	50.19	58.75	67.05	50.80
1 0 6 年平均 Ave., 2017	85.66	50.40	58.83	67.13	50.92
1 0 7 年平均 Ave., 2018	85.93	50.69	58.99	67.24	51.14
1 0 8 年平均 Ave., 2019	86.13	50.96	59.17	67.34	51.39
1 月 Jan.	86.05	50.85	59.09	67.30	51.28
2 月 Feb.	86.07	50.84	59.07	67.26	51.27
3 月 Mar.	86.08	50.84	59.06	67.25	51.27
4 月 Apr.	86.09	50.85	59.06	67.26	51.27
5 月 May	86.10	50.86	59.07	67.26	51.27
6 月 June	86.12	50.91	59.12	67.30	51.32
7 月 July	86.13	51.06	59.28	67.41	51.54
8 月 Aug.	86.16	51.16	59.38	67.51	51.64
9 月 Sept.	86.17	51.03	59.22	67.39	51.44
1 0 月 Oct.	86.18	51.05	59.24	67.40	51.46
1 1 月 Nov.	86.19	51.07	59.25	67.38	51.50
1 2 月 Dec.	86.21	51.05	59.22	67.34	51.47
1 0 9 年平均 Ave., 2020	86.35	51.06	59.14	67.24	51.41
1 月 Jan.	86.23	51.05	59.21	67.36	51.44
2 月 Feb.	86.26	51.03	59.16	67.30	51.40
3 月 Mar.	86.28	51.00	59.11	67.27	51.34
4 月 Apr.	86.30	50.97	59.06	67.18	51.33
5 月 May	86.32	50.98	59.06	67.17	51.34
6 月 June	86.33	51.00	59.07	67.19	51.33
7 月 July	86.36	51.12	59.20	67.33	51.44
8 月 Aug.	86.38	51.17	59.23	67.34	51.51
9 月 Sept.	86.40	51.08	59.12	67.20	51.41
1 0 月 Oct.	86.42	51.10	59.13	67.20	51.44
1 1 月 Nov.	86.43	51.13	59.15	67.21	51.48
1 2 月 Dec.	86.45	51.12	59.14	67.21	51.46



TABLE 2. IMPORTANT INDICATORS BASED ON MANPOWER SURVEY RESULTS, 1978 TO DATE

Unit : %

就業者 Employed			失業率 Unemployment rate		
占總人口之比率 Proportion of employed persons to total population	占15歲以上 民間人口之比率 Proportion of employed persons to civilian population aged 15 years & over	占勞動力之比率 Proportion of employed persons to labor force	總計 Total	男 Male	女 Female
36.71	57.78	98.33	1.67	1.57	1.86
37.16	57.99	98.73	1.27	1.15	1.53
37.11	57.55	98.77	1.23	1.11	1.47
37.12	57.04	98.64	1.36	1.21	1.65
37.23	56.69	97.86	2.14	2.08	2.25
38.00	57.65	97.29	2.71	2.68	2.76
38.74	58.26	97.55	2.45	2.44	2.46
38.83	57.76	97.09	2.91	2.90	2.92
39.94	58.76	97.34	2.66	2.75	2.53
41.02	59.73	98.03	1.97	1.96	1.97
40.99	59.19	98.31	1.69	1.70	1.68
41.27	59.18	98.43	1.57	1.57	1.56
40.94	58.25	98.33	1.67	1.68	1.64
41.25	58.22	98.49	1.51	1.50	1.53
41.80	58.44	98.49	1.51	1.47	1.57
41.96	57.97	98.55	1.45	1.36	1.59
42.49	58.04	98.44	1.56	1.51	1.65
42.63	57.66	98.21	1.79	1.79	1.80
42.41	56.92	97.40	2.60	2.72	2.42
42.54	56.74	97.28	2.72	2.94	2.37
42.64	56.48	97.31	2.69	2.93	2.33
42.74	56.24	97.08	2.92	3.23	2.46
42.90	55.95	97.01	2.99	3.36	2.44
42.11	54.62	95.43	4.57	5.16	3.71
42.21	54.38	94.83	5.17	5.91	4.10
42.56	54.48	95.01	4.99	5.51	4.25
43.35	55.10	95.56	4.44	4.83	3.89
43.89	55.39	95.87	4.13	4.31	3.88
44.47	55.66	96.09	3.91	4.05	3.71
45.11	55.97	96.09	3.91	4.05	3.72
45.42	55.86	95.86	4.14	4.39	3.83
44.73	54.51	94.15	5.85	6.53	4.96
45.55	55.05	94.79	5.21	5.80	4.45
46.41	55.62	95.61	4.39	4.71	3.96
46.92	55.88	95.76	4.24	4.49	3.92
47.23	55.99	95.82	4.18	4.47	3.80
47.63	56.22	96.04	3.96	4.27	3.56
48.02	56.43	96.22	3.78	4.05	3.44
48.22	56.44	96.08	3.92	4.19	3.57
48.50	56.62	96.24	3.76	4.00	3.45
48.81	56.81	96.29	3.71	3.89	3.48
49.06	56.96	96.27	3.73	3.85	3.58
49.00	56.94	96.36	3.64	3.79	3.45
48.95	56.87	96.28	3.72	3.89	3.51
48.97	56.89	96.32	3.68	3.86	3.45
48.98	56.90	96.33	3.67	3.86	3.43
49.00	56.91	96.33	3.67	3.85	3.44
49.01	56.91	96.27	3.73	3.87	3.55
49.11	57.01	96.18	3.82	3.90	3.71
49.17	57.07	96.11	3.89	3.94	3.81
49.09	56.97	96.20	3.80	3.84	3.75
49.13	57.01	96.23	3.77	3.84	3.68
49.16	57.04	96.27	3.73	3.81	3.64
49.18	57.05	96.33	3.67	3.72	3.60
49.10	56.86	96.15	3.85	3.92	3.76
49.19	57.05	96.36	3.64	3.69	3.58
49.14	56.97	96.30	3.70	3.78	3.60
49.10	56.91	96.28	3.72	3.83	3.58
48.92	56.68	95.97	4.03	4.12	3.91
48.91	56.66	95.93	4.07	4.14	3.98
48.98	56.73	96.04	3.96	4.00	3.91
49.08	56.83	96.00	4.00	4.02	3.98
49.13	56.87	96.01	3.99	4.00	3.97
49.12	56.85	96.17	3.83	3.89	3.75
49.16	56.88	96.20	3.80	3.86	3.73
49.21	56.93	96.25	3.75	3.87	3.60
49.24	56.96	96.32	3.68	3.80	3.53

表3 歷年人力資源調查重要指數

基期：民國105年=100

年 月 別 Year & month	總人口 Total population	15歲以上民間人口 Civilian population aged 15 years & over			勞動力		
		總計 Total	男 Male	女 Female	合計 Total	男 Male	女 Female
67年平均 Ave., 1978	72.65	54.02	55.89	52.25	54.04	64.97	40.25
68年平均 Ave., 1979	74.07	55.56	57.28	53.92	55.55	66.59	41.64
69年平均 Ave., 1980	75.51	57.00	58.57	55.49	56.53	67.35	42.88
70年平均 Ave., 1981	76.93	58.60	60.12	57.15	57.68	68.84	43.60
71年平均 Ave., 1982	78.29	60.18	61.74	58.69	59.34	70.40	45.40
72年平均 Ave., 1983	79.62	61.43	62.91	60.01	61.96	71.65	49.75
73年平均 Ave., 1984	80.74	62.84	64.35	61.39	63.88	73.04	52.32
74年平均 Ave., 1985	81.88	64.42	66.02	62.90	65.24	74.31	53.81
75年平均 Ave., 1986	82.87	65.93	67.61	64.32	67.75	75.78	57.61
76年平均 Ave., 1987	83.71	67.28	69.01	65.63	69.78	77.43	60.13
77年平均 Ave., 1988	84.66	68.61	70.28	67.01	70.32	78.43	60.09
78年平均 Ave., 1989	85.63	69.91	71.65	68.24	71.54	79.97	60.92
79年平均 Ave., 1990	86.60	71.23	72.95	69.58	71.83	80.46	60.94
80年平均 Ave., 1991	87.55	72.62	74.38	70.93	73.07	81.86	61.98
81年平均 Ave., 1992	88.39	74.00	75.87	72.21	74.74	83.48	63.72
82年平均 Ave., 1993	89.20	75.58	77.54	73.70	75.67	84.03	65.12
83年平均 Ave., 1994	90.04	77.15	79.18	75.21	77.43	85.54	67.21
84年平均 Ave., 1995	90.81	78.59	80.53	76.73	78.54	86.51	68.48
85年平均 Ave., 1996	91.52	79.81	81.60	78.10	79.39	86.56	70.35
86年平均 Ave., 1997	92.32	81.00	82.64	79.44	80.43	87.61	71.37
87年平均 Ave., 1998	93.24	82.40	83.94	80.92	81.41	88.36	72.64
88年平均 Ave., 1999	93.98	83.60	85.20	82.06	82.44	88.85	74.35
89年平均 Ave., 2000	94.70	84.97	86.65	83.38	83.44	89.70	75.53
90年平均 Ave., 2001	95.37	86.06	87.66	84.53	83.85	89.51	76.70
91年平均 Ave., 2002	95.86	87.10	88.59	85.67	85.01	90.13	78.56
92年平均 Ave., 2003	96.27	88.02	89.42	86.69	85.92	90.26	80.45
93年平均 Ave., 2004	96.62	88.97	90.27	87.72	87.32	91.24	82.38
94年平均 Ave., 2005	96.95	89.91	91.14	88.75	88.44	91.91	84.05
95年平均 Ave., 2006	97.32	91.00	92.18	89.88	89.73	92.58	86.13
96年平均 Ave., 2007	97.67	92.13	93.24	91.08	91.35	93.50	88.64
97年平均 Ave., 2008	98.03	93.29	94.32	92.31	92.55	94.37	90.25
98年平均 Ave., 2009	98.34	94.45	95.41	93.53	93.10	94.48	91.35
99年平均 Ave., 2010	98.59	95.49	96.21	94.81	94.40	95.43	93.10
100年平均 Ave., 2011	98.77	96.45	96.93	95.99	95.51	96.37	94.42
101年平均 Ave., 2012	99.07	97.36	97.70	97.05	96.71	97.37	95.87
102年平均 Ave., 2013	99.38	98.12	98.33	97.92	97.60	97.87	97.25
103年平均 Ave., 2014	99.56	98.71	98.87	98.56	98.37	98.47	98.24
104年平均 Ave., 2015	99.80	99.40	99.54	99.27	99.24	99.32	99.15
105年平均 Ave., 2016	100.00	100.00	100.00	100.00	100.00	100.00	100.00
106年平均 Ave., 2017	100.17	100.44	100.29	100.57	100.58	100.41	100.81
107年平均 Ave., 2018	100.26	100.83	100.66	101.00	101.26	100.93	101.67
108年平均 Ave., 2019	100.32	101.14	100.95	101.31	101.87	101.38	102.49
1 月 Jan.	100.31	101.04	100.84	101.22	101.64	101.21	102.18
2 月 Feb.	100.31	101.05	100.85	101.24	101.61	101.16	102.18
3 月 Mar.	100.31	101.07	100.86	101.26	101.61	101.16	102.18
4 月 Apr.	100.31	101.08	100.88	101.27	101.63	101.18	102.19
5 月 May	100.31	101.09	100.89	101.29	101.65	101.20	102.23
6 月 June	100.32	101.12	100.92	101.31	101.76	101.29	102.35
7 月 July	100.32	101.14	100.95	101.31	102.05	101.48	102.78
8 月 Aug.	100.33	101.17	100.97	101.36	102.26	101.65	103.02
9 月 Sept.	100.33	101.18	101.03	101.34	102.00	101.53	102.60
10 月 Oct.	100.33	101.20	101.06	101.35	102.06	101.58	102.66
11 月 Nov.	100.34	101.23	101.08	101.38	102.10	101.56	102.77
12 月 Dec.	100.36	101.26	101.11	101.40	102.07	101.54	102.74
109年平均 Ave., 2020	100.28	101.35	101.20	101.49	102.02	101.48	102.70
1 月 Jan.	100.37	101.30	101.16	101.43	102.09	101.61	102.70
2 月 Feb.	100.36	101.33	101.20	101.45	102.04	101.56	102.64
3 月 Mar.	100.35	101.34	101.16	101.51	101.97	101.48	102.59
4 月 Apr.	100.33	101.34	101.20	101.47	101.89	101.38	102.52
5 月 May	100.31	101.34	101.20	101.48	101.89	101.37	102.55
6 月 June	100.29	101.34	101.19	101.49	101.90	101.40	102.54
7 月 July	100.27	101.36	101.22	101.49	102.14	101.63	102.77
8 月 Aug.	100.25	101.36	101.22	101.50	102.20	101.64	102.92
9 月 Sept.	100.23	101.36	101.21	101.51	102.00	101.43	102.73
10 月 Oct.	100.21	101.37	101.21	101.52	102.03	101.43	102.79
11 月 Nov.	100.20	101.37	101.20	101.53	102.07	101.43	102.87
12 月 Dec.	100.19	101.37	101.20	101.54	102.05	101.43	102.84

TABLE 3. IMPORTANT INDEXES BASED ON MANPOWER SURVEY RESULTS, 1978 TO DATE

Base period : 2016=100

Labor Force						非勞動力		
就 業 者			失 業 者			Not in labor force		
Employed			Unemployed					
小計	男	女	小計	男	女	合計	男	女
Total	Male	Female	Total	Male	Female	Total	Male	Female
55.30	66.75	40.96	22.96	24.32	20.95	54.01	37.39	64.64
57.08	68.70	42.52	18.07	18.21	17.86	55.58	38.34	66.61
58.11	69.52	43.81	17.76	17.83	17.65	57.66	40.70	68.52
59.22	70.98	44.47	19.98	19.91	20.09	59.91	42.37	71.14
60.45	71.95	46.02	32.35	34.92	28.55	61.36	44.10	72.41
62.74	72.78	50.17	42.82	45.79	38.42	60.67	45.14	70.61
64.86	74.38	52.93	39.88	42.44	36.08	61.35	46.65	70.76
65.93	75.31	54.17	48.39	51.44	43.88	63.26	49.16	72.29
68.63	76.92	58.24	46.04	49.64	40.72	63.34	50.99	71.24
71.20	79.23	61.13	35.01	36.28	33.14	63.73	51.87	71.32
71.95	80.47	61.28	30.31	31.75	28.18	66.17	53.69	74.16
73.29	82.16	62.19	28.63	30.00	26.61	67.58	54.71	75.81
73.51	82.57	62.16	30.55	32.25	28.04	70.37	57.66	78.50
74.90	84.16	63.29	28.21	29.34	26.54	71.97	59.16	80.17
76.61	85.85	65.04	28.83	29.36	28.04	72.93	60.37	80.97
77.62	86.52	66.46	27.92	27.18	29.01	75.44	64.34	82.55
79.33	87.93	68.55	30.89	30.79	31.03	76.75	66.25	83.47
80.28	88.68	69.74	35.91	36.85	34.53	78.65	68.36	85.24
80.48	87.89	71.19	52.76	56.22	47.65	80.40	71.49	86.11
81.44	88.75	72.26	55.75	61.47	47.29	81.82	72.53	87.77
82.45	89.53	73.57	55.90	61.67	47.36	83.81	74.95	89.48
83.29	89.74	75.22	61.52	68.56	51.11	85.24	77.77	90.02
84.24	90.48	76.42	63.71	71.97	51.50	87.17	80.43	91.48
83.27	88.60	76.59	97.87	110.15	79.70	89.21	83.90	92.61
83.91	88.52	78.13	112.09	126.99	90.04	90.06	85.45	93.02
84.96	89.02	79.88	109.43	118.71	95.69	91.02	87.69	93.15
86.85	90.64	82.12	98.83	105.06	89.61	91.31	88.29	93.24
88.24	91.80	83.79	93.16	94.53	91.14	92.02	89.56	93.59
89.74	92.72	86.01	89.42	89.43	89.41	92.82	91.37	93.75
91.36	93.64	88.51	91.12	90.35	92.27	93.25	92.70	93.60
92.33	94.18	90.01	97.88	98.72	96.63	94.35	94.22	94.43
91.23	92.17	90.04	138.95	147.15	126.82	96.38	97.32	95.79
93.13	93.82	92.26	125.52	132.06	115.85	97.05	97.79	96.57
95.04	95.84	94.04	106.87	108.34	104.68	97.79	98.07	97.61
96.39	97.07	95.53	104.57	104.23	105.09	98.30	98.37	98.26
97.34	97.59	97.02	104.01	104.35	103.50	98.86	99.27	98.60
98.33	98.39	98.25	99.37	100.32	97.96	99.20	99.70	98.89
99.38	99.47	99.28	95.75	95.90	95.53	99.62	99.98	99.39
100.00	100.00	100.00	100.00	100.00	100.00	100.00	100.00	100.00
100.75	100.60	100.94	96.48	95.91	97.31	100.23	100.07	100.33
101.48	101.26	101.76	95.80	93.56	99.12	100.23	100.10	100.31
102.07	101.74	102.48	96.97	93.04	102.78	100.09	100.09	100.09
101.93	101.63	102.31	94.41	91.59	98.59	100.18	100.09	100.24
101.82	101.48	102.25	96.37	93.78	100.20	100.26	100.23	100.27
101.87	101.52	102.31	95.31	93.04	98.66	100.28	100.25	100.30
101.89	101.53	102.34	95.10	93.07	98.11	100.30	100.26	100.32
101.92	101.56	102.37	95.10	92.88	98.38	100.29	100.26	100.32
101.96	101.63	102.38	96.80	93.58	101.56	100.21	100.16	100.24
102.16	101.79	102.63	99.42	94.52	106.66	99.83	99.88	99.80
102.29	101.92	102.77	101.39	95.62	109.93	99.62	99.58	99.64
102.13	101.90	102.41	98.95	93.04	107.70	100.02	100.00	100.03
102.22	101.95	102.55	98.12	93.06	105.61	99.99	99.99	99.99
102.30	101.97	102.71	97.20	92.23	104.56	100.00	100.09	99.94
102.34	102.05	102.72	95.47	90.09	103.42	100.10	100.23	100.02
102.10	101.77	102.51	100.15	94.80	108.06	100.39	100.61	100.24
102.39	102.14	102.69	94.82	89.39	102.87	100.17	100.23	100.12
102.27	102.00	102.61	96.36	91.63	103.36	100.32	100.46	100.22
102.18	101.86	102.58	96.80	92.69	102.87	100.44	100.51	100.40
101.77	101.46	102.16	104.69	99.66	112.13	100.56	100.82	100.39
101.73	101.43	102.11	105.75	100.02	114.23	100.57	100.86	100.38
101.86	101.60	102.19	102.90	96.68	112.12	100.55	100.77	100.40
102.05	101.82	102.34	104.24	97.37	114.40	100.25	100.38	100.17
102.13	101.84	102.49	104.04	97.04	114.38	100.17	100.35	100.05
102.10	101.75	102.54	99.62	94.05	107.87	100.46	100.78	100.25
102.16	101.78	102.62	98.96	93.29	107.35	100.42	100.76	100.20
102.25	101.77	102.84	97.75	93.74	103.66	100.37	100.72	100.14
102.31	101.84	102.89	95.83	92.00	101.50	100.40	100.74	100.19

表4 歷年15歲以上民間人口之年齡

單位：千人

年 月 別 Year & month	總計 Total	男 Male	女 Female	15 ~ 24 歲					
				合計 Total	男 Male	女 Female	15~19歲 Years		
							小計 Total		
							男 Male	女 Female	
67年平均 Ave., 1978	10 784	5 452	5 333	3 444	1 581	1 863	1 959	990	969
68年平均 Ave., 1979	11 092	5 588	5 504	3 454	1 565	1 889	1 967	986	981
69年平均 Ave., 1980	11 378	5 714	5 664	3 450	1 546	1 904	1 956	978	978
70年平均 Ave., 1981	11 698	5 864	5 833	3 463	1 551	1 913	1 951	978	973
71年平均 Ave., 1982	12 013	6 022	5 990	3 480	1 559	1 921	1 939	974	965
72年平均 Ave., 1983	12 263	6 137	6 126	3 466	1 548	1 918	1 900	951	949
73年平均 Ave., 1984	12 544	6 277	6 267	3 454	1 545	1 909	1 878	941	937
74年平均 Ave., 1985	12 860	6 440	6 420	3 447	1 545	1 901	1 867	937	929
75年平均 Ave., 1986	13 161	6 596	6 565	3 436	1 548	1 888	1 849	930	919
76年平均 Ave., 1987	13 432	6 732	6 700	3 412	1 543	1 870	1 829	919	910
77年平均 Ave., 1988	13 696	6 856	6 840	3 360	1 511	1 849	1 812	909	903
78年平均 Ave., 1989	13 955	6 989	6 966	3 323	1 500	1 823	1 780	892	888
79年平均 Ave., 1990	14 219	7 116	7 102	3 298	1 491	1 807	1 752	876	875
80年平均 Ave., 1991	14 496	7 256	7 240	3 307	1 502	1 805	1 771	886	885
81年平均 Ave., 1992	14 771	7 401	7 370	3 311	1 515	1 796	1 778	888	890
82年平均 Ave., 1993	15 087	7 564	7 522	3 380	1 567	1 813	1 836	923	913
83年平均 Ave., 1994	15 401	7 724	7 677	3 419	1 597	1 822	1 887	950	937
84年平均 Ave., 1995	15 687	7 856	7 832	3 448	1 615	1 833	1 942	978	964
85年平均 Ave., 1996	15 932	7 960	7 972	3 458	1 615	1 843	1 953	982	971
86年平均 Ave., 1997	16 170	8 062	8 109	3 475	1 616	1 859	1 943	974	969
87年平均 Ave., 1998	16 448	8 188	8 260	3 502	1 628	1 874	1 936	971	965
88年平均 Ave., 1999	16 687	8 311	8 376	3 522	1 649	1 873	1 884	948	937
89年平均 Ave., 2000	16 963	8 452	8 511	3 536	1 673	1 863	1 847	935	912
90年平均 Ave., 2001	17 179	8 551	8 628	3 515	1 678	1 838	1 793	917	876
91年平均 Ave., 2002	17 387	8 642	8 745	3 441	1 641	1 800	1 708	873	835
92年平均 Ave., 2003	17 572	8 722	8 849	3 374	1 611	1 763	1 637	837	800
93年平均 Ave., 2004	17 760	8 806	8 954	3 309	1 588	1 721	1 594	814	780
94年平均 Ave., 2005	17 949	8 890	9 058	3 237	1 560	1 677	1 565	802	763
95年平均 Ave., 2006	18 166	8 992	9 175	3 194	1 558	1 636	1 576	813	762
96年平均 Ave., 2007	18 392	9 095	9 297	3 132	1 538	1 595	1 584	816	767
97年平均 Ave., 2008	18 623	9 201	9 422	3 086	1 523	1 563	1 582	812	769
98年平均 Ave., 2009	18 855	9 307	9 547	3 059	1 517	1 541	1 575	808	767
99年平均 Ave., 2010	19 062	9 385	9 678	3 032	1 506	1 525	1 576	808	768
100年平均 Ave., 2011	19 253	9 455	9 798	3 052	1 526	1 526	1 593	823	770
101年平均 Ave., 2012	19 436	9 530	9 906	3 071	1 538	1 533	1 604	831	773
102年平均 Ave., 2013	19 587	9 592	9 995	3 046	1 524	1 522	1 581	819	762
103年平均 Ave., 2014	19 705	9 645	10 060	3 016	1 520	1 496	1 529	793	736
104年平均 Ave., 2015	19 842	9 710	10 132	2 991	1 512	1 479	1 496	777	719
105年平均 Ave., 2016	19 962	9 755	10 207	2 952	1 492	1 460	1 456	755	701
106年平均 Ave., 2017	20 049	9 784	10 265	2 888	1 460	1 428	1 383	717	666
107年平均 Ave., 2018	20 129	9 819	10 309	2 832	1 443	1 389	1 327	690	636
108年平均 Ave., 2019	20 189	9 848	10 341	2 742	1 405	1 337	1 272	662	610
1 月 Jan.	20 169	9 837	10 332	2 789	1 428	1 361	1 306	680	626
2 月 Feb.	20 172	9 838	10 334	2 783	1 426	1 357	1 301	678	624
3 月 Mar.	20 175	9 839	10 336	2 777	1 419	1 358	1 295	675	621
4 月 Apr.	20 177	9 840	10 337	2 765	1 415	1 350	1 288	671	617
5 月 May	20 180	9 842	10 339	2 757	1 412	1 345	1 281	667	614
6 月 June	20 186	9 845	10 341	2 748	1 407	1 340	1 274	664	610
7 月 July	20 189	9 848	10 341	2 742	1 404	1 338	1 268	660	607
8 月 Aug.	20 196	9 849	10 346	2 731	1 400	1 331	1 262	657	605
9 月 Sept.	20 199	9 855	10 344	2 718	1 394	1 324	1 255	654	602
10 月 Oct.	20 203	9 858	10 345	2 708	1 389	1 319	1 249	650	599
11 月 Nov.	20 208	9 860	10 348	2 700	1 385	1 314	1 244	647	597
12 月 Dec.	20 214	9 863	10 350	2 688	1 378	1 310	1 238	644	595
109年平均 Ave., 2020	20 231	9 872	10 360	2 633	1 352	1 281	1 192	620	572
1 月 Jan.	20 221	9 868	10 353	2 684	1 379	1 305	1 233	641	592
2 月 Feb.	20 227	9 872	10 355	2 676	1 374	1 301	1 227	638	589
3 月 Mar.	20 229	9 868	10 361	2 667	1 369	1 298	1 220	634	586
4 月 Apr.	20 229	9 872	10 358	2 658	1 365	1 293	1 212	630	582
5 月 May	20 230	9 872	10 358	2 649	1 361	1 288	1 205	627	579
6 月 June	20 230	9 871	10 359	2 638	1 354	1 284	1 199	623	576
7 月 July	20 233	9 874	10 359	2 630	1 351	1 280	1 192	620	572
8 月 Aug.	20 234	9 873	10 361	2 621	1 346	1 275	1 183	615	568
9 月 Sept.	20 234	9 873	10 361	2 609	1 340	1 270	1 173	610	563
10 月 Oct.	20 235	9 873	10 362	2 598	1 334	1 264	1 162	604	558
11 月 Nov.	20 235	9 872	10 363	2 588	1 329	1 259	1 153	599	553
12 月 Dec.	20 236	9 872	10 364	2 577	1 324	1 253	1 144	595	549

TABLE 4. CIVILIAN POPULATION AGED 15 YEARS AND OVER BY AGE, 1978 TO DATE

Unit : Thousand Persons

Years			2 5 ~ 4 4 歲									
2 0 ~ 2 4 歲			合計	男	女	2 5 ~ 2 9 歲			3 0 ~ 3 4 歲			
Years						Years			Years			
小計	男	女				小計	男	女	小計	男	女	
Total	Male	Female	Total	Male	Female	Total	Male	Female	Total	Male	Female	
1 485	591	894	4 184	2 121	2 063	1 500	754	746	930	474	456	
1 487	579	908	4 365	2 213	2 152	1 589	799	790	996	507	488	
1 493	567	926	4 544	2 301	2 243	1 665	836	829	1 069	531	538	
1 512	573	939	4 739	2 397	2 341	1 717	861	856	1 208	599	609	
1 541	585	955	4 941	2 498	2 442	1 748	875	873	1 392	707	685	
1 566	597	969	5 123	2 587	2 536	1 785	894	891	1 499	759	740	
1 575	604	972	5 305	2 678	2 627	1 818	910	908	1 583	801	782	
1 580	608	972	5 499	2 778	2 721	1 845	923	922	1 660	840	820	
1 587	618	969	5 685	2 873	2 812	1 863	933	930	1 712	866	845	
1 583	623	960	5 871	2 965	2 906	1 886	943	943	1 739	880	859	
1 549	602	946	6 068	3 065	3 003	1 915	960	956	1 768	894	873	
1 542	607	935	6 265	3 164	3 101	1 926	965	961	1 806	914	892	
1 546	615	932	6 477	3 271	3 206	1 937	971	966	1 845	933	912	
1 536	615	920	6 682	3 377	3 305	1 926	966	960	1 857	941	917	
1 533	627	906	6 858	3 469	3 389	1 905	956	949	1 883	955	929	
1 544	644	900	6 970	3 517	3 454	1 869	935	934	1 906	964	942	
1 532	647	885	7 099	3 579	3 520	1 850	925	926	1 921	972	949	
1 507	637	870	7 204	3 625	3 578	1 833	914	919	1 925	973	952	
1 504	633	871	7 257	3 648	3 609	1 812	902	909	1 922	970	952	
1 532	642	889	7 272	3 656	3 617	1 790	892	898	1 906	961	945	
1 566	657	909	7 303	3 672	3 631	1 778	886	892	1 883	950	933	
1 637	702	936	7 303	3 674	3 630	1 755	876	879	1 869	944	925	
1 689	738	951	7 327	3 681	3 646	1 751	873	878	1 849	932	918	
1 722	761	961	7 324	3 667	3 658	1 744	862	882	1 835	922	913	
1 733	769	964	7 372	3 690	3 682	1 785	884	901	1 825	915	910	
1 737	774	963	7 391	3 696	3 695	1 818	900	917	1 803	901	902	
1 715	774	941	7 393	3 690	3 703	1 861	919	942	1 775	885	890	
1 672	758	914	7 409	3 694	3 715	1 912	946	966	1 752	871	881	
1 618	745	874	7 421	3 687	3 734	1 936	955	981	1 759	871	888	
1 549	722	827	7 448	3 696	3 752	1 937	955	982	1 812	897	915	
1 504	711	793	7 458	3 698	3 760	1 941	956	985	1 851	916	935	
1 483	709	774	7 456	3 692	3 764	1 910	941	969	1 911	945	967	
1 456	698	757	7 435	3 669	3 767	1 858	914	944	1 967	969	998	
1 459	703	756	7 360	3 613	3 747	1 756	856	900	1 993	978	1 015	
1 467	707	760	7 292	3 575	3 717	1 656	808	848	1 988	974	1 014	
1 465	705	761	7 248	3 556	3 692	1 594	784	810	1 987	974	1 014	
1 487	727	760	7 188	3 525	3 663	1 551	766	785	1 943	951	992	
1 495	736	759	7 135	3 506	3 629	1 519	756	763	1 886	924	962	
1 496	737	759	7 085	3 484	3 601	1 518	759	759	1 797	882	915	
1 505	743	762	7 040	3 466	3 574	1 528	766	762	1 694	834	860	
1 505	753	752	6 993	3 443	3 550	1 522	760	762	1 620	803	817	
1 470	743	728	6 958	3 434	3 524	1 519	760	759	1 580	790	790	
1 483	747	736	6 974	3 437	3 537	1 507	752	755	1 609	802	807	
1 481	748	734	6 966	3 433	3 533	1 508	753	755	1 603	800	803	
1 482	745	737	6 958	3 430	3 528	1 515	755	759	1 589	793	796	
1 477	744	733	6 955	3 427	3 529	1 513	755	757	1 587	790	797	
1 476	744	731	6 955	3 427	3 528	1 512	753	758	1 587	792	795	
1 473	743	730	6 958	3 430	3 528	1 515	755	760	1 584	791	794	
1 474	744	731	6 956	3 432	3 523	1 524	762	762	1 575	789	786	
1 469	743	726	6 958	3 435	3 523	1 520	762	758	1 580	791	789	
1 463	740	723	6 956	3 439	3 517	1 524	765	760	1 569	786	783	
1 458	739	720	6 955	3 441	3 514	1 529	769	759	1 564	785	779	
1 455	738	717	6 950	3 437	3 513	1 531	771	760	1 559	781	778	
1 450	735	715	6 955	3 441	3 513	1 534	771	763	1 553	779	774	
1 441	732	709	6 934	3 440	3 494	1 534	776	759	1 546	780	766	
1 451	737	713	6 950	3 441	3 509	1 535	773	762	1 549	778	772	
1 449	737	712	6 945	3 440	3 505	1 535	774	761	1 548	779	769	
1 447	735	712	6 943	3 438	3 505	1 533	772	761	1 548	780	768	
1 446	735	711	6 947	3 447	3 500	1 538	779	760	1 547	780	767	
1 444	734	710	6 940	3 444	3 496	1 536	777	759	1 545	779	766	
1 439	731	709	6 935	3 440	3 495	1 536	776	760	1 545	779	766	
1 438	731	707	6 936	3 442	3 494	1 539	780	759	1 544	779	765	
1 438	731	707	6 936	3 446	3 491	1 535	778	757	1 546	781	765	
1 436	730	707	6 926	3 440	3 487	1 531	775	756	1 545	781	764	
1 436	730	706	6 921	3 438	3 483	1 530	775	755	1 546	783	763	
1 435	729	706	6 918	3 436	3 481	1 531	776	755	1 544	783	762	
1 434	729	704	6 907	3 428	3 479	1 531	774	757	1 540	780	760	

表4 歷年15歲以上民間人口之年齡(續1)

單位：千人

年 月 別 Year & month	2 5 ~ 4 4 歲 Years						4 5 ~ 6 4 歲						
	3 5 ~ 3 9 歲 Years			4 0 ~ 4 4 歲 Years			合計 Total	男 Male	女 Female	4 5 ~ 4 9 歲 Years			
	小計 Total	男 Male	女 Female	小計 Total	男 Male	女 Female							
										小計 Total	男 Male	女 Female	
6 7 年平均 Ave., 1978	926	471	455	828	422	405	2 492	1 425	1 067	790	435	355	
6 8 年平均 Ave., 1979	933	476	458	847	430	417	2 569	1 463	1 105	791	427	364	
6 9 年平均 Ave., 1980	944	495	449	866	439	427	2 642	1 498	1 144	792	420	373	
7 0 年平均 Ave., 1981	923	486	437	890	451	439	2 711	1 524	1 187	793	411	382	
7 1 年平均 Ave., 1982	890	454	436	910	462	448	2 786	1 560	1 226	805	414	391	
7 2 年平均 Ave., 1983	924	471	453	915	463	452	2 840	1 580	1 260	815	414	401	
7 3 年平均 Ave., 1984	986	501	485	918	465	453	2 899	1 601	1 298	828	419	410	
7 4 年平均 Ave., 1985	1 092	557	536	901	459	443	2 971	1 629	1 341	850	428	422	
7 5 年平均 Ave., 1986	1 233	627	606	877	447	430	3 037	1 653	1 384	873	440	433	
7 6 年平均 Ave., 1987	1 366	694	672	879	448	432	3 090	1 671	1 420	890	449	441	
7 7 年平均 Ave., 1988	1 469	746	723	915	465	451	3 151	1 691	1 460	903	456	447	
7 8 年平均 Ave., 1989	1 555	788	767	978	497	481	3 195	1 704	1 491	910	461	449	
7 9 年平均 Ave., 1990	1 635	828	807	1 061	539	522	3 220	1 702	1 517	904	459	446	
8 0 年平均 Ave., 1991	1 686	854	832	1 213	616	596	3 208	1 679	1 530	869	440	429	
8 1 年平均 Ave., 1992	1 718	871	846	1 352	687	665	3 236	1 680	1 557	874	443	431	
8 2 年平均 Ave., 1993	1 744	882	862	1 451	735	716	3 289	1 694	1 595	903	459	445	
8 3 年平均 Ave., 1994	1 787	903	884	1 542	781	761	3 363	1 718	1 644	961	488	474	
8 4 年平均 Ave., 1995	1 823	919	905	1 623	820	803	3 442	1 743	1 699	1 060	537	523	
8 5 年平均 Ave., 1996	1 843	927	916	1 680	848	832	3 557	1 789	1 768	1 195	605	590	
8 6 年平均 Ave., 1997	1 872	943	929	1 704	859	845	3 708	1 856	1 852	1 332	673	659	
8 7 年平均 Ave., 1998	1 904	961	943	1 739	875	863	3 871	1 932	1 939	1 431	722	709	
8 8 年平均 Ave., 1999	1 904	961	943	1 775	893	882	4 043	2 016	2 026	1 505	758	746	
8 9 年平均 Ave., 2000	1 921	969	952	1 806	908	898	4 220	2 103	2 117	1 585	798	787	
9 0 年平均 Ave., 2001	1 917	964	953	1 828	918	909	4 404	2 194	2 210	1 649	829	820	
9 1 年平均 Ave., 2002	1 901	956	945	1 860	936	925	4 582	2 280	2 302	1 681	844	837	
9 2 年平均 Ave., 2003	1 874	941	933	1 896	953	942	4 758	2 366	2 391	1 710	858	853	
9 3 年平均 Ave., 2004	1 855	930	925	1 902	956	946	4 950	2 460	2 490	1 753	877	876	
9 4 年平均 Ave., 2005	1 841	921	920	1 904	957	948	5 132	2 549	2 583	1 778	888	889	
9 5 年平均 Ave., 2006	1 827	910	917	1 899	951	948	5 315	2 637	2 678	1 797	897	900	
9 6 年平均 Ave., 2007	1 817	902	914	1 883	943	941	5 514	2 733	2 781	1 831	914	917	
9 7 年平均 Ave., 2008	1 803	894	909	1 863	932	931	5 722	2 833	2 889	1 870	933	937	
9 8 年平均 Ave., 2009	1 784	882	902	1 851	925	926	5 924	2 931	2 993	1 880	938	942	
9 9 年平均 Ave., 2010	1 767	869	899	1 843	918	925	6 133	3 030	3 104	1 888	941	948	
1 0 0 年平均 Ave., 2011	1 778	870	908	1 833	909	924	6 352	3 132	3 219	1 886	937	949	
1 0 1 年平均 Ave., 2012	1 827	893	933	1 821	899	922	6 523	3 213	3 310	1 870	929	941	
1 0 2 年平均 Ave., 2013	1 863	911	952	1 804	888	916	6 660	3 277	3 383	1 845	915	930	
1 0 3 年平均 Ave., 2014	1 915	936	980	1 779	872	906	6 764	3 323	3 441	1 827	904	923	
1 0 4 年平均 Ave., 2015	1 968	963	1 006	1 762	862	899	6 861	3 367	3 494	1 817	898	920	
1 0 5 年平均 Ave., 2016	1 995	975	1 020	1 775	868	907	6 921	3 391	3 530	1 810	892	918	
1 0 6 年平均 Ave., 2017	1 992	973	1 019	1 825	893	933	6 950	3 399	3 551	1 799	883	915	
1 0 7 年平均 Ave., 2018	1 991	973	1 019	1 860	908	952	6 974	3 406	3 568	1 782	873	910	
1 0 8 年平均 Ave., 2019	1 947	951	996	1 911	933	979	6 991	3 410	3 581	1 761	860	902	
1 月 Jan.	1 968	960	1 008	1 890	923	967	6 983	3 406	3 577	1 769	864	905	
2 月 Feb.	1 965	959	1 006	1 890	920	969	6 984	3 406	3 578	1 768	863	905	
3 月 Mar.	1 960	958	1 002	1 894	923	971	6 978	3 404	3 575	1 762	861	901	
4 月 Apr.	1 957	955	1 002	1 898	926	972	6 986	3 410	3 576	1 764	862	902	
5 月 May	1 954	953	1 001	1 902	928	974	6 988	3 411	3 577	1 765	863	902	
6 月 June	1 951	951	999	1 908	933	975	6 989	3 411	3 578	1 763	861	901	
7 月 July	1 946	950	996	1 910	931	979	6 994	3 414	3 580	1 760	858	902	
8 月 Aug.	1 942	948	993	1 916	934	982	6 996	3 410	3 585	1 760	859	902	
9 月 Sept.	1 940	950	990	1 922	938	985	7 001	3 413	3 588	1 758	858	901	
1 0 月 Oct.	1 932	944	988	1 930	942	988	6 998	3 408	3 589	1 757	856	901	
1 1 月 Nov.	1 926	940	985	1 935	944	991	6 998	3 410	3 588	1 755	856	899	
1 2 月 Dec.	1 925	941	983	1 943	949	993	6 996	3 412	3 584	1 753	857	896	
1 0 9 年平均 Ave., 2020	1 892	927	965	1 962	957	1 004	6 989	3 403	3 586	1 743	849	894	
1 月 Jan.	1 922	942	980	1 944	949	995	6 994	3 409	3 585	1 751	855	896	
2 月 Feb.	1 918	940	978	1 944	947	997	6 995	3 410	3 586	1 748	853	896	
3 月 Mar.	1 914	937	977	1 948	949	999	6 989	3 404	3 585	1 745	851	895	
4 月 Apr.	1 910	935	975	1 951	953	999	6 982	3 398	3 583	1 743	849	895	
5 月 May	1 903	932	971	1 956	956	1 000	6 984	3 399	3 585	1 743	848	896	
6 月 June	1 897	928	968	1 958	957	1 001	6 986	3 402	3 584	1 744	850	895	
7 月 July	1 891	926	965	1 963	958	1 005	6 989	3 405	3 584	1 748	853	895	
8 月 Aug.	1 886	925	961	1 969	961	1 008	6 986	3 400	3 586	1 742	848	894	
9 月 Sept.	1 877	920	957	1 973	963	1 009	6 990	3 402	3 588	1 739	846	893	
1 0 月 Oct.	1 870	916	954	1 975	964	1 011	6 991	3 403	3 588	1 739	847	892	
1 1 月 Nov.	1 863	913	951	1 979	965	1 014	6 988	3 402	3 586	1 738	847	891	
1 2 月 Dec.	1 854	907	946	1 982	967	1 015	6 996	3 408	3 587	1 738	847	891	

TABLE 4. CIVILIAN POPULATION AGED 15 YEARS AND OVER BY AGE, 1978 TO DATE (Cont. 1)

									Unit : Thousand Persons		
Years									6 5 歲及以上		
5 0 ~ 5 4 歲			5 5 ~ 5 9 歲			6 0 ~ 6 4 歲			Years & over		
Years			Years			Years			合計	男	女
小計	男	女	小計	男	女	小計	男	女			
Total	Male	Female	Total	Male	Female	Total	Male	Female	Total	Male	Female
723	428	296	564	329	235	415	234	181	664	324	340
756	446	309	595	348	247	428	242	186	704	347	357
778	457	321	626	368	258	445	253	192	742	368	373
789	456	333	654	386	269	474	271	203	785	393	392
798	455	343	678	402	277	504	289	215	807	406	401
792	443	349	705	419	286	528	304	224	834	422	411
785	429	356	733	435	298	552	319	233	886	454	432
780	415	365	757	446	311	584	340	244	944	487	457
780	406	374	770	448	323	614	359	254	1 003	521	481
787	404	383	775	444	332	638	374	264	1 058	554	504
802	407	395	776	435	342	670	394	276	1 117	588	529
817	411	406	771	422	349	697	410	287	1 172	622	551
832	417	416	763	406	357	719	421	298	1 224	653	572
854	428	426	756	391	365	729	420	309	1 299	699	601
873	437	435	757	384	373	733	415	317	1 366	737	629
883	443	440	770	386	384	733	406	326	1 446	786	660
890	447	443	784	391	393	727	393	334	1 520	829	690
867	435	432	798	395	403	718	377	341	1 593	872	722
834	418	416	818	404	414	710	362	348	1 660	908	752
833	418	416	832	411	421	711	355	356	1 715	934	781
877	440	437	839	414	425	723	356	368	1 772	957	815
967	485	483	830	411	419	741	362	378	1 819	972	848
1 049	526	523	830	411	418	756	368	388	1 880	995	885
1 174	589	585	804	399	406	776	377	399	1 936	1 013	923
1 306	654	651	804	398	406	792	384	408	1 992	1 031	961
1 407	704	703	838	416	422	802	389	413	2 049	1 049	1 000
1 485	742	743	903	448	455	809	393	415	2 108	1 068	1 040
1 565	781	784	995	493	502	793	386	407	2 171	1 088	1 083
1 618	806	812	1 137	562	575	762	371	391	2 237	1 110	1 127
1 646	818	828	1 268	627	642	769	375	394	2 297	1 128	1 169
1 679	833	846	1 369	675	694	804	392	412	2 357	1 148	1 209
1 727	856	870	1 447	713	735	870	424	446	2 416	1 167	1 249
1 754	868	885	1 530	752	778	961	469	493	2 462	1 180	1 282
1 778	880	898	1 585	778	807	1 102	537	566	2 490	1 184	1 306
1 810	895	914	1 613	791	822	1 231	599	632	2 549	1 204	1 346
1 844	912	932	1 643	804	838	1 328	646	683	2 633	1 235	1 398
1 851	915	936	1 684	824	860	1 401	680	721	2 737	1 277	1 461
1 856	917	939	1 709	836	873	1 479	716	762	2 856	1 325	1 531
1 852	914	939	1 729	845	883	1 530	740	790	3 004	1 387	1 617
1 834	903	931	1 759	859	900	1 558	753	805	3 171	1 459	1 712
1 812	891	920	1 791	874	917	1 589	768	820	3 331	1 527	1 804
1 797	883	914	1 801	878	923	1 632	789	843	3 498	1 599	1 899
1 806	889	917	1 797	876	922	1 610	777	833	3 423	1 566	1 857
1 803	887	916	1 798	876	922	1 615	780	835	3 440	1 574	1 866
1 799	884	916	1 799	878	921	1 617	781	836	3 462	1 586	1 875
1 800	885	914	1 798	877	921	1 624	785	839	3 471	1 589	1 882
1 797	884	913	1 799	877	921	1 627	786	841	3 480	1 592	1 888
1 795	882	912	1 801	879	922	1 631	789	842	3 491	1 596	1 895
1 794	881	913	1 802	880	922	1 638	794	844	3 498	1 598	1 900
1 796	882	914	1 801	878	923	1 638	792	846	3 511	1 604	1 907
1 795	880	914	1 805	880	924	1 643	795	848	3 523	1 609	1 914
1 793	879	914	1 805	880	925	1 643	794	849	3 543	1 620	1 923
1 792	879	914	1 804	879	924	1 647	796	850	3 560	1 627	1 933
1 792	879	913	1 804	880	924	1 647	796	851	3 575	1 632	1 943
1 786	875	911	1 808	883	925	1 651	796	855	3 675	1 676	1 999
1 790	877	913	1 809	883	926	1 644	794	850	3 593	1 639	1 953
1 791	879	913	1 809	883	926	1 647	796	851	3 611	1 648	1 963
1 787	876	912	1 805	880	925	1 651	798	853	3 630	1 656	1 974
1 783	873	910	1 805	881	924	1 650	796	854	3 643	1 662	1 981
1 786	876	910	1 807	882	925	1 648	793	855	3 657	1 669	1 989
1 787	877	910	1 808	883	925	1 646	792	854	3 671	1 675	1 995
1 783	874	909	1 812	885	926	1 646	793	854	3 678	1 677	2 001
1 785	874	911	1 809	883	926	1 650	795	855	3 691	1 682	2 009
1 786	874	912	1 809	883	926	1 657	800	857	3 709	1 692	2 017
1 786	875	912	1 809	883	926	1 656	798	859	3 725	1 698	2 027
1 786	875	911	1 809	884	925	1 655	795	860	3 741	1 705	2 036
1 785	874	911	1 810	884	925	1 663	803	860	3 756	1 712	2 045



表4 歷年15歲以上民間人口之年齡(續2)

單位：%

年 月 別 Year & month	總計 Total	男 Male	女 Female	15 ~ 24 歲					
				合計 Total	男 Male	女 Female	15 ~ 19 歲 Years		
							小計 Total	男 Male	女 Female
67年平均 Ave., 1978	100.00	50.55	49.45	31.94	14.66	17.28	18.17	9.18	8.98
68年平均 Ave., 1979	100.00	50.38	49.62	31.14	14.11	17.03	17.74	8.89	8.84
69年平均 Ave., 1980	100.00	50.22	49.78	30.32	13.58	16.74	17.19	8.60	8.60
70年平均 Ave., 1981	100.00	50.13	49.87	29.61	13.26	16.35	16.68	8.36	8.32
71年平均 Ave., 1982	100.00	50.13	49.87	28.97	12.98	15.99	16.14	8.11	8.04
72年平均 Ave., 1983	100.00	50.05	49.95	28.26	12.62	15.64	15.49	7.75	7.74
73年平均 Ave., 1984	100.00	50.04	49.96	27.53	12.31	15.22	14.97	7.50	7.47
74年平均 Ave., 1985	100.00	50.08	49.92	26.80	12.02	14.78	14.51	7.29	7.23
75年平均 Ave., 1986	100.00	50.12	49.88	26.11	11.76	14.35	14.05	7.07	6.98
76年平均 Ave., 1987	100.00	50.12	49.88	25.41	11.49	13.92	13.62	6.84	6.77
77年平均 Ave., 1988	100.00	50.06	49.94	24.54	11.03	13.50	13.23	6.64	6.59
78年平均 Ave., 1989	100.00	50.08	49.92	23.81	10.75	13.06	12.76	6.39	6.36
79年平均 Ave., 1990	100.00	50.05	49.95	23.19	10.48	12.71	12.32	6.16	6.16
80年平均 Ave., 1991	100.00	50.06	49.94	22.81	10.36	12.45	12.22	6.11	6.10
81年平均 Ave., 1992	100.00	50.10	49.90	22.42	10.26	12.16	12.03	6.01	6.02
82年平均 Ave., 1993	100.00	50.14	49.86	22.41	10.39	12.02	12.17	6.12	6.05
83年平均 Ave., 1994	100.00	50.15	49.85	22.20	10.37	11.83	12.25	6.17	6.08
84年平均 Ave., 1995	100.00	50.08	49.92	21.98	10.29	11.69	12.38	6.23	6.14
85年平均 Ave., 1996	100.00	49.96	50.04	21.70	10.14	11.57	12.26	6.16	6.10
86年平均 Ave., 1997	100.00	49.85	50.15	21.49	9.99	11.49	12.02	6.02	6.00
87年平均 Ave., 1998	100.00	49.78	50.22	21.29	9.89	11.40	11.77	5.90	5.87
88年平均 Ave., 1999	100.00	49.80	50.20	21.10	9.88	11.22	11.29	5.68	5.61
89年平均 Ave., 2000	100.00	49.83	50.17	20.84	9.86	10.98	10.89	5.51	5.37
90年平均 Ave., 2001	100.00	49.78	50.22	20.46	9.77	10.70	10.44	5.34	5.10
91年平均 Ave., 2002	100.00	49.70	50.30	19.79	9.44	10.35	9.82	5.02	4.80
92年平均 Ave., 2003	100.00	49.64	50.36	19.20	9.17	10.03	9.31	4.76	4.55
93年平均 Ave., 2004	100.00	49.58	50.42	18.63	8.94	9.69	8.97	4.58	4.39
94年平均 Ave., 2005	100.00	49.53	50.47	18.03	8.69	9.34	8.72	4.47	4.25
95年平均 Ave., 2006	100.00	49.50	50.50	17.58	8.58	9.00	8.67	4.48	4.20
96年平均 Ave., 2007	100.00	49.45	50.55	17.03	8.36	8.67	8.61	4.44	4.17
97年平均 Ave., 2008	100.00	49.41	50.59	16.57	8.18	8.39	8.49	4.36	4.13
98年平均 Ave., 2009	100.00	49.36	50.64	16.22	8.05	8.17	8.36	4.29	4.07
99年平均 Ave., 2010	100.00	49.23	50.77	15.90	7.90	8.00	8.27	4.24	4.03
100年平均 Ave., 2011	100.00	49.11	50.89	15.85	7.93	7.93	8.28	4.28	4.00
101年平均 Ave., 2012	100.00	49.03	50.97	15.80	7.91	7.89	8.25	4.28	3.98
102年平均 Ave., 2013	100.00	48.97	51.03	15.55	7.78	7.77	8.07	4.18	3.89
103年平均 Ave., 2014	100.00	48.95	51.05	15.31	7.71	7.59	7.76	4.02	3.74
104年平均 Ave., 2015	100.00	48.94	51.06	15.07	7.62	7.45	7.54	3.91	3.63
105年平均 Ave., 2016	100.00	48.87	51.13	14.79	7.47	7.31	7.29	3.78	3.51
106年平均 Ave., 2017	100.00	48.80	51.20	14.40	7.28	7.12	6.90	3.58	3.32
107年平均 Ave., 2018	100.00	48.78	51.22	14.07	7.17	6.90	6.59	3.43	3.16
108年平均 Ave., 2019	100.00	48.78	51.22	13.58	6.96	6.62	6.30	3.28	3.02
1 月 Jan.	100.00	48.77	51.23	13.83	7.08	6.75	6.48	3.37	3.10
2 月 Feb.	100.00	48.77	51.23	13.79	7.07	6.73	6.45	3.36	3.09
3 月 Mar.	100.00	48.77	51.23	13.77	7.04	6.73	6.42	3.34	3.08
4 月 Apr.	100.00	48.77	51.23	13.71	7.01	6.69	6.38	3.33	3.06
5 月 May	100.00	48.77	51.23	13.66	7.00	6.67	6.35	3.31	3.04
6 月 June	100.00	48.77	51.23	13.61	6.97	6.64	6.31	3.29	3.02
7 月 July	100.00	48.78	51.22	13.58	6.95	6.63	6.28	3.27	3.01
8 月 Aug.	100.00	48.77	51.23	13.52	6.93	6.59	6.25	3.26	2.99
9 月 Sept.	100.00	48.79	51.21	13.46	6.90	6.56	6.21	3.24	2.98
10 月 Oct.	100.00	48.80	51.20	13.40	6.87	6.53	6.18	3.22	2.97
11 月 Nov.	100.00	48.79	51.21	13.36	6.86	6.50	6.16	3.20	2.95
12 月 Dec.	100.00	48.80	51.20	13.30	6.82	6.48	6.13	3.18	2.94
109年平均 Ave., 2020	100.00	48.79	51.21	13.01	6.68	6.33	5.89	3.06	2.83
1 月 Jan.	100.00	48.80	51.20	13.27	6.82	6.46	6.10	3.17	2.93
2 月 Feb.	100.00	48.80	51.20	13.23	6.80	6.43	6.06	3.15	2.91
3 月 Mar.	100.00	48.78	51.22	13.18	6.77	6.42	6.03	3.14	2.90
4 月 Apr.	100.00	48.80	51.20	13.14	6.75	6.39	5.99	3.11	2.88
5 月 May	100.00	48.80	51.20	13.10	6.73	6.37	5.96	3.10	2.86
6 月 June	100.00	48.79	51.21	13.04	6.69	6.35	5.93	3.08	2.85
7 月 July	100.00	48.80	51.20	13.00	6.68	6.32	5.89	3.06	2.83
8 月 Aug.	100.00	48.80	51.20	12.95	6.65	6.30	5.85	3.04	2.81
9 月 Sept.	100.00	48.79	51.21	12.89	6.62	6.27	5.80	3.01	2.78
10 月 Oct.	100.00	48.79	51.21	12.84	6.59	6.25	5.74	2.99	2.76
11 月 Nov.	100.00	48.79	51.21	12.79	6.57	6.22	5.70	2.96	2.73
12 月 Dec.	100.00	48.78	51.22	12.74	6.54	6.19	5.65	2.94	2.71



TABLE 4. CIVILIAN POPULATION AGED 15 YEARS AND OVER BY AGE, 1978 TO DATE (Cont. 2)

Unit : %

Years			2 5 ~ 4 4 歲									
2 0 ~ 2 4 歲			合計	男	女	2 5 ~ 2 9 歲			3 0 ~ 3 4 歲			
小計	男	女				小計	男	女	小計	男	女	
Total	Male	Female	Total	Male	Female	Total	Male	Female	Total	Male	Female	
13.77	5.48	8.29	38.79	19.67	19.13	13.91	7.00	6.92	8.62	4.39	4.23	
13.41	5.22	8.19	39.35	19.95	19.40	14.33	7.21	7.12	8.98	4.57	4.40	
13.13	4.99	8.14	39.94	20.23	19.71	14.64	7.35	7.29	9.40	4.67	4.73	
12.93	4.90	8.03	40.51	20.49	20.01	14.68	7.36	7.32	10.33	5.12	5.21	
12.82	4.87	7.95	41.13	20.80	20.33	14.55	7.29	7.27	11.59	5.88	5.71	
12.77	4.87	7.90	41.77	21.10	20.68	14.56	7.29	7.26	12.22	6.19	6.03	
12.56	4.81	7.75	42.29	21.35	20.95	14.49	7.26	7.24	12.62	6.38	6.24	
12.29	4.73	7.56	42.76	21.60	21.16	14.35	7.18	7.17	12.90	6.53	6.37	
12.06	4.69	7.36	43.19	21.83	21.36	14.16	7.09	7.07	13.00	6.58	6.42	
11.79	4.64	7.15	43.71	22.07	21.63	14.04	7.02	7.02	12.95	6.55	6.40	
11.31	4.40	6.91	44.30	22.38	21.92	13.98	7.01	6.98	12.91	6.53	6.38	
11.05	4.35	6.70	44.89	22.67	22.22	13.80	6.92	6.89	12.94	6.55	6.39	
10.87	4.32	6.55	45.55	23.00	22.55	13.62	6.83	6.79	12.97	6.56	6.41	
10.59	4.25	6.35	46.09	23.30	22.80	13.28	6.66	6.62	12.81	6.49	6.32	
10.38	4.24	6.14	46.43	23.48	22.94	12.90	6.47	6.43	12.75	6.46	6.29	
10.24	4.27	5.97	46.20	23.31	22.89	12.39	6.20	6.19	12.63	6.39	6.24	
9.95	4.20	5.75	46.10	23.24	22.85	12.01	6.00	6.01	12.47	6.31	6.16	
9.60	4.06	5.54	45.92	23.11	22.81	11.68	5.82	5.86	12.27	6.20	6.07	
9.44	3.97	5.47	45.55	22.90	22.65	11.37	5.66	5.71	12.07	6.09	5.98	
9.47	3.97	5.50	44.97	22.61	22.37	11.07	5.52	5.55	11.79	5.94	5.84	
9.52	3.99	5.53	44.40	22.33	22.08	10.81	5.39	5.42	11.45	5.77	5.67	
9.81	4.20	5.61	43.77	22.01	21.75	10.52	5.25	5.27	11.20	5.66	5.54	
9.96	4.35	5.61	43.19	21.70	21.49	10.32	5.15	5.18	10.90	5.49	5.41	
10.02	4.43	5.60	42.63	21.34	21.29	10.15	5.02	5.13	10.68	5.37	5.32	
9.97	4.42	5.55	42.40	21.22	21.18	10.27	5.08	5.18	10.50	5.26	5.24	
9.89	4.41	5.48	42.06	21.04	21.03	10.35	5.12	5.22	10.26	5.13	5.13	
9.66	4.36	5.30	41.63	20.78	20.85	10.48	5.17	5.30	9.99	4.98	5.01	
9.31	4.22	5.09	41.28	20.58	20.70	10.65	5.27	5.38	9.76	4.85	4.91	
8.91	4.10	4.81	40.85	20.30	20.55	10.66	5.26	5.40	9.68	4.79	4.89	
8.42	3.92	4.50	40.50	20.10	20.40	10.53	5.19	5.34	9.85	4.88	4.97	
8.08	3.82	4.26	40.05	19.85	20.19	10.42	5.13	5.29	9.94	4.92	5.02	
7.87	3.76	4.11	39.55	19.58	19.96	10.13	4.99	5.14	10.14	5.01	5.13	
7.64	3.66	3.97	39.01	19.25	19.76	9.75	4.79	4.95	10.32	5.08	5.24	
7.58	3.65	3.93	38.23	18.77	19.46	9.12	4.45	4.68	10.35	5.08	5.27	
7.55	3.64	3.91	37.52	18.39	19.13	8.52	4.16	4.36	10.23	5.01	5.22	
7.48	3.60	3.88	37.00	18.16	18.85	8.14	4.00	4.13	10.15	4.97	5.18	
7.55	3.69	3.86	36.48	17.89	18.59	7.87	3.89	3.98	9.86	4.83	5.03	
7.53	3.71	3.83	35.96	17.67	18.29	7.66	3.81	3.84	9.50	4.66	4.85	
7.49	3.69	3.80	35.49	17.45	18.04	7.60	3.80	3.80	9.00	4.42	4.58	
7.51	3.71	3.80	35.11	17.29	17.83	7.62	3.82	3.80	8.45	4.16	4.29	
7.48	3.74	3.74	34.74	17.11	17.63	7.56	3.77	3.79	8.05	3.99	4.06	
7.28	3.68	3.60	34.46	17.01	17.45	7.53	3.77	3.76	7.83	3.91	3.91	
7.35	3.71	3.65	34.58	17.04	17.54	7.47	3.73	3.74	7.98	3.98	4.00	
7.34	3.71	3.64	34.53	17.02	17.52	7.48	3.73	3.74	7.95	3.96	3.98	
7.35	3.69	3.65	34.49	17.00	17.49	7.51	3.74	3.76	7.88	3.93	3.95	
7.32	3.69	3.63	34.47	16.98	17.49	7.50	3.74	3.75	7.87	3.92	3.95	
7.31	3.69	3.62	34.46	16.98	17.48	7.49	3.73	3.76	7.86	3.93	3.94	
7.30	3.68	3.62	34.47	16.99	17.48	7.51	3.74	3.76	7.85	3.92	3.93	
7.30	3.68	3.62	34.45	17.00	17.45	7.55	3.78	3.77	7.80	3.91	3.90	
7.27	3.68	3.59	34.45	17.01	17.45	7.53	3.77	3.75	7.82	3.92	3.91	
7.24	3.67	3.58	34.44	17.02	17.41	7.55	3.79	3.76	7.77	3.89	3.87	
7.22	3.66	3.56	34.43	17.03	17.39	7.57	3.81	3.76	7.74	3.89	3.86	
7.20	3.65	3.55	34.39	17.01	17.39	7.58	3.82	3.76	7.72	3.87	3.85	
7.17	3.63	3.54	34.41	17.02	17.38	7.59	3.82	3.78	7.68	3.86	3.83	
7.12	3.62	3.50	34.27	17.00	17.27	7.58	3.83	3.75	7.64	3.86	3.78	
7.17	3.65	3.53	34.37	17.02	17.35	7.59	3.82	3.77	7.66	3.85	3.82	
7.16	3.64	3.52	34.34	17.01	17.33	7.59	3.83	3.76	7.65	3.85	3.80	
7.15	3.63	3.52	34.32	17.00	17.33	7.58	3.82	3.76	7.65	3.86	3.79	
7.15	3.63	3.51	34.34	17.04	17.30	7.60	3.85	3.76	7.65	3.86	3.79	
7.14	3.63	3.51	34.30	17.02	17.28	7.59	3.84	3.75	7.64	3.85	3.79	
7.11	3.61	3.50	34.28	17.00	17.28	7.59	3.84	3.75	7.64	3.85	3.79	
7.11	3.61	3.50	34.28	17.01	17.27	7.60	3.85	3.75	7.63	3.85	3.78	
7.10	3.61	3.49	34.28	17.03	17.25	7.59	3.84	3.74	7.64	3.86	3.78	
7.10	3.61	3.49	34.23	17.00	17.23	7.57	3.83	3.74	7.64	3.86	3.78	
7.10	3.61	3.49	34.20	16.99	17.21	7.56	3.83	3.73	7.64	3.87	3.77	
7.09	3.60	3.49	34.19	16.98	17.21	7.57	3.83	3.73	7.63	3.87	3.77	
7.08	3.60	3.48	34.13	16.94	17.19	7.56	3.82	3.74	7.61	3.85	3.76	

表4 歷年15歲以上民間人口之年齡(續完)

單位：%

年 月 別  Year & month	2 5 ~ 4 4 歲 Years						4 5 ~ 6 4 歲						
	3 5 ~ 3 9 歲 Years			4 0 ~ 4 4 歲 Years			合計 Total	男 Male	女 Female	4 5 ~ 4 9 歲 Years			
	小計 Total	男 Male	女 Female	小計 Total	男 Male	女 Female							
										小計 Total	男 Male	女 Female	
6 7年平均 Ave., 1978	8.58	4.36	4.22	7.68	3.92	3.76	23.11	13.21	9.90	7.33	4.03	3.29	
6 8年平均 Ave., 1979	8.41	4.29	4.12	7.64	3.88	3.76	23.16	13.19	9.97	7.13	3.85	3.28	
6 9年平均 Ave., 1980	8.29	4.35	3.94	7.61	3.86	3.76	23.22	13.17	10.05	6.96	3.69	3.27	
7 0年平均 Ave., 1981	7.89	4.16	3.74	7.61	3.85	3.75	23.18	13.03	10.15	6.78	3.52	3.27	
7 1年平均 Ave., 1982	7.41	3.78	3.63	7.57	3.84	3.73	23.19	12.98	10.21	6.70	3.45	3.26	
7 2年平均 Ave., 1983	7.54	3.84	3.70	7.46	3.78	3.68	23.16	12.89	10.28	6.65	3.38	3.27	
7 3年平均 Ave., 1984	7.86	4.00	3.86	7.32	3.71	3.61	23.11	12.76	10.35	6.60	3.34	3.27	
7 4年平均 Ave., 1985	8.49	4.33	4.17	7.01	3.57	3.44	23.10	12.67	10.43	6.61	3.33	3.28	
7 5年平均 Ave., 1986	9.37	4.77	4.60	6.66	3.39	3.27	23.08	12.56	10.51	6.63	3.34	3.29	
7 6年平均 Ave., 1987	10.17	5.17	5.00	6.55	3.33	3.21	23.01	12.44	10.57	6.62	3.34	3.28	
7 7年平均 Ave., 1988	10.73	5.45	5.28	6.68	3.39	3.29	23.01	12.35	10.66	6.60	3.33	3.26	
7 8年平均 Ave., 1989	11.14	5.65	5.50	7.01	3.56	3.45	22.90	12.21	10.69	6.52	3.30	3.22	
7 9年平均 Ave., 1990	11.50	5.83	5.67	7.46	3.79	3.67	22.64	11.97	10.67	6.36	3.23	3.13	
8 0年平均 Ave., 1991	11.63	5.89	5.74	8.36	4.25	4.11	22.13	11.58	10.55	6.00	3.04	2.96	
8 1年平均 Ave., 1992	11.63	5.90	5.73	9.15	4.65	4.50	21.91	11.37	10.54	5.92	3.00	2.92	
8 2年平均 Ave., 1993	11.56	5.85	5.72	9.62	4.88	4.74	21.80	11.23	10.57	5.99	3.04	2.95	
8 3年平均 Ave., 1994	11.60	5.86	5.74	10.01	5.07	4.94	21.83	11.16	10.68	6.24	3.17	3.08	
8 4年平均 Ave., 1995	11.62	5.86	5.77	10.34	5.23	5.12	21.94	11.11	10.83	6.75	3.42	3.33	
8 5年平均 Ave., 1996	11.57	5.82	5.75	10.54	5.32	5.22	22.33	11.23	11.10	7.50	3.80	3.71	
8 6年平均 Ave., 1997	11.58	5.83	5.75	10.54	5.31	5.22	22.93	11.48	11.45	8.24	4.16	4.08	
8 7年平均 Ave., 1998	11.57	5.84	5.73	10.57	5.32	5.25	23.53	11.74	11.79	8.70	4.39	4.31	
8 8年平均 Ave., 1999	11.41	5.76	5.65	10.64	5.35	5.29	24.23	12.08	12.14	9.02	4.54	4.47	
8 9年平均 Ave., 2000	11.32	5.71	5.61	10.65	5.35	5.30	24.88	12.40	12.48	9.35	4.71	4.64	
9 0年平均 Ave., 2001	11.16	5.61	5.55	10.64	5.35	5.29	25.64	12.77	12.87	9.60	4.83	4.77	
9 1年平均 Ave., 2002	10.93	5.50	5.44	10.70	5.38	5.32	26.35	13.11	13.24	9.67	4.85	4.81	
9 2年平均 Ave., 2003	10.67	5.36	5.31	10.79	5.43	5.36	27.08	13.47	13.61	9.73	4.88	4.85	
9 3年平均 Ave., 2004	10.45	5.24	5.21	10.71	5.39	5.32	27.87	13.85	14.02	9.87	4.94	4.93	
9 4年平均 Ave., 2005	10.26	5.13	5.13	10.61	5.33	5.28	28.59	14.20	14.39	9.90	4.95	4.96	
9 5年平均 Ave., 2006	10.06	5.01	5.05	10.45	5.24	5.22	29.26	14.51	14.74	9.89	4.94	4.95	
9 6年平均 Ave., 2007	9.88	4.91	4.97	10.24	5.12	5.12	29.98	14.86	15.12	9.96	4.97	4.99	
9 7年平均 Ave., 2008	9.68	4.80	4.88	10.00	5.00	5.00	30.73	15.21	15.52	10.04	5.01	5.03	
9 8年平均 Ave., 2009	9.46	4.68	4.79	9.82	4.90	4.91	31.42	15.55	15.88	9.97	4.97	5.00	
9 9年平均 Ave., 2010	9.27	4.56	4.72	9.67	4.81	4.85	32.18	15.89	16.28	9.91	4.93	4.97	
1 0 0年平均 Ave., 2011	9.23	4.52	4.71	9.52	4.72	4.80	32.99	16.27	16.72	9.80	4.87	4.93	
1 0 1年平均 Ave., 2012	9.40	4.60	4.80	9.37	4.63	4.74	33.56	16.53	17.03	9.62	4.78	4.84	
1 0 2年平均 Ave., 2013	9.51	4.65	4.86	9.21	4.53	4.68	34.00	16.73	17.27	9.42	4.67	4.75	
1 0 3年平均 Ave., 2014	9.72	4.75	4.97	9.03	4.43	4.60	34.33	16.87	17.46	9.27	4.59	4.68	
1 0 4年平均 Ave., 2015	9.92	4.85	5.07	8.88	4.35	4.53	34.58	16.97	17.61	9.16	4.53	4.63	
1 0 5年平均 Ave., 2016	9.99	4.88	5.11	8.89	4.35	4.54	34.67	16.99	17.68	9.07	4.47	4.60	
1 0 6年平均 Ave., 2017	9.94	4.85	5.08	9.11	4.45	4.65	34.66	16.95	17.71	8.97	4.41	4.56	
1 0 7年平均 Ave., 2018	9.89	4.83	5.06	9.24	4.51	4.73	34.65	16.92	17.72	8.86	4.34	4.52	
1 0 8年平均 Ave., 2019	9.64	4.71	4.93	9.47	4.62	4.85	34.63	16.89	17.74	8.72	4.26	4.47	
1 月 Jan.	9.76	4.76	5.00	9.37	4.57	4.80	34.62	16.89	17.74	8.77	4.28	4.49	
2 月 Feb.	9.74	4.76	4.99	9.37	4.56	4.80	34.62	16.88	17.74	8.76	4.28	4.49	
3 月 Mar.	9.72	4.75	4.97	9.39	4.58	4.81	34.59	16.87	17.72	8.73	4.27	4.47	
4 月 Apr.	9.70	4.73	4.97	9.41	4.59	4.82	34.62	16.90	17.72	8.74	4.27	4.47	
5 月 May	9.68	4.72	4.96	9.43	4.60	4.83	34.63	16.90	17.73	8.75	4.27	4.47	
6 月 June	9.66	4.71	4.95	9.45	4.62	4.83	34.62	16.90	17.72	8.73	4.27	4.46	
7 月 July	9.64	4.70	4.93	9.46	4.61	4.85	34.64	16.91	17.73	8.72	4.25	4.47	
8 月 Aug.	9.61	4.70	4.92	9.49	4.63	4.86	34.64	16.89	17.75	8.72	4.25	4.47	
9 月 Sept.	9.61	4.70	4.90	9.52	4.64	4.87	34.66	16.90	17.76	8.70	4.25	4.46	
1 0 月 Oct.	9.56	4.67	4.89	9.55	4.66	4.89	34.64	16.87	17.77	8.70	4.24	4.46	
1 1 月 Nov.	9.53	4.65	4.87	9.57	4.67	4.90	34.63	16.88	17.75	8.69	4.24	4.45	
1 2 月 Dec.	9.52	4.66	4.86	9.61	4.70	4.91	34.61	16.88	17.73	8.67	4.24	4.43	
1 0 9年平均 Ave., 2020	9.35	4.58	4.77	9.70	4.73	4.96	34.55	16.82	17.72	8.62	4.20	4.42	
1 月 Jan.	9.50	4.66	4.85	9.62	4.69	4.92	34.59	16.86	17.73	8.66	4.23	4.43	
2 月 Feb.	9.48	4.65	4.83	9.61	4.68	4.93	34.58	16.86	17.73	8.64	4.22	4.43	
3 月 Mar.	9.46	4.63	4.83	9.63	4.69	4.94	34.55	16.83	17.72	8.63	4.20	4.42	
4 月 Apr.	9.44	4.62	4.82	9.65	4.71	4.94	34.51	16.80	17.71	8.62	4.19	4.42	
5 月 May	9.41	4.61	4.80	9.67	4.72	4.94	34.52	16.80	17.72	8.62	4.19	4.43	
6 月 June	9.38	4.59	4.79	9.68	4.73	4.95	34.53	16.81	17.72	8.62	4.20	4.42	
7 月 July	9.35	4.58	4.77	9.70	4.73	4.97	34.54	16.83	17.72	8.64	4.22	4.42	
8 月 Aug.	9.32	4.57	4.75	9.73	4.75	4.98	34.53	16.80	17.72	8.61	4.19	4.42	
9 月 Sept.	9.28	4.55	4.73	9.75	4.76	4.99	34.55	16.81	17.73	8.59	4.18	4.41	
1 0 月 Oct.	9.24	4.53	4.71	9.76	4.76	5.00	34.55	16.82	17.73	8.59	4.19	4.41	
1 1 月 Nov.	9.21	4.51	4.70	9.78	4.77	5.01	34.53	16.81	17.72	8.59	4.19	4.40	
1 2 月 Dec.	9.16	4.48	4.68	9.79	4.78	5.02	34.57	16.84	17.73	8.59	4.18	4.40	

TABLE 4. CIVILIAN POPULATION AGED 15 YEARS AND OVER BY AGE, 1978 TO DATE (Cont. End)

Unit : %

Years									6 5 歲及以上 Years & over		
5 0 ~ 5 4 歲 Years			5 5 ~ 5 9 歲 Years			6 0 ~ 6 4 歲 Years			合計	男	女
小計 Total	男 Male	女 Female	小計 Total	男 Male	女 Female	小計 Total	男 Male	女 Female	Total	Male	Female
6.71	3.97	2.74	5.23	3.05	2.18	3.85	2.17	1.68	6.16	3.01	3.15
6.81	4.02	2.79	5.36	3.14	2.23	3.86	2.19	1.67	6.35	3.12	3.22
6.84	4.02	2.82	5.50	3.24	2.27	3.91	2.23	1.68	6.52	3.24	3.28
6.75	3.90	2.85	5.59	3.30	2.30	4.05	2.32	1.74	6.71	3.36	3.35
6.65	3.79	2.86	5.65	3.34	2.30	4.19	2.41	1.79	6.72	3.38	3.34
6.46	3.61	2.85	5.75	3.42	2.34	4.30	2.48	1.82	6.80	3.44	3.35
6.26	3.42	2.84	5.84	3.46	2.38	4.40	2.54	1.86	7.06	3.62	3.45
6.07	3.23	2.84	5.89	3.47	2.42	4.54	2.64	1.90	7.34	3.79	3.55
5.93	3.09	2.84	5.85	3.40	2.45	4.66	2.73	1.93	7.62	3.96	3.66
5.86	3.01	2.85	5.77	3.30	2.47	4.75	2.79	1.96	7.88	4.12	3.75
5.86	2.97	2.89	5.67	3.17	2.49	4.89	2.88	2.01	8.15	4.29	3.86
5.85	2.95	2.91	5.53	3.03	2.50	5.00	2.94	2.06	8.40	4.45	3.95
5.85	2.93	2.92	5.37	2.86	2.51	5.06	2.96	2.10	8.61	4.59	4.02
5.89	2.95	2.94	5.21	2.69	2.52	5.03	2.90	2.13	8.96	4.82	4.14
5.91	2.96	2.95	5.13	2.60	2.53	4.96	2.81	2.15	9.25	4.99	4.26
5.85	2.94	2.92	5.10	2.56	2.54	4.86	2.69	2.16	9.59	5.21	4.38
5.78	2.90	2.88	5.09	2.54	2.55	4.72	2.55	2.17	9.87	5.39	4.48
5.52	2.77	2.75	5.09	2.52	2.57	4.58	2.40	2.17	10.16	5.56	4.60
5.23	2.62	2.61	5.13	2.54	2.60	4.46	2.27	2.18	10.42	5.70	4.72
5.15	2.58	2.57	5.14	2.54	2.60	4.40	2.19	2.20	10.61	5.77	4.83
5.33	2.67	2.66	5.10	2.52	2.58	4.40	2.16	2.24	10.77	5.82	4.96
5.80	2.90	2.89	4.97	2.46	2.51	4.44	2.17	2.27	10.90	5.82	5.08
6.19	3.10	3.08	4.89	2.43	2.47	4.46	2.17	2.29	11.08	5.86	5.22
6.83	3.43	3.40	4.68	2.32	2.36	4.52	2.19	2.32	11.27	5.90	5.37
7.51	3.76	3.75	4.62	2.29	2.33	4.55	2.21	2.35	11.46	5.93	5.53
8.01	4.01	4.00	4.77	2.37	2.40	4.56	2.21	2.35	11.66	5.97	5.69
8.36	4.18	4.18	5.08	2.52	2.56	4.55	2.22	2.34	11.87	6.01	5.86
8.72	4.35	4.37	5.54	2.75	2.80	4.42	2.15	2.27	12.10	6.06	6.04
8.91	4.44	4.47	6.26	3.10	3.16	4.19	2.04	2.15	12.31	6.11	6.20
8.95	4.45	4.50	6.90	3.41	3.49	4.18	2.04	2.14	12.49	6.13	6.36
9.02	4.47	4.54	7.35	3.62	3.73	4.32	2.10	2.21	12.66	6.16	6.49
9.16	4.54	4.62	7.68	3.78	3.90	4.61	2.25	2.36	12.81	6.19	6.62
9.20	4.56	4.64	8.02	3.94	4.08	5.04	2.46	2.58	12.92	6.19	6.73
9.23	4.57	4.66	8.23	4.04	4.19	5.72	2.79	2.94	12.93	6.15	6.78
9.31	4.61	4.70	8.30	4.07	4.23	6.33	3.08	3.25	13.12	6.19	6.92
9.41	4.66	4.76	8.39	4.11	4.28	6.78	3.30	3.48	13.44	6.31	7.14
9.39	4.64	4.75	8.55	4.18	4.37	7.11	3.45	3.66	13.89	6.48	7.41
9.35	4.62	4.73	8.61	4.21	4.40	7.45	3.61	3.84	14.39	6.68	7.71
9.28	4.58	4.70	8.66	4.23	4.43	7.66	3.71	3.96	15.05	6.95	8.10
9.15	4.51	4.64	8.77	4.28	4.49	7.77	3.76	4.01	15.82	7.28	8.54
9.00	4.43	4.57	8.90	4.34	4.56	7.89	3.82	4.08	16.55	7.59	8.96
8.90	4.37	4.53	8.92	4.35	4.57	8.08	3.91	4.17	17.33	7.92	9.40
8.95	4.41	4.55	8.91	4.34	4.57	7.98	3.85	4.13	16.97	7.77	9.20
8.94	4.39	4.54	8.91	4.34	4.57	8.01	3.87	4.14	17.05	7.80	9.25
8.92	4.38	4.54	8.92	4.35	4.57	8.02	3.87	4.14	17.16	7.86	9.29
8.92	4.39	4.53	8.91	4.35	4.56	8.05	3.89	4.16	17.20	7.87	9.33
8.91	4.38	4.52	8.91	4.35	4.56	8.06	3.90	4.17	17.25	7.89	9.36
8.89	4.37	4.52	8.92	4.35	4.57	8.08	3.91	4.17	17.29	7.91	9.39
8.88	4.36	4.52	8.93	4.36	4.57	8.11	3.93	4.18	17.33	7.91	9.41
8.89	4.37	4.53	8.92	4.35	4.57	8.11	3.92	4.19	17.38	7.94	9.44
8.89	4.36	4.53	8.93	4.36	4.58	8.14	3.94	4.20	17.44	7.97	9.48
8.87	4.35	4.52	8.93	4.36	4.58	8.13	3.93	4.20	17.53	8.02	9.52
8.87	4.35	4.52	8.92	4.35	4.57	8.15	3.94	4.21	17.62	8.05	9.56
8.87	4.35	4.52	8.92	4.35	4.57	8.15	3.94	4.21	17.69	8.07	9.61
8.83	4.33	4.50	8.94	4.36	4.57	8.16	3.93	4.23	18.17	8.29	9.88
8.85	4.33	4.52	8.95	4.37	4.58	8.13	3.93	4.20	17.77	8.11	9.66
8.85	4.34	4.51	8.94	4.36	4.58	8.14	3.93	4.21	17.85	8.15	9.71
8.84	4.33	4.51	8.92	4.35	4.57	8.16	3.94	4.22	17.95	8.19	9.76
8.82	4.32	4.50	8.92	4.35	4.57	8.16	3.93	4.22	18.01	8.21	9.80
8.83	4.33	4.50	8.93	4.36	4.57	8.15	3.92	4.23	18.08	8.25	9.83
8.83	4.33	4.50	8.94	4.37	4.57	8.14	3.92	4.22	18.14	8.28	9.86
8.81	4.32	4.49	8.95	4.38	4.58	8.14	3.92	4.22	18.18	8.29	9.89
8.82	4.32	4.50	8.94	4.37	4.58	8.15	3.93	4.23	18.24	8.31	9.93
8.82	4.32	4.51	8.94	4.36	4.57	8.19	3.95	4.24	18.33	8.36	9.97
8.83	4.32	4.50	8.94	4.36	4.58	8.19	3.94	4.24	18.41	8.39	10.02
8.83	4.33	4.50	8.94	4.37	4.57	8.18	3.93	4.25	18.49	8.43	10.06
8.82	4.32	4.50	8.94	4.37	4.57	8.22	3.97	4.25	18.56	8.46	10.11

表5 歷年15歲以上民間人口之教育程度

單位：千人

年 月 別 Year & month	總計 Total	男 Male	女 Female	國 中 及 以 下					
				合計 Total	男 Male	女 Female	國小及以下 Primary school & below		
							小計 Total	男 Male	女 Female
6 7 年平均 Ave., 1978	10 784	5 452	5 333	7 931	3 773	4 158	6 291	2 815	3 476
6 8 年平均 Ave., 1979	11 092	5 588	5 504	8 002	3 792	4 210	6 248	2 785	3 463
6 9 年平均 Ave., 1980	11 378	5 714	5 664	7 906	3 728	4 178	6 081	2 692	3 389
7 0 年平均 Ave., 1981	11 698	5 864	5 833	8 030	3 786	4 244	6 093	2 691	3 401
7 1 年平均 Ave., 1982	12 013	6 022	5 990	8 078	3 812	4 266	6 082	2 689	3 394
7 2 年平均 Ave., 1983	12 263	6 137	6 126	8 072	3 805	4 267	6 020	2 654	3 366
7 3 年平均 Ave., 1984	12 544	6 277	6 267	8 091	3 813	4 278	5 955	2 613	3 342
7 4 年平均 Ave., 1985	12 860	6 440	6 420	8 153	3 850	4 304	5 924	2 602	3 322
7 5 年平均 Ave., 1986	13 161	6 596	6 565	8 150	3 861	4 289	5 856	2 576	3 280
7 6 年平均 Ave., 1987	13 432	6 732	6 700	8 099	3 841	4 258	5 770	2 528	3 242
7 7 年平均 Ave., 1988	13 696	6 856	6 840	8 045	3 804	4 241	5 669	2 467	3 202
7 8 年平均 Ave., 1989	13 955	6 989	6 966	8 018	3 793	4 225	5 576	2 424	3 152
7 9 年平均 Ave., 1990	14 219	7 116	7 102	7 939	3 742	4 197	5 444	2 345	3 099
8 0 年平均 Ave., 1991	14 496	7 256	7 240	8 012	3 787	4 225	5 425	2 326	3 099
8 1 年平均 Ave., 1992	14 771	7 401	7 370	7 936	3 758	4 178	5 272	2 255	3 017
8 2 年平均 Ave., 1993	15 087	7 564	7 522	7 806	3 686	4 120	5 134	2 180	2 954
8 3 年平均 Ave., 1994	15 401	7 724	7 677	7 856	3 721	4 135	5 122	2 175	2 947
8 4 年平均 Ave., 1995	15 687	7 856	7 832	7 826	3 715	4 111	5 047	2 140	2 907
8 5 年平均 Ave., 1996	15 932	7 960	7 972	7 658	3 619	4 038	4 896	2 065	2 831
8 6 年平均 Ave., 1997	16 170	8 062	8 109	7 647	3 613	4 034	4 820	2 040	2 780
8 7 年平均 Ave., 1998	16 448	8 188	8 260	7 542	3 573	3 968	4 721	1 996	2 726
8 8 年平均 Ave., 1999	16 687	8 311	8 376	7 375	3 485	3 890	4 509	1 887	2 622
8 9 年平均 Ave., 2000	16 963	8 452	8 511	7 328	3 461	3 867	4 447	1 849	2 598
9 0 年平均 Ave., 2001	17 179	8 551	8 628	7 178	3 388	3 789	4 380	1 811	2 570
9 1 年平均 Ave., 2002	17 387	8 642	8 745	6 987	3 297	3 690	4 298	1 756	2 542
9 2 年平均 Ave., 2003	17 572	8 722	8 849	6 837	3 238	3 599	4 191	1 716	2 474
9 3 年平均 Ave., 2004	17 760	8 806	8 954	6 702	3 178	3 524	4 089	1 676	2 413
9 4 年平均 Ave., 2005	17 949	8 890	9 058	6 573	3 110	3 463	3 984	1 626	2 359
9 5 年平均 Ave., 2006	18 166	8 992	9 175	6 455	3 053	3 402	3 869	1 578	2 291
9 6 年平均 Ave., 2007	18 392	9 095	9 297	6 334	2 990	3 344	3 765	1 532	2 233
9 7 年平均 Ave., 2008	18 623	9 201	9 422	6 205	2 931	3 275	3 676	1 492	2 184
9 8 年平均 Ave., 2009	18 855	9 307	9 547	6 096	2 884	3 213	3 596	1 459	2 137
9 9 年平均 Ave., 2010	19 062	9 385	9 678	5 960	2 823	3 136	3 505	1 421	2 084
1 0 0 年平均 Ave., 2011	19 253	9 455	9 798	5 829	2 786	3 043	3 407	1 387	2 019
1 0 1 年平均 Ave., 2012	19 436	9 530	9 906	5 699	2 771	2 929	3 311	1 373	1 938
1 0 2 年平均 Ave., 2013	19 587	9 592	9 995	5 560	2 765	2 795	3 214	1 371	1 843
1 0 3 年平均 Ave., 2014	19 705	9 645	10 060	5 408	2 757	2 651	3 115	1 362	1 753
1 0 4 年平均 Ave., 2015	19 842	9 710	10 132	5 276	2 755	2 521	3 013	1 351	1 662
1 0 5 年平均 Ave., 2016	19 962	9 755	10 207	5 134	2 667	2 467	2 904	1 300	1 604
1 0 6 年平均 Ave., 2017	20 049	9 784	10 265	4 974	2 457	2 517	2 796	1 200	1 596
1 0 7 年平均 Ave., 2018	20 129	9 819	10 309	4 817	2 432	2 386	2 699	1 181	1 518
1 0 8 年平均 Ave., 2019	20 189	9 848	10 341	4 664	2 509	2 155	2 604	1 218	1 386
1 月 Jan.	20 169	9 837	10 332	4 734	2 520	2 214	2 648	1 216	1 432
2 月 Feb.	20 172	9 838	10 334	4 741	2 541	2 200	2 640	1 218	1 422
3 月 Mar.	20 175	9 839	10 336	4 747	2 583	2 164	2 632	1 240	1 392
4 月 Apr.	20 177	9 840	10 337	4 756	2 607	2 148	2 626	1 245	1 381
5 月 May	20 180	9 842	10 339	4 763	2 600	2 163	2 615	1 236	1 379
6 月 June	20 186	9 845	10 341	4 723	2 570	2 153	2 605	1 227	1 378
7 月 July	20 189	9 848	10 341	4 663	2 533	2 130	2 598	1 220	1 377
8 月 Aug.	20 196	9 849	10 346	4 570	2 458	2 112	2 590	1 216	1 373
9 月 Sept.	20 199	9 855	10 344	4 553	2 439	2 113	2 583	1 207	1 376
1 0 月 Oct.	20 203	9 858	10 345	4 563	2 429	2 134	2 577	1 201	1 376
1 1 月 Nov.	20 208	9 860	10 348	4 573	2 419	2 154	2 571	1 198	1 372
1 2 月 Dec.	20 214	9 863	10 350	4 585	2 411	2 174	2 564	1 190	1 374
1 0 9 年平均 Ave., 2020	20 231	9 872	10 360	4 534	2 335	2 200	2 516	1 154	1 362
1 月 Jan.	20 221	9 868	10 353	4 596	2 407	2 189	2 554	1 180	1 374
2 月 Feb.	20 227	9 872	10 355	4 609	2 404	2 205	2 548	1 174	1 374
3 月 Mar.	20 229	9 868	10 361	4 618	2 401	2 217	2 542	1 168	1 374
4 月 Apr.	20 229	9 872	10 358	4 622	2 401	2 221	2 532	1 168	1 364
5 月 May	20 230	9 872	10 358	4 626	2 401	2 225	2 525	1 165	1 360
6 月 June	20 230	9 871	10 359	4 588	2 367	2 221	2 519	1 162	1 358
7 月 July	20 233	9 874	10 359	4 539	2 340	2 199	2 511	1 155	1 357
8 月 Aug.	20 234	9 873	10 361	4 445	2 270	2 175	2 503	1 147	1 357
9 月 Sept.	20 234	9 873	10 361	4 430	2 258	2 172	2 498	1 142	1 355
1 0 月 Oct.	20 235	9 873	10 362	4 438	2 257	2 180	2 492	1 135	1 356
1 1 月 Nov.	20 235	9 872	10 363	4 445	2 256	2 190	2 486	1 130	1 356
1 2 月 Dec.	20 236	9 872	10 364	4 458	2 255	2 202	2 479	1 124	1 355

註：9 9 年（含）以前，「大學」係含「研究所」者。

**TABLE 5. CIVILIAN POPULATION AGED 15 YEARS AND OVER BY EDUCATIONAL ATTAINMENT,  
1978 TO DATE**

Unit : Thousand Persons

Junior high & below			高級中等（高中、高職） Senior high school (regular & vocational)			大 專 及 以 上 Junior college & above		
國 中 Junior high			合計	男	女	合計	男	女
小計 Total	男 Male	女 Female	Total	Male	Female	Total	Male	Female
1 640	958	682	1 989	1 112	877	865	566	298
1 754	1 007	747	2 153	1 187	966	936	608	328
1 825	1 035	789	2 384	1 285	1 099	1 087	700	387
1 938	1 095	843	2 522	1 353	1 170	1 145	725	419
1 996	1 123	872	2 732	1 449	1 283	1 203	762	441
2 052	1 151	901	2 907	1 529	1 378	1 284	803	480
2 136	1 200	936	3 074	1 604	1 470	1 379	860	518
2 229	1 248	981	3 255	1 690	1 565	1 452	901	551
2 294	1 285	1 009	3 467	1 779	1 687	1 544	955	588
2 330	1 313	1 016	3 649	1 871	1 779	1 683	1 020	663
2 376	1 337	1 039	3 843	1 961	1 882	1 808	1 090	718
2 442	1 369	1 073	4 019	2 042	1 977	1 917	1 154	763
2 495	1 397	1 098	4 193	2 128	2 065	2 087	1 247	840
2 587	1 460	1 126	4 334	2 195	2 139	2 150	1 274	876
2 664	1 503	1 161	4 513	2 276	2 237	2 322	1 367	955
2 672	1 506	1 166	4 740	2 394	2 346	2 541	1 484	1 057
2 734	1 546	1 187	4 893	2 465	2 427	2 653	1 538	1 115
2 779	1 575	1 203	5 034	2 535	2 499	2 827	1 605	1 222
2 761	1 554	1 207	5 221	2 638	2 583	3 053	1 703	1 351
2 827	1 572	1 254	5 250	2 639	2 611	3 273	1 810	1 463
2 820	1 577	1 243	5 425	2 717	2 708	3 481	1 898	1 583
2 866	1 598	1 268	5 586	2 796	2 790	3 726	2 030	1 696
2 881	1 612	1 269	5 687	2 844	2 843	3 948	2 147	1 800
2 797	1 578	1 219	5 788	2 884	2 904	4 213	2 278	1 935
2 689	1 541	1 148	5 880	2 915	2 965	4 520	2 430	2 090
2 646	1 522	1 124	5 924	2 929	2 995	4 811	2 555	2 255
2 613	1 502	1 110	5 954	2 934	3 020	5 104	2 693	2 410
2 589	1 485	1 104	5 951	2 937	3 014	5 424	2 843	2 582
2 586	1 475	1 111	5 977	2 948	3 029	5 735	2 990	2 744
2 568	1 458	1 110	6 013	2 976	3 037	6 045	3 129	2 916
2 530	1 439	1 091	6 023	2 985	3 038	6 394	3 285	3 109
2 500	1 425	1 075	6 047	2 998	3 048	6 712	3 426	3 286
2 455	1 403	1 052	6 096	3 020	3 075	7 006	3 541	3 466
2 422	1 398	1 024	6 131	3 033	3 098	7 293	3 637	3 656
2 388	1 398	991	6 158	3 061	3 098	7 578	3 699	3 879
2 346	1 394	952	6 177	3 091	3 086	7 850	3 737	4 113
2 294	1 395	898	6 183	3 114	3 069	8 113	3 773	4 340
2 263	1 404	859	6 188	3 138	3 050	8 378	3 817	4 561
2 230	1 367	863	6 184	3 145	3 039	8 644	3 943	4 701
2 177	1 257	921	6 167	3 140	3 027	8 909	4 187	4 722
2 118	1 251	868	6 146	3 123	3 023	9 165	4 265	4 901
2 060	1 291	769	6 119	3 109	3 011	9 405	4 230	5 176
2 086	1 305	782	6 134	3 111	3 022	9 301	4 205	5 096
2 100	1 322	778	6 133	3 113	3 020	9 299	4 185	5 114
2 115	1 344	772	6 130	3 102	3 028	9 297	4 154	5 143
2 130	1 363	767	6 127	3 108	3 019	9 294	4 125	5 170
2 148	1 364	784	6 126	3 108	3 018	9 291	4 134	5 157
2 117	1 343	774	6 134	3 112	3 023	9 329	4 163	5 166
2 065	1 312	753	6 132	3 113	3 019	9 394	4 202	5 192
1 980	1 242	738	6 111	3 110	3 001	9 514	4 281	5 233
1 970	1 233	737	6 107	3 110	2 997	9 539	4 306	5 233
1 986	1 228	758	6 103	3 108	2 995	9 537	4 321	5 216
2 002	1 220	782	6 099	3 106	2 993	9 536	4 335	5 201
2 022	1 221	800	6 097	3 106	2 991	9 531	4 346	5 185
2 019	1 181	838	6 074	3 094	2 979	9 623	4 442	5 181
2 042	1 227	814	6 098	3 105	2 993	9 527	4 355	5 172
2 061	1 230	831	6 096	3 103	2 993	9 522	4 365	5 157
2 077	1 234	843	6 092	3 099	2 993	9 518	4 367	5 151
2 090	1 234	856	6 091	3 101	2 990	9 517	4 370	5 147
2 100	1 235	865	6 087	3 102	2 985	9 518	4 370	5 148
2 068	1 205	863	6 088	3 102	2 986	9 554	4 402	5 152
2 027	1 185	842	6 083	3 100	2 983	9 611	4 434	5 177
1 942	1 124	818	6 055	3 087	2 968	9 734	4 517	5 218
1 932	1 115	817	6 053	3 086	2 967	9 752	4 530	5 222
1 946	1 122	824	6 051	3 084	2 967	9 746	4 531	5 216
1 959	1 126	833	6 050	3 083	2 966	9 740	4 533	5 207
1 979	1 132	847	6 043	3 082	2 961	9 735	4 534	5 201

Note : Before 2011, data of "University" contain "Graduate school".

表5 歷年15歲以上民間人口之教育程度（續1）

單位：千人

Unit：Thousand Persons

年 月 別 Year & month	大 專 及 以 上 Junior college & above								
	專 科 Junior college			大 學 University			研 究 所 Graduate school		
	小計 Total	男 Male	女 Female	小計 Total	男 Male	女 Female	小計 Total	男 Male	女 Female
6 7年平均 Ave., 1978	408	252	157	456	315	142	-	-	-
6 8年平均 Ave., 1979	438	271	167	499	337	161	-	-	-
6 9年平均 Ave., 1980	525	321	204	563	380	183	-	-	-
7 0年平均 Ave., 1981	563	337	226	582	388	193	-	-	-
7 1年平均 Ave., 1982	600	359	241	602	403	200	-	-	-
7 2年平均 Ave., 1983	646	381	265	637	422	216	-	-	-
7 3年平均 Ave., 1984	698	415	284	680	445	235	-	-	-
7 4年平均 Ave., 1985	754	445	309	697	456	242	-	-	-
7 5年平均 Ave., 1986	800	474	326	744	481	263	-	-	-
7 6年平均 Ave., 1987	877	508	369	806	512	294	-	-	-
7 7年平均 Ave., 1988	950	550	401	858	541	317	-	-	-
7 8年平均 Ave., 1989	1 013	584	429	904	570	334	-	-	-
7 9年平均 Ave., 1990	1 109	637	473	977	610	367	-	-	-
8 0年平均 Ave., 1991	1 162	663	499	988	611	377	-	-	-
8 1年平均 Ave., 1992	1 262	719	543	1 060	648	412	-	-	-
8 2年平均 Ave., 1993	1 368	772	596	1 173	712	461	-	-	-
8 3年平均 Ave., 1994	1 439	804	635	1 213	734	479	-	-	-
8 4年平均 Ave., 1995	1 522	830	693	1 305	776	530	-	-	-
8 5年平均 Ave., 1996	1 654	885	769	1 400	818	582	-	-	-
8 6年平均 Ave., 1997	1 756	937	819	1 518	873	644	-	-	-
8 7年平均 Ave., 1998	1 855	976	879	1 626	922	704	-	-	-
8 8年平均 Ave., 1999	1 974	1 035	939	1 752	996	757	-	-	-
8 9年平均 Ave., 2000	2 070	1 082	988	1 878	1 065	812	-	-	-
9 0年平均 Ave., 2001	2 167	1 124	1 043	2 047	1 154	892	-	-	-
9 1年平均 Ave., 2002	2 232	1 149	1 083	2 288	1 281	1 007	-	-	-
9 2年平均 Ave., 2003	2 272	1 163	1 110	2 538	1 393	1 145	-	-	-
9 3年平均 Ave., 2004	2 305	1 171	1 134	2 798	1 522	1 276	-	-	-
9 4年平均 Ave., 2005	2 332	1 174	1 158	3 093	1 669	1 424	-	-	-
9 5年平均 Ave., 2006	2 349	1 177	1 172	3 386	1 814	1 573	-	-	-
9 6年平均 Ave., 2007	2 363	1 185	1 178	3 683	1 945	1 738	-	-	-
9 7年平均 Ave., 2008	2 388	1 191	1 198	4 006	2 095	1 911	-	-	-
9 8年平均 Ave., 2009	2 415	1 198	1 217	4 297	2 228	2 069	-	-	-
9 9年平均 Ave., 2010	2 445	1 206	1 239	4 562	2 335	2 227	-	-	-
1 0 0年平均 Ave., 2011	2 462	1 209	1 253	3 889	1 850	2 039	943	578	365
1 0 1年平均 Ave., 2012	2 478	1 212	1 266	4 091	1 897	2 194	1 009	590	419
1 0 2年平均 Ave., 2013	2 489	1 214	1 275	4 287	1 926	2 361	1 073	596	477
1 0 3年平均 Ave., 2014	2 500	1 222	1 278	4 481	1 953	2 527	1 133	598	535
1 0 4年平均 Ave., 2015	2 507	1 236	1 272	4 676	1 983	2 693	1 195	598	597
1 0 5年平均 Ave., 2016	2 505	1 245	1 260	4 878	2 075	2 803	1 261	623	638
1 0 6年平均 Ave., 2017	2 506	1 248	1 258	5 076	2 243	2 833	1 327	696	631
1 0 7年平均 Ave., 2018	2 510	1 257	1 252	5 264	2 285	2 978	1 392	722	670
1 0 8年平均 Ave., 2019	2 504	1 269	1 235	5 440	2 251	3 189	1 461	709	751
1 月 Jan.	2 511	1 268	1 243	5 366	2 237	3 129	1 424	700	724
2 月 Feb.	2 510	1 269	1 240	5 365	2 220	3 145	1 424	695	728
3 月 Mar.	2 509	1 269	1 240	5 364	2 198	3 166	1 424	687	737
4 月 Apr.	2 508	1 273	1 235	5 362	2 173	3 189	1 424	678	746
5 月 May	2 506	1 272	1 234	5 361	2 183	3 177	1 425	679	746
6 月 June	2 504	1 270	1 233	5 399	2 212	3 187	1 426	680	746
7 月 July	2 503	1 269	1 233	5 402	2 216	3 186	1 490	717	773
8 月 Aug.	2 504	1 270	1 235	5 511	2 285	3 226	1 499	726	773
9 月 Sept.	2 501	1 267	1 234	5 540	2 307	3 233	1 498	732	766
1 0 月 Oct.	2 500	1 267	1 233	5 539	2 319	3 220	1 499	735	764
1 1 月 Nov.	2 500	1 267	1 232	5 538	2 329	3 209	1 498	739	759
1 2 月 Dec.	2 497	1 265	1 232	5 536	2 337	3 199	1 497	744	754
1 0 9年平均 Ave., 2020	2 485	1 257	1 227	5 606	2 405	3 201	1 532	780	752
1 月 Jan.	2 494	1 263	1 231	5 534	2 345	3 189	1 498	747	752
2 月 Feb.	2 490	1 261	1 229	5 532	2 352	3 180	1 500	752	748
3 月 Mar.	2 487	1 258	1 230	5 531	2 355	3 176	1 500	755	746
4 月 Apr.	2 484	1 259	1 225	5 532	2 356	3 177	1 500	755	745
5 月 May	2 483	1 258	1 225	5 533	2 356	3 177	1 502	756	746
6 月 June	2 482	1 257	1 225	5 570	2 382	3 188	1 501	763	738
7 月 July	2 478	1 254	1 224	5 568	2 383	3 185	1 565	797	768
8 月 Aug.	2 488	1 259	1 229	5 681	2 453	3 228	1 566	805	761
9 月 Sept.	2 484	1 256	1 228	5 702	2 467	3 234	1 566	806	760
1 0 月 Oct.	2 482	1 255	1 227	5 699	2 467	3 232	1 565	808	756
1 1 月 Nov.	2 481	1 254	1 227	5 696	2 469	3 227	1 563	809	754
1 2 月 Dec.	2 480	1 253	1 227	5 694	2 471	3 223	1 561	810	751



TABLE 5. CIVILIAN POPULATION AGED 15 YEARS AND OVER BY EDUCATIONAL ATTAINMENT,  
1978 TO DATE (Cont. 1)

單位：%

Unit：%

年 月 別 Year & month	總計 Total	男 Male	女 Female	國 中 及 以 下 Junior high & below					
				合計 Total	男 Male	女 Female	國小及以下 Primary school & below		
							小計 Total	男 Male	女 Female
6 7 年平均 Ave., 1978	100.00	50.55	49.45	73.54	34.99	38.55	58.33	26.10	32.23
6 8 年平均 Ave., 1979	100.00	50.38	49.62	72.15	34.19	37.96	56.33	25.11	31.22
6 9 年平均 Ave., 1980	100.00	50.22	49.78	69.49	32.76	36.72	53.45	23.66	29.78
7 0 年平均 Ave., 1981	100.00	50.13	49.87	68.65	32.37	36.28	52.08	23.01	29.08
7 1 年平均 Ave., 1982	100.00	50.13	49.87	67.25	31.73	35.51	50.63	22.38	28.25
7 2 年平均 Ave., 1983	100.00	50.05	49.95	65.83	31.03	34.80	49.09	21.64	27.45
7 3 年平均 Ave., 1984	100.00	50.04	49.96	64.50	30.40	34.10	47.47	20.83	26.64
7 4 年平均 Ave., 1985	100.00	50.08	49.92	63.40	29.93	33.47	46.07	20.23	25.83
7 5 年平均 Ave., 1986	100.00	50.12	49.88	61.93	29.34	32.59	44.50	19.57	24.92
7 6 年平均 Ave., 1987	100.00	50.12	49.88	60.30	28.60	31.70	42.96	18.82	24.13
7 7 年平均 Ave., 1988	100.00	50.06	49.94	58.74	27.78	30.96	41.39	18.01	23.38
7 8 年平均 Ave., 1989	100.00	50.08	49.92	57.46	27.18	30.28	39.96	17.37	22.59
7 9 年平均 Ave., 1990	100.00	50.05	49.95	55.84	26.32	29.52	38.29	16.49	21.80
8 0 年平均 Ave., 1991	100.00	50.06	49.94	55.27	26.12	29.15	37.43	16.05	21.38
8 1 年平均 Ave., 1992	100.00	50.10	49.90	53.73	25.44	28.29	35.69	15.27	20.43
8 2 年平均 Ave., 1993	100.00	50.14	49.86	51.74	24.43	27.31	34.03	14.45	19.58
8 3 年平均 Ave., 1994	100.00	50.15	49.85	51.01	24.16	26.85	33.26	14.12	19.14
8 4 年平均 Ave., 1995	100.00	50.08	49.92	49.89	23.68	26.20	32.18	13.64	18.53
8 5 年平均 Ave., 1996	100.00	49.96	50.04	48.06	22.72	25.35	30.73	12.96	17.77
8 6 年平均 Ave., 1997	100.00	49.85	50.15	47.29	22.34	24.95	29.81	12.62	17.19
8 7 年平均 Ave., 1998	100.00	49.78	50.22	45.85	21.72	24.13	28.71	12.13	16.57
8 8 年平均 Ave., 1999	100.00	49.80	50.20	44.19	20.88	23.31	27.02	11.31	15.71
8 9 年平均 Ave., 2000	100.00	49.83	50.17	43.20	20.40	22.80	26.22	10.90	15.32
9 0 年平均 Ave., 2001	100.00	49.78	50.22	41.78	19.72	22.06	25.50	10.54	14.96
9 1 年平均 Ave., 2002	100.00	49.70	50.30	40.19	18.97	21.22	24.72	10.10	14.62
9 2 年平均 Ave., 2003	100.00	49.64	50.36	38.91	18.43	20.48	23.85	9.77	14.08
9 3 年平均 Ave., 2004	100.00	49.58	50.42	37.74	17.90	19.84	23.02	9.44	13.59
9 4 年平均 Ave., 2005	100.00	49.53	50.47	36.62	17.33	19.29	22.20	9.06	13.14
9 5 年平均 Ave., 2006	100.00	49.50	50.50	35.53	16.81	18.72	21.30	8.69	12.61
9 6 年平均 Ave., 2007	100.00	49.45	50.55	34.44	16.26	18.18	20.47	8.33	12.14
9 7 年平均 Ave., 2008	100.00	49.41	50.59	33.32	15.74	17.58	19.74	8.01	11.73
9 8 年平均 Ave., 2009	100.00	49.36	50.64	32.33	15.29	17.04	19.07	7.74	11.34
9 9 年平均 Ave., 2010	100.00	49.23	50.77	31.27	14.81	16.45	18.39	7.45	10.93
1 0 0 年平均 Ave., 2011	100.00	49.11	50.89	30.28	14.47	15.81	17.69	7.21	10.49
1 0 1 年平均 Ave., 2012	100.00	49.03	50.97	29.32	14.26	15.07	17.04	7.06	9.97
1 0 2 年平均 Ave., 2013	100.00	48.97	51.03	28.39	14.12	14.27	16.41	7.00	9.41
1 0 3 年平均 Ave., 2014	100.00	48.95	51.05	27.45	13.99	13.45	15.81	6.91	8.90
1 0 4 年平均 Ave., 2015	100.00	48.94	51.06	26.59	13.88	12.70	15.18	6.81	8.37
1 0 5 年平均 Ave., 2016	100.00	48.87	51.13	25.72	13.36	12.36	14.55	6.51	8.04
1 0 6 年平均 Ave., 2017	100.00	48.80	51.20	24.81	12.25	12.55	13.95	5.98	7.96
1 0 7 年平均 Ave., 2018	100.00	48.78	51.22	23.93	12.08	11.85	13.41	5.87	7.54
1 0 8 年平均 Ave., 2019	100.00	48.78	51.22	23.10	12.43	10.67	12.90	6.03	6.87
1 月 Jan.	100.00	48.77	51.23	23.47	12.50	10.97	13.13	6.03	7.10
2 月 Feb.	100.00	48.77	51.23	23.50	12.60	10.91	13.09	6.04	7.05
3 月 Mar.	100.00	48.77	51.23	23.53	12.80	10.73	13.05	6.15	6.90
4 月 Apr.	100.00	48.77	51.23	23.57	12.92	10.65	13.01	6.17	6.85
5 月 May	100.00	48.77	51.23	23.60	12.88	10.72	12.96	6.13	6.83
6 月 June	100.00	48.77	51.23	23.40	12.73	10.66	12.91	6.08	6.83
7 月 July	100.00	48.78	51.22	23.10	12.55	10.55	12.87	6.05	6.82
8 月 Aug.	100.00	48.77	51.23	22.63	12.17	10.46	12.82	6.02	6.80
9 月 Sept.	100.00	48.79	51.21	22.54	12.08	10.46	12.79	5.97	6.81
1 0 月 Oct.	100.00	48.80	51.20	22.58	12.02	10.56	12.76	5.94	6.81
1 1 月 Nov.	100.00	48.79	51.21	22.63	11.97	10.66	12.72	5.93	6.79
1 2 月 Dec.	100.00	48.80	51.20	22.68	11.93	10.76	12.68	5.89	6.80
1 0 9 年平均 Ave., 2020	100.00	48.79	51.21	22.41	11.54	10.87	12.44	5.70	6.73
1 月 Jan.	100.00	48.80	51.20	22.73	11.91	10.82	12.63	5.84	6.80
2 月 Feb.	100.00	48.80	51.20	22.79	11.88	10.90	12.60	5.80	6.79
3 月 Mar.	100.00	48.78	51.22	22.83	11.87	10.96	12.56	5.77	6.79
4 月 Apr.	100.00	48.80	51.20	22.85	11.87	10.98	12.52	5.77	6.75
5 月 May	100.00	48.80	51.20	22.87	11.87	11.00	12.48	5.76	6.72
6 月 June	100.00	48.79	51.21	22.68	11.70	10.98	12.45	5.74	6.71
7 月 July	100.00	48.80	51.20	22.43	11.56	10.87	12.41	5.71	6.70
8 月 Aug.	100.00	48.80	51.20	21.97	11.22	10.75	12.37	5.67	6.70
9 月 Sept.	100.00	48.79	51.21	21.89	11.16	10.73	12.34	5.65	6.70
1 0 月 Oct.	100.00	48.79	51.21	21.93	11.16	10.77	12.31	5.61	6.70
1 1 月 Nov.	100.00	48.79	51.21	21.97	11.15	10.82	12.29	5.58	6.70
1 2 月 Dec.	100.00	48.78	51.22	22.03	11.15	10.88	12.25	5.55	6.70

表5 歷年15歲以上民間人口之教育程度（續完）

單位：%

年 月 別 Year & month	國 中 及 以 下 Junior high & below			高級中等（高中、高職） Senior high school (regular & vocational)			大 專 及 以 上		
	國 中 Junior high			合計 Total	男 Male	女 Female	合計 Total	男 Male	女 Female
	小計 Total	男 Male	女 Female						
6 7 年平均 Ave., 1978	15.21	8.89	6.32	18.44	10.31	8.13	8.02	5.25	2.77
6 8 年平均 Ave., 1979	15.81	9.08	6.73	19.41	10.70	8.71	8.44	5.48	2.96
6 9 年平均 Ave., 1980	16.04	9.10	6.94	20.96	11.30	9.66	9.56	6.16	3.40
7 0 年平均 Ave., 1981	16.57	9.36	7.21	21.56	11.56	10.00	9.79	6.20	3.58
7 1 年平均 Ave., 1982	16.61	9.35	7.26	22.74	12.06	10.68	10.01	6.34	3.67
7 2 年平均 Ave., 1983	16.74	9.39	7.35	23.71	12.47	11.24	10.47	6.55	3.92
7 3 年平均 Ave., 1984	17.02	9.57	7.46	24.51	12.79	11.72	10.99	6.86	4.13
7 4 年平均 Ave., 1985	17.33	9.70	7.63	25.31	13.14	12.17	11.29	7.00	4.28
7 5 年平均 Ave., 1986	17.43	9.76	7.67	26.34	13.52	12.82	11.73	7.26	4.47
7 6 年平均 Ave., 1987	17.34	9.78	7.57	27.17	13.93	13.24	12.53	7.59	4.93
7 7 年平均 Ave., 1988	17.35	9.77	7.59	28.06	14.32	13.74	13.20	7.96	5.24
7 8 年平均 Ave., 1989	17.50	9.81	7.69	28.80	14.63	14.17	13.74	8.27	5.47
7 9 年平均 Ave., 1990	17.55	9.83	7.72	29.49	14.96	14.52	14.68	8.77	5.91
8 0 年平均 Ave., 1991	17.84	10.08	7.77	29.90	15.14	14.76	14.83	8.79	6.04
8 1 年平均 Ave., 1992	18.04	10.17	7.86	30.55	15.41	15.15	15.72	9.25	6.46
8 2 年平均 Ave., 1993	17.71	9.98	7.73	31.42	15.87	15.55	16.84	9.84	7.00
8 3 年平均 Ave., 1994	17.75	10.04	7.71	31.77	16.01	15.76	17.22	9.99	7.24
8 4 年平均 Ave., 1995	17.71	10.04	7.67	32.09	16.16	15.93	18.02	10.23	7.79
8 5 年平均 Ave., 1996	17.33	9.75	7.58	32.77	16.56	16.21	19.17	10.69	8.48
8 6 年平均 Ave., 1997	17.48	9.72	7.76	32.47	16.32	16.15	20.24	11.20	9.05
8 7 年平均 Ave., 1998	17.14	9.59	7.56	32.98	16.52	16.47	21.17	11.54	9.63
8 8 年平均 Ave., 1999	17.18	9.58	7.60	33.47	16.75	16.72	22.33	12.17	10.16
8 9 年平均 Ave., 2000	16.98	9.50	7.48	33.53	16.77	16.76	23.27	12.66	10.61
9 0 年平均 Ave., 2001	16.28	9.19	7.10	33.69	16.79	16.90	24.53	13.26	11.26
9 1 年平均 Ave., 2002	15.47	8.87	6.60	33.82	16.76	17.05	25.99	13.97	12.02
9 2 年平均 Ave., 2003	15.06	8.66	6.40	33.71	16.67	17.04	27.38	14.54	12.83
9 3 年平均 Ave., 2004	14.71	8.46	6.25	33.53	16.52	17.01	28.74	15.16	13.57
9 4 年平均 Ave., 2005	14.42	8.27	6.15	33.16	16.36	16.79	30.22	15.84	14.38
9 5 年平均 Ave., 2006	14.23	8.12	6.11	32.90	16.23	16.67	31.57	16.46	15.11
9 6 年平均 Ave., 2007	13.96	7.93	6.04	32.69	16.18	16.51	32.87	17.01	15.85
9 7 年平均 Ave., 2008	13.58	7.73	5.86	32.34	16.03	16.31	34.34	17.64	16.69
9 8 年平均 Ave., 2009	13.26	7.56	5.70	32.07	15.90	16.17	35.60	18.17	17.43
9 9 年平均 Ave., 2010	12.88	7.36	5.52	31.98	15.85	16.13	36.76	18.58	18.18
1 0 0 年平均 Ave., 2011	12.58	7.26	5.32	31.84	15.75	16.09	37.88	18.89	18.99
1 0 1 年平均 Ave., 2012	12.29	7.19	5.10	31.69	15.75	15.94	38.99	19.03	19.96
1 0 2 年平均 Ave., 2013	11.98	7.12	4.86	31.53	15.78	15.76	40.08	19.08	21.00
1 0 3 年平均 Ave., 2014	11.64	7.08	4.56	31.38	15.81	15.57	41.17	19.15	22.03
1 0 4 年平均 Ave., 2015	11.41	7.08	4.33	31.19	15.82	15.37	42.22	19.24	22.99
1 0 5 年平均 Ave., 2016	11.17	6.85	4.32	30.98	15.75	15.23	43.30	19.75	23.55
1 0 6 年平均 Ave., 2017	10.86	6.27	4.59	30.76	15.66	15.10	44.43	20.88	23.55
1 0 7 年平均 Ave., 2018	10.52	6.21	4.31	30.53	15.52	15.02	45.53	21.19	24.35
1 0 8 年平均 Ave., 2019	10.20	6.40	3.81	30.31	15.40	14.91	46.59	20.95	25.64
1 月 Jan.	10.34	6.47	3.88	30.41	15.43	14.99	46.12	20.85	25.27
2 月 Feb.	10.41	6.56	3.86	30.40	15.43	14.97	46.10	20.75	25.35
3 月 Mar.	10.48	6.66	3.83	30.39	15.38	15.01	46.08	20.59	25.49
4 月 Apr.	10.56	6.75	3.80	30.37	15.41	14.96	46.06	20.44	25.62
5 月 May	10.64	6.76	3.88	30.36	15.40	14.96	46.04	20.48	25.56
6 月 June	10.49	6.65	3.84	30.39	15.42	14.98	46.21	20.62	25.59
7 月 July	10.23	6.50	3.73	30.37	15.42	14.95	46.53	20.81	25.72
8 月 Aug.	9.81	6.15	3.66	30.26	15.40	14.86	47.11	21.20	25.91
9 月 Sept.	9.75	6.10	3.65	30.23	15.40	14.84	47.23	21.32	25.91
1 0 月 Oct.	9.83	6.08	3.75	30.21	15.38	14.82	47.21	21.39	25.82
1 1 月 Nov.	9.91	6.04	3.87	30.18	15.37	14.81	47.19	21.45	25.74
1 2 月 Dec.	10.00	6.04	3.96	30.16	15.37	14.80	47.15	21.50	25.65
1 0 9 年平均 Ave., 2020	9.98	5.84	4.14	30.02	15.30	14.73	47.56	21.96	25.61
1 月 Jan.	10.10	6.07	4.03	30.16	15.36	14.80	47.11	21.54	25.58
2 月 Feb.	10.19	6.08	4.11	30.14	15.34	14.80	47.08	21.58	25.50
3 月 Mar.	10.27	6.10	4.17	30.12	15.32	14.80	47.05	21.59	25.46
4 月 Apr.	10.33	6.10	4.23	30.11	15.33	14.78	47.04	21.60	25.44
5 月 May	10.38	6.11	4.28	30.09	15.33	14.75	47.05	21.60	25.45
6 月 June	10.22	5.96	4.27	30.09	15.33	14.76	47.23	21.76	25.47
7 月 July	10.02	5.86	4.16	30.07	15.32	14.74	47.50	21.91	25.59
8 月 Aug.	9.60	5.55	4.04	29.92	15.25	14.67	48.11	22.32	25.79
9 月 Sept.	9.55	5.51	4.04	29.92	15.25	14.67	48.19	22.39	25.81
1 0 月 Oct.	9.62	5.55	4.07	29.90	15.24	14.66	48.17	22.39	25.78
1 1 月 Nov.	9.68	5.56	4.12	29.90	15.24	14.66	48.13	22.40	25.73
1 2 月 Dec.	9.78	5.59	4.19	29.86	15.23	14.63	48.11	22.41	25.70



TABLE 5. CIVILIAN POPULATION AGED 15 YEARS AND OVER BY EDUCATIONAL ATTAINMENT,  
1978 TO DATE (Cont. End)

Unit : %

Junior college & above								
專 科 Junior college			大 學 University			研究所 Graduate school		
小計 Total	男 Male	女 Female	小計 Total	男 Male	女 Female	小計 Total	男 Male	女 Female
3.79	2.33	1.45	4.23	2.92	1.31	-	-	-
3.95	2.44	1.50	4.50	3.04	1.46	-	-	-
4.61	2.82	1.79	4.94	3.34	1.61	-	-	-
4.81	2.88	1.93	4.97	3.32	1.65	-	-	-
5.00	2.99	2.01	5.02	3.35	1.66	-	-	-
5.27	3.11	2.16	5.20	3.44	1.76	-	-	-
5.57	3.31	2.26	5.42	3.55	1.87	-	-	-
5.87	3.46	2.40	5.42	3.54	1.88	-	-	-
6.08	3.60	2.47	5.65	3.66	2.00	-	-	-
6.53	3.79	2.74	6.00	3.81	2.19	-	-	-
6.94	4.01	2.93	6.26	3.95	2.31	-	-	-
7.26	4.19	3.08	6.48	4.08	2.39	-	-	-
7.80	4.48	3.32	6.87	4.29	2.58	-	-	-
8.02	4.58	3.44	6.81	4.21	2.60	-	-	-
8.54	4.87	3.68	7.17	4.39	2.79	-	-	-
9.07	5.12	3.95	7.77	4.72	3.06	-	-	-
9.35	5.22	4.13	7.88	4.77	3.11	-	-	-
9.70	5.29	4.41	8.32	4.94	3.38	-	-	-
10.38	5.55	4.83	8.78	5.13	3.65	-	-	-
10.86	5.79	5.06	9.39	5.40	3.98	-	-	-
11.28	5.94	5.34	9.89	5.60	4.28	-	-	-
11.83	6.20	5.63	10.50	5.97	4.53	-	-	-
12.20	6.38	5.82	11.07	6.28	4.79	-	-	-
12.61	6.54	6.07	11.91	6.72	5.19	-	-	-
12.84	6.61	6.23	13.16	7.37	5.79	-	-	-
12.93	6.62	6.32	14.45	7.93	6.52	-	-	-
12.98	6.59	6.39	15.76	8.57	7.19	-	-	-
12.99	6.54	6.45	17.23	9.30	7.93	-	-	-
12.93	6.48	6.45	18.64	9.98	8.66	-	-	-
12.85	6.44	6.40	20.02	10.57	9.45	-	-	-
12.82	6.39	6.43	21.51	11.25	10.26	-	-	-
12.81	6.35	6.45	22.79	11.81	10.97	-	-	-
12.83	6.33	6.50	23.93	12.25	11.68	-	-	-
12.79	6.28	6.51	20.20	9.61	10.59	4.90	3.00	1.90
12.75	6.24	6.51	21.05	9.76	11.29	5.19	3.04	2.16
12.71	6.20	6.51	21.89	9.83	12.06	5.48	3.04	2.43
12.69	6.20	6.48	22.74	9.91	12.83	5.75	3.03	2.72
12.64	6.23	6.41	23.57	9.99	13.57	6.02	3.02	3.01
12.55	6.24	6.31	24.44	10.40	14.04	6.32	3.12	3.20
12.50	6.23	6.27	25.32	11.19	14.13	6.62	3.47	3.15
12.47	6.25	6.22	26.15	11.35	14.80	6.92	3.59	3.33
12.40	6.29	6.12	26.95	11.15	15.79	7.24	3.51	3.72
12.45	6.29	6.16	26.61	11.09	15.51	7.06	3.47	3.59
12.44	6.29	6.15	26.60	11.00	15.59	7.06	3.45	3.61
12.44	6.29	6.15	26.59	10.89	15.69	7.06	3.40	3.65
12.43	6.31	6.12	26.57	10.77	15.80	7.06	3.36	3.70
12.42	6.30	6.12	26.56	10.82	15.74	7.06	3.36	3.70
12.40	6.29	6.11	26.75	10.96	15.79	7.06	3.37	3.69
12.40	6.29	6.11	26.76	10.98	15.78	7.38	3.55	3.83
12.40	6.29	6.11	27.29	11.31	15.97	7.42	3.59	3.83
12.38	6.27	6.11	27.43	11.42	16.00	7.42	3.62	3.79
12.37	6.27	6.10	27.42	11.48	15.94	7.42	3.64	3.78
12.37	6.27	6.10	27.40	11.52	15.88	7.42	3.66	3.76
12.35	6.26	6.09	27.39	11.56	15.83	7.41	3.68	3.73
12.28	6.21	6.07	27.71	11.89	15.82	7.57	3.86	3.72
12.34	6.25	6.09	27.37	11.60	15.77	7.41	3.69	3.72
12.31	6.23	6.08	27.35	11.63	15.72	7.42	3.72	3.70
12.29	6.22	6.08	27.34	11.64	15.70	7.42	3.73	3.69
12.28	6.22	6.06	27.35	11.64	15.70	7.42	3.73	3.68
12.27	6.22	6.06	27.35	11.65	15.70	7.42	3.74	3.69
12.27	6.21	6.06	27.54	11.77	15.76	7.42	3.77	3.65
12.25	6.20	6.05	27.52	11.78	15.74	7.73	3.94	3.79
12.30	6.22	6.08	28.07	12.12	15.95	7.74	3.98	3.76
12.28	6.21	6.07	28.18	12.19	15.98	7.74	3.98	3.76
12.27	6.20	6.06	28.17	12.19	15.97	7.73	4.00	3.74
12.26	6.20	6.06	28.15	12.20	15.95	7.72	4.00	3.72
12.25	6.19	6.06	28.14	12.21	15.93	7.71	4.00	3.71

表6 歷年勞動力之年齡

單位：千人

年 月 別 Year & month	總計 Total	男 Male	女 Female	1 5 ~ 2 4 歲					
				合計 Total	男 Male	女 Female	1 5 ~ 1 9 歲 Years		
							小計 Total	男 Male	女 Female
6 7 年平均 Ave., 1978	6 337	4 250	2 087	1 844	898	946	876	432	444
6 8 年平均 Ave., 1979	6 515	4 356	2 159	1 834	876	959	868	422	446
6 9 年平均 Ave., 1980	6 629	4 406	2 223	1 788	833	956	813	393	421
7 0 年平均 Ave., 1981	6 764	4 503	2 261	1 764	814	950	778	376	402
7 1 年平均 Ave., 1982	6 959	4 605	2 354	1 749	807	942	743	362	380
7 2 年平均 Ave., 1983	7 266	4 687	2 580	1 759	797	962	716	344	372
7 3 年平均 Ave., 1984	7 491	4 778	2 713	1 735	781	955	671	326	345
7 4 年平均 Ave., 1985	7 651	4 860	2 790	1 690	756	935	633	305	329
7 5 年平均 Ave., 1986	7 945	4 957	2 988	1 703	751	952	620	297	323
7 6 年平均 Ave., 1987	8 183	5 065	3 118	1 683	740	943	587	286	301
7 7 年平均 Ave., 1988	8 247	5 130	3 116	1 583	687	896	525	255	270
7 8 年平均 Ave., 1989	8 390	5 231	3 159	1 538	670	868	492	240	252
7 9 年平均 Ave., 1990	8 423	5 263	3 160	1 449	629	820	432	211	221
8 0 年平均 Ave., 1991	8 569	5 355	3 214	1 409	617	793	405	197	207
8 1 年平均 Ave., 1992	8 765	5 460	3 304	1 376	619	757	377	187	190
8 2 年平均 Ave., 1993	8 874	5 497	3 377	1 340	603	738	357	178	179
8 3 年平均 Ave., 1994	9 081	5 595	3 485	1 360	620	740	381	199	182
8 4 年平均 Ave., 1995	9 210	5 659	3 551	1 326	612	714	378	200	178
8 5 年平均 Ave., 1996	9 310	5 662	3 648	1 293	588	705	365	191	175
8 6 年平均 Ave., 1997	9 432	5 731	3 701	1 281	583	699	349	182	167
8 7 年平均 Ave., 1998	9 546	5 780	3 767	1 259	566	694	312	163	149
8 8 年平均 Ave., 1999	9 668	5 812	3 856	1 288	582	706	303	162	141
8 9 年平均 Ave., 2000	9 784	5 867	3 917	1 283	590	693	280	152	128
9 0 年平均 Ave., 2001	9 832	5 855	3 977	1 247	563	684	246	130	116
9 1 年平均 Ave., 2002	9 969	5 896	4 074	1 214	538	677	223	117	105
9 2 年平均 Ave., 2003	10 076	5 904	4 172	1 144	496	648	192	98	93
9 3 年平均 Ave., 2004	10 240	5 968	4 272	1 109	488	621	175	94	82
9 4 年平均 Ave., 2005	10 371	6 012	4 359	1 055	463	593	164	89	75
9 5 年平均 Ave., 2006	10 522	6 056	4 467	1 005	444	562	154	81	73
9 6 年平均 Ave., 2007	10 713	6 116	4 597	974	433	542	155	80	75
9 7 年平均 Ave., 2008	10 853	6 173	4 680	931	424	507	154	82	72
9 8 年平均 Ave., 2009	10 917	6 180	4 737	875	390	485	139	69	71
9 9 年平均 Ave., 2010	11 070	6 242	4 828	872	399	474	141	73	67
1 0 0 年平均 Ave., 2011	11 200	6 304	4 896	872	403	468	138	73	65
1 0 1 年平均 Ave., 2012	11 341	6 369	4 972	893	414	479	136	72	63
1 0 2 年平均 Ave., 2013	11 445	6 402	5 043	901	431	469	128	69	59
1 0 3 年平均 Ave., 2014	11 535	6 441	5 094	886	441	444	122	71	51
1 0 4 年平均 Ave., 2015	11 638	6 497	5 141	905	459	445	125	75	50
1 0 5 年平均 Ave., 2016	11 727	6 541	5 186	926	487	439	125	77	48
1 0 6 年平均 Ave., 2017	11 795	6 568	5 227	944	485	458	122	71	50
1 0 7 年平均 Ave., 2018	11 874	6 602	5 272	973	501	471	123	76	47
1 0 8 年平均 Ave., 2019	11 946	6 631	5 315	990	523	466	125	78	46
1 月 Jan.	11 919	6 620	5 298	985	518	467	125	76	48
2 月 Feb.	11 916	6 617	5 299	981	510	471	124	73	51
3 月 Mar.	11 916	6 617	5 299	979	509	470	123	83	39
4 月 Apr.	11 918	6 618	5 299	976	513	463	121	82	40
5 月 May	11 921	6 620	5 301	976	528	449	122	85	37
6 月 June	11 933	6 626	5 307	984	537	447	124	78	46
7 月 July	11 968	6 638	5 330	1 002	514	488	129	74	54
8 月 Aug.	11 992	6 649	5 342	1 015	520	495	132	81	51
9 月 Sept.	11 962	6 641	5 320	1 000	515	485	127	78	49
1 0 月 Oct.	11 968	6 645	5 323	998	548	450	126	80	46
1 1 月 Nov.	11 973	6 643	5 329	994	540	455	124	74	49
1 2 月 Dec.	11 970	6 642	5 328	985	527	458	120	74	46
1 0 9 年平均 Ave., 2020	11 964	6 638	5 326	962	514	448	112	65	46
1 月 Jan.	11 972	6 646	5 325	982	529	454	119	69	50
2 月 Feb.	11 966	6 643	5 323	974	520	454	117	70	46
3 月 Mar.	11 957	6 638	5 320	964	511	453	113	72	41
4 月 Apr.	11 948	6 632	5 316	955	508	447	112	69	43
5 月 May	11 948	6 631	5 318	951	510	440	109	67	42
6 月 June	11 950	6 632	5 318	951	515	435	109	57	52
7 月 July	11 977	6 648	5 329	964	513	451	113	67	46
8 月 Aug.	11 985	6 648	5 337	967	510	457	113	67	45
9 月 Sept.	11 962	6 635	5 327	961	508	452	110	63	47
1 0 月 Oct.	11 965	6 634	5 330	960	514	446	109	58	51
1 1 月 Nov.	11 970	6 635	5 335	959	516	443	108	61	47
1 2 月 Dec.	11 967	6 635	5 333	955	511	444	107	60	47

TABLE 6. LABOR FORCE BY AGE, 1978 TO DATE

Unit : Thousand Persons

Years			2 5 ~ 4 4 歳 Years								
2 0 ~ 2 4 歳 Years			合計 Total	男 Male	女 Female	2 5 ~ 2 9 歳 Years			3 0 ~ 3 4 歳 Years		
小計 Total	男 Male	女 Female				小計 Total	男 Male	女 Female	小計 Total	男 Male	女 Female
968	466	502	2 910	2 066	844	1 026	723	303	646	465	181
966	454	513	3 042	2 159	884	1 086	768	319	690	498	192
975	440	535	3 178	2 244	934	1 148	804	345	735	521	214
986	438	548	3 305	2 338	966	1 181	828	353	829	588	241
1 006	444	562	3 477	2 431	1 046	1 212	838	374	975	693	282
1 043	453	590	3 713	2 512	1 200	1 266	852	414	1 091	744	347
1 064	454	610	3 908	2 602	1 305	1 314	869	445	1 166	786	380
1 057	451	606	4 069	2 692	1 377	1 341	876	465	1 226	822	403
1 083	454	629	4 295	2 779	1 516	1 383	881	501	1 289	847	441
1 096	454	642	4 498	2 868	1 629	1 421	891	531	1 332	859	473
1 058	432	626	4 638	2 969	1 669	1 449	907	543	1 348	876	472
1 046	431	616	4 793	3 061	1 731	1 471	909	562	1 372	894	478
1 016	418	599	4 935	3 157	1 777	1 478	910	568	1 396	910	486
1 005	419	585	5 114	3 261	1 853	1 482	906	575	1 406	916	489
999	431	567	5 307	3 351	1 956	1 484	898	586	1 444	932	512
984	425	559	5 415	3 386	2 029	1 456	871	585	1 469	938	531
979	421	558	5 548	3 440	2 107	1 450	859	591	1 492	944	548
948	413	535	5 634	3 474	2 160	1 446	847	599	1 497	942	555
928	398	530	5 704	3 480	2 223	1 440	835	604	1 505	933	572
933	401	532	5 730	3 487	2 244	1 429	826	603	1 498	927	571
947	402	545	5 782	3 495	2 287	1 432	819	612	1 493	915	578
985	420	565	5 796	3 483	2 313	1 422	808	614	1 483	904	579
1 003	438	565	5 833	3 480	2 353	1 422	798	623	1 481	892	589
1 001	433	568	5 838	3 450	2 389	1 412	784	628	1 475	877	598
992	420	571	5 895	3 453	2 442	1 452	797	656	1 476	868	608
952	397	555	5 938	3 442	2 496	1 482	804	678	1 469	855	614
934	395	539	6 007	3 443	2 564	1 538	822	716	1 458	839	619
892	374	518	6 066	3 442	2 624	1 595	844	751	1 452	824	629
851	363	489	6 158	3 442	2 716	1 636	853	783	1 479	825	654
819	353	466	6 213	3 437	2 776	1 640	847	794	1 528	844	684
777	342	435	6 250	3 436	2 814	1 650	844	806	1 569	863	706
736	322	415	6 278	3 433	2 845	1 639	841	798	1 628	889	739
732	325	407	6 300	3 418	2 882	1 614	824	790	1 676	910	766
733	330	403	6 297	3 392	2 905	1 570	787	783	1 712	925	786
758	342	416	6 296	3 382	2 914	1 522	765	757	1 718	926	792
773	362	410	6 280	3 360	2 920	1 474	743	731	1 723	921	802
764	371	393	6 242	3 335	2 907	1 422	725	697	1 713	914	800
780	384	395	6 236	3 322	2 915	1 405	717	688	1 686	894	791
801	410	391	6 222	3 305	2 917	1 400	714	686	1 621	860	761
822	414	408	6 213	3 310	2 904	1 413	729	684	1 543	820	723
849	425	424	6 213	3 303	2 910	1 421	721	700	1 489	789	700
865	445	420	6 227	3 296	2 932	1 428	724	704	1 466	774	692
861	442	419	6 219	3 275	2 944	1 424	709	716	1 476	779	697
857	437	420	6 216	3 290	2 926	1 424	725	700	1 472	783	689
857	426	431	6 215	3 303	2 911	1 426	733	692	1 466	777	690
855	431	424	6 217	3 284	2 933	1 427	727	699	1 465	760	704
854	443	411	6 217	3 305	2 912	1 426	730	696	1 465	772	692
860	460	400	6 221	3 284	2 937	1 426	716	709	1 468	776	691
873	440	433	6 237	3 330	2 908	1 432	726	705	1 472	778	694
883	439	444	6 243	3 294	2 949	1 431	729	702	1 473	772	701
872	437	436	6 236	3 320	2 916	1 429	732	698	1 467	781	687
872	468	404	6 238	3 299	2 940	1 430	731	699	1 465	775	689
870	465	405	6 234	3 277	2 957	1 430	715	715	1 458	768	690
865	453	412	6 233	3 287	2 946	1 430	720	711	1 450	770	680
850	449	402	6 207	3 296	2 911	1 420	734	686	1 433	765	667
864	460	404	6 230	3 295	2 935	1 430	734	696	1 446	771	675
857	450	408	6 227	3 300	2 927	1 429	734	695	1 444	773	670
851	439	412	6 220	3 292	2 928	1 428	733	695	1 438	770	669
843	439	404	6 221	3 295	2 926	1 425	742	683	1 436	763	672
841	443	398	6 216	3 301	2 915	1 421	735	686	1 433	763	670
841	458	383	6 211	3 297	2 914	1 420	731	688	1 432	761	670
851	446	405	6 213	3 314	2 899	1 419	740	679	1 435	764	671
854	443	411	6 209	3 307	2 901	1 417	735	682	1 435	768	667
850	445	405	6 193	3 299	2 893	1 414	733	681	1 429	768	661
851	456	395	6 185	3 293	2 892	1 415	735	680	1 426	762	664
851	454	397	6 183	3 285	2 898	1 415	730	686	1 423	759	663
848	451	397	6 173	3 275	2 898	1 413	729	684	1 415	761	654

表6 歷年勞動力之年齡(續1)

單位：千人

年 月 別 Year & month		2 5 ~ 4 4 歲 Years						4 5 ~ 6 4 歲 Years					
		3 5 ~ 3 9 歲 Years			4 0 ~ 4 4 歲 Years			合計 Total	男 Male	女 Female	4 5 ~ 4 9 歲 Years		
		小計 Total	男 Male	女 Female	小計 Total	男 Male	女 Female				小計 Total	男 Male	女 Female
6 7 年平均 Ave., 1978	654	463	191	584	415	169	1 521	1 232	289	547	417	129	
6 8 年平均 Ave., 1979	670	470	199	596	423	174	1 573	1 263	310	551	414	137	
6 9 年平均 Ave., 1980	681	488	193	614	431	183	1 600	1 273	327	552	406	146	
7 0 年平均 Ave., 1981	666	479	187	628	443	186	1 628	1 290	338	547	398	149	
7 1 年平均 Ave., 1982	640	446	194	649	454	195	1 665	1 307	358	555	399	156	
7 2 年平均 Ave., 1983	685	462	222	671	454	217	1 719	1 313	406	569	398	172	
7 3 年平均 Ave., 1984	740	492	248	688	456	232	1 768	1 327	441	588	403	185	
7 4 年平均 Ave., 1985	825	546	279	678	448	229	1 799	1 336	463	604	411	194	
7 5 年平均 Ave., 1986	954	614	339	670	436	234	1 841	1 340	501	633	422	211	
7 6 年平均 Ave., 1987	1 067	682	385	678	437	240	1 891	1 364	527	650	432	218	
7 7 年平均 Ave., 1988	1 140	732	408	701	454	247	1 918	1 386	533	659	440	218	
7 8 年平均 Ave., 1989	1 199	773	426	750	485	265	1 938	1 400	538	662	444	218	
7 9 年平均 Ave., 1990	1 252	811	441	808	526	282	1 921	1 380	540	654	440	214	
8 0 年平均 Ave., 1991	1 296	835	461	930	603	328	1 917	1 373	544	626	424	202	
8 1 年平均 Ave., 1992	1 342	852	489	1 038	670	368	1 950	1 384	566	637	426	211	
8 2 年平均 Ave., 1993	1 367	862	505	1 123	715	407	1 976	1 392	584	659	439	220	
8 3 年平均 Ave., 1994	1 399	879	520	1 207	758	448	2 025	1 415	610	706	467	240	
8 4 年平均 Ave., 1995	1 427	893	534	1 263	793	471	2 094	1 446	647	784	512	272	
8 5 年平均 Ave., 1996	1 448	897	551	1 311	815	496	2 165	1 475	690	887	571	316	
8 6 年平均 Ave., 1997	1 471	908	562	1 333	826	507	2 270	1 541	729	987	635	351	
8 7 年平均 Ave., 1998	1 501	925	576	1 357	836	521	2 354	1 599	755	1 054	679	375	
8 8 年平均 Ave., 1999	1 509	921	587	1 382	850	532	2 440	1 635	804	1 108	703	406	
8 9 年平均 Ave., 2000	1 520	928	592	1 410	862	548	2 524	1 685	839	1 164	738	426	
9 0 年平均 Ave., 2001	1 531	922	609	1 420	867	553	2 604	1 732	872	1 211	761	450	
9 1 年平均 Ave., 2002	1 519	911	608	1 448	877	571	2 705	1 787	919	1 222	764	458	
9 2 年平均 Ave., 2003	1 509	893	616	1 478	890	588	2 835	1 847	988	1 260	781	480	
9 3 年平均 Ave., 2004	1 510	885	625	1 501	896	605	2 968	1 921	1 046	1 303	798	505	
9 4 年平均 Ave., 2005	1 508	877	632	1 511	898	613	3 091	1 991	1 100	1 338	813	526	
9 5 年平均 Ave., 2006	1 514	868	646	1 529	896	633	3 189	2 046	1 143	1 352	817	534	
9 6 年平均 Ave., 2007	1 511	860	651	1 533	886	647	3 339	2 112	1 227	1 384	830	554	
9 7 年平均 Ave., 2008	1 512	854	658	1 519	876	644	3 481	2 178	1 303	1 425	846	578	
9 8 年平均 Ave., 2009	1 503	841	662	1 508	862	646	3 570	2 218	1 352	1 441	848	593	
9 9 年平均 Ave., 2010	1 494	827	667	1 515	857	658	3 699	2 283	1 416	1 458	851	606	
1 0 0 年平均 Ave., 2011	1 496	825	671	1 520	855	665	3 834	2 366	1 468	1 468	855	613	
1 0 1 年平均 Ave., 2012	1 534	843	691	1 522	848	674	3 945	2 423	1 523	1 472	850	622	
1 0 2 年平均 Ave., 2013	1 567	857	710	1 515	839	676	4 045	2 452	1 593	1 468	836	633	
1 0 3 年平均 Ave., 2014	1 604	874	730	1 503	823	680	4 170	2 495	1 675	1 466	823	643	
1 0 4 年平均 Ave., 2015	1 651	895	755	1 495	815	680	4 246	2 536	1 710	1 471	824	647	
1 0 5 年平均 Ave., 2016	1 690	913	777	1 512	818	693	4 320	2 560	1 760	1 478	818	660	
1 0 6 年平均 Ave., 2017	1 710	927	784	1 548	835	713	4 366	2 571	1 796	1 487	814	673	
1 0 7 年平均 Ave., 2018	1 734	938	796	1 569	854	715	4 408	2 597	1 811	1 497	823	674	
1 0 8 年平均 Ave., 2019	1 736	929	807	1 597	868	729	4 438	2 607	1 831	1 492	817	675	
1 月 Jan.	1 736	929	807	1 583	858	724	4 429	2 631	1 798	1 499	825	674	
2 月 Feb.	1 737	928	809	1 582	854	728	4 432	2 616	1 817	1 499	824	675	
3 月 Mar.	1 738	934	804	1 585	860	725	4 434	2 608	1 827	1 498	822	676	
4 月 Apr.	1 739	934	804	1 587	862	725	4 435	2 630	1 805	1 498	829	669	
5 月 May	1 739	935	804	1 587	868	719	4 439	2 601	1 838	1 500	819	681	
6 月 June	1 741	927	813	1 587	864	723	4 438	2 598	1 840	1 498	818	680	
7 月 July	1 741	916	824	1 593	909	684	4 440	2 593	1 847	1 493	847	646	
8 月 Aug.	1 740	940	799	1 599	852	747	4 442	2 628	1 814	1 490	818	672	
9 月 Sept.	1 738	943	795	1 602	865	737	4 436	2 595	1 841	1 485	810	675	
1 0 月 Oct.	1 734	923	811	1 609	869	741	4 440	2 576	1 864	1 484	796	689	
1 1 月 Nov.	1 725	919	806	1 620	874	746	4 446	2 600	1 846	1 480	797	683	
1 2 月 Dec.	1 723	918	805	1 631	879	751	4 448	2 609	1 839	1 479	804	676	
1 0 9 年平均 Ave., 2020	1 695	903	791	1 659	894	766	4 473	2 596	1 876	1 466	790	676	
1 月 Jan.	1 720	917	803	1 634	874	760	4 453	2 602	1 851	1 477	797	681	
2 月 Feb.	1 719	910	809	1 636	884	753	4 454	2 600	1 853	1 474	792	682	
3 月 Mar.	1 715	907	808	1 639	882	757	4 459	2 608	1 852	1 470	788	682	
4 月 Apr.	1 712	912	801	1 649	878	770	4 457	2 599	1 859	1 463	789	674	
5 月 May	1 705	914	791	1 657	889	768	4 466	2 583	1 883	1 467	794	674	
6 月 June	1 697	910	787	1 662	894	768	4 470	2 587	1 883	1 466	791	675	
7 月 July	1 697	910	787	1 662	900	762	4 480	2 607	1 873	1 467	799	669	
8 月 Aug.	1 690	901	789	1 666	903	763	4 484	2 604	1 880	1 463	794	669	
9 月 Sept.	1 680	889	792	1 669	910	759	4 478	2 581	1 898	1 459	784	675	
1 0 月 Oct.	1 670	891	779	1 674	905	769	4 488	2 580	1 909	1 463	786	677	
1 1 月 Nov.	1 667	896	771	1 678	901	777	4 486	2 593	1 894	1 462	786	676	
1 2 月 Dec.	1 661	883	778	1 684	902	782	4 496	2 614	1 883	1 466	785	681	

TABLE 6. LABOR FORCE BY AGE, 1978 TO DATE (Cont. 1)

Unit : Thousand Persons

Years									6 5 歲及以上 Years & over		
5 0 ~ 5 4 歲 Years			5 5 ~ 5 9 歲 Years			6 0 ~ 6 4 歲 Years			合計	男	女
小計 Total	男 Male	女 Female	小計 Total	男 Male	女 Female	小計 Total	男 Male	女 Female	Total	Male	Female
473	387	85	320	270	51	181	157	24	63	55	8
499	407	92	342	285	56	182	157	24	65	58	7
514	415	99	353	294	59	182	158	24	63	56	7
519	415	104	370	308	61	193	169	25	67	60	7
521	412	109	387	321	66	203	176	28	68	60	8
520	398	122	411	334	77	218	183	35	76	65	11
521	387	133	431	347	84	228	190	38	80	68	12
515	375	140	440	353	87	240	198	42	92	77	15
515	366	148	447	350	97	246	202	45	106	87	19
520	365	155	454	351	103	267	216	51	112	92	20
526	370	156	454	349	106	279	227	52	108	89	18
535	377	158	448	341	107	293	238	54	121	100	22
541	379	163	431	324	107	294	237	57	120	97	23
561	390	170	425	316	109	305	243	62	129	104	25
576	401	175	429	314	115	307	243	65	132	107	26
581	403	178	432	314	118	305	237	68	142	116	26
588	405	184	435	316	120	295	228	67	147	119	28
570	392	178	445	319	125	295	223	72	156	125	31
544	371	174	451	323	128	283	209	73	149	119	30
542	370	172	455	325	130	285	210	75	150	120	30
575	392	183	449	323	126	277	206	71	151	119	32
622	421	201	434	308	126	276	204	72	144	112	33
671	450	220	419	299	121	270	198	72	145	112	33
732	491	241	396	283	112	265	196	69	143	110	33
820	542	278	395	282	113	268	198	70	155	119	36
895	585	310	407	286	121	273	195	77	160	119	40
955	621	334	439	307	132	271	196	75	156	116	41
1 010	654	356	485	339	146	258	185	72	158	116	42
1 049	673	377	548	383	165	241	174	67	170	124	46
1 079	681	398	630	427	203	246	174	73	187	135	52
1 107	689	418	693	463	230	256	180	77	191	135	56
1 130	699	431	723	477	246	276	194	82	194	139	55
1 156	709	447	775	508	267	310	214	95	199	142	57
1 194	728	465	819	534	285	353	249	104	197	142	55
1 226	742	484	847	548	299	401	283	118	206	150	56
1 259	751	508	874	552	322	444	314	130	220	158	61
1 289	764	525	916	572	344	499	336	163	238	170	68
1 305	769	536	941	590	351	529	353	176	251	180	71
1 323	770	554	962	597	366	556	375	181	259	189	69
1 329	767	562	979	613	366	571	376	195	272	202	70
1 332	771	562	996	617	379	583	386	197	281	201	80
1 337	775	562	1 010	619	391	599	396	203	291	205	85
1 336	786	550	1 004	630	373	590	390	201	286	197	89
1 336	780	557	1 005	611	394	592	400	191	286	201	85
1 338	773	564	1 007	615	391	593	397	195	287	197	91
1 337	782	555	1 007	647	360	593	372	222	289	191	98
1 338	779	559	1 007	614	394	594	390	204	289	186	103
1 336	768	568	1 006	606	400	597	406	191	290	206	84
1 338	754	584	1 010	600	410	599	393	206	289	201	87
1 337	834	504	1 013	598	414	602	379	224	291	207	84
1 336	769	567	1 012	620	392	603	397	206	290	211	79
1 337	764	573	1 014	619	395	605	398	208	292	222	70
1 340	758	582	1 017	633	384	609	412	197	299	227	72
1 340	761	579	1 018	629	390	610	416	195	304	219	85
1 343	762	581	1 041	631	410	622	413	210	323	232	91
1 340	765	575	1 023	628	395	612	412	200	307	220	87
1 341	753	588	1 026	646	379	614	410	204	311	223	88
1 343	757	586	1 029	647	382	617	415	202	313	227	87
1 343	767	577	1 033	628	406	618	415	203	314	230	85
1 346	768	577	1 035	619	416	618	402	216	316	237	79
1 345	771	573	1 039	617	422	621	408	213	318	233	85
1 346	767	579	1 043	623	420	623	418	205	320	213	107
1 347	768	579	1 049	629	419	625	413	213	326	227	99
1 342	760	582	1 049	623	426	628	413	215	330	247	83
1 342	758	584	1 055	628	427	628	408	220	331	248	84
1 343	755	588	1 053	639	414	629	413	215	341	241	100
1 339	760	579	1 055	641	415	636	428	208	343	235	108

表6 歷年勞動力之年齡(續2)

單位：%

年 月 別 Year & month	總計 Total	男 Male	女 Female	1 5 ~ 2 4 歲					
				合計 Total	男 Male	女 Female	1 5 ~ 1 9 歲 Years		
							小計 Total	男 Male	女 Female
6 7 年平均 Ave., 1978	100.00	67.07	32.93	29.10	14.17	14.93	13.83	6.82	7.01
6 8 年平均 Ave., 1979	100.00	66.86	33.14	28.16	13.44	14.71	13.33	6.48	6.84
6 9 年平均 Ave., 1980	100.00	66.46	33.54	26.98	12.56	14.42	12.27	5.92	6.34
7 0 年平均 Ave., 1981	100.00	66.57	33.43	26.08	12.04	14.04	11.50	5.56	5.94
7 1 年平均 Ave., 1982	100.00	66.17	33.83	25.13	11.59	13.54	10.67	5.21	5.46
7 2 年平均 Ave., 1983	100.00	64.50	35.50	24.21	10.97	13.24	9.85	4.73	5.12
7 3 年平均 Ave., 1984	100.00	63.78	36.22	23.17	10.42	12.74	8.96	4.36	4.61
7 4 年平均 Ave., 1985	100.00	63.53	36.47	22.10	9.88	12.22	8.28	3.98	4.29
7 5 年平均 Ave., 1986	100.00	62.39	37.61	21.44	9.45	11.99	7.80	3.74	4.07
7 6 年平均 Ave., 1987	100.00	61.90	38.10	20.56	9.04	11.52	7.17	3.50	3.68
7 7 年平均 Ave., 1988	100.00	62.21	37.79	19.19	8.32	10.87	6.37	3.09	3.28
7 8 年平均 Ave., 1989	100.00	62.35	37.65	18.33	7.99	10.34	5.86	2.86	3.00
7 9 年平均 Ave., 1990	100.00	62.48	37.52	17.20	7.47	9.73	5.13	2.51	2.62
8 0 年平均 Ave., 1991	100.00	62.49	37.51	16.45	7.20	9.25	4.73	2.30	2.42
8 1 年平均 Ave., 1992	100.00	62.30	37.70	15.70	7.06	8.64	4.30	2.14	2.16
8 2 年平均 Ave., 1993	100.00	61.94	38.06	15.11	6.79	8.31	4.02	2.01	2.01
8 3 年平均 Ave., 1994	100.00	61.62	38.38	14.98	6.83	8.15	4.20	2.20	2.00
8 4 年平均 Ave., 1995	100.00	61.44	38.56	14.40	6.65	7.75	4.10	2.17	1.94
8 5 年平均 Ave., 1996	100.00	60.82	39.18	13.89	6.32	7.57	3.92	2.05	1.88
8 6 年平均 Ave., 1997	100.00	60.76	39.24	13.59	6.18	7.41	3.70	1.93	1.77
8 7 年平均 Ave., 1998	100.00	60.54	39.46	13.19	5.93	7.27	3.27	1.71	1.56
8 8 年平均 Ave., 1999	100.00	60.12	39.88	13.32	6.02	7.30	3.14	1.68	1.46
8 9 年平均 Ave., 2000	100.00	59.97	40.03	13.11	6.03	7.08	2.86	1.55	1.30
9 0 年平均 Ave., 2001	100.00	59.55	40.45	12.68	5.73	6.96	2.50	1.32	1.18
9 1 年平均 Ave., 2002	100.00	59.14	40.86	12.18	5.39	6.79	2.23	1.17	1.06
9 2 年平均 Ave., 2003	100.00	58.60	41.40	11.35	4.92	6.43	1.90	0.98	0.92
9 3 年平均 Ave., 2004	100.00	58.28	41.72	10.83	4.77	6.06	1.71	0.91	0.80
9 4 年平均 Ave., 2005	100.00	57.97	42.03	10.18	4.46	5.72	1.58	0.85	0.72
9 5 年平均 Ave., 2006	100.00	57.55	42.45	9.55	4.21	5.34	1.46	0.77	0.69
9 6 年平均 Ave., 2007	100.00	57.09	42.91	9.09	4.04	5.06	1.45	0.75	0.70
9 7 年平均 Ave., 2008	100.00	56.88	43.12	8.58	3.90	4.68	1.42	0.75	0.67
9 8 年平均 Ave., 2009	100.00	56.61	43.39	8.02	3.57	4.44	1.28	0.63	0.65
9 9 年平均 Ave., 2010	100.00	56.39	43.61	7.88	3.60	4.28	1.27	0.66	0.61
1 0 0 年平均 Ave., 2011	100.00	56.28	43.72	7.78	3.60	4.18	1.24	0.66	0.58
1 0 1 年平均 Ave., 2012	100.00	56.16	43.84	7.87	3.65	4.22	1.19	0.64	0.56
1 0 2 年平均 Ave., 2013	100.00	55.94	44.06	7.87	3.77	4.10	1.12	0.60	0.52
1 0 3 年平均 Ave., 2014	100.00	55.84	44.16	7.68	3.83	3.85	1.06	0.61	0.44
1 0 4 年平均 Ave., 2015	100.00	55.82	44.18	7.77	3.95	3.83	1.07	0.64	0.43
1 0 5 年平均 Ave., 2016	100.00	55.78	44.22	7.90	4.15	3.74	1.07	0.66	0.41
1 0 6 年平均 Ave., 2017	100.00	55.68	44.32	8.00	4.11	3.89	1.03	0.60	0.43
1 0 7 年平均 Ave., 2018	100.00	55.60	44.40	8.19	4.22	3.97	1.04	0.64	0.40
1 0 8 年平均 Ave., 2019	100.00	55.51	44.49	8.28	4.38	3.90	1.04	0.65	0.39
1 月 Jan.	100.00	55.54	44.46	8.27	4.35	3.92	1.05	0.64	0.41
2 月 Feb.	100.00	55.53	44.47	8.23	4.28	3.95	1.04	0.61	0.43
3 月 Mar.	100.00	55.53	44.47	8.22	4.27	3.94	1.03	0.70	0.33
4 月 Apr.	100.00	55.53	44.47	8.19	4.30	3.89	1.02	0.68	0.33
5 月 May	100.00	55.53	44.47	8.19	4.43	3.76	1.02	0.71	0.31
6 月 June	100.00	55.52	44.48	8.25	4.50	3.74	1.04	0.65	0.39
7 月 July	100.00	55.47	44.53	8.37	4.30	4.07	1.08	0.62	0.45
8 月 Aug.	100.00	55.45	44.55	8.47	4.34	4.13	1.10	0.68	0.42
9 月 Sept.	100.00	55.52	44.48	8.36	4.31	4.05	1.07	0.66	0.41
1 0 月 Oct.	100.00	55.52	44.48	8.34	4.58	3.76	1.05	0.66	0.39
1 1 月 Nov.	100.00	55.49	44.51	8.30	4.51	3.80	1.04	0.62	0.41
1 2 月 Dec.	100.00	55.49	44.51	8.23	4.40	3.82	1.00	0.62	0.38
1 0 9 年平均 Ave., 2020	100.00	55.48	44.52	8.04	4.29	3.74	0.93	0.54	0.39
1 月 Jan.	100.00	55.52	44.48	8.21	4.42	3.79	0.99	0.58	0.41
2 月 Feb.	100.00	55.52	44.48	8.14	4.34	3.79	0.97	0.59	0.39
3 月 Mar.	100.00	55.51	44.49	8.06	4.28	3.79	0.95	0.60	0.35
4 月 Apr.	100.00	55.51	44.49	7.99	4.25	3.74	0.94	0.58	0.36
5 月 May	100.00	55.49	44.51	7.96	4.27	3.69	0.91	0.56	0.35
6 月 June	100.00	55.50	44.50	7.95	4.31	3.64	0.91	0.48	0.44
7 月 July	100.00	55.51	44.49	8.05	4.29	3.76	0.94	0.56	0.38
8 月 Aug.	100.00	55.47	44.53	8.07	4.26	3.81	0.94	0.56	0.38
9 月 Sept.	100.00	55.47	44.53	8.03	4.25	3.78	0.92	0.53	0.39
1 0 月 Oct.	100.00	55.45	44.55	8.02	4.29	3.73	0.91	0.48	0.43
1 1 月 Nov.	100.00	55.43	44.57	8.01	4.31	3.70	0.90	0.51	0.39
1 2 月 Dec.	100.00	55.44	44.56	7.98	4.27	3.71	0.89	0.50	0.39

TABLE 6. LABOR FORCE BY AGE, 1978 TO DATE (Cont. 2)

Unit : %

Years			2 5 ~ 4 4 歳 Years								
2 0 ~ 2 4 歳 Years			合計 Total	男 Male	女 Female	2 5 ~ 2 9 歳 Years			3 0 ~ 3 4 歳 Years		
小計 Total	男 Male	女 Female				小計 Total	男 Male	女 Female	小計 Total	男 Male	女 Female
15.27	7.35	7.92	45.92	32.60	13.31	16.19	11.41	4.78	10.20	7.34	2.85
14.83	6.96	7.87	46.70	33.13	13.56	16.67	11.78	4.89	10.59	7.64	2.94
14.71	6.63	8.08	47.94	33.86	14.08	17.32	12.12	5.20	11.09	7.87	3.22
14.58	6.48	8.10	48.86	34.57	14.29	17.46	12.25	5.22	12.26	8.70	3.56
14.46	6.38	8.07	49.96	34.94	15.02	17.42	12.04	5.38	14.01	9.96	4.05
14.36	6.23	8.13	51.09	34.57	16.52	17.42	11.73	5.69	15.01	10.24	4.78
14.21	6.07	8.14	52.16	34.74	17.43	17.53	11.60	5.94	15.56	10.49	5.08
13.82	5.89	7.92	53.19	35.19	18.00	17.53	11.45	6.08	16.02	10.75	5.27
13.64	5.72	7.92	54.06	34.98	19.08	17.40	11.09	6.31	16.22	10.67	5.56
13.39	5.55	7.84	54.96	35.05	19.91	17.37	10.88	6.49	16.27	10.50	5.78
12.83	5.24	7.59	56.24	36.00	20.24	17.57	11.00	6.58	16.34	10.62	5.72
12.47	5.13	7.34	57.13	36.49	20.64	17.54	10.84	6.70	16.36	10.66	5.70
12.07	4.96	7.11	58.58	37.48	21.10	17.55	10.80	6.74	16.57	10.80	5.77
11.72	4.89	6.83	59.68	38.06	21.62	17.29	10.58	6.71	16.40	10.69	5.71
11.40	4.92	6.47	60.55	38.24	22.31	16.93	10.24	6.69	16.47	10.63	5.84
11.08	4.79	6.30	61.02	38.16	22.86	16.41	9.81	6.60	16.56	10.57	5.99
10.78	4.64	6.14	61.10	37.89	23.21	15.97	9.46	6.51	16.43	10.39	6.04
10.30	4.48	5.81	61.17	37.72	23.45	15.70	9.20	6.50	16.25	10.22	6.03
9.96	4.27	5.69	61.26	37.38	23.88	15.46	8.97	6.49	16.17	10.03	6.14
9.89	4.25	5.64	60.76	36.97	23.79	15.15	8.75	6.40	15.88	9.82	6.05
9.92	4.22	5.71	60.57	36.62	23.95	15.00	8.58	6.41	15.63	9.58	6.05
10.18	4.34	5.84	59.95	36.03	23.93	14.71	8.35	6.36	15.34	9.35	5.99
10.25	4.48	5.77	59.61	35.57	24.04	14.53	8.16	6.37	15.14	9.11	6.02
10.18	4.40	5.78	59.38	35.09	24.29	14.36	7.98	6.39	15.00	8.91	6.09
9.95	4.22	5.73	59.13	34.63	24.50	14.57	7.99	6.58	14.80	8.71	6.09
9.45	3.94	5.51	58.93	34.16	24.77	14.71	7.98	6.72	14.58	8.48	6.09
9.12	3.86	5.26	58.66	33.62	25.04	15.02	8.03	7.00	14.24	8.19	6.04
8.60	3.61	4.99	58.50	33.19	25.30	15.38	8.14	7.24	14.00	7.94	6.06
8.09	3.45	4.65	58.52	32.71	25.81	15.55	8.11	7.44	14.05	7.84	6.22
7.64	3.29	4.35	58.00	32.08	25.91	15.31	7.90	7.41	14.27	7.88	6.39
7.16	3.15	4.01	57.59	31.66	25.93	15.21	7.78	7.43	14.45	7.95	6.50
6.74	2.95	3.80	57.50	31.44	26.06	15.01	7.70	7.31	14.91	8.14	6.77
6.61	2.94	3.67	56.91	30.87	26.03	14.58	7.44	7.14	15.14	8.22	6.92
6.55	2.94	3.60	56.23	30.29	25.94	14.02	7.03	6.99	15.28	8.26	7.02
6.68	3.01	3.67	55.51	29.82	25.69	13.42	6.74	6.67	15.15	8.17	6.98
6.75	3.17	3.58	54.87	29.36	25.51	12.88	6.49	6.39	15.06	8.05	7.01
6.62	3.21	3.41	54.11	28.91	25.20	12.33	6.28	6.05	14.85	7.92	6.93
6.70	3.30	3.40	53.59	28.54	25.04	12.07	6.16	5.91	14.48	7.68	6.80
6.83	3.50	3.33	53.06	28.18	24.87	11.94	6.09	5.85	13.82	7.33	6.49
6.97	3.51	3.46	52.68	28.06	24.62	11.98	6.18	5.80	13.08	6.95	6.13
7.15	3.58	3.57	52.32	27.82	24.51	11.97	6.07	5.89	12.54	6.65	5.89
7.24	3.73	3.52	52.13	27.59	24.54	11.95	6.06	5.89	12.28	6.48	5.79
7.22	3.71	3.51	52.18	27.48	24.70	11.95	5.95	6.01	12.38	6.53	5.85
7.19	3.67	3.53	52.17	27.61	24.56	11.95	6.08	5.87	12.36	6.57	5.78
7.19	3.57	3.62	52.16	27.72	24.43	11.96	6.15	5.81	12.31	6.52	5.79
7.18	3.62	3.56	52.17	27.56	24.61	11.97	6.10	5.87	12.29	6.38	5.91
7.16	3.71	3.45	52.15	27.72	24.43	11.96	6.12	5.84	12.29	6.48	5.81
7.21	3.85	3.36	52.14	27.52	24.61	11.95	6.00	5.94	12.30	6.51	5.79
7.30	3.68	3.62	52.12	27.82	24.30	11.96	6.07	5.89	12.30	6.50	5.80
7.37	3.66	3.71	52.06	27.47	24.59	11.93	6.08	5.85	12.29	6.44	5.85
7.29	3.65	3.64	52.14	27.76	24.38	11.95	6.12	5.83	12.27	6.53	5.74
7.29	3.91	3.37	52.12	27.56	24.56	11.95	6.11	5.84	12.24	6.48	5.76
7.27	3.89	3.38	52.07	27.37	24.70	11.95	5.97	5.98	12.18	6.41	5.76
7.23	3.78	3.44	52.08	27.46	24.61	11.95	6.01	5.94	12.11	6.43	5.68
7.11	3.75	3.36	51.88	27.55	24.33	11.87	6.14	5.74	11.97	6.40	5.58
7.21	3.84	3.37	52.04	27.52	24.51	11.94	6.13	5.81	12.08	6.44	5.64
7.16	3.76	3.41	52.04	27.58	24.46	11.94	6.13	5.81	12.06	6.46	5.60
7.12	3.68	3.44	52.02	27.53	24.49	11.94	6.13	5.81	12.03	6.44	5.59
7.06	3.68	3.38	52.07	27.58	24.49	11.92	6.21	5.71	12.02	6.39	5.63
7.04	3.71	3.33	52.03	27.63	24.40	11.89	6.15	5.74	11.99	6.38	5.61
7.04	3.84	3.21	51.97	27.59	24.38	11.88	6.12	5.76	11.98	6.37	5.61
7.11	3.73	3.38	51.87	27.67	24.20	11.85	6.18	5.67	11.98	6.38	5.60
7.13	3.70	3.43	51.80	27.60	24.21	11.82	6.13	5.69	11.97	6.41	5.56
7.11	3.72	3.39	51.77	27.58	24.19	11.82	6.13	5.70	11.95	6.42	5.53
7.11	3.81	3.30	51.69	27.52	24.17	11.83	6.14	5.69	11.92	6.37	5.55
7.11	3.79	3.32	51.66	27.45	24.21	11.82	6.09	5.73	11.89	6.34	5.54
7.09	3.77	3.32	51.59	27.37	24.22	11.81	6.09	5.72	11.82	6.36	5.46



表6 歷年勞動力之年齡（續完）

單位：%

年 月 別  Year & month	2 5 ~ 4 4 歲 Years						4 5 ~ 6 4 歲					
	3 5 ~ 3 9 歲 Years			4 0 ~ 4 4 歲 Years			合計 Total	男 Male	女 Female	4 5 ~ 4 9 歲 Years		
	小計 Total	男 Male	女 Female	小計 Total	男 Male	女 Female				小計 Total	男 Male	女 Female
6 7 年平均 Ave., 1978	10.31	7.31	3.01	9.21	6.55	2.67	24.00	19.44	4.56	8.63	6.59	2.04
6 8 年平均 Ave., 1979	10.28	7.22	3.06	9.15	6.49	2.67	24.15	19.39	4.76	8.45	6.35	2.10
6 9 年平均 Ave., 1980	10.27	7.36	2.91	9.26	6.51	2.75	24.13	19.20	4.94	8.32	6.12	2.20
7 0 年平均 Ave., 1981	9.84	7.08	2.76	9.29	6.54	2.75	24.07	19.07	5.00	8.08	5.89	2.20
7 1 年平均 Ave., 1982	9.20	6.41	2.79	9.33	6.52	2.81	23.93	18.78	5.15	7.97	5.73	2.24
7 2 年平均 Ave., 1983	9.42	6.36	3.06	9.23	6.25	2.99	23.66	18.07	5.59	7.84	5.47	2.37
7 3 年平均 Ave., 1984	9.88	6.56	3.31	9.19	6.08	3.10	23.60	17.71	5.89	7.85	5.37	2.47
7 4 年平均 Ave., 1985	10.79	7.13	3.65	8.86	5.86	3.00	23.51	17.46	6.05	7.90	5.37	2.53
7 5 年平均 Ave., 1986	12.00	7.73	4.27	8.43	5.49	2.94	23.17	16.87	6.30	7.97	5.31	2.65
7 6 年平均 Ave., 1987	13.04	8.33	4.71	8.28	5.34	2.94	23.11	16.67	6.44	7.94	5.28	2.66
7 7 年平均 Ave., 1988	13.82	8.88	4.94	8.50	5.50	3.00	23.26	16.80	6.46	7.99	5.34	2.65
7 8 年平均 Ave., 1989	14.30	9.21	5.08	8.94	5.78	3.16	23.10	16.68	6.41	7.89	5.29	2.60
7 9 年平均 Ave., 1990	14.87	9.63	5.24	9.60	6.25	3.35	22.80	16.38	6.42	7.77	5.23	2.54
8 0 年平均 Ave., 1991	15.13	9.75	5.38	10.86	7.03	3.82	22.37	16.02	6.34	7.30	4.94	2.36
8 1 年平均 Ave., 1992	15.31	9.73	5.58	11.84	7.64	4.20	22.24	15.79	6.45	7.27	4.86	2.41
8 2 年平均 Ave., 1993	15.40	9.71	5.69	12.65	8.06	4.59	22.27	15.69	6.58	7.42	4.95	2.48
8 3 年平均 Ave., 1994	15.40	9.68	5.72	13.29	8.35	4.94	22.31	15.58	6.72	7.78	5.14	2.64
8 4 年平均 Ave., 1995	15.50	9.69	5.80	13.72	8.61	5.11	22.73	15.70	7.03	8.51	5.56	2.95
8 5 年平均 Ave., 1996	15.55	9.63	5.92	14.08	8.75	5.33	23.26	15.84	7.42	9.52	6.14	3.39
8 6 年平均 Ave., 1997	15.59	9.63	5.96	14.13	8.76	5.37	24.06	16.34	7.72	10.46	6.74	3.72
8 7 年平均 Ave., 1998	15.72	9.69	6.03	14.22	8.76	5.46	24.66	16.75	7.90	11.04	7.11	3.93
8 8 年平均 Ave., 1999	15.61	9.53	6.08	14.30	8.79	5.51	25.24	16.91	8.32	11.46	7.27	4.20
8 9 年平均 Ave., 2000	15.54	9.48	6.05	14.41	8.81	5.60	25.80	17.22	8.57	11.90	7.54	4.36
9 0 年平均 Ave., 2001	15.57	9.37	6.20	14.45	8.82	5.62	26.48	17.61	8.87	12.32	7.74	4.58
9 1 年平均 Ave., 2002	15.23	9.14	6.10	14.53	8.80	5.73	27.13	17.92	9.21	12.26	7.67	4.59
9 2 年平均 Ave., 2003	14.98	8.87	6.11	14.67	8.83	5.84	28.13	18.33	9.80	12.51	7.75	4.76
9 3 年平均 Ave., 2004	14.74	8.64	6.10	14.66	8.75	5.90	28.98	18.76	10.22	12.72	7.79	4.93
9 4 年平均 Ave., 2005	14.54	8.45	6.09	14.57	8.66	5.91	29.81	19.20	10.61	12.90	7.84	5.07
9 5 年平均 Ave., 2006	14.39	8.25	6.14	14.53	8.51	6.02	30.31	19.45	10.86	12.85	7.77	5.08
9 6 年平均 Ave., 2007	14.10	8.03	6.07	14.31	8.27	6.04	31.17	19.71	11.46	12.92	7.75	5.17
9 7 年平均 Ave., 2008	13.93	7.87	6.06	14.00	8.07	5.93	32.07	20.07	12.00	13.13	7.80	5.33
9 8 年平均 Ave., 2009	13.77	7.70	6.06	13.81	7.90	5.92	32.70	20.31	12.39	13.20	7.77	5.43
9 9 年平均 Ave., 2010	13.50	7.47	6.03	13.69	7.74	5.95	33.41	20.63	12.79	13.17	7.69	5.48
1 0 0 年平均 Ave., 2011	13.35	7.36	5.99	13.57	7.63	5.94	34.23	21.13	13.10	13.11	7.63	5.48
1 0 1 年平均 Ave., 2012	13.52	7.43	6.09	13.42	7.48	5.95	34.79	21.36	13.43	12.98	7.49	5.49
1 0 2 年平均 Ave., 2013	13.69	7.49	6.21	13.24	7.33	5.91	35.34	21.42	13.92	12.83	7.30	5.53
1 0 3 年平均 Ave., 2014	13.91	7.58	6.33	13.03	7.13	5.90	36.15	21.63	14.52	12.71	7.13	5.57
1 0 4 年平均 Ave., 2015	14.19	7.69	6.49	12.85	7.00	5.84	36.49	21.79	14.70	12.64	7.08	5.56
1 0 5 年平均 Ave., 2016	14.41	7.78	6.63	12.89	6.98	5.91	36.84	21.83	15.01	12.61	6.98	5.63
1 0 6 年平均 Ave., 2017	14.50	7.86	6.64	13.12	7.08	6.04	37.02	21.79	15.22	12.61	6.90	5.70
1 0 7 年平均 Ave., 2018	14.60	7.90	6.70	13.21	7.19	6.02	37.12	21.87	15.25	12.60	6.93	5.67
1 0 8 年平均 Ave., 2019	14.53	7.78	6.75	13.37	7.26	6.10	37.15	21.82	15.33	12.49	6.84	5.65
1 月 Jan.	14.57	7.80	6.77	13.28	7.20	6.08	37.16	22.07	15.08	12.58	6.92	5.66
2 月 Feb.	14.58	7.79	6.79	13.28	7.17	6.11	37.20	21.95	15.24	12.58	6.92	5.66
3 月 Mar.	14.59	7.84	6.75	13.30	7.21	6.08	37.21	21.88	15.33	12.57	6.90	5.67
4 月 Apr.	14.59	7.84	6.75	13.32	7.23	6.09	37.21	22.07	15.14	12.57	6.96	5.61
5 月 May	14.59	7.84	6.75	13.31	7.28	6.03	37.23	21.82	15.41	12.58	6.87	5.71
6 月 June	14.59	7.77	6.82	13.30	7.24	6.06	37.19	21.77	15.42	12.56	6.86	5.70
7 月 July	14.55	7.66	6.89	13.31	7.59	5.72	37.10	21.67	15.43	12.48	7.07	5.40
8 月 Aug.	14.51	7.84	6.67	13.33	7.10	6.23	37.05	21.92	15.13	12.43	6.82	5.61
9 月 Sept.	14.53	7.88	6.65	13.39	7.23	6.16	37.08	21.69	15.39	12.41	6.77	5.64
1 0 月 Oct.	14.49	7.71	6.78	13.44	7.26	6.19	37.10	21.52	15.58	12.40	6.65	5.76
1 1 月 Nov.	14.41	7.68	6.73	13.53	7.30	6.23	37.13	21.71	15.42	12.36	6.66	5.70
1 2 月 Dec.	14.39	7.67	6.72	13.62	7.35	6.28	37.16	21.79	15.36	12.36	6.71	5.64
1 0 9 年平均 Ave., 2020	14.16	7.55	6.61	13.87	7.47	6.40	37.38	21.70	15.68	12.26	6.61	5.65
1 月 Jan.	14.37	7.66	6.71	13.65	7.30	6.35	37.19	21.74	15.46	12.34	6.66	5.68
2 月 Feb.	14.37	7.60	6.76	13.67	7.38	6.29	37.22	21.73	15.49	12.32	6.62	5.70
3 月 Mar.	14.34	7.58	6.76	13.71	7.38	6.33	37.29	21.81	15.49	12.29	6.59	5.70
4 月 Apr.	14.33	7.63	6.70	13.80	7.35	6.45	37.31	21.75	15.56	12.24	6.61	5.64
5 月 May	14.27	7.65	6.62	13.87	7.44	6.43	37.37	21.62	15.76	12.28	6.64	5.64
6 月 June	14.20	7.62	6.59	13.91	7.48	6.43	37.41	21.65	15.76	12.26	6.62	5.64
7 月 July	14.17	7.60	6.57	13.88	7.52	6.36	37.40	21.77	15.64	12.25	6.67	5.58
8 月 Aug.	14.10	7.52	6.58	13.90	7.54	6.37	37.41	21.73	15.69	12.21	6.62	5.58
9 月 Sept.	14.05	7.43	6.62	13.96	7.61	6.35	37.44	21.57	15.87	12.20	6.55	5.64
1 0 月 Oct.	13.96	7.45	6.51	13.99	7.57	6.42	37.51	21.56	15.95	12.23	6.57	5.66
1 1 月 Nov.	13.93	7.48	6.44	14.02	7.52	6.49	37.48	21.66	15.82	12.22	6.57	5.65
1 2 月 Dec.	13.88	7.37	6.50	14.08	7.54	6.53	37.57	21.84	15.73	12.25	6.56	5.69



TABLE 6. LABOR FORCE BY AGE, 1978 TO DATE (Cont. End)

Unit : %

Years									6 5 歲及以上 Years & over		
5 0 ~ 5 4 歲 Years			5 5 ~ 5 9 歲 Years			6 0 ~ 6 4 歲 Years			合計	男	女
小計 Total	男 Male	女 Female	小計 Total	男 Male	女 Female	小計 Total	男 Male	女 Female	Total	Male	Female
7.46	6.11	1.35	5.06	4.26	0.80	2.85	2.48	0.37	0.99	0.86	0.13
7.66	6.24	1.41	5.24	4.38	0.87	2.79	2.42	0.38	1.00	0.89	0.11
7.75	6.26	1.49	5.32	4.43	0.89	2.74	2.38	0.36	0.95	0.85	0.10
7.67	6.13	1.53	5.46	4.56	0.90	2.86	2.49	0.37	0.99	0.88	0.11
7.48	5.92	1.56	5.55	4.61	0.94	2.92	2.52	0.40	0.98	0.87	0.12
7.16	5.47	1.69	5.66	4.60	1.06	3.00	2.52	0.48	1.04	0.89	0.15
6.95	5.17	1.78	5.76	4.63	1.13	3.05	2.53	0.51	1.07	0.91	0.16
6.73	4.90	1.83	5.75	4.61	1.14	3.13	2.59	0.54	1.20	1.00	0.20
6.48	4.61	1.87	5.62	4.40	1.22	3.10	2.54	0.56	1.33	1.09	0.24
6.36	4.46	1.90	5.54	4.29	1.25	3.26	2.64	0.62	1.37	1.13	0.24
6.38	4.49	1.89	5.51	4.23	1.28	3.38	2.75	0.64	1.30	1.09	0.22
6.38	4.49	1.89	5.34	4.06	1.28	3.49	2.84	0.65	1.44	1.19	0.26
6.43	4.49	1.93	5.11	3.84	1.27	3.49	2.82	0.68	1.42	1.15	0.27
6.54	4.55	1.99	4.96	3.69	1.28	3.56	2.84	0.72	1.51	1.22	0.29
6.57	4.57	2.00	4.90	3.58	1.32	3.51	2.77	0.74	1.51	1.22	0.29
6.55	4.54	2.01	4.87	3.53	1.33	3.44	2.67	0.77	1.60	1.30	0.30
6.48	4.46	2.02	4.79	3.48	1.32	3.25	2.51	0.74	1.62	1.31	0.31
6.19	4.25	1.94	4.83	3.47	1.36	3.20	2.42	0.78	1.69	1.36	0.33
5.85	3.98	1.87	4.85	3.47	1.37	3.04	2.25	0.79	1.60	1.27	0.32
5.75	3.92	1.83	4.83	3.45	1.38	3.02	2.23	0.79	1.59	1.27	0.32
6.02	4.10	1.91	4.70	3.38	1.32	2.90	2.16	0.74	1.58	1.25	0.33
6.43	4.35	2.08	4.49	3.19	1.31	2.85	2.11	0.74	1.49	1.15	0.34
6.85	4.60	2.25	4.29	3.05	1.23	2.76	2.03	0.73	1.48	1.14	0.34
7.44	5.00	2.45	4.03	2.88	1.14	2.70	1.99	0.70	1.45	1.12	0.33
8.22	5.44	2.78	3.96	2.83	1.13	2.69	1.99	0.70	1.56	1.19	0.36
8.88	5.80	3.08	4.04	2.84	1.20	2.71	1.94	0.77	1.58	1.19	0.40
9.33	6.06	3.27	4.29	2.99	1.29	2.64	1.92	0.73	1.53	1.13	0.40
9.74	6.30	3.43	4.68	3.27	1.41	2.49	1.79	0.70	1.52	1.12	0.40
9.97	6.39	3.58	5.20	3.64	1.57	2.29	1.65	0.64	1.61	1.18	0.43
10.07	6.36	3.71	5.88	3.99	1.89	2.30	1.62	0.68	1.74	1.26	0.49
10.20	6.35	3.85	6.38	4.27	2.11	2.36	1.66	0.71	1.76	1.24	0.52
10.35	6.40	3.95	6.62	4.37	2.25	2.53	1.78	0.75	1.78	1.28	0.50
10.45	6.41	4.04	7.00	4.59	2.41	2.80	1.94	0.86	1.80	1.29	0.51
10.66	6.50	4.16	7.31	4.77	2.54	3.15	2.22	0.93	1.76	1.27	0.49
10.81	6.54	4.26	7.47	4.83	2.64	3.53	2.49	1.04	1.82	1.32	0.50
11.00	6.56	4.44	7.64	4.82	2.81	3.88	2.74	1.14	1.92	1.38	0.53
11.17	6.62	4.55	7.94	4.96	2.99	4.33	2.91	1.41	2.06	1.47	0.59
11.22	6.61	4.61	8.09	5.07	3.02	4.54	3.03	1.51	2.16	1.55	0.61
11.29	6.56	4.72	8.21	5.09	3.12	4.74	3.20	1.54	2.21	1.62	0.59
11.27	6.51	4.76	8.30	5.20	3.10	4.84	3.19	1.65	2.31	1.72	0.59
11.22	6.49	4.73	8.39	5.20	3.19	4.91	3.25	1.66	2.36	1.69	0.67
11.19	6.49	4.70	8.45	5.18	3.28	5.01	3.31	1.70	2.44	1.72	0.72
11.21	6.59	4.61	8.42	5.29	3.13	4.95	3.27	1.68	2.40	1.65	0.75
11.22	6.54	4.67	8.44	5.13	3.31	4.97	3.36	1.60	2.40	1.69	0.71
11.23	6.49	4.74	8.45	5.16	3.29	4.97	3.33	1.64	2.41	1.65	0.76
11.22	6.56	4.66	8.45	5.43	3.02	4.98	3.12	1.86	2.43	1.61	0.82
11.22	6.53	4.69	8.45	5.15	3.30	4.98	3.27	1.71	2.42	1.56	0.86
11.19	6.43	4.76	8.43	5.08	3.35	5.00	3.40	1.60	2.43	1.73	0.70
11.18	6.30	4.88	8.44	5.01	3.42	5.01	3.28	1.72	2.41	1.68	0.73
11.15	6.95	4.20	8.44	4.99	3.46	5.02	3.16	1.87	2.43	1.72	0.70
11.17	6.43	4.74	8.46	5.18	3.28	5.04	3.32	1.72	2.42	1.76	0.66
11.17	6.38	4.79	8.47	5.17	3.30	5.06	3.32	1.73	2.44	1.85	0.58
11.19	6.33	4.86	8.50	5.29	3.21	5.08	3.44	1.64	2.50	1.90	0.60
11.20	6.36	4.84	8.51	5.25	3.26	5.10	3.47	1.63	2.54	1.83	0.71
11.23	6.37	4.85	8.70	5.27	3.43	5.20	3.45	1.75	2.70	1.94	0.76
11.20	6.39	4.80	8.55	5.25	3.30	5.11	3.44	1.67	2.56	1.84	0.72
11.20	6.29	4.91	8.57	5.40	3.17	5.13	3.42	1.71	2.60	1.86	0.74
11.23	6.33	4.90	8.61	5.41	3.19	5.16	3.47	1.69	2.62	1.90	0.73
11.24	6.42	4.83	8.65	5.25	3.39	5.17	3.47	1.70	2.63	1.92	0.71
11.26	6.43	4.83	8.66	5.18	3.48	5.17	3.36	1.81	2.64	1.98	0.66
11.25	6.46	4.80	8.70	5.16	3.53	5.20	3.41	1.78	2.66	1.95	0.72
11.24	6.40	4.84	8.71	5.20	3.51	5.20	3.49	1.71	2.67	1.78	0.89
11.24	6.41	4.83	8.75	5.25	3.50	5.22	3.44	1.77	2.72	1.89	0.83
11.22	6.35	4.87	8.77	5.21	3.56	5.25	3.45	1.80	2.76	2.06	0.70
11.22	6.34	4.88	8.82	5.25	3.57	5.25	3.41	1.84	2.77	2.07	0.70
11.22	6.31	4.91	8.79	5.34	3.46	5.25	3.45	1.80	2.85	2.02	0.84
11.19	6.35	4.84	8.82	5.35	3.46	5.32	3.58	1.74	2.86	1.96	0.90

表7 歷年勞動力之教育程度

單位：千人

年 月 別 Year & month	總計 Total	男 Male	女 Female	國 中 及 以 下					
				合計 Total	男 Male	女 Female	國小及以下 Primary school & below		
							小計 Total	男 Male	女 Female
6 7 年平均 Ave., 1978	6 337	4 250	2 087	4 708	3 164	1 544	3 602	2 395	1 207
6 8 年平均 Ave., 1979	6 515	4 356	2 159	4 735	3 175	1 560	3 535	2 351	1 184
6 9 年平均 Ave., 1980	6 629	4 406	2 223	4 619	3 087	1 532	3 373	2 234	1 139
7 0 年平均 Ave., 1981	6 764	4 503	2 261	4 626	3 104	1 521	3 323	2 213	1 110
7 1 年平均 Ave., 1982	6 959	4 605	2 354	4 653	3 113	1 540	3 299	2 183	1 116
7 2 年平均 Ave., 1983	7 266	4 687	2 580	4 757	3 096	1 661	3 346	2 133	1 213
7 3 年平均 Ave., 1984	7 491	4 778	2 713	4 787	3 073	1 714	3 327	2 076	1 250
7 4 年平均 Ave., 1985	7 651	4 860	2 790	4 795	3 071	1 723	3 272	2 034	1 237
7 5 年平均 Ave., 1986	7 945	4 957	2 988	4 843	3 050	1 793	3 258	1 979	1 279
7 6 年平均 Ave., 1987	8 183	5 065	3 118	4 837	3 036	1 801	3 213	1 931	1 282
7 7 年平均 Ave., 1988	8 247	5 130	3 116	4 703	2 981	1 722	3 066	1 859	1 208
7 8 年平均 Ave., 1989	8 390	5 231	3 159	4 647	2 954	1 693	2 974	1 808	1 165
7 9 年平均 Ave., 1990	8 423	5 263	3 160	4 501	2 876	1 625	2 823	1 712	1 111
8 0 年平均 Ave., 1991	8 569	5 355	3 214	4 504	2 893	1 611	2 769	1 679	1 089
8 1 年平均 Ave., 1992	8 765	5 460	3 304	4 454	2 853	1 602	2 668	1 598	1 069
8 2 年平均 Ave., 1993	8 874	5 497	3 377	4 302	2 751	1 550	2 528	1 502	1 026
8 3 年平均 Ave., 1994	9 081	5 595	3 485	4 305	2 752	1 553	2 473	1 464	1 009
8 4 年平均 Ave., 1995	9 210	5 659	3 551	4 229	2 713	1 516	2 377	1 407	971
8 5 年平均 Ave., 1996	9 310	5 662	3 648	4 035	2 571	1 463	2 226	1 301	924
8 6 年平均 Ave., 1997	9 432	5 731	3 701	3 975	2 530	1 445	2 150	1 259	891
8 7 年平均 Ave., 1998	9 546	5 780	3 767	3 850	2 468	1 382	2 018	1 186	832
8 8 年平均 Ave., 1999	9 668	5 812	3 856	3 707	2 360	1 347	1 852	1 075	777
8 9 年平均 Ave., 2000	9 784	5 867	3 917	3 622	2 309	1 312	1 760	1 016	744
9 0 年平均 Ave., 2001	9 832	5 855	3 977	3 482	2 226	1 256	1 661	965	696
9 1 年平均 Ave., 2002	9 969	5 896	4 074	3 351	2 142	1 209	1 593	916	677
9 2 年平均 Ave., 2003	10 076	5 904	4 172	3 230	2 055	1 175	1 514	861	653
9 3 年平均 Ave., 2004	10 240	5 968	4 272	3 109	1 983	1 126	1 424	814	610
9 4 年平均 Ave., 2005	10 371	6 012	4 359	2 993	1 911	1 082	1 336	764	572
9 5 年平均 Ave., 2006	10 522	6 056	4 467	2 862	1 823	1 038	1 234	704	530
9 6 年平均 Ave., 2007	10 713	6 116	4 597	2 779	1 764	1 015	1 163	656	507
9 7 年平均 Ave., 2008	10 853	6 173	4 680	2 660	1 696	965	1 092	619	474
9 8 年平均 Ave., 2009	10 917	6 180	4 737	2 540	1 621	919	1 015	578	437
9 9 年平均 Ave., 2010	11 070	6 242	4 828	2 480	1 581	899	977	557	420
1 0 0 年平均 Ave., 2011	11 200	6 304	4 896	2 401	1 560	841	934	542	392
1 0 1 年平均 Ave., 2012	11 341	6 369	4 972	2 351	1 550	801	906	533	373
1 0 2 年平均 Ave., 2013	11 445	6 402	5 043	2 307	1 538	769	875	523	352
1 0 3 年平均 Ave., 2014	11 535	6 441	5 094	2 194	1 499	695	803	492	311
1 0 4 年平均 Ave., 2015	11 638	6 497	5 141	2 119	1 484	636	764	485	279
1 0 5 年平均 Ave., 2016	11 727	6 541	5 186	2 073	1 446	627	735	466	269
1 0 6 年平均 Ave., 2017	11 795	6 568	5 227	2 018	1 346	672	701	433	268
1 0 7 年平均 Ave., 2018	11 874	6 602	5 272	1 972	1 334	638	672	420	251
1 0 8 年平均 Ave., 2019	11 946	6 631	5 315	1 906	1 355	552	633	416	217
1 月 Jan.	11 919	6 620	5 298	1 946	1 365	580	651	407	245
2 月 Feb.	11 916	6 617	5 299	1 942	1 375	567	650	418	232
3 月 Mar.	11 916	6 617	5 299	1 941	1 403	538	649	430	219
4 月 Apr.	11 918	6 618	5 299	1 940	1 402	538	648	429	219
5 月 May	11 921	6 620	5 301	1 932	1 394	538	644	433	211
6 月 June	11 933	6 626	5 307	1 922	1 375	547	639	428	211
7 月 July	11 968	6 638	5 330	1 917	1 366	551	638	415	222
8 月 Aug.	11 992	6 649	5 342	1 894	1 351	543	628	420	209
9 月 Sept.	11 962	6 641	5 320	1 868	1 324	544	619	407	212
1 0 月 Oct.	11 968	6 645	5 323	1 862	1 306	556	614	399	214
1 1 月 Nov.	11 973	6 643	5 329	1 860	1 303	557	612	407	204
1 2 月 Dec.	11 970	6 642	5 328	1 853	1 293	560	608	398	210
1 0 9 年平均 Ave., 2020	11 964	6 638	5 326	1 800	1 218	583	577	370	206
1 月 Jan.	11 972	6 646	5 325	1 847	1 271	577	602	383	219
2 月 Feb.	11 966	6 643	5 323	1 844	1 265	579	599	384	214
3 月 Mar.	11 957	6 638	5 320	1 837	1 258	579	597	390	207
4 月 Apr.	11 948	6 632	5 316	1 828	1 242	586	589	386	203
5 月 May	11 948	6 631	5 318	1 823	1 242	581	586	380	206
6 月 June	11 950	6 632	5 318	1 812	1 202	609	582	363	219
7 月 July	11 977	6 648	5 329	1 806	1 211	595	577	361	216
8 月 Aug.	11 985	6 648	5 337	1 779	1 198	581	566	358	207
9 月 Sept.	11 962	6 635	5 327	1 760	1 187	574	561	359	203
1 0 月 Oct.	11 965	6 634	5 330	1 758	1 183	575	557	364	192
1 1 月 Nov.	11 970	6 635	5 335	1 757	1 177	580	556	357	198
1 2 月 Dec.	11 967	6 635	5 333	1 753	1 176	576	551	358	192

註：9 9 年（含）以前，「大學」係含「研究所」者。

TABLE 7. LABOR FORCE BY EDUCATIONAL ATTAINMENT, 1978 TO DATE

Unit : Thousand Persons

Junior high & below			高級中等（高中、高職） Senior high school (regular & vocational)			大專及以上 Junior college & above		
國中 Junior high			合計	男	女	合計	男	女
小計 Total	男 Male	女 Female	Total	Male	Female	Total	Male	Female
1 106	770	337	1 081	698	383	548	387	161
1 200	825	375	1 190	763	427	589	417	172
1 246	853	393	1 313	827	486	697	492	205
1 303	891	411	1 396	882	514	742	516	226
1 354	930	423	1 523	951	572	783	541	242
1 411	962	448	1 661	1 018	643	848	572	276
1 460	997	463	1 787	1 086	701	917	618	299
1 523	1 037	486	1 887	1 142	745	969	647	322
1 586	1 071	514	2 062	1 217	844	1 040	690	350
1 624	1 105	519	2 206	1 294	912	1 140	735	405
1 637	1 122	515	2 322	1 362	960	1 222	788	434
1 673	1 146	528	2 448	1 440	1 008	1 295	837	457
1 678	1 164	514	2 537	1 500	1 037	1 386	888	498
1 735	1 214	521	2 629	1 551	1 078	1 436	911	525
1 787	1 254	532	2 750	1 621	1 128	1 561	987	574
1 774	1 249	525	2 877	1 687	1 191	1 695	1 059	636
1 832	1 288	544	2 985	1 748	1 237	1 791	1 095	696
1 852	1 307	546	3 068	1 798	1 270	1 913	1 148	765
1 809	1 270	539	3 191	1 864	1 328	2 085	1 228	857
1 825	1 271	554	3 206	1 876	1 331	2 251	1 325	925
1 832	1 282	550	3 316	1 932	1 384	2 380	1 380	1 000
1 855	1 285	569	3 428	1 991	1 437	2 533	1 461	1 072
1 862	1 293	568	3 492	2 028	1 464	2 671	1 530	1 140
1 821	1 261	560	3 553	2 039	1 514	2 798	1 590	1 208
1 758	1 225	532	3 640	2 074	1 566	2 979	1 680	1 299
1 716	1 194	522	3 698	2 098	1 600	3 148	1 751	1 397
1 685	1 168	516	3 776	2 132	1 644	3 356	1 854	1 502
1 657	1 147	510	3 776	2 135	1 641	3 602	1 967	1 636
1 628	1 119	508	3 796	2 133	1 664	3 864	2 100	1 765
1 616	1 108	508	3 845	2 150	1 695	4 089	2 202	1 887
1 568	1 077	491	3 833	2 150	1 683	4 359	2 328	2 032
1 525	1 043	482	3 785	2 133	1 653	4 591	2 426	2 165
1 503	1 024	479	3 795	2 141	1 654	4 795	2 520	2 275
1 467	1 018	449	3 823	2 151	1 672	4 976	2 593	2 384
1 445	1 017	428	3 836	2 179	1 658	5 153	2 640	2 513
1 432	1 015	417	3 818	2 182	1 636	5 320	2 681	2 638
1 391	1 007	384	3 822	2 215	1 607	5 520	2 726	2 793
1 355	999	356	3 839	2 250	1 589	5 680	2 763	2 916
1 338	979	359	3 838	2 257	1 581	5 816	2 839	2 978
1 317	913	403	3 838	2 266	1 572	5 939	2 956	2 984
1 300	914	387	3 845	2 269	1 576	6 058	2 999	3 059
1 273	939	334	3 848	2 278	1 570	6 192	2 998	3 193
1 295	959	336	3 849	2 268	1 581	6 124	2 987	3 137
1 292	957	335	3 848	2 267	1 581	6 126	2 975	3 150
1 293	973	320	3 848	2 274	1 575	6 126	2 941	3 186
1 292	973	320	3 848	2 278	1 571	6 129	2 939	3 190
1 288	961	327	3 856	2 269	1 587	6 133	2 957	3 176
1 283	946	336	3 856	2 273	1 583	6 155	2 978	3 177
1 279	951	328	3 853	2 283	1 570	6 198	2 989	3 208
1 265	931	334	3 853	2 295	1 557	6 245	3 003	3 243
1 250	917	332	3 845	2 285	1 560	6 249	3 032	3 217
1 248	906	342	3 844	2 291	1 553	6 262	3 047	3 215
1 249	896	353	3 841	2 285	1 556	6 272	3 055	3 217
1 245	895	349	3 836	2 272	1 563	6 281	3 076	3 205
1 224	847	376	3 812	2 272	1 541	6 351	3 149	3 203
1 246	888	358	3 838	2 278	1 560	6 287	3 097	3 189
1 245	881	364	3 833	2 297	1 536	6 289	3 081	3 208
1 240	868	372	3 825	2 292	1 533	6 296	3 088	3 208
1 239	856	383	3 821	2 285	1 537	6 298	3 105	3 193
1 237	862	375	3 818	2 272	1 547	6 307	3 117	3 190
1 230	840	390	3 819	2 268	1 551	6 319	3 162	3 157
1 229	851	379	3 819	2 278	1 541	6 352	3 159	3 194
1 213	839	373	3 808	2 276	1 532	6 399	3 174	3 224
1 199	828	371	3 797	2 258	1 539	6 404	3 190	3 214
1 201	819	382	3 792	2 254	1 537	6 416	3 197	3 219
1 201	819	382	3 792	2 253	1 539	6 421	3 206	3 216
1 202	818	384	3 787	2 250	1 537	6 428	3 208	3 220

Note : Before 2011, data of "University" contain "Graduate school".

表7 歷年勞動力之教育程度（續1）

單位：千人

Unit：Thousand Persons

年 月 別 Year & month	大 專 及 以 上 Junior college & above								
	專 科 Junior college			大 學 University			研 究 所 Graduate school		
	小計 Total	男 Male	女 Female	小計 Total	男 Male	女 Female	小計 Total	男 Male	女 Female
6 7年平均 Ave., 1978	276	183	92	272	204	68	-	-	-
6 8年平均 Ave., 1979	297	200	97	292	217	76	-	-	-
6 9年平均 Ave., 1980	359	240	119	337	251	86	-	-	-
7 0年平均 Ave., 1981	386	254	132	357	262	94	-	-	-
7 1年平均 Ave., 1982	413	270	142	370	271	99	-	-	-
7 2年平均 Ave., 1983	447	286	162	401	287	114	-	-	-
7 3年平均 Ave., 1984	489	315	175	428	303	124	-	-	-
7 4年平均 Ave., 1985	535	342	193	434	305	129	-	-	-
7 5年平均 Ave., 1986	571	367	205	469	323	145	-	-	-
7 6年平均 Ave., 1987	632	393	240	508	342	166	-	-	-
7 7年平均 Ave., 1988	678	421	257	543	367	177	-	-	-
7 8年平均 Ave., 1989	719	446	272	576	391	185	-	-	-
7 9年平均 Ave., 1990	777	483	294	608	404	204	-	-	-
8 0年平均 Ave., 1991	816	502	314	620	409	212	-	-	-
8 1年平均 Ave., 1992	902	558	344	658	428	230	-	-	-
8 2年平均 Ave., 1993	976	597	379	719	462	257	-	-	-
8 3年平均 Ave., 1994	1 041	621	420	750	474	276	-	-	-
8 4年平均 Ave., 1995	1 092	641	451	821	507	314	-	-	-
8 5年平均 Ave., 1996	1 199	691	508	886	536	349	-	-	-
8 6年平均 Ave., 1997	1 287	746	541	964	579	384	-	-	-
8 7年平均 Ave., 1998	1 347	768	579	1 033	612	421	-	-	-
8 8年平均 Ave., 1999	1 439	813	626	1 094	648	446	-	-	-
8 9年平均 Ave., 2000	1 517	851	666	1 154	679	475	-	-	-
9 0年平均 Ave., 2001	1 589	884	705	1 209	706	503	-	-	-
9 1年平均 Ave., 2002	1 657	911	745	1 322	769	553	-	-	-
9 2年平均 Ave., 2003	1 702	931	770	1 446	819	627	-	-	-
9 3年平均 Ave., 2004	1 748	950	798	1 608	904	705	-	-	-
9 4年平均 Ave., 2005	1 792	967	825	1 810	999	811	-	-	-
9 5年平均 Ave., 2006	1 824	984	840	2 040	1 115	925	-	-	-
9 6年平均 Ave., 2007	1 825	985	840	2 263	1 216	1 047	-	-	-
9 7年平均 Ave., 2008	1 850	991	860	2 509	1 337	1 172	-	-	-
9 8年平均 Ave., 2009	1 859	997	863	2 732	1 429	1 303	-	-	-
9 9年平均 Ave., 2010	1 879	1 006	874	2 915	1 515	1 401	-	-	-
1 0 0年平均 Ave., 2011	1 878	1 008	870	2 427	1 159	1 268	672	426	246
1 0 1年平均 Ave., 2012	1 871	1 000	871	2 563	1 205	1 358	719	435	284
1 0 2年平均 Ave., 2013	1 865	1 000	865	2 694	1 246	1 449	760	436	325
1 0 3年平均 Ave., 2014	1 863	1 004	859	2 837	1 278	1 559	820	445	375
1 0 4年平均 Ave., 2015	1 856	1 006	850	2 958	1 303	1 655	866	454	412
1 0 5年平均 Ave., 2016	1 855	1 015	840	3 065	1 360	1 705	897	464	433
1 0 6年平均 Ave., 2017	1 857	1 007	850	3 152	1 443	1 709	930	505	425
1 0 7年平均 Ave., 2018	1 865	1 008	857	3 233	1 469	1 764	960	522	438
1 0 8年平均 Ave., 2019	1 866	1 025	841	3 326	1 463	1 863	999	511	489
1 月 Jan.	1 871	1 020	850	3 277	1 458	1 819	976	508	468
2 月 Feb.	1 870	1 027	843	3 278	1 444	1 834	978	504	473
3 月 Mar.	1 870	1 030	840	3 279	1 417	1 862	977	494	484
4 月 Apr.	1 872	1 027	845	3 280	1 417	1 863	977	495	483
5 月 May	1 870	1 014	856	3 284	1 443	1 841	979	500	479
6 月 June	1 871	1 034	837	3 303	1 460	1 843	982	485	497
7 月 July	1 870	1 048	822	3 332	1 440	1 892	995	501	494
8 月 Aug.	1 865	1 025	840	3 362	1 459	1 903	1 018	519	500
9 月 Sept.	1 859	1 001	858	3 371	1 499	1 872	1 020	533	487
1 0 月 Oct.	1 861	1 022	838	3 376	1 502	1 874	1 025	523	502
1 1 月 Nov.	1 859	1 030	830	3 384	1 497	1 887	1 028	528	500
1 2 月 Dec.	1 858	1 021	837	3 390	1 517	1 872	1 033	538	495
1 0 9年平均 Ave., 2020	1 842	1 017	825	3 454	1 569	1 885	1 056	563	493
1 月 Jan.	1 858	1 020	837	3 393	1 545	1 848	1 036	532	504
2 月 Feb.	1 856	1 030	826	3 395	1 517	1 877	1 039	533	505
3 月 Mar.	1 854	1 025	828	3 401	1 517	1 884	1 041	546	495
4 月 Apr.	1 852	1 020	832	3 403	1 525	1 878	1 043	561	483
5 月 May	1 850	1 012	839	3 411	1 545	1 866	1 046	560	486
6 月 June	1 846	1 016	830	3 422	1 576	1 846	1 051	570	481
7 月 July	1 843	1 026	818	3 451	1 566	1 886	1 058	568	490
8 月 Aug.	1 837	1 013	824	3 496	1 598	1 899	1 066	564	502
9 月 Sept.	1 831	1 009	822	3 505	1 602	1 903	1 067	579	489
1 0 月 Oct.	1 827	1 008	819	3 517	1 616	1 901	1 071	573	498
1 1 月 Nov.	1 825	1 012	813	3 523	1 610	1 913	1 073	583	490
1 2 月 Dec.	1 822	1 009	812	3 531	1 613	1 917	1 075	585	490

TABLE 7. LABOR FORCE BY EDUCATIONAL ATTAINMENT, 1978 TO DATE (Cont. 1)

單位：%

Unit：%

年 月 別 Year & month	總計 Total	男 Male	女 Female	國 中 及 以 下 Junior high & below					
				合計 Total	男 Male	女 Female	國小及以下 Primary school & below		
							小計 Total	男 Male	女 Female
6 7 年平均 Ave., 1978	100.00	67.07	32.93	74.30	49.93	24.36	56.84	37.79	19.05
6 8 年平均 Ave., 1979	100.00	66.86	33.14	72.68	48.74	23.94	54.26	36.08	18.18
6 9 年平均 Ave., 1980	100.00	66.46	33.54	69.68	46.57	23.11	50.88	33.70	17.18
7 0 年平均 Ave., 1981	100.00	66.57	33.43	68.39	45.90	22.49	49.13	32.72	16.41
7 1 年平均 Ave., 1982	100.00	66.17	33.83	66.86	44.74	22.13	47.41	31.37	16.04
7 2 年平均 Ave., 1983	100.00	64.50	35.50	65.46	42.60	22.86	46.05	29.36	16.69
7 3 年平均 Ave., 1984	100.00	63.78	36.22	63.90	41.03	22.88	44.41	27.72	16.69
7 4 年平均 Ave., 1985	100.00	63.53	36.47	62.67	40.15	22.52	42.76	26.59	16.17
7 5 年平均 Ave., 1986	100.00	62.39	37.61	60.96	38.39	22.57	41.01	24.91	16.10
7 6 年平均 Ave., 1987	100.00	61.90	38.10	59.11	37.10	22.01	39.26	23.60	15.66
7 7 年平均 Ave., 1988	100.00	62.21	37.79	57.03	36.14	20.89	37.18	22.54	14.64
7 8 年平均 Ave., 1989	100.00	62.35	37.65	55.39	35.21	20.18	35.45	21.55	13.89
7 9 年平均 Ave., 1990	100.00	62.48	37.52	53.43	34.14	19.29	33.52	20.33	13.19
8 0 年平均 Ave., 1991	100.00	62.49	37.51	52.56	33.76	18.80	32.31	19.60	12.71
8 1 年平均 Ave., 1992	100.00	62.30	37.70	50.82	32.55	18.28	30.44	18.23	12.20
8 2 年平均 Ave., 1993	100.00	61.94	38.06	48.48	31.01	17.47	28.48	16.93	11.56
8 3 年平均 Ave., 1994	100.00	61.62	38.38	47.41	30.31	17.10	27.23	16.13	11.11
8 4 年平均 Ave., 1995	100.00	61.44	38.56	45.92	29.46	16.46	25.81	15.27	10.54
8 5 年平均 Ave., 1996	100.00	60.82	39.18	43.33	27.62	15.72	23.90	13.98	9.93
8 6 年平均 Ave., 1997	100.00	60.76	39.24	42.14	26.82	15.32	22.80	13.35	9.45
8 7 年平均 Ave., 1998	100.00	60.54	39.46	40.33	25.85	14.48	21.14	12.42	8.72
8 8 年平均 Ave., 1999	100.00	60.12	39.88	38.34	24.41	13.93	19.15	11.12	8.04
8 9 年平均 Ave., 2000	100.00	59.97	40.03	37.01	23.60	13.41	17.99	10.38	7.61
9 0 年平均 Ave., 2001	100.00	59.55	40.45	35.41	22.64	12.77	16.89	9.81	7.08
9 1 年平均 Ave., 2002	100.00	59.14	40.86	33.61	21.48	12.13	15.98	9.19	6.79
9 2 年平均 Ave., 2003	100.00	58.60	41.40	32.06	20.40	11.66	15.03	8.55	6.48
9 3 年平均 Ave., 2004	100.00	58.28	41.72	30.36	19.36	11.00	13.91	7.95	5.95
9 4 年平均 Ave., 2005	100.00	57.97	42.03	28.86	18.43	10.43	12.88	7.37	5.51
9 5 年平均 Ave., 2006	100.00	57.55	42.45	27.20	17.33	9.87	11.73	6.69	5.04
9 6 年平均 Ave., 2007	100.00	57.09	42.91	25.94	16.47	9.47	10.85	6.13	4.73
9 7 年平均 Ave., 2008	100.00	56.88	43.12	24.51	15.62	8.89	10.06	5.70	4.36
9 8 年平均 Ave., 2009	100.00	56.61	43.39	23.27	14.85	8.42	9.30	5.30	4.00
9 9 年平均 Ave., 2010	100.00	56.39	43.61	22.41	14.28	8.12	8.83	5.03	3.80
1 0 0 年平均 Ave., 2011	100.00	56.28	43.72	21.43	13.93	7.51	8.34	4.84	3.50
1 0 1 年平均 Ave., 2012	100.00	56.16	43.84	20.73	13.67	7.06	7.99	4.70	3.28
1 0 2 年平均 Ave., 2013	100.00	55.94	44.06	20.16	13.44	6.72	7.65	4.57	3.08
1 0 3 年平均 Ave., 2014	100.00	55.84	44.16	19.02	13.00	6.02	6.96	4.27	2.70
1 0 4 年平均 Ave., 2015	100.00	55.82	44.18	18.21	12.75	5.46	6.56	4.16	2.40
1 0 5 年平均 Ave., 2016	100.00	55.78	44.22	17.68	12.33	5.35	6.27	3.98	2.29
1 0 6 年平均 Ave., 2017	100.00	55.68	44.32	17.11	11.41	5.70	5.94	3.67	2.28
1 0 7 年平均 Ave., 2018	100.00	55.60	44.40	16.60	11.23	5.37	5.66	3.54	2.12
1 0 8 年平均 Ave., 2019	100.00	55.51	44.49	15.96	11.34	4.62	5.30	3.48	1.82
1 月 Jan.	100.00	55.54	44.46	16.32	11.45	4.87	5.46	3.41	2.05
2 月 Feb.	100.00	55.53	44.47	16.30	11.54	4.76	5.46	3.51	1.95
3 月 Mar.	100.00	55.53	44.47	16.29	11.77	4.52	5.45	3.61	1.84
4 月 Apr.	100.00	55.53	44.47	16.28	11.76	4.52	5.44	3.60	1.84
5 月 May	100.00	55.53	44.47	16.21	11.69	4.51	5.40	3.63	1.77
6 月 June	100.00	55.52	44.48	16.11	11.52	4.59	5.36	3.59	1.77
7 月 July	100.00	55.47	44.53	16.02	11.42	4.60	5.33	3.47	1.86
8 月 Aug.	100.00	55.45	44.55	15.79	11.27	4.53	5.24	3.50	1.74
9 月 Sept.	100.00	55.52	44.48	15.62	11.07	4.55	5.17	3.40	1.77
1 0 月 Oct.	100.00	55.52	44.48	15.56	10.91	4.65	5.13	3.34	1.79
1 1 月 Nov.	100.00	55.49	44.51	15.54	10.89	4.65	5.11	3.40	1.71
1 2 月 Dec.	100.00	55.49	44.51	15.48	10.80	4.68	5.08	3.32	1.76
1 0 9 年平均 Ave., 2020	100.00	55.48	44.52	15.05	10.18	4.87	4.82	3.09	1.73
1 月 Jan.	100.00	55.52	44.48	15.43	10.61	4.82	5.02	3.20	1.83
2 月 Feb.	100.00	55.52	44.48	15.41	10.57	4.84	5.00	3.21	1.79
3 月 Mar.	100.00	55.51	44.49	15.36	10.52	4.84	4.99	3.26	1.73
4 月 Apr.	100.00	55.51	44.49	15.30	10.39	4.91	4.93	3.23	1.70
5 月 May	100.00	55.49	44.51	15.26	10.40	4.86	4.90	3.18	1.73
6 月 June	100.00	55.50	44.50	15.16	10.06	5.10	4.87	3.03	1.83
7 月 July	100.00	55.51	44.49	15.08	10.11	4.97	4.82	3.01	1.81
8 月 Aug.	100.00	55.47	44.53	14.84	9.99	4.85	4.72	2.99	1.73
9 月 Sept.	100.00	55.47	44.53	14.72	9.92	4.80	4.69	3.00	1.69
1 0 月 Oct.	100.00	55.45	44.55	14.69	9.89	4.80	4.65	3.04	1.61
1 1 月 Nov.	100.00	55.43	44.57	14.68	9.83	4.85	4.64	2.99	1.66
1 2 月 Dec.	100.00	55.44	44.56	14.64	9.83	4.81	4.60	3.00	1.61

表7 歷年勞動力之教育程度（續完）

單位：%

年 月 別 Year & month	國 中 及 以 下 Junior high & below			高級中等（高中、高職） Senior high school (regular & vocational)			大 專 及 以 上		
	國 中 Junior high			合計 Total	男 Male	女 Female	合計 Total	男 Male	女 Female
	小計 Total	男 Male	女 Female						
6 7年平均 Ave., 1978	17.46	12.15	5.31	17.06	11.02	6.04	8.64	6.11	2.53
6 8年平均 Ave., 1979	18.42	12.66	5.76	18.27	11.71	6.56	9.04	6.40	2.65
6 9年平均 Ave., 1980	18.80	12.87	5.93	19.81	12.47	7.34	10.51	7.42	3.10
7 0年平均 Ave., 1981	19.26	13.18	6.08	20.63	13.04	7.59	10.97	7.63	3.34
7 1年平均 Ave., 1982	19.45	13.37	6.08	21.89	13.66	8.23	11.25	7.78	3.48
7 2年平均 Ave., 1983	19.41	13.25	6.17	22.86	14.01	8.85	11.67	7.88	3.80
7 3年平均 Ave., 1984	19.49	13.31	6.18	23.86	14.50	9.35	12.24	8.25	3.99
7 4年平均 Ave., 1985	19.91	13.56	6.35	24.66	14.92	9.74	12.67	8.46	4.21
7 5年平均 Ave., 1986	19.96	13.49	6.47	25.95	15.32	10.63	13.09	8.68	4.40
7 6年平均 Ave., 1987	19.84	13.50	6.35	26.96	15.82	11.14	13.93	8.98	4.95
7 7年平均 Ave., 1988	19.85	13.60	6.24	28.16	16.52	11.64	14.81	9.55	5.26
7 8年平均 Ave., 1989	19.94	13.66	6.29	29.18	17.16	12.02	15.43	9.98	5.45
7 9年平均 Ave., 1990	19.91	13.82	6.10	30.12	17.80	12.31	16.45	10.54	5.91
8 0年平均 Ave., 1991	20.25	14.16	6.09	30.68	18.10	12.58	16.76	10.63	6.13
8 1年平均 Ave., 1992	20.39	14.31	6.07	31.37	18.50	12.87	17.81	11.26	6.55
8 2年平均 Ave., 1993	19.99	14.08	5.91	32.42	19.01	13.42	19.10	11.93	7.17
8 3年平均 Ave., 1994	20.18	14.18	6.00	32.87	19.25	13.62	19.72	12.06	7.66
8 4年平均 Ave., 1995	20.11	14.19	5.92	33.31	19.52	13.79	20.77	12.46	8.31
8 5年平均 Ave., 1996	19.43	13.64	5.79	34.28	20.02	14.26	22.39	13.18	9.21
8 6年平均 Ave., 1997	19.35	13.47	5.87	34.00	19.89	14.11	23.86	14.05	9.81
8 7年平均 Ave., 1998	19.19	13.43	5.76	34.74	20.24	14.50	24.93	14.46	10.48
8 8年平均 Ave., 1999	19.19	13.29	5.89	35.46	20.59	14.86	26.20	15.11	11.09
8 9年平均 Ave., 2000	19.03	13.22	5.81	35.69	20.73	14.96	27.30	15.64	11.66
9 0年平均 Ave., 2001	18.52	12.83	5.69	36.13	20.74	15.40	28.46	16.17	12.28
9 1年平均 Ave., 2002	17.63	12.29	5.34	36.51	20.80	15.71	29.88	16.86	13.03
9 2年平均 Ave., 2003	17.03	11.85	5.18	36.70	20.83	15.88	31.24	17.37	13.86
9 3年平均 Ave., 2004	16.45	11.41	5.04	36.87	20.82	16.05	32.77	18.10	14.67
9 4年平均 Ave., 2005	15.98	11.06	4.92	36.41	20.58	15.83	34.73	18.96	15.77
9 5年平均 Ave., 2006	15.47	10.64	4.83	36.08	20.27	15.81	36.72	19.95	16.77
9 6年平均 Ave., 2007	15.09	10.34	4.74	35.89	20.07	15.82	38.17	20.55	17.61
9 7年平均 Ave., 2008	14.45	9.92	4.53	35.32	19.81	15.51	40.17	21.45	18.72
9 8年平均 Ave., 2009	13.97	9.55	4.42	34.67	19.54	15.14	42.06	22.22	19.83
9 9年平均 Ave., 2010	13.58	9.25	4.33	34.28	19.34	14.94	43.31	22.76	20.55
1 0 0年平均 Ave., 2011	13.10	9.09	4.01	34.14	19.21	14.93	44.43	23.15	21.28
1 0 1年平均 Ave., 2012	12.74	8.97	3.78	33.83	19.21	14.62	45.44	23.28	22.16
1 0 2年平均 Ave., 2013	12.51	8.87	3.64	33.36	19.07	14.30	46.48	23.43	23.05
1 0 3年平均 Ave., 2014	12.06	8.73	3.33	33.13	19.20	13.93	47.85	23.64	24.22
1 0 4年平均 Ave., 2015	11.65	8.58	3.06	32.99	19.33	13.66	48.80	23.74	25.06
1 0 5年平均 Ave., 2016	11.41	8.35	3.06	32.72	19.25	13.48	49.60	24.21	25.39
1 0 6年平均 Ave., 2017	11.16	7.74	3.42	32.54	19.21	13.33	50.36	25.06	25.29
1 0 7年平均 Ave., 2018	10.95	7.69	3.26	32.38	19.11	13.27	51.02	25.26	25.76
1 0 8年平均 Ave., 2019	10.66	7.86	2.80	32.21	19.07	13.14	51.83	25.10	26.73
1 月 Jan.	10.86	8.04	2.82	32.29	19.03	13.26	51.38	25.06	26.32
2 月 Feb.	10.84	8.03	2.81	32.29	19.03	13.27	51.41	24.97	26.44
3 月 Mar.	10.85	8.17	2.68	32.30	19.08	13.22	51.41	24.68	26.73
4 月 Apr.	10.84	8.16	2.68	32.29	19.11	13.18	51.43	24.66	26.77
5 月 May	10.80	8.06	2.74	32.35	19.03	13.32	51.44	24.80	26.64
6 月 June	10.75	7.93	2.82	32.31	19.05	13.27	51.58	24.96	26.63
7 月 July	10.69	7.95	2.74	32.20	19.07	13.12	51.79	24.98	26.81
8 月 Aug.	10.55	7.77	2.78	32.13	19.14	12.99	52.08	25.04	27.04
9 月 Sept.	10.45	7.67	2.78	32.14	19.10	13.04	52.24	25.35	26.89
1 0 月 Oct.	10.43	7.57	2.86	32.12	19.15	12.97	52.32	25.46	26.86
1 1 月 Nov.	10.43	7.48	2.95	32.08	19.08	12.99	52.38	25.52	26.87
1 2 月 Dec.	10.40	7.48	2.92	32.05	18.98	13.06	52.47	25.70	26.77
1 0 9年平均 Ave., 2020	10.23	7.08	3.14	31.87	18.99	12.88	53.09	26.32	26.77
1 月 Jan.	10.41	7.42	2.99	32.06	19.03	13.03	52.51	25.87	26.64
2 月 Feb.	10.41	7.36	3.04	32.03	19.20	12.83	52.56	25.75	26.81
3 月 Mar.	10.37	7.26	3.11	31.99	19.17	12.82	52.65	25.83	26.83
4 月 Apr.	10.37	7.16	3.21	31.98	19.12	12.86	52.72	25.99	26.73
5 月 May	10.35	7.22	3.14	31.96	19.01	12.94	52.79	26.09	26.70
6 月 June	10.29	7.03	3.27	31.96	18.98	12.98	52.88	26.46	26.42
7 月 July	10.26	7.10	3.16	31.88	19.02	12.86	53.04	26.37	26.66
8 月 Aug.	10.12	7.00	3.12	31.77	18.99	12.78	53.39	26.48	26.90
9 月 Sept.	10.03	6.92	3.10	31.75	18.88	12.87	53.54	26.67	26.87
1 0 月 Oct.	10.04	6.84	3.19	31.69	18.84	12.85	53.62	26.72	26.90
1 1 月 Nov.	10.03	6.84	3.19	31.68	18.82	12.86	53.65	26.78	26.86
1 2 月 Dec.	10.04	6.84	3.21	31.64	18.80	12.84	53.71	26.81	26.91



TABLE 7. LABOR FORCE BY EDUCATIONAL ATTAINMENT, 1978 TO DATE (Cont. End)

Unit : %

Junior college & above								
專 科 Junior college			大 學 University			研 究 所 Graduate school		
小計 Total	男 Male	女 Female	小計 Total	男 Male	女 Female	小計 Total	男 Male	女 Female
4.35	2.89	1.46	4.29	3.22	1.08	-	-	-
4.56	3.07	1.48	4.49	3.33	1.16	-	-	-
5.42	3.62	1.80	5.09	3.79	1.30	-	-	-
5.70	3.75	1.95	5.27	3.88	1.39	-	-	-
5.93	3.89	2.05	5.32	3.89	1.43	-	-	-
6.15	3.93	2.22	5.52	3.95	1.57	-	-	-
6.53	4.20	2.33	5.71	4.05	1.66	-	-	-
6.99	4.47	2.52	5.68	3.99	1.69	-	-	-
7.19	4.61	2.58	5.90	4.07	1.83	-	-	-
7.73	4.80	2.93	6.20	4.18	2.02	-	-	-
8.23	5.11	3.12	6.59	4.45	2.14	-	-	-
8.57	5.32	3.24	6.86	4.66	2.21	-	-	-
9.23	5.74	3.49	7.22	4.80	2.42	-	-	-
9.52	5.86	3.66	7.24	4.77	2.47	-	-	-
10.29	6.37	3.92	7.51	4.89	2.63	-	-	-
11.00	6.73	4.27	8.10	5.20	2.90	-	-	-
11.46	6.84	4.62	8.26	5.22	3.04	-	-	-
11.86	6.96	4.90	8.91	5.51	3.41	-	-	-
12.88	7.43	5.45	9.51	5.76	3.75	-	-	-
13.64	7.91	5.73	10.22	6.14	4.08	-	-	-
14.11	8.05	6.06	10.82	6.41	4.41	-	-	-
14.88	8.41	6.48	11.32	6.71	4.61	-	-	-
15.50	8.70	6.80	11.79	6.94	4.85	-	-	-
16.16	8.99	7.17	12.29	7.18	5.12	-	-	-
16.62	9.14	7.48	13.26	7.71	5.55	-	-	-
16.89	9.24	7.65	14.35	8.13	6.22	-	-	-
17.07	9.28	7.79	15.71	8.82	6.88	-	-	-
17.28	9.33	7.95	17.45	9.64	7.82	-	-	-
17.34	9.35	7.98	19.39	10.60	8.79	-	-	-
17.04	9.20	7.84	21.13	11.35	9.77	-	-	-
17.05	9.13	7.92	23.12	12.32	10.80	-	-	-
17.03	9.13	7.90	25.02	13.09	11.93	-	-	-
16.98	9.08	7.89	26.34	13.68	12.66	-	-	-
16.77	9.00	7.77	21.67	10.35	11.32	6.00	3.80	2.20
16.50	8.82	7.68	22.60	10.63	11.97	6.34	3.84	2.51
16.30	8.74	7.56	23.54	10.88	12.66	6.64	3.81	2.84
16.15	8.70	7.45	24.60	11.08	13.52	7.11	3.86	3.25
15.95	8.65	7.30	25.41	11.20	14.22	7.44	3.90	3.54
15.82	8.65	7.16	26.13	11.60	14.54	7.65	3.96	3.69
15.74	8.54	7.21	26.73	12.24	14.49	7.88	4.29	3.60
15.71	8.49	7.22	27.23	12.37	14.85	8.09	4.39	3.69
15.62	8.58	7.04	27.84	12.25	15.60	8.36	4.27	4.09
15.70	8.56	7.13	27.50	12.24	15.26	8.19	4.26	3.93
15.69	8.62	7.07	27.51	12.12	15.39	8.20	4.23	3.97
15.69	8.64	7.05	27.52	11.89	15.62	8.20	4.14	4.06
15.71	8.62	7.09	27.52	11.89	15.63	8.20	4.15	4.05
15.68	8.51	7.18	27.55	12.10	15.45	8.21	4.19	4.02
15.68	8.66	7.01	27.68	12.23	15.44	8.23	4.06	4.17
15.63	8.76	6.87	27.84	12.04	15.81	8.32	4.19	4.13
15.56	8.55	7.01	28.03	12.17	15.87	8.49	4.33	4.17
15.54	8.37	7.17	28.18	12.53	15.65	8.52	4.45	4.07
15.55	8.54	7.01	28.21	12.55	15.66	8.56	4.37	4.19
15.53	8.60	6.93	28.26	12.51	15.76	8.59	4.41	4.18
15.52	8.53	6.99	28.32	12.68	15.64	8.63	4.49	4.14
15.39	8.50	6.90	28.87	13.12	15.75	8.82	4.70	4.12
15.52	8.52	7.00	28.34	12.91	15.44	8.65	4.44	4.21
15.51	8.61	6.90	28.37	12.68	15.69	8.68	4.46	4.22
15.50	8.58	6.93	28.44	12.68	15.76	8.71	4.57	4.14
15.50	8.53	6.97	28.48	12.76	15.72	8.73	4.69	4.04
15.48	8.47	7.02	28.55	12.93	15.62	8.75	4.69	4.07
15.45	8.50	6.95	28.64	13.19	15.45	8.79	4.77	4.02
15.39	8.56	6.83	28.82	13.07	15.75	8.83	4.74	4.09
15.32	8.45	6.88	29.17	13.33	15.84	8.89	4.71	4.18
15.31	8.43	6.88	29.30	13.40	15.91	8.92	4.84	4.08
15.27	8.42	6.85	29.40	13.51	15.89	8.95	4.79	4.16
15.25	8.46	6.79	29.43	13.45	15.98	8.97	4.87	4.09
15.22	8.44	6.79	29.50	13.48	16.02	8.99	4.89	4.10

表8 歷年年齡組別勞動力參與率

單位：%

年 月 別 Year & month	總計 Total	男 Male	女 Female	1 5 ~ 2 4 歲					
				合計 Total	男 Male	女 Female	1 5 ~ 1 9 歲 Years		
							小計 Total	男 Male	女 Female
6 7 年平均 Ave., 1978	58.76	77.96	39.13	53.53	56.79	50.78	44.72	43.64	45.83
6 8 年平均 Ave., 1979	58.73	77.95	39.23	53.11	55.96	50.74	44.13	42.80	45.47
6 9 年平均 Ave., 1980	58.26	77.11	39.25	51.84	53.87	50.20	41.57	40.15	42.99
7 0 年平均 Ave., 1981	57.82	76.78	38.76	50.94	52.53	49.65	39.86	38.47	41.25
7 1 年平均 Ave., 1982	57.93	76.47	39.30	50.25	51.73	49.05	38.29	37.21	39.38
7 2 年平均 Ave., 1983	59.26	76.36	42.12	50.75	51.49	50.15	37.66	36.17	39.16
7 3 年平均 Ave., 1984	59.72	76.11	43.30	50.25	50.54	50.02	35.74	34.67	36.82
7 4 年平均 Ave., 1985	59.49	75.47	43.46	49.05	48.90	49.16	33.93	32.52	35.36
7 5 年平均 Ave., 1986	60.37	75.15	45.51	49.57	48.52	50.44	33.53	31.92	35.16
7 6 年平均 Ave., 1987	60.93	75.24	46.54	49.31	47.98	50.41	32.09	31.11	33.08
7 7 年平均 Ave., 1988	60.21	74.83	45.56	47.10	45.43	48.47	28.98	28.01	29.94
7 8 年平均 Ave., 1989	60.12	74.84	45.35	46.29	44.69	47.61	27.62	26.85	28.39
7 9 年平均 Ave., 1990	59.24	73.96	44.50	43.93	42.19	45.36	24.68	24.12	25.24
8 0 年平均 Ave., 1991	59.11	73.80	44.39	42.63	41.05	43.93	22.86	22.28	23.45
8 1 年平均 Ave., 1992	59.34	73.78	44.83	41.55	40.83	42.15	21.20	21.07	21.32
8 2 年平均 Ave., 1993	58.82	72.67	44.89	39.65	38.46	40.68	19.44	19.30	19.59
8 3 年平均 Ave., 1994	58.96	72.44	45.40	39.78	38.84	40.60	20.21	20.98	19.43
8 4 年平均 Ave., 1995	58.71	72.03	45.34	38.46	37.93	38.93	19.46	20.40	18.50
8 5 年平均 Ave., 1996	58.44	71.13	45.76	37.40	36.44	38.25	18.71	19.40	18.00
8 6 年平均 Ave., 1997	58.33	71.09	45.64	36.88	36.07	37.59	17.94	18.69	17.18
8 7 年平均 Ave., 1998	58.04	70.58	45.60	35.96	34.76	37.01	16.13	16.82	15.44
8 8 年平均 Ave., 1999	57.93	69.93	46.03	36.56	35.29	37.69	16.09	17.13	15.03
8 9 年平均 Ave., 2000	57.68	69.42	46.02	36.28	35.28	37.18	15.14	16.24	14.00
9 0 年平均 Ave., 2001	57.23	68.47	46.10	35.47	33.56	37.21	13.73	14.19	13.24
9 1 年平均 Ave., 2002	57.34	68.22	46.59	35.29	32.75	37.59	13.03	13.42	12.62
9 2 年平均 Ave., 2003	57.34	67.69	47.14	33.91	30.79	36.76	11.71	11.77	11.65
9 3 年平均 Ave., 2004	57.66	67.78	47.71	33.52	30.77	36.05	11.00	11.51	10.47
9 4 年平均 Ave., 2005	57.78	67.62	48.12	32.61	29.65	35.35	10.46	11.04	9.85
9 5 年平均 Ave., 2006	57.92	67.35	48.68	31.48	28.46	34.35	9.77	9.95	9.58
9 6 年平均 Ave., 2007	58.25	67.24	49.44	31.10	28.13	33.96	9.80	9.80	9.81
9 7 年平均 Ave., 2008	58.28	67.09	49.67	30.17	27.81	32.47	9.74	10.07	9.39
9 8 年平均 Ave., 2009	57.90	66.40	49.62	28.62	25.72	31.48	8.84	8.50	9.20
9 9 年平均 Ave., 2010	58.07	66.51	49.89	28.78	26.46	31.06	8.93	9.09	8.76
1 0 0 年平均 Ave., 2011	58.17	66.67	49.97	28.56	26.43	30.70	8.69	8.92	8.44
1 0 1 年平均 Ave., 2012	58.35	66.83	50.19	29.08	26.94	31.23	8.45	8.72	8.15
1 0 2 年平均 Ave., 2013	58.43	66.74	50.46	29.58	28.32	30.83	8.11	8.42	7.77
1 0 3 年平均 Ave., 2014	58.54	66.78	50.64	29.36	29.04	29.70	7.98	8.92	6.97
1 0 4 年平均 Ave., 2015	58.65	66.91	50.74	30.24	30.36	30.12	8.35	9.64	6.96
1 0 5 年平均 Ave., 2016	58.75	67.05	50.80	31.37	32.64	30.07	8.60	10.20	6.87
1 0 6 年平均 Ave., 2017	58.83	67.13	50.92	32.68	33.23	32.11	8.79	9.95	7.55
1 0 7 年平均 Ave., 2018	58.99	67.24	51.14	34.34	34.76	33.92	9.30	11.03	7.41
1 0 8 年平均 Ave., 2019	59.17	67.34	51.39	36.09	37.25	34.87	9.80	11.81	7.62
1 月 Jan.	59.09	67.30	51.28	35.32	36.28	34.32	9.53	11.18	7.75
2 月 Feb.	59.07	67.26	51.27	35.24	35.74	34.71	9.49	10.73	8.15
3 月 Mar.	59.06	67.25	51.27	35.26	35.88	34.61	9.46	12.35	6.32
4 月 Apr.	59.06	67.26	51.27	35.30	36.24	34.32	9.41	12.16	6.41
5 月 May	59.07	67.26	51.27	35.41	37.36	33.35	9.53	12.70	6.08
6 月 June	59.12	67.30	51.32	35.82	38.19	33.33	9.73	11.70	7.59
7 月 July	59.28	67.41	51.54	36.54	36.64	36.45	10.15	11.25	8.96
8 月 Aug.	59.38	67.51	51.64	37.18	37.15	37.22	10.46	12.36	8.40
9 月 Sept.	59.22	67.39	51.44	36.78	36.96	36.59	10.15	11.99	8.15
1 0 月 Oct.	59.24	67.40	51.46	36.86	39.46	34.11	10.06	12.23	7.70
1 1 月 Nov.	59.25	67.38	51.50	36.83	38.96	34.59	9.96	11.50	8.29
1 2 月 Dec.	59.22	67.34	51.47	36.64	38.25	34.95	9.69	11.52	7.72
1 0 9 年平均 Ave., 2020	59.14	67.24	51.41	36.53	38.00	34.98	9.36	10.50	8.12
1 月 Jan.	59.21	67.36	51.44	36.60	38.37	34.74	9.64	10.81	8.38
2 月 Feb.	59.16	67.30	51.40	36.39	37.82	34.88	9.50	11.02	7.86
3 月 Mar.	59.11	67.27	51.34	36.15	37.34	34.90	9.27	11.32	7.06
4 月 Apr.	59.06	67.18	51.33	35.93	37.24	34.55	9.24	10.96	7.37
5 月 May	59.06	67.17	51.34	35.88	37.49	34.18	9.06	10.70	7.27
6 月 June	59.07	67.19	51.33	36.03	38.05	33.90	9.10	9.11	9.09
7 月 July	59.20	67.33	51.44	36.66	38.01	35.23	9.46	10.81	8.00
8 月 Aug.	59.23	67.34	51.51	36.90	37.92	35.82	9.51	10.94	7.97
9 月 Sept.	59.12	67.20	51.41	36.82	37.93	35.64	9.39	10.32	8.38
1 0 月 Oct.	59.13	67.20	51.44	36.95	38.51	35.30	9.40	9.60	9.18
1 1 月 Nov.	59.15	67.21	51.48	37.05	38.80	35.21	9.36	10.24	8.41
1 2 月 Dec.	59.14	67.21	51.46	37.06	38.59	35.44	9.35	10.04	8.60



TABLE 8. LABOR FORCE PARTICIPATION RATES BY AGE, 1978 TO DATE

Unit : %

Years			2 5 ~ 4 4 歲								
2 0 ~ 2 4 歲			合計	男	女	2 5 ~ 2 9 歲			3 0 ~ 3 4 歲		
小計	男	女				小計	男	女	小計	男	女
Total	Male	Female	Total	Male	Female	Total	Male	Female	Total	Male	Female
65.16	78.83	56.13	69.54	97.39	40.90	68.39	95.83	40.64	69.48	98.22	39.64
64.98	78.39	56.44	69.69	97.55	41.05	68.36	96.03	40.35	69.26	98.14	39.26
65.30	77.52	57.81	69.93	97.52	41.62	68.96	96.12	41.57	68.75	98.15	39.71
65.23	76.52	58.34	69.74	97.54	41.27	68.80	96.24	41.20	68.62	98.13	39.56
65.31	75.90	58.82	70.37	97.32	42.81	69.34	95.71	42.89	70.03	98.09	41.08
66.63	75.90	60.92	72.47	97.11	47.34	70.93	95.32	46.45	72.79	97.99	46.92
67.55	75.30	62.74	73.66	97.18	49.68	72.25	95.44	48.99	73.64	98.11	48.59
66.90	74.13	62.37	74.01	96.91	50.62	72.66	94.87	50.44	73.85	97.93	49.19
68.27	73.51	64.93	75.55	96.74	53.91	74.19	94.45	53.88	75.30	97.82	52.22
69.21	72.86	66.84	76.61	96.74	56.07	75.36	94.41	56.30	76.58	97.66	55.01
68.31	71.71	66.14	76.44	96.86	55.59	75.67	94.50	56.77	76.23	97.93	54.02
67.83	70.88	65.85	76.51	96.77	55.84	76.39	94.23	58.49	76.00	97.85	53.62
65.73	67.95	64.26	76.19	96.53	55.43	76.32	93.75	58.79	75.67	97.49	53.34
65.42	68.09	63.63	76.53	96.57	56.06	76.95	93.87	59.93	75.68	97.44	53.37
65.13	68.80	62.59	77.39	96.61	57.71	77.88	93.88	61.76	76.67	97.59	55.17
63.69	65.94	62.08	77.68	96.28	58.74	77.92	93.16	62.66	77.07	97.26	56.40
63.88	65.06	63.02	78.15	96.12	59.87	78.38	92.92	63.87	77.68	97.14	57.75
62.95	64.83	61.57	78.21	95.83	60.35	78.93	92.75	65.18	77.76	96.79	58.33
61.68	62.87	60.82	78.60	95.41	61.60	79.47	92.59	66.46	78.30	96.21	60.04
60.91	62.40	59.84	78.80	95.38	62.04	79.81	92.53	67.18	78.59	96.41	60.45
60.48	61.27	59.92	79.17	95.18	62.98	80.51	92.44	68.65	79.27	96.32	61.91
60.13	59.82	60.36	79.36	94.81	63.72	81.01	92.17	69.89	79.35	95.78	62.58
59.41	59.43	59.39	79.60	94.54	64.52	81.22	91.49	71.00	80.08	95.72	64.20
58.11	56.90	59.08	79.71	94.09	65.31	80.98	90.93	71.24	80.37	95.06	65.53
57.22	54.70	59.23	79.97	93.57	66.33	81.34	90.12	72.74	80.86	94.90	66.75
54.83	51.33	57.64	80.34	93.12	67.55	81.51	89.31	73.86	81.45	94.82	68.09
54.44	51.01	57.26	81.25	93.30	69.25	82.67	89.44	76.06	82.14	94.85	69.51
53.33	49.36	56.62	81.87	93.19	70.62	83.38	89.18	77.71	82.91	94.60	71.35
52.61	48.68	55.96	82.98	93.34	72.75	84.53	89.34	79.85	84.08	94.71	73.66
52.88	48.86	56.38	83.41	92.99	73.98	84.68	88.68	80.79	84.37	94.14	74.80
51.66	48.10	54.85	83.81	92.94	74.83	85.02	88.32	81.82	84.75	94.19	75.50
49.64	45.34	53.57	84.19	92.98	75.58	85.82	89.35	82.39	85.18	94.11	76.46
50.26	46.56	53.68	84.72	93.15	76.51	86.88	90.17	83.69	85.18	93.90	76.71
50.27	46.92	53.39	85.56	93.89	77.53	89.39	92.01	86.91	85.89	94.59	77.50
51.65	48.34	54.73	86.33	94.60	78.38	91.87	94.66	89.22	86.40	95.05	78.08
52.73	51.45	53.92	86.64	94.49	79.09	92.50	94.77	90.30	86.71	94.60	79.13
51.35	50.96	51.72	86.85	94.61	79.37	91.67	94.58	88.84	88.19	96.07	80.62
52.15	52.23	52.07	87.40	94.75	80.31	92.49	94.81	90.19	89.38	96.76	82.28
53.53	55.64	51.49	87.82	94.85	81.01	92.23	94.08	90.38	90.16	97.48	83.11
54.62	55.70	53.57	88.26	95.50	81.24	92.43	95.12	89.73	91.07	98.21	84.15
56.43	56.52	56.34	88.85	95.93	81.99	93.39	94.96	91.82	91.93	98.34	85.64
58.84	59.95	57.71	89.50	95.97	83.19	93.98	95.27	92.70	92.81	98.03	87.59
58.03	59.13	56.92	89.18	95.29	83.24	94.51	94.20	94.83	91.71	97.09	86.37
57.86	58.41	57.30	89.24	95.86	82.81	94.43	96.19	92.68	91.86	97.94	85.81
57.81	57.19	58.44	89.32	96.32	82.52	94.12	97.09	91.17	92.28	97.99	86.60
57.89	57.96	57.81	89.39	95.83	83.13	94.31	96.30	92.32	92.28	96.21	88.39
57.86	59.47	56.23	89.39	96.43	82.56	94.33	96.82	91.86	92.31	97.51	87.13
58.38	61.84	54.86	89.41	95.75	83.25	94.11	94.88	93.34	92.64	98.20	87.11
59.24	59.19	59.29	89.67	97.01	82.53	93.91	95.27	92.56	93.45	98.65	88.24
60.14	59.10	61.22	89.72	95.89	83.70	94.14	95.77	92.51	93.24	97.66	88.81
59.62	59.00	60.26	89.65	96.55	82.91	93.76	95.66	91.84	93.51	99.27	87.72
59.81	63.43	56.10	89.69	95.86	83.66	93.55	95.10	91.98	93.64	98.75	88.49
59.80	63.04	56.48	89.69	95.33	84.17	93.44	92.70	94.19	93.52	98.26	88.75
59.66	61.67	57.60	89.63	95.52	83.86	93.22	93.30	93.13	93.36	98.84	87.83
59.01	61.28	56.66	89.52	95.83	83.31	92.59	94.65	90.47	92.69	98.12	87.16
59.53	62.34	56.62	89.63	95.76	83.63	93.14	94.95	91.31	93.33	99.10	87.52
59.15	61.02	57.22	89.67	95.95	83.50	93.05	94.80	91.28	93.27	99.33	87.14
58.81	59.79	57.80	89.59	95.75	83.55	93.12	94.94	91.28	92.92	98.65	87.10
58.31	59.77	56.80	89.56	95.60	83.60	92.60	95.26	89.87	92.81	97.86	87.67
58.28	60.35	56.14	89.57	95.87	83.38	92.52	94.58	90.42	92.73	97.86	87.50
58.46	62.75	54.05	89.55	95.84	83.36	92.46	94.26	90.62	92.68	97.73	87.53
59.21	61.10	57.26	89.58	96.29	82.96	92.21	94.89	89.46	92.97	98.18	87.67
59.44	60.65	58.19	89.51	95.99	83.11	92.33	94.50	90.09	92.83	98.36	87.18
59.21	61.01	57.36	89.41	95.93	82.99	92.36	94.54	90.12	92.50	98.33	86.55
59.25	62.46	55.93	89.37	95.79	83.03	92.47	94.79	90.08	92.23	97.34	86.99
59.29	62.27	56.21	89.38	95.60	83.23	92.42	94.02	90.79	92.12	97.03	87.07
59.16	61.87	56.35	89.38	95.55	83.31	92.34	94.28	90.37	91.87	97.60	85.99

表8 歷年年齡組別勞動力參與率(續)

單位：%

年 月 別 Year & month	2 5 ~ 4 4 歲 Years						4 5 ~ 6 4 歲						
	3 5 ~ 3 9 歲 Years			4 0 ~ 4 4 歲 Years			合計 Total	男 Male	女 Female	4 5 ~ 4 9 歲 Years			
	小計 Total	男 Male	女 Female	小計 Total	男 Male	女 Female				小計 Total	男 Male	女 Female	
6 7 年平均 Ave., 1978	70.60	98.38	41.87	70.53	98.17	41.72	61.01	86.43	27.07	69.21	95.94	36.44	
6 8 年平均 Ave., 1979	71.77	98.91	43.55	70.42	98.19	41.72	61.24	86.32	28.03	69.66	96.88	37.69	
6 9 年平均 Ave., 1980	72.13	98.56	42.97	70.86	98.26	42.72	60.55	84.94	28.62	69.62	96.66	39.14	
7 0 年平均 Ave., 1981	72.10	98.50	42.72	70.62	98.18	42.34	60.05	84.67	28.46	68.92	96.86	38.86	
7 1 年平均 Ave., 1982	71.92	98.20	44.55	71.37	98.31	43.61	59.78	83.80	29.23	68.90	96.31	39.91	
7 2 年平均 Ave., 1983	74.07	98.18	49.06	73.34	98.03	48.03	60.52	83.07	32.24	69.86	95.94	42.90	
7 3 年平均 Ave., 1984	75.03	98.08	51.18	74.99	97.99	51.35	60.98	82.87	33.99	70.94	96.14	45.18	
7 4 年平均 Ave., 1985	75.54	98.06	52.15	75.18	97.73	51.80	60.55	81.98	34.51	71.12	95.86	45.98	
7 5 年平均 Ave., 1986	77.33	97.96	55.98	76.44	97.68	54.38	60.61	81.04	36.20	72.51	95.96	48.68	
7 6 年平均 Ave., 1987	78.09	98.16	57.35	77.07	97.66	55.71	61.18	81.65	37.10	73.05	96.29	49.39	
7 7 年平均 Ave., 1988	77.59	98.12	56.39	76.59	97.66	54.86	60.87	81.92	36.48	72.94	96.55	48.85	
7 8 年平均 Ave., 1989	77.13	98.12	55.58	76.66	97.57	55.06	60.64	82.13	36.08	72.73	96.29	48.56	
7 9 年平均 Ave., 1990	76.60	97.95	54.68	76.21	97.71	54.02	59.65	81.08	35.62	72.33	96.03	47.93	
8 0 年平均 Ave., 1991	76.86	97.78	55.38	76.71	97.78	54.94	59.74	81.80	35.54	71.96	96.24	47.05	
8 1 年平均 Ave., 1992	78.10	97.83	57.80	76.78	97.50	55.37	60.24	82.39	36.34	72.89	96.19	48.93	
8 2 年平均 Ave., 1993	78.36	97.71	58.56	77.36	97.26	56.92	60.09	82.17	36.63	72.91	95.71	49.41	
8 3 年平均 Ave., 1994	78.29	97.40	58.78	78.27	97.14	58.91	60.24	82.37	37.12	73.48	95.70	50.61	
8 4 年平均 Ave., 1995	78.27	97.18	59.07	77.86	96.64	58.67	60.83	82.96	38.11	73.98	95.43	51.96	
8 5 年平均 Ave., 1996	78.57	96.72	60.18	78.03	96.08	59.62	60.87	82.44	39.04	74.20	94.47	53.45	
8 6 年平均 Ave., 1997	78.57	96.33	60.54	78.22	96.14	60.00	61.20	83.01	39.34	74.07	94.37	53.31	
8 7 年平均 Ave., 1998	78.84	96.26	61.09	78.05	95.53	60.33	60.81	82.80	38.91	73.61	94.03	52.83	
8 8 年平均 Ave., 1999	79.24	95.89	62.28	77.87	95.21	60.33	60.35	81.09	39.70	73.64	92.65	54.33	
8 9 年平均 Ave., 2000	79.15	95.80	62.21	78.04	94.91	60.98	59.80	80.12	39.62	73.43	92.48	54.13	
9 0 年平均 Ave., 2001	79.85	95.62	63.90	77.71	94.45	60.80	59.13	78.93	39.47	73.43	91.76	54.90	
9 1 年平均 Ave., 2002	79.88	95.31	64.28	77.86	93.76	61.77	59.04	78.35	39.91	72.73	90.59	54.73	
9 2 年平均 Ave., 2003	80.53	94.92	66.01	77.97	93.34	62.42	59.58	78.05	41.31	73.67	91.02	56.23	
9 3 年平均 Ave., 2004	81.39	95.18	67.52	78.91	93.73	63.93	59.96	78.10	42.03	74.32	90.97	57.64	
9 4 年平均 Ave., 2005	81.94	95.22	68.64	79.34	93.91	64.64	60.24	78.12	42.59	75.28	91.50	59.09	
9 5 年平均 Ave., 2006	82.86	95.39	70.42	80.51	94.16	66.81	60.01	77.61	42.68	75.20	91.08	59.36	
9 6 年平均 Ave., 2007	83.17	95.32	71.18	81.42	94.03	68.79	60.55	77.25	44.13	75.57	90.80	60.39	
9 7 年平均 Ave., 2008	83.86	95.52	72.39	81.56	93.96	69.14	60.83	76.89	45.08	76.18	90.69	61.72	
9 8 年平均 Ave., 2009	84.24	95.39	73.35	81.45	93.20	69.72	60.25	75.65	45.17	76.62	90.41	62.89	
9 9 年平均 Ave., 2010	84.56	95.23	74.25	82.22	93.37	71.17	60.31	75.36	45.61	77.20	90.53	63.97	
1 0 0 年平均 Ave., 2011	84.13	94.76	73.94	82.92	94.07	71.97	60.36	75.54	45.59	77.84	91.22	64.63	
1 0 1 年平均 Ave., 2012	83.96	94.36	74.00	83.60	94.28	73.17	60.48	75.39	46.01	78.70	91.49	66.09	
1 0 2 年平均 Ave., 2013	84.10	94.05	74.59	84.02	94.55	73.82	60.73	74.82	47.08	79.56	91.32	68.00	
1 0 3 年平均 Ave., 2014	83.77	93.43	74.54	84.48	94.32	75.02	61.65	75.06	48.69	80.21	91.00	69.63	
1 0 4 年平均 Ave., 2015	83.87	93.01	75.12	84.86	94.49	75.62	61.89	75.32	48.96	80.92	91.74	70.36	
1 0 5 年平均 Ave., 2016	84.71	93.63	76.19	85.16	94.23	76.47	62.42	75.48	49.88	81.68	91.70	71.93	
1 0 6 年平均 Ave., 2017	85.85	95.27	76.86	84.77	93.54	76.39	62.82	75.63	50.57	82.66	92.14	73.51	
1 0 7 年平均 Ave., 2018	87.10	96.46	78.16	84.34	94.06	75.08	63.21	76.24	50.77	83.96	94.31	74.04	
1 0 8 年平均 Ave., 2019	89.16	97.69	81.00	83.55	93.04	74.50	63.49	76.46	51.13	84.71	95.07	74.83	
1 月 Jan.	88.23	96.81	80.07	83.75	93.03	74.90	63.42	77.24	50.26	84.72	95.49	74.45	
2 月 Feb.	88.41	96.77	80.43	83.74	92.83	75.11	63.46	76.80	50.77	84.77	95.53	74.53	
3 月 Mar.	88.68	97.43	80.30	83.68	93.10	74.71	63.55	76.62	51.10	84.99	95.52	74.94	
4 月 Apr.	88.84	97.85	80.26	83.61	93.06	74.61	63.48	77.13	50.47	84.92	96.19	74.14	
5 月 May	89.00	98.08	80.36	83.43	93.49	73.85	63.51	76.26	51.36	84.98	94.92	75.47	
6 月 June	89.24	97.47	81.40	83.18	92.63	74.13	63.50	76.16	51.42	85.01	94.99	75.48	
7 月 July	89.47	96.48	82.79	83.38	97.57	69.88	63.48	75.96	51.59	84.84	98.66	71.68	
8 月 Aug.	89.59	99.15	80.47	83.44	91.20	76.05	63.50	77.07	50.60	84.65	95.28	74.54	
9 月 Sept.	89.58	99.30	80.27	83.33	92.22	74.86	63.36	76.03	51.31	84.46	94.42	74.97	
1 0 月 Oct.	89.76	97.75	82.12	83.38	92.17	74.99	63.45	75.58	51.93	84.48	92.92	76.45	
1 1 月 Nov.	89.60	97.77	81.79	83.74	92.62	75.28	63.53	76.23	51.45	84.30	93.11	75.91	
1 2 月 Dec.	89.50	97.50	81.85	83.94	92.64	75.63	63.57	76.46	51.31	84.38	93.78	75.39	
1 0 9 年平均 Ave., 2020	89.56	97.46	81.98	84.58	93.33	76.23	64.00	76.29	52.33	84.12	93.06	75.63	
1 月 Jan.	89.52	97.38	81.97	84.02	92.05	76.37	63.67	76.34	51.62	84.36	93.19	75.93	
2 月 Feb.	89.64	96.77	82.78	84.15	93.29	75.48	63.67	76.26	51.69	84.29	92.89	76.10	
3 月 Mar.	89.62	96.82	82.72	84.14	92.97	75.76	63.81	76.61	51.66	84.22	92.66	76.19	
4 月 Apr.	89.64	97.45	82.14	84.49	92.20	77.14	63.84	76.47	51.87	83.91	93.02	75.28	
5 月 May	89.62	98.15	81.44	84.72	93.06	76.76	63.94	75.98	52.52	84.17	93.60	75.25	
6 月 June	89.47	98.03	81.26	84.89	93.47	76.70	63.99	76.06	52.53	84.01	93.10	75.38	
7 月 July	89.75	98.27	81.57	84.68	93.99	75.81	64.10	76.57	52.26	83.96	93.66	74.72	
8 月 Aug.	89.60	97.37	82.11	84.62	93.94	75.72	64.18	76.58	52.43	83.98	93.60	74.85	
9 月 Sept.	89.50	96.57	82.70	84.63	94.48	75.22	64.07	75.84	52.90	83.90	92.70	75.57	
1 0 月 Oct.	89.35	97.31	81.70	84.76	93.90	76.04	64.20	75.82	53.19	84.14	92.76	75.96	
1 1 月 Nov.	89.46	98.13	81.13	84.80	93.32	76.68	64.20	76.22	52.80	84.16	92.79	75.95	
1 2 月 Dec.	89.58	97.25	82.22	84.98	93.31	77.05	64.27	76.69	52.48	84.34	92.71	76.39	

TABLE 8. LABOR FORCE PARTICIPATION RATES BY AGE, 1978 TO DATE (Cont.)

Unit : %

Years									6 5 歲及以上 Years & over		
5 0 ~ 5 4 歲 Years			5 5 ~ 5 9 歲 Years			6 0 ~ 6 4 歲 Years			合計	男	女
小計 Total	男 Male	女 Female	小計 Total	男 Male	女 Female	小計 Total	男 Male	女 Female	Total	Male	Female
65.36	90.57	28.87	56.81	82.07	21.53	43.53	67.23	12.98	9.48	16.82	2.47
66.01	91.19	29.70	57.46	82.01	22.87	42.51	64.97	13.19	9.26	16.74	2.00
66.02	90.87	30.70	56.30	79.74	22.86	40.83	62.35	12.40	8.48	15.27	1.78
65.70	90.96	31.09	56.48	80.00	22.73	40.76	62.21	12.19	8.55	15.24	1.86
65.22	90.50	31.70	56.99	79.89	23.75	40.35	60.76	12.85	8.48	14.88	2.01
65.68	89.81	35.07	58.31	79.82	26.84	41.29	60.18	15.61	9.11	15.35	2.70
66.32	90.39	37.37	58.82	79.80	28.28	41.33	59.53	16.48	9.07	15.04	2.80
65.98	90.19	38.44	58.09	79.00	28.07	41.07	58.36	17.01	9.74	15.72	3.36
65.96	90.12	39.69	57.98	78.12	30.04	40.17	56.14	17.59	10.53	16.66	3.89
66.12	90.41	40.54	58.50	79.11	30.94	41.82	57.66	19.32	10.59	16.70	3.88
65.62	91.06	39.47	58.49	80.18	30.90	41.68	57.50	19.05	9.64	15.21	3.43
65.54	91.71	39.03	58.07	80.68	30.71	41.98	58.11	18.95	10.34	16.03	3.92
65.04	90.87	39.16	56.43	79.73	29.95	40.90	56.38	19.06	9.77	14.80	4.02
65.64	91.23	39.97	56.29	80.92	29.94	41.84	57.87	20.04	9.93	14.92	4.12
65.98	91.63	40.19	56.72	81.77	30.92	41.97	58.50	20.34	9.69	14.48	4.07
65.80	91.00	40.46	56.06	81.15	30.81	41.61	58.25	20.88	9.83	14.72	4.00
66.11	90.62	41.41	55.52	80.75	30.44	40.61	58.04	20.14	9.68	14.38	4.04
65.79	90.12	41.30	55.75	80.86	31.13	41.06	59.13	21.09	9.79	14.39	4.24
65.30	88.68	41.78	55.18	80.09	30.89	39.79	57.81	21.03	8.95	13.05	3.98
65.09	88.57	41.48	54.75	79.21	30.89	40.10	59.31	20.99	8.76	12.87	3.86
65.49	89.08	41.77	53.52	77.92	29.72	38.25	57.89	19.26	8.51	12.45	3.89
64.25	86.82	41.60	52.31	74.91	30.13	37.24	56.27	19.01	7.92	11.49	3.84
63.91	85.56	42.14	50.54	72.59	28.84	35.68	53.92	18.42	7.71	11.25	3.73
62.33	83.37	41.14	49.22	71.12	27.71	34.15	52.01	17.30	7.39	10.91	3.52
62.78	82.86	42.60	49.13	70.78	27.88	33.89	51.66	17.17	7.79	11.54	3.78
63.59	83.07	44.09	48.53	68.80	28.59	34.03	50.24	18.76	7.78	11.38	4.01
64.31	83.65	45.00	48.63	68.49	29.10	33.49	49.88	17.97	7.42	10.83	3.93
64.51	83.72	45.39	48.76	68.75	29.13	32.49	48.00	17.78	7.27	10.66	3.86
64.85	83.44	46.39	48.15	68.03	28.70	31.60	46.87	17.13	7.58	11.18	4.04
65.57	83.25	48.09	49.64	68.15	31.58	32.04	46.32	18.48	8.13	11.95	4.45
65.94	82.69	49.44	50.60	68.64	33.06	31.86	45.87	18.56	8.10	11.74	4.64
65.43	81.57	49.56	49.95	66.90	33.51	31.75	45.79	18.38	8.05	11.95	4.40
65.93	81.67	50.49	50.67	67.59	34.33	32.20	45.73	19.32	8.09	12.07	4.43
67.14	82.74	51.85	51.66	68.62	35.31	32.01	46.37	18.38	7.93	12.00	4.23
67.73	82.89	52.89	52.52	69.32	36.36	32.56	47.24	18.67	8.10	12.46	4.20
68.27	82.30	54.53	53.21	68.64	38.40	33.42	48.57	19.09	8.34	12.82	4.38
69.63	83.46	56.11	54.41	69.43	40.04	35.61	49.40	22.60	8.68	13.31	4.63
70.34	83.85	57.15	55.08	70.62	40.21	35.77	49.27	23.08	8.78	13.58	4.64
71.44	84.23	59.00	55.67	70.60	41.40	36.35	50.70	22.90	8.61	13.66	4.28
72.47	84.93	60.37	55.66	71.37	40.67	36.65	49.95	24.20	8.58	13.87	4.07
73.54	86.43	61.04	55.63	70.62	41.35	36.70	50.28	23.98	8.43	13.15	4.43
74.43	87.87	61.46	56.08	70.41	42.43	36.70	50.15	24.12	8.32	12.85	4.50
73.96	88.37	59.98	55.84	71.97	40.51	36.66	50.17	24.07	8.34	12.55	4.79
74.14	87.97	60.75	55.91	69.76	42.74	36.64	51.31	22.91	8.33	12.80	4.55
74.35	87.51	61.65	55.94	70.06	42.48	36.63	50.85	23.34	8.30	12.40	4.84
74.29	88.34	60.69	55.98	73.74	39.06	36.53	47.34	26.41	8.34	12.05	5.21
74.44	88.07	61.23	56.00	69.93	42.72	36.48	49.56	24.24	8.30	11.71	5.43
74.44	87.03	62.26	55.89	68.99	43.41	36.61	51.44	22.72	8.30	12.91	4.41
74.59	85.56	64.00	56.03	68.15	44.46	36.58	49.44	24.47	8.25	12.58	4.60
74.44	94.52	55.08	56.22	68.11	44.90	36.79	47.82	26.46	8.29	12.89	4.42
74.44	87.32	62.03	56.09	70.42	42.45	36.68	49.90	24.29	8.22	13.11	4.11
74.58	86.94	62.71	56.16	70.36	42.66	36.83	50.10	24.43	8.24	13.70	3.64
74.75	86.24	63.71	56.41	71.99	41.58	36.96	51.71	23.16	8.40	13.97	3.71
74.78	86.60	63.40	56.44	71.42	42.18	37.05	52.18	22.89	8.50	13.44	4.35
75.19	87.12	63.74	57.55	71.43	44.31	37.70	51.87	24.50	8.78	13.82	4.55
74.89	87.29	62.99	56.56	71.16	42.63	37.23	51.87	23.56	8.54	13.43	4.43
74.84	85.66	64.43	56.70	73.20	40.97	37.26	51.47	23.97	8.62	13.52	4.50
75.16	86.48	64.28	57.01	73.55	41.29	37.38	52.02	23.70	8.63	13.69	4.40
75.32	87.79	63.35	57.24	71.26	43.88	37.45	52.13	23.79	8.63	13.82	4.27
75.36	87.76	63.43	57.27	70.17	44.96	37.48	50.62	25.28	8.63	14.18	3.98
75.26	87.97	63.01	57.46	69.84	45.65	37.71	51.52	24.91	8.68	13.91	4.28
75.49	87.76	63.70	57.59	70.38	45.37	37.84	52.76	24.00	8.70	12.72	5.33
75.47	87.86	63.58	57.96	71.26	45.28	37.90	51.93	24.85	8.82	13.48	4.92
75.16	86.96	63.85	58.01	70.60	45.99	37.91	51.66	25.09	8.89	14.57	4.13
75.14	86.70	64.05	58.31	71.06	46.15	37.92	51.15	25.62	8.90	14.59	4.13
75.16	86.21	64.54	58.18	72.26	44.73	38.01	52.00	25.06	9.12	14.15	4.91
75.04	86.94	63.62	58.31	72.44	44.80	38.24	53.31	24.16	9.12	13.70	5.29

表9 歷年教育程度別勞動力參與率

單位：％

年 月 別 Year & month	總計 Total	男 Male	女 Female	國 中 及 以 下					
				合計 Total	男 Male	女 Female	國小及以下 Primary school & below		
							小計 Total	男 Male	女 Female
6 7 年平均 Ave., 1978	58.76	77.96	39.13	59.36	83.86	37.13	57.25	85.06	34.73
6 8 年平均 Ave., 1979	58.73	77.95	39.23	59.17	83.74	37.05	56.57	84.40	34.19
6 9 年平均 Ave., 1980	58.26	77.11	39.25	58.43	82.82	36.67	55.47	82.98	33.61
7 0 年平均 Ave., 1981	57.82	76.78	38.76	57.61	81.99	35.85	54.54	82.23	32.64
7 1 年平均 Ave., 1982	57.93	76.47	39.30	57.60	81.68	36.09	54.24	81.19	32.90
7 2 年平均 Ave., 1983	59.26	76.36	42.12	58.93	81.36	38.92	55.58	80.38	36.03
7 3 年平均 Ave., 1984	59.72	76.11	43.30	59.17	80.61	40.06	55.87	79.47	37.42
7 4 年平均 Ave., 1985	59.49	75.47	43.46	58.80	79.78	40.04	55.22	78.19	37.24
7 5 年平均 Ave., 1986	60.37	75.15	45.51	59.43	79.00	41.81	55.63	76.81	39.00
7 6 年平均 Ave., 1987	60.93	75.24	46.54	59.72	79.04	42.29	55.69	76.40	39.53
7 7 年平均 Ave., 1988	60.21	74.83	45.56	58.46	78.35	40.61	54.09	75.35	37.71
7 8 年平均 Ave., 1989	60.12	74.84	45.35	57.96	77.88	40.07	53.33	74.60	36.97
7 9 年平均 Ave., 1990	59.24	73.96	44.50	56.69	76.86	38.71	51.86	73.02	35.85
8 0 年平均 Ave., 1991	59.11	73.80	44.39	56.22	76.40	38.12	51.04	72.20	35.15
8 1 年平均 Ave., 1992	59.34	73.78	44.83	56.13	75.91	38.33	50.60	70.87	35.45
8 2 年平均 Ave., 1993	58.82	72.67	44.89	55.11	74.65	37.63	49.24	68.90	34.73
8 3 年平均 Ave., 1994	58.96	72.44	45.40	54.80	73.96	37.56	48.28	67.33	34.22
8 4 年平均 Ave., 1995	58.71	72.03	45.34	54.04	73.03	36.88	47.10	65.73	33.39
8 5 年平均 Ave., 1996	58.44	71.13	45.76	52.69	71.04	36.24	45.45	63.01	32.65
8 6 年平均 Ave., 1997	58.33	71.09	45.64	51.98	70.02	35.82	44.60	61.69	32.06
8 7 年平均 Ave., 1998	58.04	70.58	45.60	51.05	69.06	34.84	42.74	59.41	30.53
8 8 年平均 Ave., 1999	57.93	69.93	46.03	50.26	67.71	34.62	41.07	56.94	29.65
8 9 年平均 Ave., 2000	57.68	69.42	46.02	49.42	66.73	33.94	39.58	54.94	28.65
9 0 年平均 Ave., 2001	57.23	68.47	46.10	48.51	65.70	33.14	37.92	53.30	27.09
9 1 年平均 Ave., 2002	57.34	68.22	46.59	47.96	64.95	32.77	37.07	52.18	26.63
9 2 年平均 Ave., 2003	57.34	67.69	47.14	47.24	63.47	32.64	36.14	50.18	26.40
9 3 年平均 Ave., 2004	57.66	67.78	47.71	46.39	62.38	31.96	34.82	48.59	25.26
9 4 年平均 Ave., 2005	57.78	67.62	48.12	45.53	61.43	31.24	33.52	47.01	24.23
9 5 年平均 Ave., 2006	57.92	67.35	48.68	44.34	59.72	30.53	31.90	44.61	23.14
9 6 年平均 Ave., 2007	58.25	67.24	49.44	43.88	59.01	30.34	30.88	42.83	22.68
9 7 年平均 Ave., 2008	58.28	67.09	49.67	42.87	57.85	29.46	29.71	41.46	21.68
9 8 年平均 Ave., 2009	57.90	66.40	49.62	41.67	56.22	28.61	28.23	39.63	20.44
9 9 年平均 Ave., 2010	58.07	66.51	49.89	41.62	56.00	28.67	27.89	39.21	20.17
1 0 0 年平均 Ave., 2011	58.17	66.67	49.97	41.18	55.99	27.62	27.40	39.07	19.39
1 0 1 年平均 Ave., 2012	58.35	66.83	50.19	41.25	55.95	27.34	27.36	38.84	19.22
1 0 2 年平均 Ave., 2013	58.43	66.74	50.46	41.50	55.64	27.51	27.23	38.19	19.09
1 0 3 年平均 Ave., 2014	58.54	66.78	50.64	40.57	54.38	26.20	25.79	36.14	17.74
1 0 4 年平均 Ave., 2015	58.65	66.91	50.74	40.17	53.85	25.22	25.36	35.88	16.80
1 0 5 年平均 Ave., 2016	58.75	67.05	50.80	40.37	54.20	25.43	25.31	35.86	16.75
1 0 6 年平均 Ave., 2017	58.83	67.13	50.92	40.57	54.79	26.69	25.07	36.05	16.81
1 0 7 年平均 Ave., 2018	58.99	67.24	51.14	40.93	54.86	26.73	24.88	35.61	16.54
1 0 8 年平均 Ave., 2019	59.17	67.34	51.39	40.87	53.99	25.60	24.32	34.15	15.68
1 月 Jan.	59.09	67.30	51.28	41.10	54.17	26.22	24.60	33.46	17.08
2 月 Feb.	59.07	67.26	51.27	40.97	54.12	25.79	24.63	34.30	16.34
3 月 Mar.	59.06	67.25	51.27	40.90	54.31	24.88	24.65	34.69	15.72
4 月 Apr.	59.06	67.26	51.27	40.79	53.76	25.06	24.67	34.49	15.83
5 月 May	59.07	67.26	51.27	40.56	53.61	24.87	24.63	35.05	15.29
6 月 June	59.12	67.30	51.32	40.70	53.49	25.42	24.53	34.89	15.31
7 月 July	59.28	67.41	51.54	41.11	53.94	25.85	24.54	34.02	16.14
8 月 Aug.	59.38	67.51	51.64	41.44	54.95	25.70	24.27	34.50	15.20
9 月 Sept.	59.22	67.39	51.44	41.04	54.28	25.75	23.95	33.70	15.39
1 0 月 Oct.	59.24	67.40	51.46	40.81	53.76	26.07	23.81	33.25	15.58
1 1 月 Nov.	59.25	67.38	51.50	40.68	53.89	25.86	23.79	33.99	14.88
1 2 月 Dec.	59.22	67.34	51.47	40.41	53.64	25.74	23.72	33.45	15.30
1 0 9 年平均 Ave., 2020	59.14	67.24	51.41	39.70	52.15	26.49	22.92	32.08	15.16
1 月 Jan.	59.21	67.36	51.44	40.19	52.78	26.35	23.55	32.43	15.93
2 月 Feb.	59.16	67.30	51.40	40.01	52.64	26.24	23.50	32.74	15.59
3 月 Mar.	59.11	67.27	51.34	39.77	52.37	26.11	23.48	33.37	15.08
4 月 Apr.	59.06	67.18	51.33	39.55	51.72	26.40	23.25	33.05	14.87
5 月 May	59.06	67.17	51.34	39.41	51.74	26.10	23.19	32.58	15.15
6 月 June	59.07	67.19	51.33	39.49	50.80	27.44	23.08	31.21	16.13
7 月 July	59.20	67.33	51.44	39.80	51.77	27.05	22.97	31.22	15.94
8 月 Aug.	59.23	67.34	51.51	40.01	52.76	26.71	22.60	31.25	15.29
9 月 Sept.	59.12	67.20	51.41	39.74	52.56	26.42	22.47	31.39	14.94
1 0 月 Oct.	59.13	67.20	51.44	39.61	52.40	26.36	22.34	32.08	14.19
1 1 月 Nov.	59.15	67.21	51.48	39.52	52.16	26.49	22.34	31.63	14.61
1 2 月 Dec.	59.14	67.21	51.46	39.31	52.16	26.16	22.22	31.90	14.19

註：9 9 年（含）以前，「大學」係含「研究所」者。

TABLE 9. LABOR FORCE PARTICIPATION RATES BY EDUCATIONAL ATTAINMENT, 1978 TO DATE

Unit : %

Junior high & below			高級中等（高中、高職） Senior high school (regular & vocational)			大專及以上 Junior college & above		
國中 Junior high			合計	男	女	合計	男	女
小計 Total	男 Male	女 Female	Total	Male	Female	Total	Male	Female
67.45	80.31	49.38	54.36	62.82	43.64	63.34	68.37	53.79
68.43	81.91	50.26	55.29	64.27	44.24	62.92	68.56	52.48
68.29	82.40	49.77	55.07	64.32	44.25	64.08	70.19	53.03
67.23	81.41	48.81	55.33	65.22	43.90	64.83	71.15	53.91
67.84	82.84	48.53	55.75	65.62	44.61	65.09	71.02	54.85
68.74	83.60	49.74	57.15	66.61	46.66	66.09	71.26	57.44
68.38	83.10	49.50	58.13	67.72	47.66	66.51	71.84	57.67
68.33	83.12	49.52	57.96	67.55	47.60	66.77	71.87	58.42
69.13	83.40	50.96	59.46	68.40	50.04	67.35	72.20	59.47
69.71	84.11	51.10	60.46	69.20	51.27	67.74	72.02	61.17
68.87	83.87	49.55	60.42	69.44	51.02	67.58	72.27	60.45
68.52	83.68	49.18	60.91	70.51	50.99	67.52	72.54	59.94
67.24	83.30	46.79	60.51	70.48	50.23	66.40	71.19	59.29
67.08	83.09	46.31	60.65	70.66	50.39	66.80	71.46	60.01
67.07	83.48	45.84	60.93	71.23	50.44	67.22	72.18	60.12
66.39	82.98	44.97	60.70	70.45	50.76	66.71	71.32	60.22
67.03	83.29	45.85	61.00	70.90	50.94	67.52	71.21	62.42
66.66	82.95	45.33	60.94	70.91	50.82	67.65	71.50	62.60
65.52	81.72	44.66	61.12	70.64	51.40	68.27	72.10	63.45
64.55	80.83	44.15	61.08	71.09	50.96	68.75	73.21	63.24
64.97	81.27	44.27	61.12	71.11	51.11	68.36	72.70	63.16
64.71	80.44	44.90	61.36	71.21	51.50	67.98	71.96	63.21
64.62	80.26	44.77	61.40	71.30	51.49	67.65	71.26	63.35
65.08	79.92	45.89	61.38	70.68	52.14	66.40	69.79	62.41
65.36	79.50	46.37	61.90	71.14	52.81	65.91	69.16	62.14
64.83	78.46	46.38	62.43	71.64	53.42	65.43	68.51	61.95
64.48	77.76	46.51	63.41	72.66	54.43	65.75	68.83	62.32
64.00	77.23	46.21	63.45	72.67	54.46	66.40	69.18	63.35
62.95	75.89	45.75	63.52	72.34	54.93	67.38	70.21	64.30
62.93	76.01	45.75	63.95	72.24	55.82	67.63	70.36	64.71
61.99	74.84	45.04	63.64	72.02	55.40	68.18	70.85	65.35
61.02	73.21	44.87	62.61	71.13	54.22	68.40	70.82	65.89
61.23	73.02	45.51	62.25	70.87	53.78	68.43	71.17	65.64
60.56	72.78	43.86	62.36	70.93	53.97	68.23	71.29	65.19
60.51	72.75	43.23	62.30	71.19	53.51	68.00	71.37	64.78
61.04	72.79	43.81	61.82	70.60	53.02	67.77	71.76	64.14
60.64	72.19	42.70	61.80	71.12	52.35	68.03	72.26	64.36
59.89	71.16	41.49	62.04	71.69	52.10	67.79	72.39	63.94
60.00	71.63	41.56	62.06	71.77	52.01	67.29	71.99	63.34
60.48	72.68	43.82	62.24	72.16	51.95	66.67	70.60	63.19
61.37	73.03	44.56	62.56	72.65	52.13	66.10	70.33	62.41
61.80	72.70	43.49	62.88	73.28	52.14	65.83	70.89	61.70
62.04	73.46	42.99	62.75	72.89	52.31	65.84	71.03	61.56
61.52	72.38	43.06	62.74	72.83	52.35	65.87	71.09	61.60
61.11	72.42	41.41	62.78	73.29	52.01	65.89	70.80	61.94
60.67	71.36	41.67	62.80	73.27	52.03	65.95	71.25	61.71
59.96	70.44	41.73	62.95	73.01	52.59	66.00	71.53	61.58
60.58	70.49	43.41	62.85	73.04	52.37	65.98	71.54	61.51
61.94	72.47	43.60	62.84	73.32	52.02	65.97	71.14	61.80
63.89	74.98	45.23	63.04	73.80	51.89	65.64	70.15	61.96
63.45	74.43	45.09	62.96	73.48	52.04	65.51	70.42	61.47
62.87	73.83	45.12	62.99	73.73	51.84	65.66	70.52	61.63
62.37	73.43	45.12	62.97	73.55	51.98	65.77	70.47	61.85
61.57	73.31	43.67	62.91	73.16	52.27	65.90	70.79	61.81
60.61	71.77	44.89	62.77	73.41	51.71	66.00	70.88	61.82
61.01	72.35	43.92	62.94	73.37	52.12	65.99	71.12	61.66
60.43	71.64	43.84	62.87	74.03	51.31	66.05	70.58	62.21
59.70	70.36	44.09	62.78	73.95	51.22	66.15	70.72	62.27
59.31	69.39	44.78	62.74	73.68	51.39	66.18	71.06	62.05
58.90	69.82	43.32	62.73	73.24	51.82	66.27	71.33	61.97
59.47	69.68	45.22	62.73	73.12	51.94	66.14	71.83	61.28
60.64	71.78	44.95	62.77	73.48	51.64	66.09	71.24	61.68
62.46	74.70	45.65	62.89	73.75	51.60	65.73	70.28	61.79
62.07	74.24	45.46	62.73	73.17	51.87	65.67	70.42	61.55
61.72	72.96	46.39	62.66	73.08	51.82	65.83	70.57	61.71
61.31	72.78	45.82	62.68	73.06	51.88	65.93	70.72	61.75
60.72	72.28	45.30	62.66	73.00	51.90	66.03	70.75	61.92

Note : Before 2011, data of "University" contain "Graduate school".

表9 歷年教育程度別勞動力參與率(續)

TABLE 9. LABOR FORCE PARTICIPATION RATES BY EDUCATIONAL ATTAINMENT, 1978 TO DATE (Cont.)

單位：%

Unit：%

年 月 別 Year & month	大 專 及 以 上 Junior college & above								
	專 科 Junior college			大 學 University			研 究 所 Graduate school		
	小計 Total	男 Male	女 Female	小計 Total	男 Male	女 Female	小計 Total	男 Male	女 Female
6 7年平均 Ave., 1978	67.46	72.78	58.91	59.65	64.83	48.14	-	-	-
6 8年平均 Ave., 1979	67.81	73.86	57.97	58.63	64.30	46.80	-	-	-
6 9年平均 Ave., 1980	68.50	74.90	58.44	59.96	66.20	47.00	-	-	-
7 0年平均 Ave., 1981	68.47	75.23	58.38	61.31	67.61	48.68	-	-	-
7 1年平均 Ave., 1982	68.77	75.26	59.10	61.42	67.23	49.72	-	-	-
7 2年平均 Ave., 1983	69.23	74.86	61.10	62.91	68.01	52.95	-	-	-
7 3年平均 Ave., 1984	70.08	75.85	61.64	62.86	68.12	52.88	-	-	-
7 4年平均 Ave., 1985	70.89	76.82	62.35	62.31	67.04	53.40	-	-	-
7 5年平均 Ave., 1986	71.40	77.27	62.85	62.99	67.20	55.28	-	-	-
7 6年平均 Ave., 1987	72.10	77.20	65.06	63.01	66.87	56.29	-	-	-
7 7年平均 Ave., 1988	71.40	76.63	64.21	63.35	67.84	55.70	-	-	-
7 8年平均 Ave., 1989	70.91	76.42	63.42	63.72	68.56	55.47	-	-	-
7 9年平均 Ave., 1990	70.06	75.85	62.27	62.24	66.32	55.47	-	-	-
8 0年平均 Ave., 1991	70.17	75.69	62.83	62.83	66.87	56.26	-	-	-
8 1年平均 Ave., 1992	71.50	77.66	63.34	62.12	66.10	55.87	-	-	-
8 2年平均 Ave., 1993	71.34	77.28	63.65	61.30	64.86	55.80	-	-	-
8 3年平均 Ave., 1994	72.30	77.26	66.02	61.84	64.58	57.65	-	-	-
8 4年平均 Ave., 1995	71.72	77.20	65.17	62.90	65.40	59.23	-	-	-
8 5年平均 Ave., 1996	72.51	78.16	66.01	63.27	65.55	60.07	-	-	-
8 6年平均 Ave., 1997	73.29	79.62	66.05	63.50	66.33	59.67	-	-	-
8 7年平均 Ave., 1998	72.61	78.71	65.83	63.52	66.34	58.83	-	-	-
8 8年平均 Ave., 1999	72.89	78.54	66.68	62.44	65.13	58.90	-	-	-
8 9年平均 Ave., 2000	73.29	78.67	67.40	61.44	63.74	58.42	-	-	-
9 0年平均 Ave., 2001	73.33	78.69	67.56	59.07	61.13	56.40	-	-	-
9 1年平均 Ave., 2002	74.24	79.35	68.83	57.79	60.03	54.94	-	-	-
9 2年平均 Ave., 2003	74.89	80.11	69.42	56.96	58.82	54.70	-	-	-
9 3年平均 Ave., 2004	75.81	81.12	70.32	57.47	59.37	55.22	-	-	-
9 4年平均 Ave., 2005	76.86	82.40	71.24	58.52	59.88	56.93	-	-	-
9 5年平均 Ave., 2006	77.67	83.63	71.69	60.25	61.50	58.79	-	-	-
9 6年平均 Ave., 2007	77.26	83.18	71.31	61.46	62.55	60.23	-	-	-
9 7年平均 Ave., 2008	77.47	83.19	71.78	62.63	63.83	61.32	-	-	-
9 8年平均 Ave., 2009	76.99	83.18	70.89	63.58	64.17	62.95	-	-	-
9 9年平均 Ave., 2010	76.87	83.36	70.54	63.91	64.87	62.91	-	-	-
1 0 0年平均 Ave., 2011	76.28	83.36	69.46	62.40	62.65	62.17	71.26	73.69	67.42
1 0 1年平均 Ave., 2012	75.51	82.50	68.81	62.65	63.53	61.89	71.24	73.72	67.76
1 0 2年平均 Ave., 2013	74.92	82.37	67.83	62.84	64.67	61.35	70.85	73.09	68.05
1 0 3年平均 Ave., 2014	74.52	82.13	67.25	63.32	65.42	61.70	72.35	74.41	70.06
1 0 4年平均 Ave., 2015	74.02	81.42	66.82	63.26	65.72	61.44	72.47	75.86	69.06
1 0 5年平均 Ave., 2016	74.04	81.51	66.65	62.83	65.53	60.83	71.14	74.49	67.87
1 0 6年平均 Ave., 2017	74.11	80.69	67.57	62.11	64.35	60.33	70.08	72.65	67.25
1 0 7年平均 Ave., 2018	74.32	80.19	68.43	61.42	64.28	59.22	68.97	72.31	65.36
1 0 8年平均 Ave., 2019	74.52	80.77	68.11	61.14	64.97	58.44	68.40	71.98	65.01
1 月 Jan.	74.50	80.47	68.42	61.08	65.20	58.13	68.52	72.60	64.58
2 月 Feb.	74.51	80.92	67.95	61.10	65.04	58.31	68.66	72.48	65.00
3 月 Mar.	74.53	81.13	67.78	61.13	64.49	58.79	68.62	71.87	65.60
4 月 Apr.	74.63	80.64	68.43	61.17	65.21	58.41	68.64	72.99	64.68
5 月 May	74.61	79.72	69.34	61.27	66.09	57.95	68.69	73.64	64.20
6 月 June	74.72	81.37	67.87	61.17	65.99	57.83	68.85	71.23	66.68
7 月 July	74.74	82.56	66.68	61.68	64.99	59.38	66.82	69.90	63.96
8 月 Aug.	74.48	80.73	68.05	61.00	63.85	58.98	67.94	71.45	64.64
9 月 Sept.	74.32	79.01	69.50	60.84	64.96	57.91	68.05	72.76	63.55
1 0 月 Oct.	74.44	80.67	68.02	60.96	64.75	58.22	68.39	71.21	65.69
1 1 月 Nov.	74.38	81.25	67.32	61.11	64.30	58.79	68.63	71.45	65.88
1 2 月 Dec.	74.41	80.72	67.94	61.23	64.92	58.53	69.01	72.33	65.74
1 0 9年平均 Ave., 2020	74.13	80.86	67.23	61.61	65.26	58.88	68.88	72.13	65.51
1 月 Jan.	74.48	80.77	68.03	61.31	65.89	57.95	69.11	71.24	66.99
2 月 Feb.	74.53	81.72	67.16	61.37	64.51	59.04	69.22	70.88	67.55
3 月 Mar.	74.54	81.54	67.37	61.49	64.41	59.33	69.40	72.36	66.40
4 月 Apr.	74.55	81.01	67.92	61.51	64.73	59.13	69.55	74.23	64.81
5 月 May	74.51	80.42	68.44	61.65	65.59	58.73	69.64	74.11	65.11
6 月 June	74.37	80.84	67.74	61.43	66.16	57.91	69.98	74.66	65.13
7 月 July	74.38	81.80	66.77	61.98	65.70	59.21	67.60	71.21	63.86
8 月 Aug.	73.81	80.45	67.02	61.55	65.13	58.83	68.06	70.08	65.93
9 月 Sept.	73.72	80.29	66.99	61.48	64.94	58.84	68.16	71.82	64.27
1 0 月 Oct.	73.61	80.27	66.80	61.71	65.51	58.82	68.45	70.93	65.80
1 1 月 Nov.	73.56	80.68	66.27	61.85	65.21	59.28	68.67	72.08	65.01
1 2 月 Dec.	73.47	80.58	66.20	62.01	65.29	59.49	68.91	72.23	65.32



表 10 歷年婚姻狀況別勞動力參與率

TABLE 10. LABOR FORCE PARTICIPATION RATES BY MARITAL STATUS, 1978 TO DATE

單位：%

Unit：%

年 月 別 Year & month	總計 Total	男 Male	女 Female	未 婚 Never married			有配偶或同居 Married, spouse present or cohabited			離婚、分居或喪偶 Divorced, separated or widowed		
				合計 Total	男 Male	女 Female	合計 Total	男 Male	女 Female	合計 Total	男 Male	女 Female
6 7 年平均 Ave., 1978	58.76	77.96	39.13	59.18	58.44	60.19	60.50	89.60	31.94	30.88	55.07	19.00
6 8 年平均 Ave., 1979	58.73	77.95	39.23	61.38	62.26	60.30	60.48	89.56	31.87	29.13	52.65	17.87
6 9 年平均 Ave., 1980	58.26	77.11	39.25	60.20	60.80	59.48	60.36	88.95	32.19	28.49	50.56	18.21
7 0 年平均 Ave., 1981	57.82	76.78	38.76	59.75	60.41	58.95	59.91	88.65	31.72	28.32	49.39	18.45
7 1 年平均 Ave., 1982	57.93	76.47	39.30	59.24	59.93	58.41	60.29	88.13	32.97	28.35	48.66	19.07
7 2 年平均 Ave., 1983	59.26	76.36	42.12	59.58	59.82	59.29	62.12	87.77	36.96	30.25	49.52	21.13
7 3 年平均 Ave., 1984	59.72	76.11	43.30	59.04	59.49	58.50	63.06	87.44	39.04	31.85	50.14	23.14
7 4 年平均 Ave., 1985	59.49	75.47	43.46	58.31	58.76	57.78	63.10	86.91	39.68	32.10	49.81	23.63
7 5 年平均 Ave., 1986	60.37	75.15	45.51	58.49	58.47	58.51	64.42	86.74	42.52	33.05	49.83	24.79
7 6 年平均 Ave., 1987	60.93	75.24	46.54	58.98	59.17	58.75	65.07	86.55	43.91	33.46	49.77	25.49
7 7 年平均 Ave., 1988	60.21	74.83	45.56	58.17	58.80	57.42	64.33	85.91	42.98	33.31	49.61	25.48
7 8 年平均 Ave., 1989	60.12	74.84	45.35	58.11	59.13	56.88	64.16	85.63	42.94	33.96	50.72	25.73
7 9 年平均 Ave., 1990	59.24	73.96	44.50	56.78	58.01	55.30	63.40	84.76	42.30	34.44	51.06	26.07
8 0 年平均 Ave., 1991	59.11	73.80	44.39	56.30	57.77	54.53	63.50	84.84	42.47	34.90	51.20	26.69
8 1 年平均 Ave., 1992	59.34	73.78	44.83	56.01	58.04	53.55	64.00	84.67	43.65	35.20	51.55	26.94
8 2 年平均 Ave., 1993	58.82	72.67	44.89	54.58	56.33	52.45	63.98	83.97	44.29	34.62	50.18	26.72
8 3 年平均 Ave., 1994	58.96	72.44	45.40	54.96	56.92	52.56	64.02	83.20	45.13	34.53	50.05	26.71
8 4 年平均 Ave., 1995	58.71	72.03	45.34	54.60	56.65	52.12	63.84	82.80	45.18	34.80	50.50	26.87
8 5 年平均 Ave., 1996	58.44	71.13	45.76	54.14	55.96	51.94	63.71	81.73	45.95	34.91	50.52	27.17
8 6 年平均 Ave., 1997	58.33	71.09	45.64	54.01	56.27	51.32	63.68	81.55	46.09	34.41	49.53	26.89
8 7 年平均 Ave., 1998	58.04	70.58	45.60	53.85	55.83	51.50	63.45	81.12	46.06	33.75	48.43	26.70
8 8 年平均 Ave., 1999	57.93	69.93	46.03	54.51	56.28	52.40	62.89	79.80	46.28	33.66	48.42	26.50
8 9 年平均 Ave., 2000	57.68	69.42	46.02	54.69	56.35	52.71	62.40	79.00	46.14	33.97	48.79	26.68
9 0 年平均 Ave., 2001	57.23	68.47	46.10	54.25	55.33	52.98	62.02	78.00	46.26	33.60	48.04	26.56
9 1 年平均 Ave., 2002	57.34	68.22	46.59	54.85	55.67	53.89	61.91	77.37	46.64	34.15	48.93	26.88
9 2 年平均 Ave., 2003	57.34	67.69	47.14	55.04	55.49	54.52	61.78	76.67	47.10	35.10	49.53	27.87
9 3 年平均 Ave., 2004	57.66	67.78	47.71	56.00	56.62	55.28	61.92	76.21	47.77	35.56	50.39	28.12
9 4 年平均 Ave., 2005	57.78	67.62	48.12	56.86	57.18	56.49	61.72	75.77	47.75	35.87	50.19	28.97
9 5 年平均 Ave., 2006	57.92	67.35	48.68	57.38	57.56	57.17	61.70	75.12	48.35	36.49	51.59	29.24
9 6 年平均 Ave., 2007	58.25	67.24	49.44	58.02	58.14	57.89	61.84	74.68	49.10	37.19	51.59	30.22
9 7 年平均 Ave., 2008	58.28	67.09	49.67	58.64	58.88	58.38	61.53	73.99	49.11	37.59	51.60	30.88
9 8 年平均 Ave., 2009	57.90	66.40	49.62	58.81	58.88	58.74	60.93	73.05	48.92	37.52	51.11	30.93
9 9 年平均 Ave., 2010	58.07	66.51	49.89	59.74	60.01	59.43	60.70	72.54	49.03	37.63	51.78	30.76
1 0 0 年平均 Ave., 2011	58.17	66.67	49.97	60.39	60.62	60.14	60.60	72.37	48.97	37.33	52.43	30.17
1 0 1 年平均 Ave., 2012	58.35	66.83	50.19	60.95	61.29	60.57	60.51	72.14	49.05	37.87	53.34	30.35
1 0 2 年平均 Ave., 2013	58.43	66.74	50.46	61.39	62.26	60.40	60.41	71.57	49.43	38.04	52.67	30.89
1 0 3 年平均 Ave., 2014	58.54	66.78	50.64	61.91	63.02	60.68	60.39	71.23	49.78	37.95	53.16	30.21
1 0 4 年平均 Ave., 2015	58.65	66.91	50.74	62.98	64.30	61.52	60.00	70.57	49.68	37.70	53.86	29.18
1 0 5 年平均 Ave., 2016	58.75	67.05	50.80	64.08	65.91	62.05	59.31	69.79	49.17	38.22	53.80	29.81
1 0 6 年平均 Ave., 2017	58.83	67.13	50.92	65.13	67.22	62.83	58.90	69.00	49.11	37.90	53.79	29.52
1 0 7 年平均 Ave., 2018	58.99	67.24	51.14	66.14	68.51	63.56	58.67	68.28	49.27	37.61	54.01	28.96
1 0 8 年平均 Ave., 2019	59.17	67.34	51.39	67.13	69.80	64.21	58.25	67.51	49.24	38.18	54.51	29.35
1 月 Jan.	59.09	67.30	51.28	66.72	69.47	63.73	58.29	67.89	48.93	38.02	52.73	30.12
2 月 Feb.	59.07	67.26	51.27	66.61	69.52	63.44	58.60	67.86	49.57	37.76	53.16	29.15
3 月 Mar.	59.06	67.25	51.27	66.33	69.10	63.34	58.67	68.05	49.44	38.17	53.51	29.83
4 月 Apr.	59.06	67.26	51.27	66.14	68.60	63.53	58.62	68.07	49.31	38.70	55.60	29.41
5 月 May	59.07	67.26	51.27	66.68	69.43	63.68	58.00	67.23	49.08	40.25	57.66	30.27
6 月 June	59.12	67.30	51.32	66.58	69.18	63.66	58.24	67.55	49.42	39.58	56.95	29.79
7 月 July	59.28	67.41	51.54	67.05	69.44	64.40	58.58	67.81	49.67	37.48	54.76	28.13
8 月 Aug.	59.38	67.51	51.64	67.65	70.09	65.00	58.38	67.58	49.32	37.73	54.49	29.00
9 月 Sept.	59.22	67.39	51.44	68.02	70.36	65.43	58.02	67.36	48.86	37.02	52.76	29.10
1 0 月 Oct.	59.24	67.40	51.46	67.45	70.23	64.36	58.23	67.27	49.50	37.29	54.32	28.23
1 1 月 Nov.	59.25	67.38	51.50	68.07	71.00	64.85	57.89	66.71	49.30	37.68	54.53	28.61
1 2 月 Dec.	59.22	67.34	51.47	68.26	71.08	65.15	57.50	66.73	48.51	38.48	53.47	30.52
1 0 9 年平均 Ave., 2020	59.14	67.24	51.41	67.90	70.79	64.67	57.89	66.78	49.25	37.98	53.48	29.94
1 月 Jan.	59.21	67.36	51.44	68.02	70.96	64.79	57.94	66.89	49.18	37.39	53.13	29.19
2 月 Feb.	59.16	67.30	51.40	67.91	70.86	64.67	57.87	66.81	49.15	38.18	54.07	29.57
3 月 Mar.	59.11	67.27	51.34	67.38	70.14	64.29	58.06	67.13	49.26	38.84	54.82	30.46
4 月 Apr.	59.06	67.18	51.33	67.12	69.88	64.02	58.37	67.34	49.59	37.89	53.24	30.18
5 月 May	59.06	67.17	51.34	67.11	70.01	63.89	58.18	66.91	49.59	38.87	55.64	30.22
6 月 June	59.07	67.19	51.33	67.29	70.17	64.08	58.05	67.06	49.29	38.91	54.31	30.78
7 月 July	59.20	67.33	51.44	68.11	70.75	65.15	57.95	67.17	49.04	37.32	52.13	29.49
8 月 Aug.	59.23	67.34	51.51	68.23	70.75	65.35	58.00	67.08	49.30	37.42	52.66	29.56
9 月 Sept.	59.12	67.20	51.41	67.93	71.16	64.23	58.07	66.75	49.71	37.07	50.88	30.14
1 0 月 Oct.	59.13	67.20	51.44	68.22	71.32	64.74	57.91	66.36	49.66	36.34	52.39	28.46
1 1 月 Nov.	59.15	67.21	51.48	68.67	71.63	65.33	57.21	65.90	48.85	38.36	54.44	30.05
1 2 月 Dec.	59.14	67.21	51.46	68.79	71.79	65.42	57.02	65.95	48.43	39.03	53.79	31.11

表 1 1 歷年就業者之年齡

單位：千人

年 月 別 Year & month	總計 Total	男 Male	女 Female	1 5 ~ 2 4 歲					
				合計 Total	男 Male	女 Female	1 5 ~ 1 9 歲 Years		
							小計 Total	男 Male	女 Female
6 7 年平均 Ave., 1978	6 231	4 183	2 048	1 773	861	911	842	416	426
6 8 年平均 Ave., 1979	6 432	4 306	2 126	1 775	846	929	841	411	430
6 9 年平均 Ave., 1980	6 547	4 357	2 191	1 732	804	927	787	381	406
7 0 年平均 Ave., 1981	6 672	4 448	2 224	1 700	784	917	748	364	385
7 1 年平均 Ave., 1982	6 811	4 509	2 301	1 655	758	898	704	344	360
7 2 年平均 Ave., 1983	7 070	4 561	2 509	1 644	740	904	668	323	345
7 3 年平均 Ave., 1984	7 308	4 661	2 647	1 630	727	903	632	308	324
7 4 年平均 Ave., 1985	7 428	4 719	2 709	1 568	695	873	586	284	302
7 5 年平均 Ave., 1986	7 733	4 821	2 912	1 588	691	897	578	276	302
7 6 年平均 Ave., 1987	8 022	4 966	3 057	1 591	694	897	554	271	283
7 7 年平均 Ave., 1988	8 107	5 043	3 064	1 506	647	859	499	242	256
7 8 年平均 Ave., 1989	8 258	5 149	3 110	1 467	634	833	467	228	239
7 9 年平均 Ave., 1990	8 283	5 175	3 108	1 375	591	784	408	199	209
8 0 年平均 Ave., 1991	8 439	5 274	3 165	1 345	584	761	385	189	196
8 1 年平均 Ave., 1992	8 632	5 380	3 252	1 310	585	725	358	179	179
8 2 年平均 Ave., 1993	8 745	5 422	3 323	1 278	574	705	340	171	169
8 3 年平均 Ave., 1994	8 939	5 511	3 428	1 296	591	705	363	191	171
8 4 年平均 Ave., 1995	9 045	5 558	3 487	1 256	580	677	357	190	166
8 5 年平均 Ave., 1996	9 068	5 508	3 560	1 203	546	657	338	178	160
8 6 年平均 Ave., 1997	9 176	5 562	3 613	1 193	541	652	323	170	153
8 7 年平均 Ave., 1998	9 289	5 610	3 679	1 167	519	648	287	150	137
8 8 年平均 Ave., 1999	9 385	5 624	3 761	1 193	535	658	276	148	127
8 9 年平均 Ave., 2000	9 491	5 670	3 821	1 189	541	648	254	139	116
9 0 年平均 Ave., 2001	9 383	5 553	3 830	1 117	498	619	213	113	99
9 1 年平均 Ave., 2002	9 454	5 547	3 907	1 070	462	608	190	100	90
9 2 年平均 Ave., 2003	9 573	5 579	3 994	1 013	429	584	165	85	80
9 3 年平均 Ave., 2004	9 786	5 680	4 106	989	425	564	153	81	71
9 4 年平均 Ave., 2005	9 942	5 753	4 190	944	409	535	144	78	66
9 5 年平均 Ave., 2006	10 111	5 810	4 301	902	392	510	136	73	64
9 6 年平均 Ave., 2007	10 294	5 868	4 426	870	383	487	138	71	67
9 7 年平均 Ave., 2008	10 403	5 902	4 501	821	371	450	136	73	64
9 8 年平均 Ave., 2009	10 279	5 776	4 502	749	329	419	120	59	61
9 9 年平均 Ave., 2010	10 493	5 880	4 613	758	344	414	125	65	60
1 0 0 年平均 Ave., 2011	10 709	6 006	4 702	763	352	411	123	66	57
1 0 1 年平均 Ave., 2012	10 860	6 083	4 777	780	362	418	122	65	57
1 0 2 年平均 Ave., 2013	10 967	6 116	4 851	782	374	408	116	63	53
1 0 3 年平均 Ave., 2014	11 079	6 166	4 913	774	384	390	111	64	47
1 0 4 年平均 Ave., 2015	11 198	6 234	4 964	796	402	393	114	69	45
1 0 5 年平均 Ave., 2016	11 267	6 267	5 000	814	430	384	114	70	44
1 0 6 年平均 Ave., 2017	11 352	6 305	5 047	831	430	402	111	65	46
1 0 7 年平均 Ave., 2018	11 434	6 346	5 089	860	445	416	113	69	44
1 0 8 年平均 Ave., 2019	11 500	6 376	5 124	872	463	409	113	72	41
1 月 Jan.	11 485	6 369	5 116	874	456	418	114	70	44
2 月 Feb.	11 473	6 360	5 113	868	450	417	113	71	42
3 月 Mar.	11 478	6 362	5 116	868	455	413	112	80	32
4 月 Apr.	11 480	6 363	5 117	866	455	411	111	73	38
5 月 May	11 484	6 365	5 119	866	461	405	112	80	32
6 月 June	11 488	6 369	5 119	867	479	389	112	72	40
7 月 July	11 511	6 379	5 132	879	461	418	117	68	49
8 月 Aug.	11 526	6 387	5 139	886	461	426	118	73	45
9 月 Sept.	11 507	6 386	5 121	874	459	415	114	73	41
1 0 月 Oct.	11 517	6 389	5 128	873	480	393	113	72	41
1 1 月 Nov.	11 526	6 390	5 136	873	475	398	112	69	43
1 2 月 Dec.	11 531	6 395	5 136	870	470	400	109	68	41
1 0 9 年平均 Ave., 2020	11 504	6 378	5 126	850	456	394	102	61	41
1 月 Jan.	11 536	6 401	5 135	868	469	399	108	63	45
2 月 Feb.	11 523	6 392	5 131	862	464	398	107	65	41
3 月 Mar.	11 513	6 383	5 129	857	453	404	104	66	38
4 月 Apr.	11 467	6 358	5 108	848	450	398	103	65	38
5 月 May	11 462	6 356	5 106	844	452	392	101	64	37
6 月 June	11 477	6 367	5 110	841	457	384	101	53	47
7 月 July	11 498	6 381	5 117	850	461	389	104	62	42
8 月 Aug.	11 507	6 382	5 125	851	455	396	103	64	39
9 月 Sept.	11 504	6 377	5 127	846	456	390	101	60	41
1 0 月 Oct.	11 510	6 379	5 131	845	459	387	100	56	44
1 1 月 Nov.	11 520	6 378	5 142	846	458	389	99	58	41
1 2 月 Dec.	11 527	6 382	5 145	843	441	401	98	58	39



TABLE 11. EMPLOYED PERSONS BY AGE, 1978 TO DATE

Unit : Thousand Persons

Years			2 5 ~ 4 4 歲								
2 0 ~ 2 4 歲			Years								
			合計	男	女	2 5 ~ 2 9 歲			3 0 ~ 3 4 歲		
Years						Years					
小計	男	女	Total	Male	Female	小計	男	女	小計	男	女
Total	Male	Female				Total	Male	Female	Total	Male	Female
931	445	486	2 885	2 045	840	1 010	710	300	642	462	180
934	435	499	3 025	2 145	880	1 075	759	316	687	496	191
945	423	522	3 159	2 229	929	1 136	795	341	732	519	213
952	420	532	3 282	2 320	962	1 168	818	350	825	585	240
951	414	538	3 433	2 395	1 038	1 188	819	369	965	685	280
976	417	559	3 649	2 461	1 188	1 233	827	406	1 075	731	344
998	419	579	3 845	2 555	1 291	1 279	844	435	1 151	774	377
982	411	571	3 989	2 631	1 359	1 300	846	453	1 204	805	399
1 010	415	595	4 216	2 719	1 497	1 342	852	489	1 269	832	437
1 037	423	614	4 440	2 826	1 614	1 391	870	521	1 318	849	469
1 007	405	602	4 585	2 930	1 655	1 421	887	534	1 335	866	469
1 000	406	595	4 741	3 024	1 717	1 444	891	553	1 360	885	475
968	392	575	4 877	3 115	1 762	1 450	890	559	1 382	899	483
960	395	565	5 057	3 221	1 836	1 453	888	565	1 393	907	486
952	406	546	5 249	3 312	1 937	1 454	879	575	1 429	922	508
938	402	536	5 357	3 348	2 009	1 428	854	574	1 455	928	527
933	400	533	5 480	3 394	2 086	1 419	839	579	1 474	931	543
899	389	510	5 552	3 418	2 134	1 409	825	585	1 477	926	550
865	368	497	5 576	3 391	2 185	1 387	802	585	1 474	911	563
870	371	499	5 597	3 390	2 207	1 376	792	585	1 466	902	563
881	369	511	5 651	3 402	2 249	1 380	786	594	1 462	892	569
917	386	531	5 649	3 377	2 271	1 368	772	595	1 447	878	569
934	402	532	5 679	3 371	2 308	1 368	765	603	1 443	864	578
904	385	520	5 595	3 275	2 320	1 335	733	602	1 413	833	581
879	362	518	5 616	3 257	2 359	1 358	738	620	1 407	820	588
848	344	504	5 673	3 263	2 410	1 389	744	645	1 408	814	594
836	344	493	5 768	3 288	2 480	1 451	770	680	1 402	802	599
799	331	468	5 837	3 300	2 537	1 503	788	715	1 400	791	608
765	319	446	5 925	3 301	2 624	1 539	798	742	1 423	790	632
732	312	421	5 973	3 293	2 680	1 544	791	753	1 469	810	659
685	298	386	5 999	3 283	2 716	1 545	783	762	1 508	826	682
628	270	359	5 906	3 194	2 711	1 495	755	741	1 533	829	704
633	279	354	5 963	3 205	2 758	1 483	746	736	1 589	855	734
640	287	353	6 016	3 222	2 795	1 458	726	733	1 638	882	756
658	296	361	6 020	3 217	2 803	1 414	706	708	1 643	881	762
666	311	355	6 012	3 197	2 815	1 369	684	685	1 651	876	775
662	320	343	5 985	3 182	2 803	1 325	671	653	1 644	871	773
681	333	348	5 990	3 175	2 815	1 313	668	645	1 619	855	763
700	359	340	5 968	3 154	2 814	1 305	660	645	1 559	824	735
720	364	356	5 969	3 163	2 807	1 320	676	643	1 489	787	702
747	376	372	5 974	3 162	2 811	1 330	669	662	1 439	760	679
759	391	368	5 986	3 159	2 828	1 334	673	661	1 419	748	672
760	386	374	5 983	3 143	2 840	1 335	660	675	1 429	755	674
755	379	376	5 976	3 154	2 822	1 333	675	658	1 426	759	666
756	374	381	5 978	3 164	2 814	1 335	677	658	1 421	742	679
755	382	373	5 979	3 154	2 825	1 334	670	664	1 420	727	693
754	381	373	5 979	3 181	2 798	1 333	687	646	1 421	750	671
755	407	348	5 982	3 137	2 845	1 332	663	669	1 423	751	672
762	394	369	5 993	3 180	2 813	1 336	680	656	1 424	747	677
768	388	381	5 994	3 155	2 839	1 335	681	654	1 422	746	676
760	386	374	5 991	3 172	2 819	1 331	673	658	1 418	750	668
760	408	352	5 996	3 158	2 838	1 334	680	654	1 416	746	670
761	406	355	5 992	3 144	2 848	1 335	666	669	1 409	745	664
760	401	359	5 994	3 164	2 830	1 336	667	669	1 402	754	648
748	395	353	5 962	3 163	2 799	1 328	687	641	1 380	737	643
760	406	354	5 992	3 172	2 820	1 336	681	655	1 398	748	650
755	398	357	5 985	3 169	2 816	1 335	682	653	1 395	748	647
752	387	365	5 979	3 165	2 814	1 333	683	651	1 389	747	642
745	386	360	5 962	3 154	2 808	1 329	696	633	1 380	736	644
743	388	356	5 955	3 157	2 798	1 327	687	640	1 376	733	643
740	404	336	5 964	3 160	2 803	1 326	685	641	1 379	731	648
746	399	348	5 967	3 174	2 794	1 327	691	636	1 380	730	650
747	390	357	5 961	3 174	2 787	1 324	691	633	1 378	735	644
745	396	349	5 951	3 163	2 789	1 324	689	635	1 376	736	641
746	403	343	5 947	3 160	2 788	1 324	689	635	1 374	731	643
748	400	348	5 944	3 152	2 792	1 325	681	644	1 371	733	638
745	383	362	5 941	3 155	2 787	1 324	687	638	1 364	735	629

表 1 1 歷年就業者之年齡（續 1）

單位：千人

年 月 別 Year & month	2 5 ~ 4 4歲 Years						4 5 ~ 6 4 歲					
	3 5 ~ 3 9 歲 Years			4 0 ~ 4 4 歲 Years			合計 Total	男 Male	女 Female	4 5 ~ 4 9 歲 Years		
	小計 Total	男 Male	女 Female	小計 Total	男 Male	女 Female				小計 Total	男 Male	女 Female
6 7 年平均 Ave., 1978	651	461	190	581	412	169	1 511	1 222	289	544	415	129
6 8 年平均 Ave., 1979	668	469	199	595	421	174	1 566	1 257	310	549	412	137
6 9 年平均 Ave., 1980	679	486	193	613	430	183	1 594	1 267	327	550	404	146
7 0 年平均 Ave., 1981	663	477	187	626	440	186	1 622	1 285	338	545	397	148
7 1 年平均 Ave., 1982	635	441	194	645	450	195	1 654	1 296	358	552	396	156
7 2 年平均 Ave., 1983	676	455	222	665	449	216	1 701	1 295	405	564	392	171
7 3 年平均 Ave., 1984	732	485	247	683	452	232	1 752	1 312	441	583	399	185
7 4 年平均 Ave., 1985	815	537	278	670	442	228	1 780	1 318	462	599	405	193
7 5 年平均 Ave., 1986	942	605	337	663	430	233	1 824	1 324	500	626	416	210
7 6 年平均 Ave., 1987	1 058	674	384	673	434	240	1 879	1 353	526	646	428	217
7 7 年平均 Ave., 1988	1 132	726	406	697	451	246	1 909	1 377	532	655	437	218
7 8 年平均 Ave., 1989	1 191	766	425	746	482	264	1 929	1 392	537	658	440	218
7 9 年平均 Ave., 1990	1 242	803	439	803	522	281	1 911	1 372	540	650	437	213
8 0 年平均 Ave., 1991	1 286	828	459	924	598	326	1 908	1 365	543	622	421	202
8 1 年平均 Ave., 1992	1 333	845	488	1 032	665	367	1 941	1 377	565	634	423	210
8 2 年平均 Ave., 1993	1 358	855	503	1 117	711	406	1 968	1 385	583	656	436	219
8 3 年平均 Ave., 1994	1 388	871	517	1 199	753	446	2 016	1 407	609	702	463	239
8 4 年平均 Ave., 1995	1 413	882	531	1 253	785	468	2 081	1 435	646	778	507	271
8 5 年平均 Ave., 1996	1 424	879	545	1 291	799	492	2 140	1 453	687	875	561	314
8 6 年平均 Ave., 1997	1 444	887	557	1 311	809	502	2 236	1 511	725	971	622	349
8 7 年平均 Ave., 1998	1 474	904	570	1 335	820	516	2 320	1 570	750	1 036	664	372
8 8 年平均 Ave., 1999	1 477	897	580	1 356	829	527	2 399	1 601	799	1 087	686	401
8 9 年平均 Ave., 2000	1 486	902	584	1 382	840	542	2 480	1 647	833	1 142	719	423
9 0 年平均 Ave., 2001	1 474	879	595	1 373	831	542	2 528	1 669	859	1 171	729	442
9 1 年平均 Ave., 2002	1 460	867	593	1 391	832	558	2 614	1 709	905	1 175	726	449
9 2 年平均 Ave., 2003	1 455	856	599	1 421	849	572	2 728	1 768	961	1 210	745	465
9 3 年平均 Ave., 2004	1 463	853	609	1 453	863	591	2 873	1 852	1 021	1 261	769	492
9 4 年平均 Ave., 2005	1 466	850	616	1 469	870	599	3 005	1 929	1 076	1 300	787	513
9 5 年平均 Ave., 2006	1 471	840	630	1 492	873	620	3 116	1 994	1 122	1 320	797	523
9 6 年平均 Ave., 2007	1 469	833	636	1 490	858	633	3 264	2 058	1 207	1 349	806	544
9 7 年平均 Ave., 2008	1 467	825	642	1 480	849	631	3 392	2 114	1 279	1 385	819	566
9 8 年平均 Ave., 2009	1 433	795	639	1 444	816	628	3 430	2 114	1 316	1 379	805	574
9 9 年平均 Ave., 2010	1 433	788	645	1 458	816	642	3 573	2 188	1 385	1 401	810	591
1 0 0 年平均 Ave., 2011	1 446	791	655	1 474	823	651	3 732	2 291	1 442	1 425	824	601
1 0 1 年平均 Ave., 2012	1 482	811	671	1 480	819	661	3 854	2 355	1 499	1 434	824	610
1 0 2 年平均 Ave., 2013	1 514	823	691	1 477	814	663	3 954	2 386	1 568	1 430	808	622
1 0 3 年平均 Ave., 2014	1 552	843	709	1 464	797	667	4 083	2 430	1 653	1 431	797	634
1 0 4 年平均 Ave., 2015	1 599	863	736	1 459	789	670	4 162	2 477	1 685	1 436	799	637
1 0 5 年平均 Ave., 2016	1 632	877	755	1 471	793	679	4 227	2 494	1 734	1 441	792	649
1 0 6 年平均 Ave., 2017	1 654	892	762	1 507	807	699	4 279	2 510	1 769	1 453	791	662
1 0 7 年平均 Ave., 2018	1 676	904	772	1 529	830	698	4 320	2 538	1 782	1 464	801	663
1 0 8 年平均 Ave., 2019	1 681	898	782	1 553	840	713	4 352	2 549	1 803	1 462	798	664
1 月 Jan.	1 679	895	784	1 541	834	708	4 343	2 574	1 769	1 468	802	667
2 月 Feb.	1 678	894	783	1 540	826	714	4 343	2 554	1 789	1 467	804	664
3 月 Mar.	1 680	903	776	1 542	841	701	4 346	2 547	1 799	1 467	800	668
4 月 Apr.	1 681	915	766	1 544	842	702	4 346	2 563	1 783	1 467	809	657
5 月 May	1 682	901	780	1 544	843	701	4 350	2 537	1 813	1 469	796	673
6 月 June	1 684	891	793	1 543	831	712	4 351	2 549	1 802	1 467	800	667
7 月 July	1 685	882	803	1 548	872	676	4 351	2 538	1 813	1 463	828	636
8 月 Aug.	1 684	908	776	1 553	820	732	4 356	2 566	1 790	1 460	800	660
9 月 Sept.	1 686	914	771	1 556	835	722	4 353	2 545	1 808	1 456	796	661
1 0 月 Oct.	1 683	894	789	1 562	837	725	4 357	2 530	1 827	1 457	784	673
1 1 月 Nov.	1 675	889	786	1 572	844	728	4 362	2 544	1 818	1 453	778	675
1 2 月 Dec.	1 672	893	779	1 584	850	734	4 364	2 543	1 821	1 452	779	673
1 0 9 年平均 Ave., 2020	1 642	874	768	1 612	865	747	4 370	2 528	1 842	1 431	770	662
1 月 Jan.	1 669	899	770	1 588	844	744	4 370	2 541	1 829	1 451	777	674
2 月 Feb.	1 666	887	779	1 589	851	738	4 366	2 538	1 828	1 446	775	670
3 月 Mar.	1 662	881	781	1 595	855	739	4 366	2 540	1 826	1 441	768	673
4 月 Apr.	1 654	875	779	1 598	846	752	4 344	2 525	1 819	1 427	767	660
5 月 May	1 646	878	769	1 605	860	746	4 349	2 512	1 837	1 430	773	656
6 月 June	1 644	881	763	1 614	864	751	4 355	2 518	1 837	1 427	772	655
7 月 July	1 645	879	766	1 615	873	742	4 362	2 534	1 828	1 427	779	648
8 月 Aug.	1 638	872	766	1 620	877	743	4 371	2 528	1 844	1 423	769	654
9 月 Sept.	1 629	859	770	1 622	879	743	4 378	2 512	1 866	1 422	763	659
1 0 月 Oct.	1 620	861	759	1 628	878	750	4 387	2 513	1 874	1 426	765	661
1 1 月 Nov.	1 617	865	752	1 631	874	758	4 389	2 527	1 863	1 428	762	665
1 2 月 Dec.	1 614	854	759	1 639	879	761	4 401	2 553	1 849	1 431	768	663

TABLE 11. EMPLOYED PERSONS BY AGE, 1978 TO DATE (Cont. 1)

Unit : Thousand Persons

Years									6 5 歲及以上 Years & over		
5 0 ~ 5 4 歲 Years			5 5 ~ 5 9 歲 Years			6 0 ~ 6 4 歲 Years			合計	男	女
小計 Total	男 Male	女 Female	小計 Total	男 Male	女 Female	小計 Total	男 Male	女 Female	Total	Male	Female
469	384	85	318	267	51	180	156	24	63	54	8
496	404	92	340	284	56	181	157	24	65	58	7
512	413	99	351	292	59	181	157	24	63	56	7
516	413	103	368	307	61	193	168	25	67	60	7
516	407	109	384	318	66	202	175	28	68	60	8
514	391	122	406	330	77	217	182	35	76	65	11
515	382	133	427	342	84	227	188	38	80	68	12
508	368	140	435	348	87	238	196	41	92	76	15
510	362	148	443	346	97	244	200	45	105	87	19
517	362	155	451	348	103	266	215	51	112	92	20
524	368	156	452	347	105	278	225	52	107	89	18
533	375	158	446	339	107	292	238	54	121	99	22
539	376	163	429	322	107	294	237	57	120	97	23
558	387	170	424	314	109	304	242	62	129	104	25
573	398	175	428	313	115	307	242	64	132	107	26
578	401	178	430	312	118	304	236	68	142	116	26
586	402	183	433	314	120	294	227	67	147	119	28
566	388	178	443	318	125	294	222	72	156	125	31
538	365	173	447	319	128	281	208	73	148	118	30
533	361	172	449	320	130	283	208	75	150	120	30
565	384	181	444	318	126	275	204	71	150	119	32
610	410	200	428	303	126	273	202	72	144	111	33
658	439	219	413	293	120	267	196	71	145	112	33
709	472	237	386	275	111	262	193	69	143	110	32
790	517	274	384	272	112	264	195	70	155	119	36
861	559	302	391	274	117	265	190	76	159	119	40
921	595	326	426	296	129	265	191	74	156	116	41
980	632	349	472	329	143	252	181	72	157	115	42
1 023	652	371	535	373	162	237	171	66	169	124	45
1 054	663	391	617	418	200	243	171	72	187	135	52
1 078	667	411	677	451	225	253	177	76	191	134	56
1 083	663	420	697	456	242	271	190	81	194	139	55
1 116	679	437	751	489	263	305	211	94	199	142	57
1 162	705	457	799	518	281	347	244	103	197	142	55
1 197	721	476	829	533	296	394	277	117	206	150	56
1 230	731	499	855	538	317	438	308	130	219	158	61
1 262	743	518	898	558	339	493	331	162	237	170	68
1 278	751	527	925	578	347	523	349	174	250	180	71
1 295	750	545	944	584	360	547	368	179	258	189	69
1 302	749	553	963	601	362	561	369	192	272	202	70
1 305	753	552	979	606	374	572	378	194	280	201	80
1 310	757	553	993	606	387	586	388	198	290	205	85
1 308	770	539	987	618	370	579	385	194	285	196	89
1 308	762	546	988	597	391	579	391	188	286	201	85
1 309	757	552	989	601	388	580	389	191	287	196	91
1 310	759	551	990	633	357	580	362	218	288	190	98
1 311	761	550	990	599	392	580	381	199	288	186	103
1 310	755	555	991	595	395	583	399	184	288	205	84
1 311	734	577	992	588	403	585	388	198	287	200	87
1 310	809	501	996	588	408	589	369	221	289	205	84
1 310	752	558	995	607	388	591	390	201	289	210	79
1 310	745	565	998	612	386	592	390	203	291	221	70
1 313	740	573	1 001	620	381	596	406	190	298	227	71
1 313	745	568	1 002	615	387	597	404	193	303	219	84
1 312	741	571	1 019	615	404	608	403	205	321	231	91
1 313	748	566	1 007	615	393	599	402	197	306	220	87
1 312	730	582	1 008	631	377	600	402	199	310	222	88
1 313	736	577	1 009	629	380	603	407	196	311	225	86
1 307	743	564	1 008	612	396	602	404	198	313	229	84
1 309	743	566	1 009	605	404	601	390	211	314	236	79
1 310	749	560	1 014	598	416	604	398	206	317	232	85
1 311	745	566	1 017	603	414	606	407	199	319	212	106
1 314	748	566	1 025	610	415	610	401	209	325	226	99
1 312	737	575	1 029	608	421	615	404	211	329	246	83
1 312	736	576	1 034	611	423	615	401	215	330	247	83
1 314	734	580	1 032	626	406	616	405	211	340	241	99
1 313	739	574	1 034	627	407	624	418	205	341	234	108

表 1 1 歷年就業者之年齡（續 2）

單位：%

年 月 別 Year & month	總計 Total	男 Male	女 Female	1 5 ~ 2 4 歲					
				合計 Total	男 Male	女 Female	1 5 ~ 1 9 歲 Years		
							小計 Total	男 Male	女 Female
6 7 年平均 Ave., 1978	100.00	67.13	32.87	28.45	13.82	14.63	13.51	6.67	6.83
6 8 年平均 Ave., 1979	100.00	66.94	33.06	27.60	13.15	14.44	13.08	6.39	6.69
6 9 年平均 Ave., 1980	100.00	66.54	33.46	26.45	12.29	14.16	12.02	5.83	6.20
7 0 年平均 Ave., 1981	100.00	66.67	33.33	25.49	11.74	13.74	11.22	5.45	5.77
7 1 年平均 Ave., 1982	100.00	66.21	33.79	24.31	11.13	13.18	10.34	5.06	5.28
7 2 年平均 Ave., 1983	100.00	64.51	35.49	23.25	10.47	12.79	9.45	4.57	4.89
7 3 年平均 Ave., 1984	100.00	63.79	36.21	22.30	9.94	12.36	8.65	4.21	4.44
7 4 年平均 Ave., 1985	100.00	63.53	36.47	21.10	9.35	11.75	7.88	3.82	4.07
7 5 年平均 Ave., 1986	100.00	62.34	37.66	20.53	8.94	11.60	7.48	3.57	3.90
7 6 年平均 Ave., 1987	100.00	61.90	38.10	19.83	8.65	11.18	6.91	3.38	3.53
7 7 年平均 Ave., 1988	100.00	62.21	37.79	18.57	7.98	10.59	6.15	2.99	3.16
7 8 年平均 Ave., 1989	100.00	62.35	37.65	17.77	7.68	10.09	5.65	2.76	2.89
7 9 年平均 Ave., 1990	100.00	62.47	37.53	16.60	7.14	9.46	4.92	2.40	2.52
8 0 年平均 Ave., 1991	100.00	62.50	37.50	15.94	6.92	9.02	4.56	2.24	2.33
8 1 年平均 Ave., 1992	100.00	62.32	37.68	15.17	6.77	8.40	4.15	2.07	2.08
8 2 年平均 Ave., 1993	100.00	62.00	38.00	14.61	6.56	8.06	3.89	1.96	1.93
8 3 年平均 Ave., 1994	100.00	61.65	38.35	14.49	6.61	7.88	4.06	2.14	1.91
8 4 年平均 Ave., 1995	100.00	61.45	38.55	13.89	6.41	7.48	3.94	2.11	1.84
8 5 年平均 Ave., 1996	100.00	60.74	39.26	13.27	6.03	7.25	3.73	1.96	1.77
8 6 年平均 Ave., 1997	100.00	60.62	39.38	13.00	5.90	7.10	3.52	1.85	1.67
8 7 年平均 Ave., 1998	100.00	60.40	39.60	12.57	5.59	6.98	3.08	1.61	1.47
8 8 年平均 Ave., 1999	100.00	59.92	40.08	12.71	5.70	7.02	2.94	1.58	1.36
8 9 年平均 Ave., 2000	100.00	59.74	40.26	12.52	5.70	6.83	2.68	1.46	1.22
9 0 年平均 Ave., 2001	100.00	59.18	40.82	11.90	5.31	6.60	2.27	1.21	1.06
9 1 年平均 Ave., 2002	100.00	58.68	41.32	11.31	4.89	6.43	2.01	1.06	0.95
9 2 年平均 Ave., 2003	100.00	58.28	41.72	10.58	4.48	6.10	1.73	0.89	0.83
9 3 年平均 Ave., 2004	100.00	58.04	41.96	10.10	4.34	5.76	1.56	0.83	0.73
9 4 年平均 Ave., 2005	100.00	57.86	42.14	9.49	4.11	5.38	1.45	0.78	0.67
9 5 年平均 Ave., 2006	100.00	57.46	42.54	8.92	3.88	5.04	1.35	0.72	0.63
9 6 年平均 Ave., 2007	100.00	57.01	42.99	8.46	3.72	4.73	1.34	0.69	0.65
9 7 年平均 Ave., 2008	100.00	56.74	43.26	7.89	3.57	4.33	1.31	0.70	0.61
9 8 年平均 Ave., 2009	100.00	56.20	43.80	7.28	3.20	4.08	1.17	0.58	0.59
9 9 年平均 Ave., 2010	100.00	56.04	43.96	7.23	3.28	3.94	1.19	0.62	0.57
1 0 0 年平均 Ave., 2011	100.00	56.09	43.91	7.12	3.29	3.83	1.15	0.61	0.54
1 0 1 年平均 Ave., 2012	100.00	56.02	43.98	7.18	3.33	3.85	1.13	0.60	0.52
1 0 2 年平均 Ave., 2013	100.00	55.76	44.24	7.13	3.41	3.72	1.06	0.57	0.48
1 0 3 年平均 Ave., 2014	100.00	55.65	44.35	6.98	3.46	3.52	1.00	0.58	0.43
1 0 4 年平均 Ave., 2015	100.00	55.67	44.33	7.10	3.59	3.51	1.02	0.61	0.41
1 0 5 年平均 Ave., 2016	100.00	55.62	44.38	7.22	3.81	3.41	1.01	0.62	0.39
1 0 6 年平均 Ave., 2017	100.00	55.54	44.46	7.32	3.78	3.54	0.98	0.58	0.40
1 0 7 年平均 Ave., 2018	100.00	55.50	44.50	7.52	3.89	3.63	0.99	0.60	0.38
1 0 8 年平均 Ave., 2019	100.00	55.44	44.56	7.58	4.03	3.55	0.98	0.63	0.35
1 月 Jan.	100.00	55.46	44.54	7.61	3.97	3.64	0.99	0.61	0.38
2 月 Feb.	100.00	55.44	44.56	7.56	3.93	3.64	0.98	0.62	0.36
3 月 Mar.	100.00	55.43	44.57	7.56	3.96	3.60	0.97	0.70	0.28
4 月 Apr.	100.00	55.42	44.58	7.55	3.96	3.58	0.97	0.64	0.33
5 月 May	100.00	55.43	44.57	7.54	4.02	3.53	0.98	0.70	0.28
6 月 June	100.00	55.44	44.56	7.55	4.17	3.38	0.98	0.62	0.35
7 月 July	100.00	55.42	44.58	7.64	4.01	3.63	1.02	0.59	0.43
8 月 Aug.	100.00	55.42	44.58	7.69	4.00	3.69	1.03	0.63	0.39
9 月 Sept.	100.00	55.50	44.50	7.60	3.99	3.61	0.99	0.63	0.36
1 0 月 Oct.	100.00	55.48	44.52	7.58	4.17	3.41	0.98	0.63	0.36
1 1 月 Nov.	100.00	55.44	44.56	7.58	4.12	3.46	0.97	0.60	0.37
1 2 月 Dec.	100.00	55.46	44.54	7.54	4.07	3.47	0.95	0.59	0.36
1 0 9 年平均 Ave., 2020	100.00	55.44	44.56	7.39	3.97	3.42	0.89	0.53	0.36
1 月 Jan.	100.00	55.49	44.51	7.53	4.07	3.46	0.94	0.55	0.39
2 月 Feb.	100.00	55.47	44.53	7.48	4.03	3.46	0.93	0.57	0.36
3 月 Mar.	100.00	55.45	44.55	7.44	3.93	3.51	0.91	0.57	0.33
4 月 Apr.	100.00	55.45	44.55	7.40	3.93	3.47	0.90	0.57	0.33
5 月 May	100.00	55.45	44.55	7.36	3.94	3.42	0.88	0.56	0.32
6 月 June	100.00	55.48	44.52	7.33	3.99	3.34	0.88	0.46	0.41
7 月 July	100.00	55.50	44.50	7.39	4.01	3.39	0.90	0.54	0.36
8 月 Aug.	100.00	55.46	44.54	7.39	3.95	3.44	0.90	0.56	0.34
9 月 Sept.	100.00	55.43	44.57	7.36	3.97	3.39	0.88	0.52	0.36
1 0 月 Oct.	100.00	55.42	44.58	7.34	3.98	3.36	0.87	0.49	0.38
1 1 月 Nov.	100.00	55.36	44.64	7.35	3.97	3.37	0.86	0.50	0.35
1 2 月 Dec.	100.00	55.37	44.63	7.31	3.83	3.48	0.85	0.51	0.34

TABLE 11. EMPLOYED PERSONS BY AGE, 1978 TO DATE (Cont. 2)

Unit : %

Years			25 ~ 44 歲 Years								
20 ~ 24 歲 Years			合計 Total	男 Male	女 Female	25 ~ 29 歲 Years			30 ~ 34 歲 Years		
小計 Total	男 Male	女 Female				小計 Total	男 Male	女 Female	小計 Total	男 Male	女 Female
14.94	7.15	7.79	46.29	32.82	13.47	16.21	11.40	4.82	10.30	7.41	2.89
14.52	6.77	7.75	47.03	33.35	13.68	16.72	11.80	4.91	10.68	7.70	2.98
14.43	6.46	7.97	48.24	34.05	14.20	17.35	12.14	5.21	11.18	7.92	3.26
14.27	6.29	7.98	49.19	34.78	14.42	17.51	12.27	5.24	12.36	8.76	3.60
13.97	6.07	7.90	50.41	35.17	15.24	17.44	12.03	5.41	14.17	10.06	4.11
13.80	5.90	7.90	51.62	34.81	16.81	17.43	11.69	5.74	15.21	10.34	4.87
13.65	5.73	7.92	52.62	34.96	17.66	17.50	11.55	5.95	15.75	10.59	5.16
13.22	5.53	7.68	53.71	35.41	18.29	17.50	11.40	6.10	16.21	10.84	5.37
13.06	5.37	7.69	54.52	35.16	19.36	17.35	11.02	6.33	16.42	10.76	5.65
12.92	5.27	7.65	55.35	35.23	20.12	17.34	10.84	6.50	16.43	10.58	5.84
12.42	4.99	7.43	56.56	36.14	20.42	17.53	10.94	6.59	16.47	10.68	5.78
12.11	4.91	7.20	57.41	36.62	20.79	17.48	10.79	6.70	16.47	10.72	5.75
11.68	4.74	6.94	58.88	37.61	21.27	17.50	10.75	6.75	16.69	10.86	5.83
11.38	4.69	6.69	59.92	38.17	21.76	17.22	10.52	6.70	16.51	10.75	5.76
11.03	4.70	6.33	60.81	38.37	22.44	16.85	10.19	6.66	16.56	10.68	5.88
10.73	4.60	6.13	61.26	38.28	22.97	16.33	9.76	6.56	16.64	10.61	6.02
10.44	4.47	5.97	61.31	37.97	23.34	15.87	9.39	6.48	16.49	10.41	6.08
9.94	4.30	5.64	61.38	37.79	23.60	15.58	9.12	6.46	16.33	10.24	6.08
9.54	4.06	5.48	61.49	37.39	24.10	15.30	8.84	6.45	16.25	10.05	6.21
9.48	4.04	5.44	61.00	36.95	24.05	15.00	8.63	6.37	15.97	9.83	6.14
9.48	3.98	5.50	60.84	36.63	24.21	14.86	8.46	6.40	15.74	9.61	6.13
9.78	4.12	5.66	60.19	35.99	24.20	14.57	8.23	6.34	15.42	9.36	6.06
9.84	4.24	5.61	59.83	35.52	24.31	14.42	8.06	6.36	15.20	9.11	6.09
9.64	4.10	5.54	59.63	34.91	24.72	14.23	7.82	6.41	15.06	8.87	6.19
9.30	3.83	5.47	59.40	34.45	24.95	14.37	7.81	6.56	14.88	8.67	6.21
8.86	3.59	5.27	59.25	34.08	25.17	14.51	7.78	6.73	14.70	8.50	6.21
8.55	3.51	5.03	58.94	33.60	25.34	14.83	7.87	6.95	14.32	8.20	6.12
8.04	3.33	4.71	58.71	33.19	25.52	15.12	7.93	7.19	14.08	7.96	6.12
7.57	3.16	4.41	58.60	32.64	25.95	15.22	7.89	7.34	14.07	7.81	6.26
7.12	3.03	4.09	58.02	31.99	26.03	15.00	7.69	7.31	14.27	7.87	6.40
6.58	2.87	3.71	57.67	31.56	26.11	14.85	7.53	7.32	14.49	7.94	6.55
6.11	2.62	3.49	57.46	31.08	26.38	14.55	7.34	7.21	14.92	8.06	6.85
6.03	2.66	3.37	56.82	30.54	26.28	14.13	7.11	7.02	15.14	8.15	6.99
5.98	2.68	3.30	56.18	30.08	26.10	13.62	6.78	6.84	15.29	8.24	7.06
6.06	2.73	3.33	55.43	29.62	25.81	13.02	6.50	6.52	15.13	8.11	7.02
6.08	2.84	3.24	54.82	29.15	25.66	12.48	6.24	6.25	15.05	7.99	7.07
5.98	2.89	3.09	54.02	28.72	25.30	11.96	6.06	5.90	14.84	7.86	6.98
6.09	2.98	3.11	53.49	28.35	25.14	11.72	5.96	5.76	14.45	7.64	6.82
6.21	3.19	3.02	52.97	27.99	24.97	11.59	5.86	5.72	13.84	7.31	6.53
6.35	3.21	3.14	52.59	27.86	24.72	11.62	5.96	5.67	13.11	6.93	6.18
6.54	3.29	3.25	52.24	27.66	24.59	11.64	5.85	5.79	12.58	6.64	5.94
6.60	3.40	3.20	52.05	27.47	24.59	11.60	5.85	5.75	12.34	6.50	5.84
6.61	3.36	3.25	52.10	27.37	24.73	11.62	5.74	5.88	12.44	6.57	5.87
6.58	3.30	3.27	52.09	27.50	24.60	11.62	5.88	5.74	12.43	6.62	5.81
6.59	3.26	3.32	52.08	27.57	24.51	11.63	5.90	5.73	12.38	6.47	5.91
6.58	3.33	3.25	52.08	27.48	24.61	11.62	5.84	5.79	12.37	6.33	6.04
6.57	3.32	3.25	52.07	27.70	24.37	11.61	5.98	5.62	12.37	6.53	5.84
6.57	3.54	3.03	52.07	27.30	24.76	11.59	5.77	5.82	12.38	6.54	5.85
6.62	3.42	3.20	52.07	27.63	24.44	11.61	5.91	5.70	12.37	6.49	5.88
6.66	3.36	3.30	52.01	27.38	24.63	11.58	5.91	5.67	12.34	6.47	5.87
6.61	3.36	3.25	52.07	27.57	24.50	11.57	5.85	5.72	12.33	6.52	5.81
6.60	3.54	3.06	52.06	27.42	24.64	11.58	5.91	5.68	12.30	6.47	5.82
6.60	3.52	3.08	51.99	27.28	24.71	11.59	5.78	5.80	12.23	6.46	5.76
6.59	3.48	3.11	51.98	27.43	24.55	11.59	5.78	5.80	12.16	6.54	5.62
6.50	3.43	3.07	51.83	27.49	24.34	11.55	5.97	5.57	12.00	6.41	5.59
6.59	3.52	3.07	51.94	27.49	24.44	11.59	5.90	5.68	12.12	6.48	5.64
6.55	3.46	3.10	51.94	27.50	24.44	11.59	5.92	5.67	12.10	6.49	5.61
6.53	3.36	3.17	51.93	27.49	24.44	11.58	5.93	5.65	12.06	6.49	5.58
6.50	3.36	3.14	51.99	27.50	24.49	11.59	6.07	5.52	12.03	6.42	5.62
6.48	3.38	3.10	51.95	27.54	24.41	11.58	5.99	5.58	12.01	6.39	5.61
6.45	3.52	2.93	51.96	27.54	24.43	11.56	5.97	5.59	12.01	6.37	5.65
6.49	3.47	3.02	51.90	27.60	24.30	11.54	6.01	5.53	12.00	6.35	5.65
6.49	3.39	3.10	51.80	27.58	24.22	11.51	6.01	5.50	11.98	6.38	5.59
6.48	3.44	3.03	51.73	27.49	24.24	11.51	5.99	5.52	11.96	6.39	5.57
6.48	3.50	2.98	51.67	27.45	24.22	11.50	5.99	5.52	11.94	6.36	5.58
6.49	3.47	3.02	51.60	27.36	24.24	11.50	5.91	5.59	11.90	6.36	5.54
6.46	3.32	3.14	51.54	27.37	24.18	11.49	5.96	5.53	11.83	6.38	5.46

表 1 1 歷年就業者之年齡（續完）

單位：%

年 月 別  Year & month	2 5 ~ 4 4 歲 Years						4 5 ~ 6 4 歲						
	3 5 ~ 3 9 歲 Years			4 0 ~ 4 4 歲 Years			合計 Total	男 Male	女 Female	4 5 ~ 4 9 歲 Years			
	小計 Total	男 Male	女 Female	小計 Total	男 Male	女 Female				Years			
										小計 Total	男 Male	女 Female	
6 7 年平均 Ave., 1978	10.45	7.39	3.05	9.33	6.62	2.71	24.25	19.62	4.63	8.74	6.66	2.08	
6 8 年平均 Ave., 1979	10.39	7.29	3.10	9.25	6.55	2.70	24.36	19.54	4.82	8.53	6.41	2.13	
6 9 年平均 Ave., 1980	10.36	7.42	2.94	9.36	6.57	2.79	24.34	19.35	5.00	8.40	6.18	2.23	
7 0 年平均 Ave., 1981	9.94	7.14	2.80	9.39	6.60	2.78	24.31	19.25	5.06	8.17	5.94	2.22	
7 1 年平均 Ave., 1982	9.32	6.48	2.84	9.47	6.61	2.87	24.28	19.03	5.26	8.10	5.81	2.29	
7 2 年平均 Ave., 1983	9.57	6.43	3.14	9.41	6.35	3.06	24.05	18.32	5.73	7.98	5.55	2.43	
7 3 年平均 Ave., 1984	10.02	6.64	3.38	9.35	6.18	3.17	23.98	17.95	6.03	7.98	5.45	2.53	
7 4 年平均 Ave., 1985	10.98	7.23	3.74	9.02	5.94	3.08	23.96	17.74	6.22	8.06	5.46	2.60	
7 5 年平均 Ave., 1986	12.18	7.82	4.36	8.57	5.56	3.02	23.58	17.12	6.47	8.10	5.38	2.72	
7 6 年平均 Ave., 1987	13.19	8.40	4.79	8.39	5.40	2.99	23.42	16.87	6.56	8.05	5.34	2.71	
7 7 年平均 Ave., 1988	13.96	8.96	5.01	8.60	5.56	3.04	23.54	16.99	6.56	8.08	5.39	2.69	
7 8 年平均 Ave., 1989	14.42	9.28	5.14	9.03	5.83	3.20	23.36	16.85	6.51	7.97	5.33	2.64	
7 9 年平均 Ave., 1990	14.99	9.69	5.30	9.70	6.31	3.39	23.07	16.56	6.51	7.85	5.27	2.57	
8 0 年平均 Ave., 1991	15.24	9.81	5.43	10.95	7.09	3.87	22.61	16.18	6.43	7.38	4.99	2.39	
8 1 年平均 Ave., 1992	15.44	9.79	5.65	11.96	7.71	4.25	22.49	15.95	6.54	7.34	4.90	2.44	
8 2 年平均 Ave., 1993	15.52	9.77	5.75	12.77	8.13	4.64	22.50	15.84	6.67	7.50	4.99	2.51	
8 3 年平均 Ave., 1994	15.53	9.75	5.79	13.41	8.42	4.99	22.55	15.74	6.82	7.85	5.18	2.67	
8 4 年平均 Ave., 1995	15.62	9.75	5.87	13.85	8.68	5.18	23.01	15.87	7.14	8.60	5.61	2.99	
8 5 年平均 Ave., 1996	15.70	9.69	6.01	14.24	8.81	5.43	23.60	16.02	7.58	9.65	6.19	3.46	
8 6 年平均 Ave., 1997	15.73	9.67	6.07	14.29	8.82	5.47	24.37	16.47	7.90	10.58	6.78	3.80	
8 7 年平均 Ave., 1998	15.87	9.74	6.13	14.38	8.82	5.55	24.98	16.90	8.08	11.16	7.15	4.01	
8 8 年平均 Ave., 1999	15.74	9.56	6.18	14.45	8.83	5.62	25.57	17.05	8.51	11.58	7.31	4.28	
8 9 年平均 Ave., 2000	15.66	9.50	6.16	14.56	8.85	5.71	26.13	17.35	8.78	12.03	7.58	4.45	
9 0 年平均 Ave., 2001	15.71	9.36	6.35	14.63	8.85	5.78	26.94	17.79	9.15	12.48	7.77	4.71	
9 1 年平均 Ave., 2002	15.44	9.17	6.27	14.71	8.81	5.90	27.65	18.08	9.57	12.43	7.68	4.75	
9 2 年平均 Ave., 2003	15.20	8.94	6.26	14.84	8.87	5.97	28.50	18.46	10.03	12.64	7.78	4.86	
9 3 年平均 Ave., 2004	14.95	8.72	6.23	14.85	8.81	6.04	29.36	18.92	10.44	12.88	7.86	5.03	
9 4 年平均 Ave., 2005	14.74	8.55	6.19	14.77	8.75	6.02	30.22	19.40	10.83	13.07	7.92	5.16	
9 5 年平均 Ave., 2006	14.54	8.31	6.23	14.76	8.63	6.13	30.81	19.72	11.09	13.06	7.89	5.17	
9 6 年平均 Ave., 2007	14.27	8.10	6.18	14.48	8.33	6.14	31.71	19.99	11.72	13.11	7.83	5.28	
9 7 年平均 Ave., 2008	14.10	7.93	6.17	14.22	8.16	6.06	32.61	20.32	12.29	13.32	7.87	5.44	
9 8 年平均 Ave., 2009	13.94	7.73	6.21	14.05	7.94	6.11	33.37	20.57	12.81	13.42	7.83	5.59	
9 9 年平均 Ave., 2010	13.66	7.51	6.15	13.90	7.77	6.12	34.05	20.86	13.20	13.35	7.72	5.63	
1 0 0 年平均 Ave., 2011	13.50	7.38	6.12	13.77	7.69	6.08	34.85	21.39	13.46	13.30	7.69	5.61	
1 0 1 年平均 Ave., 2012	13.65	7.46	6.18	13.63	7.54	6.09	35.49	21.68	13.81	13.21	7.59	5.62	
1 0 2 年平均 Ave., 2013	13.81	7.51	6.30	13.47	7.43	6.05	36.05	21.76	14.30	13.04	7.37	5.67	
1 0 3 年平均 Ave., 2014	14.01	7.61	6.40	13.21	7.20	6.02	36.85	21.94	14.92	12.92	7.20	5.72	
1 0 4 年平均 Ave., 2015	14.28	7.71	6.57	13.03	7.05	5.99	37.17	22.12	15.05	12.82	7.14	5.69	
1 0 5 年平均 Ave., 2016	14.49	7.79	6.70	13.06	7.04	6.02	37.52	22.13	15.39	12.79	7.03	5.76	
1 0 6 年平均 Ave., 2017	14.57	7.86	6.72	13.27	7.11	6.16	37.70	22.11	15.58	12.80	6.97	5.83	
1 0 7 年平均 Ave., 2018	14.66	7.90	6.75	13.37	7.26	6.11	37.78	22.20	15.58	12.80	7.00	5.80	
1 0 8 年平均 Ave., 2019	14.61	7.81	6.80	13.50	7.30	6.20	37.84	22.17	15.68	12.71	6.94	5.78	
1 月 Jan.	14.62	7.79	6.82	13.42	7.26	6.16	37.82	22.41	15.40	12.78	6.98	5.81	
2 月 Feb.	14.62	7.80	6.83	13.43	7.20	6.22	37.86	22.26	15.59	12.79	7.01	5.78	
3 月 Mar.	14.63	7.87	6.76	13.44	7.33	6.11	37.86	22.19	15.67	12.78	6.97	5.82	
4 月 Apr.	14.64	7.97	6.67	13.45	7.34	6.11	37.86	22.33	15.53	12.78	7.05	5.73	
5 月 May	14.64	7.85	6.79	13.44	7.34	6.11	37.88	22.09	15.79	12.79	6.93	5.86	
6 月 June	14.66	7.76	6.90	13.43	7.24	6.20	37.87	22.19	15.68	12.77	6.97	5.81	
7 月 July	14.64	7.66	6.98	13.45	7.57	5.88	37.80	22.05	15.75	12.71	7.19	5.52	
8 月 Aug.	14.61	7.88	6.73	13.47	7.12	6.35	37.79	22.26	15.53	12.67	6.94	5.73	
9 月 Sept.	14.65	7.95	6.70	13.52	7.25	6.27	37.83	22.11	15.71	12.65	6.91	5.74	
1 0 月 Oct.	14.61	7.76	6.85	13.56	7.27	6.29	37.83	21.97	15.86	12.65	6.81	5.85	
1 1 月 Nov.	14.53	7.71	6.82	13.64	7.32	6.32	37.85	22.08	15.77	12.60	6.75	5.85	
1 2 月 Dec.	14.50	7.74	6.76	13.74	7.37	6.37	37.85	22.05	15.79	12.59	6.76	5.83	
1 0 9 年平均 Ave., 2020	14.27	7.60	6.67	14.01	7.52	6.50	37.99	21.98	16.01	12.44	6.69	5.75	
1 月 Jan.	14.47	7.79	6.68	13.76	7.31	6.45	37.88	22.02	15.86	12.57	6.73	5.84	
2 月 Feb.	14.46	7.70	6.76	13.79	7.39	6.40	37.89	22.02	15.87	12.55	6.73	5.82	
3 月 Mar.	14.43	7.65	6.79	13.85	7.43	6.42	37.92	22.06	15.86	12.51	6.67	5.84	
4 月 Apr.	14.43	7.63	6.79	13.94	7.38	6.56	37.88	22.02	15.86	12.45	6.69	5.76	
5 月 May	14.36	7.66	6.71	14.00	7.50	6.50	37.94	21.91	16.03	12.47	6.75	5.73	
6 月 June	14.33	7.67	6.65	14.07	7.52	6.54	37.94	21.94	16.01	12.43	6.73	5.70	
7 月 July	14.31	7.65	6.66	14.04	7.60	6.45	37.93	22.04	15.90	12.41	6.78	5.64	
8 月 Aug.	14.23	7.57	6.66	14.08	7.62	6.46	37.99	21.97	16.02	12.37	6.69	5.68	
9 月 Sept.	14.16	7.47	6.69	14.10	7.64	6.46	38.05	21.84	16.22	12.36	6.63	5.73	
1 0 月 Oct.	14.08	7.48	6.60	14.15	7.63	6.52	38.12	21.83	16.28	12.39	6.64	5.74	
1 1 月 Nov.	14.03	7.51	6.53	14.16	7.58	6.58	38.10	21.93	16.17	12.39	6.61	5.78	
1 2 月 Dec.	14.00	7.41	6.59	14.22	7.62	6.60	38.18	22.14	16.04	12.41	6.67	5.75	



TABLE 11. EMPLOYED PERSONS BY AGE, 1978 TO DATE (Cont. End)

Unit : %

Years									65歲及以上 Years & over		
50~54歲 Years			55~59歲 Years			60~64歲 Years			合計	男	女
小計 Total	男 Male	女 Female	小計 Total	男 Male	女 Female	小計 Total	男 Male	女 Female	Total	Male	Female
7.53	6.16	1.37	5.10	4.29	0.81	2.89	2.51	0.38	1.01	0.87	0.13
7.72	6.29	1.43	5.29	4.41	0.88	2.82	2.44	0.38	1.01	0.90	0.11
7.81	6.31	1.51	5.36	4.46	0.90	2.77	2.40	0.36	0.96	0.86	0.10
7.74	6.19	1.55	5.52	4.60	0.91	2.89	2.52	0.37	1.01	0.90	0.11
7.58	5.98	1.60	5.64	4.67	0.96	2.97	2.56	0.40	1.00	0.89	0.12
7.27	5.54	1.73	5.75	4.66	1.08	3.06	2.57	0.49	1.07	0.92	0.16
7.05	5.23	1.82	5.84	4.69	1.15	3.10	2.58	0.53	1.10	0.93	0.17
6.84	4.96	1.88	5.85	4.68	1.17	3.20	2.64	0.56	1.23	1.03	0.21
6.59	4.68	1.92	5.73	4.48	1.25	3.16	2.58	0.58	1.36	1.12	0.24
6.44	4.51	1.93	5.62	4.34	1.28	3.31	2.68	0.63	1.39	1.15	0.24
6.46	4.54	1.92	5.58	4.28	1.30	3.42	2.78	0.65	1.33	1.10	0.22
6.45	4.54	1.92	5.40	4.10	1.30	3.53	2.88	0.66	1.46	1.20	0.26
6.50	4.54	1.96	5.18	3.89	1.29	3.54	2.86	0.69	1.44	1.17	0.28
6.61	4.59	2.02	5.02	3.73	1.29	3.61	2.87	0.73	1.53	1.23	0.29
6.64	4.61	2.02	4.96	3.62	1.33	3.55	2.80	0.75	1.53	1.24	0.30
6.61	4.58	2.03	4.92	3.57	1.35	3.48	2.70	0.78	1.62	1.32	0.30
6.55	4.50	2.05	4.85	3.51	1.34	3.29	2.54	0.75	1.64	1.33	0.31
6.26	4.29	1.97	4.90	3.51	1.38	3.25	2.45	0.79	1.72	1.39	0.34
5.93	4.02	1.91	4.93	3.52	1.41	3.10	2.29	0.80	1.64	1.31	0.33
5.81	3.94	1.87	4.90	3.48	1.41	3.08	2.27	0.81	1.63	1.31	0.33
6.09	4.13	1.95	4.78	3.42	1.35	2.96	2.20	0.76	1.62	1.28	0.34
6.50	4.37	2.13	4.56	3.22	1.34	2.91	2.15	0.76	1.53	1.19	0.35
6.94	4.63	2.31	4.35	3.08	1.26	2.82	2.06	0.75	1.52	1.18	0.35
7.56	5.03	2.53	4.12	2.93	1.19	2.79	2.06	0.73	1.52	1.18	0.35
8.36	5.46	2.90	4.06	2.87	1.19	2.80	2.06	0.74	1.64	1.26	0.38
9.00	5.84	3.16	4.09	2.86	1.23	2.77	1.98	0.79	1.66	1.25	0.42
9.41	6.08	3.33	4.35	3.03	1.32	2.71	1.95	0.75	1.60	1.18	0.42
9.86	6.35	3.51	4.75	3.31	1.44	2.54	1.82	0.72	1.58	1.16	0.42
10.12	6.45	3.67	5.29	3.69	1.60	2.34	1.69	0.66	1.67	1.22	0.45
10.24	6.44	3.80	6.00	4.06	1.94	2.36	1.66	0.70	1.81	1.31	0.50
10.36	6.41	3.95	6.50	4.34	2.17	2.43	1.70	0.73	1.83	1.29	0.54
10.54	6.45	4.08	6.78	4.43	2.35	2.63	1.85	0.79	1.89	1.35	0.54
10.63	6.47	4.16	7.16	4.66	2.50	2.91	2.01	0.90	1.90	1.36	0.54
10.85	6.58	4.27	7.46	4.84	2.63	3.24	2.28	0.96	1.84	1.32	0.52
11.02	6.64	4.38	7.63	4.91	2.72	3.63	2.55	1.08	1.90	1.38	0.52
11.22	6.66	4.55	7.80	4.91	2.89	3.99	2.81	1.18	2.00	1.44	0.56
11.39	6.71	4.68	8.10	5.04	3.06	4.45	2.99	1.46	2.14	1.53	0.61
11.42	6.71	4.71	8.26	5.16	3.10	4.67	3.12	1.55	2.24	1.60	0.63
11.49	6.65	4.84	8.38	5.18	3.20	4.86	3.27	1.59	2.29	1.68	0.61
11.47	6.60	4.87	8.48	5.29	3.19	4.94	3.25	1.69	2.39	1.78	0.61
11.42	6.59	4.83	8.57	5.30	3.27	5.00	3.31	1.69	2.45	1.75	0.70
11.39	6.59	4.81	8.64	5.27	3.37	5.10	3.37	1.72	2.52	1.78	0.74
11.39	6.70	4.69	8.60	5.38	3.22	5.04	3.35	1.69	2.48	1.71	0.77
11.40	6.65	4.76	8.61	5.20	3.41	5.05	3.41	1.64	2.49	1.75	0.74
11.41	6.60	4.81	8.62	5.24	3.38	5.05	3.39	1.67	2.50	1.71	0.79
11.41	6.61	4.80	8.62	5.51	3.11	5.05	3.16	1.90	2.51	1.66	0.85
11.42	6.63	4.79	8.62	5.21	3.41	5.05	3.32	1.73	2.51	1.62	0.89
11.40	6.57	4.83	8.62	5.18	3.44	5.07	3.47	1.60	2.51	1.78	0.73
11.39	6.38	5.01	8.61	5.11	3.50	5.08	3.37	1.72	2.49	1.73	0.76
11.37	7.02	4.35	8.64	5.10	3.54	5.11	3.20	1.92	2.51	1.78	0.73
11.39	6.53	4.85	8.65	5.28	3.37	5.14	3.39	1.75	2.51	1.83	0.68
11.37	6.47	4.90	8.66	5.31	3.35	5.14	3.38	1.76	2.53	1.92	0.60
11.39	6.42	4.97	8.69	5.38	3.30	5.17	3.52	1.65	2.59	1.97	0.62
11.39	6.46	4.92	8.69	5.33	3.36	5.18	3.50	1.68	2.63	1.90	0.73
11.40	6.44	4.96	8.86	5.34	3.51	5.28	3.50	1.78	2.79	2.01	0.79
11.38	6.48	4.90	8.73	5.33	3.40	5.19	3.48	1.71	2.65	1.90	0.75
11.39	6.33	5.05	8.75	5.47	3.27	5.21	3.49	1.72	2.69	1.92	0.77
11.41	6.39	5.01	8.77	5.46	3.30	5.24	3.53	1.70	2.70	1.96	0.75
11.40	6.48	4.92	8.79	5.34	3.46	5.25	3.52	1.73	2.73	2.00	0.73
11.42	6.48	4.94	8.80	5.28	3.52	5.25	3.41	1.84	2.74	2.05	0.69
11.41	6.53	4.88	8.84	5.21	3.62	5.26	3.46	1.80	2.76	2.02	0.74
11.40	6.48	4.93	8.85	5.25	3.60	5.27	3.54	1.73	2.77	1.85	0.92
11.42	6.50	4.92	8.90	5.30	3.60	5.30	3.48	1.82	2.82	1.96	0.86
11.41	6.41	5.00	8.94	5.28	3.66	5.34	3.51	1.83	2.86	2.14	0.72
11.40	6.40	5.00	8.98	5.31	3.67	5.35	3.48	1.87	2.87	2.15	0.72
11.41	6.37	5.04	8.96	5.44	3.52	5.35	3.51	1.83	2.95	2.09	0.86
11.39	6.41	4.98	8.97	5.44	3.53	5.41	3.63	1.78	2.96	2.03	0.94



表 1 2 歷年就業者之教育程度

單位：千人

年 月 別 Year & month	總計 Total	男 Male	女 Female	國 中 及 以 下					
				合計 Total	男 Male	女 Female	國小及以下 Primary school & below		
							小計 Total	男 Male	女 Female
6 7 年平均 Ave., 1978	6 231	4 183	2 048	4 660	3 130	1 529	3 578	2 378	1 201
6 8 年平均 Ave., 1979	6 432	4 306	2 126	4 699	3 151	1 548	3 518	2 338	1 180
6 9 年平均 Ave., 1980	6 547	4 357	2 191	4 588	3 064	1 523	3 359	2 224	1 136
7 0 年平均 Ave., 1981	6 672	4 448	2 224	4 589	3 078	1 510	3 308	2 201	1 106
7 1 年平均 Ave., 1982	6 811	4 509	2 301	4 587	3 064	1 523	3 269	2 159	1 110
7 2 年平均 Ave., 1983	7 070	4 561	2 509	4 672	3 031	1 641	3 305	2 099	1 206
7 3 年平均 Ave., 1984	7 308	4 661	2 647	4 715	3 019	1 696	3 293	2 049	1 244
7 4 年平均 Ave., 1985	7 428	4 719	2 709	4 703	3 002	1 702	3 228	1 998	1 230
7 5 年平均 Ave., 1986	7 733	4 821	2 912	4 762	2 986	1 776	3 221	1 949	1 273
7 6 年平均 Ave., 1987	8 022	4 966	3 057	4 779	2 992	1 787	3 189	1 913	1 277
7 7 年平均 Ave., 1988	8 107	5 043	3 064	4 655	2 944	1 711	3 047	1 844	1 203
7 8 年平均 Ave., 1989	8 258	5 149	3 110	4 603	2 921	1 682	2 957	1 795	1 162
7 9 年平均 Ave., 1990	8 283	5 175	3 108	4 456	2 842	1 614	2 807	1 700	1 107
8 0 年平均 Ave., 1991	8 439	5 274	3 165	4 460	2 860	1 600	2 753	1 667	1 086
8 1 年平均 Ave., 1992	8 632	5 380	3 252	4 414	2 823	1 591	2 654	1 588	1 066
8 2 年平均 Ave., 1993	8 745	5 422	3 323	4 265	2 725	1 540	2 516	1 493	1 023
8 3 年平均 Ave., 1994	8 939	5 511	3 428	4 262	2 720	1 542	2 458	1 453	1 005
8 4 年平均 Ave., 1995	9 045	5 558	3 487	4 180	2 675	1 504	2 361	1 394	967
8 5 年平均 Ave., 1996	9 068	5 508	3 560	3 953	2 505	1 448	2 194	1 276	918
8 6 年平均 Ave., 1997	9 176	5 562	3 613	3 877	2 450	1 427	2 112	1 227	884
8 7 年平均 Ave., 1998	9 289	5 610	3 679	3 762	2 397	1 366	1 985	1 159	826
8 8 年平均 Ave., 1999	9 385	5 624	3 761	3 609	2 282	1 327	1 815	1 045	770
8 9 年平均 Ave., 2000	9 491	5 670	3 821	3 520	2 227	1 293	1 724	987	737
9 0 年平均 Ave., 2001	9 383	5 553	3 830	3 318	2 097	1 221	1 602	918	684
9 1 年平均 Ave., 2002	9 454	5 547	3 907	3 179	2 001	1 178	1 532	866	666
9 2 年平均 Ave., 2003	9 573	5 579	3 994	3 063	1 928	1 135	1 452	818	634
9 3 年平均 Ave., 2004	9 786	5 680	4 106	2 975	1 881	1 093	1 376	781	595
9 4 年平均 Ave., 2005	9 942	5 753	4 190	2 880	1 828	1 052	1 300	739	560
9 5 年平均 Ave., 2006	10 111	5 810	4 301	2 770	1 755	1 015	1 206	684	522
9 6 年平均 Ave., 2007	10 294	5 868	4 426	2 689	1 699	991	1 137	638	498
9 7 年平均 Ave., 2008	10 403	5 902	4 501	2 560	1 621	939	1 063	598	465
9 8 年平均 Ave., 2009	10 279	5 776	4 502	2 392	1 506	886	971	545	426
9 9 年平均 Ave., 2010	10 493	5 880	4 613	2 361	1 487	874	945	532	413
1 0 0 年平均 Ave., 2011	10 709	6 006	4 702	2 312	1 489	823	910	524	386
1 0 1 年平均 Ave., 2012	10 860	6 083	4 777	2 268	1 483	785	885	517	368
1 0 2 年平均 Ave., 2013	10 967	6 116	4 851	2 226	1 473	753	855	508	347
1 0 3 年平均 Ave., 2014	11 079	6 166	4 913	2 124	1 442	682	787	479	308
1 0 4 年平均 Ave., 2015	11 198	6 234	4 964	2 061	1 434	627	750	473	276
1 0 5 年平均 Ave., 2016	11 267	6 267	5 000	2 009	1 394	615	718	454	264
1 0 6 年平均 Ave., 2017	11 352	6 305	5 047	1 959	1 301	658	686	422	264
1 0 7 年平均 Ave., 2018	11 434	6 346	5 089	1 913	1 289	624	656	410	246
1 0 8 年平均 Ave., 2019	11 500	6 376	5 124	1 852	1 313	538	619	408	211
1 月 Jan.	11 485	6 369	5 116	1 890	1 328	562	637	405	232
2 月 Feb.	11 473	6 360	5 113	1 885	1 327	557	635	407	228
3 月 Mar.	11 478	6 362	5 116	1 884	1 356	528	633	418	215
4 月 Apr.	11 480	6 363	5 117	1 882	1 357	525	631	422	209
5 月 May	11 484	6 365	5 119	1 875	1 356	519	628	429	199
6 月 June	11 488	6 369	5 119	1 866	1 330	536	624	420	205
7 月 July	11 511	6 379	5 132	1 860	1 329	531	621	409	212
8 月 Aug.	11 526	6 387	5 139	1 840	1 308	532	613	409	203
9 月 Sept.	11 507	6 386	5 121	1 817	1 278	539	604	392	212
1 0 月 Oct.	11 517	6 389	5 128	1 811	1 267	544	602	392	210
1 1 月 Nov.	11 526	6 390	5 136	1 810	1 268	542	600	400	200
1 2 月 Dec.	11 531	6 395	5 136	1 803	1 258	545	596	393	203
1 0 9 年平均 Ave., 2020	11 504	6 378	5 126	1 749	1 180	569	565	363	202
1 月 Jan.	11 536	6 401	5 135	1 798	1 234	564	590	378	212
2 月 Feb.	11 523	6 392	5 131	1 794	1 225	568	587	376	211
3 月 Mar.	11 513	6 383	5 129	1 785	1 218	568	585	382	203
4 月 Apr.	11 467	6 358	5 108	1 771	1 198	573	575	378	198
5 月 May	11 462	6 356	5 106	1 766	1 201	564	572	371	201
6 月 June	11 477	6 367	5 110	1 755	1 165	590	568	354	214
7 月 July	11 498	6 381	5 117	1 750	1 169	582	565	351	214
8 月 Aug.	11 507	6 382	5 125	1 727	1 158	568	555	352	203
9 月 Sept.	11 504	6 377	5 127	1 714	1 150	564	550	350	200
1 0 月 Oct.	11 510	6 379	5 131	1 711	1 153	558	546	359	188
1 1 月 Nov.	11 520	6 378	5 142	1 711	1 149	562	546	357	189
1 2 月 Dec.	11 527	6 382	5 145	1 707	1 143	564	542	352	190

註：9 9 年（含）以前，「大學」係含「研究所」者。

TABLE 12. EMPLOYED PERSONS BY EDUCATIONAL ATTAINMENT, 1978 TO DATE

Unit : Thousand Persons

Junior high & below			高級中等（高中、高職） Senior high school (regular & vocational)			大專及以上 Junior college & above		
國中 Junior high			合計	男	女	合計	男	女
小計 Total	男 Male	女 Female	Total	Male	Female	Total	Male	Female
1 081	753	329	1 041	677	364	530	376	155
1 181	812	369	1 157	746	411	576	409	167
1 228	841	387	1 279	810	469	681	483	199
1 281	877	404	1 358	863	494	726	506	219
1 318	905	413	1 465	919	546	758	526	232
1 367	932	436	1 584	978	606	814	552	262
1 422	970	453	1 711	1 045	666	882	597	285
1 475	1 003	472	1 797	1 095	702	928	623	305
1 540	1 037	503	1 971	1 169	802	1 001	666	334
1 590	1 079	511	2 134	1 255	879	1 109	718	391
1 608	1 099	508	2 260	1 328	932	1 193	771	422
1 646	1 126	520	2 388	1 407	981	1 267	821	447
1 649	1 142	507	2 473	1 464	1 009	1 354	869	485
1 707	1 193	514	2 572	1 520	1 052	1 407	895	512
1 760	1 234	525	2 691	1 588	1 103	1 527	969	558
1 750	1 232	517	2 822	1 657	1 165	1 658	1 040	618
1 804	1 267	537	2 925	1 716	1 209	1 751	1 074	677
1 819	1 281	538	2 999	1 759	1 239	1 866	1 123	744
1 759	1 229	530	3 095	1 809	1 286	2 019	1 194	825
1 765	1 223	543	3 110	1 819	1 291	2 189	1 293	895
1 778	1 238	540	3 214	1 869	1 345	2 313	1 345	969
1 794	1 237	557	3 317	1 920	1 397	2 459	1 422	1 037
1 797	1 241	556	3 375	1 953	1 423	2 596	1 490	1 106
1 716	1 179	537	3 371	1 924	1 447	2 694	1 532	1 162
1 647	1 135	512	3 424	1 937	1 487	2 851	1 610	1 242
1 611	1 110	501	3 491	1 969	1 523	3 019	1 682	1 337
1 598	1 100	498	3 592	2 017	1 575	3 220	1 781	1 438
1 581	1 089	492	3 605	2 033	1 571	3 458	1 891	1 566
1 564	1 071	493	3 631	2 036	1 595	3 711	2 019	1 691
1 553	1 061	492	3 680	2 052	1 628	3 925	2 118	1 807
1 497	1 023	475	3 667	2 049	1 618	4 176	2 232	1 944
1 421	961	460	3 551	1 984	1 567	4 336	2 286	2 050
1 415	955	461	3 583	2 007	1 576	4 549	2 386	2 164
1 402	966	436	3 645	2 042	1 603	4 752	2 475	2 277
1 383	966	417	3 674	2 078	1 596	4 917	2 522	2 396
1 371	965	405	3 661	2 083	1 578	5 080	2 559	2 521
1 337	963	374	3 675	2 119	1 556	5 280	2 605	2 675
1 311	960	350	3 692	2 154	1 538	5 445	2 645	2 800
1 291	940	351	3 688	2 163	1 525	5 571	2 710	2 860
1 274	879	394	3 694	2 171	1 523	5 698	2 832	2 866
1 258	880	378	3 706	2 178	1 528	5 814	2 878	2 936
1 233	906	328	3 713	2 191	1 521	5 936	2 871	3 064
1 253	924	329	3 713	2 182	1 531	5 881	2 858	3 023
1 250	920	329	3 711	2 178	1 533	5 877	2 855	3 023
1 251	938	313	3 712	2 190	1 522	5 882	2 816	3 066
1 250	934	316	3 713	2 191	1 521	5 886	2 815	3 071
1 247	927	320	3 719	2 173	1 546	5 889	2 836	3 054
1 242	910	331	3 721	2 192	1 529	5 901	2 847	3 054
1 239	920	319	3 716	2 193	1 523	5 935	2 857	3 078
1 227	898	329	3 716	2 208	1 508	5 970	2 871	3 099
1 213	886	327	3 711	2 212	1 499	5 979	2 896	3 083
1 210	876	334	3 710	2 206	1 504	5 996	2 916	3 080
1 210	868	342	3 708	2 189	1 519	6 008	2 933	3 075
1 207	865	342	3 705	2 182	1 523	6 023	2 955	3 068
1 184	817	367	3 677	2 187	1 490	6 078	3 011	3 067
1 208	856	352	3 706	2 190	1 516	6 032	2 977	3 055
1 207	850	357	3 699	2 213	1 486	6 030	2 954	3 077
1 200	836	365	3 694	2 199	1 495	6 033	2 966	3 067
1 195	820	375	3 674	2 196	1 478	6 022	2 964	3 057
1 193	830	363	3 673	2 190	1 483	6 024	2 966	3 058
1 187	811	376	3 676	2 184	1 491	6 046	3 018	3 028
1 185	818	367	3 676	2 184	1 492	6 072	3 028	3 043
1 172	807	365	3 671	2 185	1 486	6 109	3 038	3 071
1 163	800	364	3 667	2 175	1 492	6 123	3 052	3 072
1 164	794	370	3 662	2 177	1 485	6 137	3 049	3 089
1 164	791	373	3 662	2 173	1 489	6 148	3 057	3 091
1 165	791	375	3 658	2 173	1 485	6 162	3 067	3 095

Note : Before 2011, data of "University" contain "Graduate school".

表 1 2 歷年就業者之教育程度（續 1）

單位：千人

Unit：Thousand Persons

年 月 別 Year & month	大 專 及 以 上 Junior college & above								
	專 科 Junior college			大 學 University			研 究 所 Graduate school		
	小計 Total	男 Male	女 Female	小計 Total	男 Male	女 Female	小計 Total	男 Male	女 Female
6 7 年平均 Ave., 1978	265	176	89	265	199	66	-	-	-
6 8 年平均 Ave., 1979	289	195	94	287	213	73	-	-	-
6 9 年平均 Ave., 1980	350	235	115	331	248	83	-	-	-
7 0 年平均 Ave., 1981	376	248	128	350	258	92	-	-	-
7 1 年平均 Ave., 1982	399	262	137	360	265	95	-	-	-
7 2 年平均 Ave., 1983	427	273	153	387	279	108	-	-	-
7 3 年平均 Ave., 1984	469	302	167	413	295	118	-	-	-
7 4 年平均 Ave., 1985	510	327	183	419	296	122	-	-	-
7 5 年平均 Ave., 1986	548	352	196	452	314	138	-	-	-
7 6 年平均 Ave., 1987	614	382	231	495	336	160	-	-	-
7 7 年平均 Ave., 1988	661	411	250	532	361	172	-	-	-
7 8 年平均 Ave., 1989	702	436	266	565	385	181	-	-	-
7 9 年平均 Ave., 1990	758	472	286	596	397	199	-	-	-
8 0 年平均 Ave., 1991	798	492	306	609	403	207	-	-	-
8 1 年平均 Ave., 1992	884	548	336	643	421	223	-	-	-
8 2 年平均 Ave., 1993	954	585	369	704	454	250	-	-	-
8 3 年平均 Ave., 1994	1 019	609	409	732	465	268	-	-	-
8 4 年平均 Ave., 1995	1 066	626	440	800	496	304	-	-	-
8 5 年平均 Ave., 1996	1 162	672	489	858	522	336	-	-	-
8 6 年平均 Ave., 1997	1 250	727	523	938	566	373	-	-	-
8 7 年平均 Ave., 1998	1 308	747	561	1 005	597	408	-	-	-
8 8 年平均 Ave., 1999	1 394	789	605	1 065	633	432	-	-	-
8 9 年平均 Ave., 2000	1 473	828	645	1 123	662	460	-	-	-
9 0 年平均 Ave., 2001	1 525	848	677	1 169	684	485	-	-	-
9 1 年平均 Ave., 2002	1 581	868	713	1 271	742	529	-	-	-
9 2 年平均 Ave., 2003	1 628	890	738	1 391	792	599	-	-	-
9 3 年平均 Ave., 2004	1 677	911	766	1 542	870	672	-	-	-
9 4 年平均 Ave., 2005	1 724	930	794	1 733	961	772	-	-	-
9 5 年平均 Ave., 2006	1 759	950	809	1 951	1 069	882	-	-	-
9 6 年平均 Ave., 2007	1 764	952	812	2 161	1 166	995	-	-	-
9 7 年平均 Ave., 2008	1 787	955	832	2 389	1 277	1 112	-	-	-
9 8 年平均 Ave., 2009	1 767	941	826	2 568	1 345	1 223	-	-	-
9 9 年平均 Ave., 2010	1 798	957	841	2 752	1 428	1 323	-	-	-
1 0 0 年平均 Ave., 2011	1 814	969	845	2 286	1 092	1 194	652	414	238
1 0 1 年平均 Ave., 2012	1 812	967	845	2 412	1 136	1 276	694	419	275
1 0 2 年平均 Ave., 2013	1 807	968	839	2 538	1 170	1 368	735	422	313
1 0 3 年平均 Ave., 2014	1 805	970	835	2 679	1 204	1 475	796	431	364
1 0 4 年平均 Ave., 2015	1 805	976	828	2 800	1 229	1 571	841	440	400
1 0 5 年平均 Ave., 2016	1 801	981	820	2 900	1 279	1 620	870	450	420
1 0 6 年平均 Ave., 2017	1 806	975	830	2 989	1 366	1 623	904	491	413
1 0 7 年平均 Ave., 2018	1 815	980	835	3 067	1 392	1 675	932	506	426
1 0 8 年平均 Ave., 2019	1 816	995	821	3 150	1 381	1 769	970	496	474
1 月 Jan.	1 820	989	831	3 112	1 374	1 739	949	495	453
2 月 Feb.	1 818	999	819	3 110	1 361	1 749	949	495	455
3 月 Mar.	1 819	996	823	3 113	1 338	1 774	950	482	468
4 月 Apr.	1 820	986	834	3 115	1 346	1 769	951	483	468
5 月 May	1 819	985	834	3 119	1 364	1 755	952	487	464
6 月 June	1 820	1 010	810	3 127	1 365	1 762	954	472	482
7 月 July	1 821	1 017	804	3 149	1 353	1 795	965	487	479
8 月 Aug.	1 815	990	825	3 169	1 378	1 791	987	503	483
9 月 Sept.	1 808	968	840	3 183	1 416	1 767	989	513	476
1 0 月 Oct.	1 812	997	815	3 191	1 415	1 776	993	504	489
1 1 月 Nov.	1 811	1 004	807	3 201	1 418	1 783	997	512	485
1 2 月 Dec.	1 811	998	813	3 210	1 439	1 771	1 002	518	484
1 0 9 年平均 Ave., 2020	1 791	986	804	3 265	1 481	1 784	1 023	544	479
1 月 Jan.	1 810	998	812	3 216	1 469	1 747	1 006	510	496
2 月 Feb.	1 807	997	810	3 215	1 443	1 772	1 008	514	495
3 月 Mar.	1 804	996	808	3 220	1 438	1 782	1 009	532	477
4 月 Apr.	1 797	987	810	3 216	1 439	1 777	1 009	539	470
5 月 May	1 793	977	817	3 219	1 453	1 766	1 011	536	475
6 月 June	1 793	979	814	3 236	1 485	1 751	1 016	554	463
7 月 July	1 791	1 001	790	3 258	1 476	1 782	1 022	551	471
8 月 Aug.	1 785	986	799	3 293	1 509	1 784	1 030	544	487
9 月 Sept.	1 781	979	802	3 308	1 513	1 796	1 034	560	474
1 0 月 Oct.	1 776	973	803	3 321	1 519	1 802	1 040	556	483
1 1 月 Nov.	1 775	982	793	3 330	1 509	1 821	1 042	565	477
1 2 月 Dec.	1 773	981	793	3 344	1 518	1 826	1 045	568	477

TABLE 12. EMPLOYED PERSONS BY EDUCATIONAL ATTAINMENT, 1978 TO DATE (Cont. 1)

單位：%

Unit：%

年 月 別 Year & month	總計 Total	男 Male	女 Female	國 中 及 以 下 Junior high & below					
				合計 Total	男 Male	女 Female	國小及以下 Primary school & below		
							小計 Total	男 Male	女 Female
6 7 年平均 Ave., 1978	100.00	67.13	32.87	74.78	50.24	24.54	57.43	38.16	19.27
6 8 年平均 Ave., 1979	100.00	66.94	33.06	73.06	48.99	24.07	54.70	36.36	18.34
6 9 年平均 Ave., 1980	100.00	66.54	33.46	70.07	46.80	23.26	51.31	33.96	17.35
7 0 年平均 Ave., 1981	100.00	66.67	33.33	68.77	46.14	22.63	49.57	33.00	16.58
7 1 年平均 Ave., 1982	100.00	66.21	33.79	67.35	44.98	22.37	48.00	31.70	16.30
7 2 年平均 Ave., 1983	100.00	64.51	35.49	66.09	42.87	23.21	46.75	29.69	17.05
7 3 年平均 Ave., 1984	100.00	63.79	36.21	64.52	41.31	23.21	45.06	28.04	17.02
7 4 年平均 Ave., 1985	100.00	63.53	36.47	63.32	40.41	22.91	43.45	26.90	16.55
7 5 年平均 Ave., 1986	100.00	62.34	37.66	61.58	38.61	22.97	41.66	25.20	16.46
7 6 年平均 Ave., 1987	100.00	61.90	38.10	59.58	37.30	22.28	39.75	23.84	15.91
7 7 年平均 Ave., 1988	100.00	62.21	37.79	57.41	36.31	21.10	37.59	22.75	14.84
7 8 年平均 Ave., 1989	100.00	62.35	37.65	55.74	35.37	20.37	35.80	21.73	14.07
7 9 年平均 Ave., 1990	100.00	62.47	37.53	53.79	34.31	19.48	33.89	20.52	13.37
8 0 年平均 Ave., 1991	100.00	62.50	37.50	52.85	33.89	18.96	32.63	19.75	12.87
8 1 年平均 Ave., 1992	100.00	62.32	37.68	51.14	32.70	18.43	30.75	18.40	12.35
8 2 年平均 Ave., 1993	100.00	62.00	38.00	48.77	31.16	17.61	28.77	17.07	11.69
8 3 年平均 Ave., 1994	100.00	61.65	38.35	47.68	30.43	17.25	27.50	16.26	11.24
8 4 年平均 Ave., 1995	100.00	61.45	38.55	46.21	29.58	16.63	26.10	15.42	10.69
8 5 年平均 Ave., 1996	100.00	60.74	39.26	43.60	27.63	15.97	24.20	14.07	10.13
8 6 年平均 Ave., 1997	100.00	60.62	39.38	42.26	26.70	15.55	23.02	13.38	9.64
8 7 年平均 Ave., 1998	100.00	60.40	39.60	40.50	25.80	14.70	21.36	12.48	8.89
8 8 年平均 Ave., 1999	100.00	59.92	40.08	38.45	24.31	14.14	19.34	11.13	8.21
8 9 年平均 Ave., 2000	100.00	59.74	40.26	37.09	23.47	13.62	18.16	10.39	7.77
9 0 年平均 Ave., 2001	100.00	59.18	40.82	35.36	22.35	13.02	17.07	9.78	7.29
9 1 年平均 Ave., 2002	100.00	58.68	41.32	33.62	21.16	12.46	16.20	9.16	7.04
9 2 年平均 Ave., 2003	100.00	58.28	41.72	32.00	20.14	11.86	15.17	8.55	6.62
9 3 年平均 Ave., 2004	100.00	58.04	41.96	30.40	19.22	11.17	14.06	7.98	6.08
9 4 年平均 Ave., 2005	100.00	57.86	42.14	28.97	18.39	10.58	13.07	7.43	5.64
9 5 年平均 Ave., 2006	100.00	57.46	42.54	27.40	17.36	10.04	11.92	6.77	5.16
9 6 年平均 Ave., 2007	100.00	57.01	42.99	26.13	16.50	9.62	11.04	6.20	4.84
9 7 年平均 Ave., 2008	100.00	56.74	43.26	24.61	15.58	9.03	10.22	5.75	4.47
9 8 年平均 Ave., 2009	100.00	56.20	43.80	23.27	14.66	8.62	9.45	5.30	4.14
9 9 年平均 Ave., 2010	100.00	56.04	43.96	22.50	14.17	8.33	9.01	5.07	3.94
1 0 0 年平均 Ave., 2011	100.00	56.09	43.91	21.59	13.91	7.68	8.50	4.89	3.61
1 0 1 年平均 Ave., 2012	100.00	56.02	43.98	20.89	13.66	7.23	8.15	4.76	3.39
1 0 2 年平均 Ave., 2013	100.00	55.76	44.24	20.30	13.43	6.86	7.80	4.63	3.16
1 0 3 年平均 Ave., 2014	100.00	55.65	44.35	19.17	13.01	6.16	7.10	4.32	2.78
1 0 4 年平均 Ave., 2015	100.00	55.67	44.33	18.40	12.80	5.60	6.70	4.23	2.47
1 0 5 年平均 Ave., 2016	100.00	55.62	44.38	17.83	12.37	5.46	6.37	4.03	2.34
1 0 6 年平均 Ave., 2017	100.00	55.54	44.46	17.26	11.46	5.80	6.04	3.72	2.32
1 0 7 年平均 Ave., 2018	100.00	55.50	44.50	16.73	11.28	5.46	5.73	3.58	2.15
1 0 8 年平均 Ave., 2019	100.00	55.44	44.56	16.10	11.42	4.68	5.38	3.55	1.83
1 月 Jan.	100.00	55.46	44.54	16.46	11.57	4.89	5.55	3.52	2.02
2 月 Feb.	100.00	55.44	44.56	16.43	11.57	4.86	5.53	3.55	1.99
3 月 Mar.	100.00	55.43	44.57	16.41	11.81	4.60	5.52	3.64	1.87
4 月 Apr.	100.00	55.42	44.58	16.39	11.82	4.57	5.50	3.68	1.82
5 月 May	100.00	55.43	44.57	16.33	11.81	4.52	5.47	3.73	1.74
6 月 June	100.00	55.44	44.56	16.24	11.58	4.67	5.44	3.65	1.78
7 月 July	100.00	55.42	44.58	16.16	11.54	4.61	5.39	3.55	1.84
8 月 Aug.	100.00	55.42	44.58	15.96	11.35	4.62	5.32	3.55	1.76
9 月 Sept.	100.00	55.50	44.50	15.79	11.11	4.68	5.25	3.41	1.84
1 0 月 Oct.	100.00	55.48	44.52	15.73	11.00	4.72	5.22	3.40	1.82
1 1 月 Nov.	100.00	55.44	44.56	15.70	11.00	4.70	5.20	3.47	1.73
1 2 月 Dec.	100.00	55.46	44.54	15.64	10.91	4.73	5.17	3.41	1.76
1 0 9 年平均 Ave., 2020	100.00	55.44	44.56	15.20	10.26	4.94	4.91	3.16	1.75
1 月 Jan.	100.00	55.49	44.51	15.58	10.69	4.89	5.11	3.27	1.84
2 月 Feb.	100.00	55.47	44.53	15.57	10.63	4.93	5.09	3.26	1.83
3 月 Mar.	100.00	55.45	44.55	15.51	10.58	4.93	5.08	3.32	1.76
4 月 Apr.	100.00	55.45	44.55	15.44	10.45	4.99	5.02	3.29	1.72
5 月 May	100.00	55.45	44.55	15.40	10.48	4.92	4.99	3.24	1.75
6 月 June	100.00	55.48	44.52	15.29	10.15	5.14	4.95	3.09	1.87
7 月 July	100.00	55.50	44.50	15.22	10.16	5.06	4.91	3.05	1.86
8 月 Aug.	100.00	55.46	44.54	15.00	10.07	4.94	4.82	3.06	1.77
9 月 Sept.	100.00	55.43	44.57	14.90	10.00	4.90	4.78	3.05	1.74
1 0 月 Oct.	100.00	55.42	44.58	14.86	10.02	4.85	4.75	3.12	1.63
1 1 月 Nov.	100.00	55.36	44.64	14.85	9.97	4.88	4.74	3.10	1.64
1 2 月 Dec.	100.00	55.37	44.63	14.81	9.91	4.89	4.70	3.05	1.64

表12 歷年就業者之教育程度（續完）

單位：%

年 月 別 Year & month	國 中 及 以 下 Junior high & below			高級中等（高中、高職） Senior high school (regular & vocational)			大 專 及 以 上		
	國 中 Junior high			合計 Total	男 Male	女 Female	合計 Total	男 Male	女 Female
	小計 Total	男 Male	女 Female						
6 7 年平均 Ave., 1978	17.35	12.08	5.27	16.71	10.87	5.84	8.51	6.03	2.49
6 8 年平均 Ave., 1979	18.36	12.63	5.73	17.99	11.60	6.38	8.95	6.35	2.60
6 9 年平均 Ave., 1980	18.76	12.84	5.92	19.53	12.37	7.16	10.41	7.37	3.04
7 0 年平均 Ave., 1981	19.20	13.14	6.05	20.35	12.94	7.41	10.88	7.59	3.29
7 1 年平均 Ave., 1982	19.35	13.28	6.07	21.51	13.50	8.01	11.14	7.73	3.41
7 2 年平均 Ave., 1983	19.34	13.18	6.16	22.40	13.83	8.57	11.51	7.81	3.70
7 3 年平均 Ave., 1984	19.47	13.27	6.19	23.41	14.30	9.11	12.06	8.17	3.89
7 4 年平均 Ave., 1985	19.86	13.51	6.36	24.19	14.74	9.45	12.50	8.38	4.11
7 5 年平均 Ave., 1986	19.92	13.41	6.51	25.48	15.12	10.37	12.94	8.62	4.32
7 6 年平均 Ave., 1987	19.82	13.45	6.37	26.60	15.65	10.95	13.82	8.95	4.87
7 7 年平均 Ave., 1988	19.83	13.56	6.27	27.87	16.38	11.49	14.71	9.51	5.20
7 8 年平均 Ave., 1989	19.93	13.64	6.30	28.92	17.04	11.88	15.35	9.94	5.41
7 9 年平均 Ave., 1990	19.90	13.78	6.12	29.86	17.67	12.19	16.35	10.49	5.86
8 0 年平均 Ave., 1991	20.23	14.14	6.09	30.48	18.01	12.47	16.67	10.60	6.07
8 1 年平均 Ave., 1992	20.39	14.30	6.08	31.17	18.40	12.78	17.69	11.22	6.47
8 2 年平均 Ave., 1993	20.00	14.09	5.91	32.27	18.95	13.32	18.96	11.89	7.07
8 3 年平均 Ave., 1994	20.18	14.17	6.01	32.73	19.20	13.53	19.59	12.02	7.57
8 4 年平均 Ave., 1995	20.11	14.16	5.94	33.15	19.45	13.70	20.64	12.41	8.22
8 5 年平均 Ave., 1996	19.40	13.55	5.84	34.14	19.95	14.19	22.27	13.17	9.10
8 6 年平均 Ave., 1997	19.24	13.33	5.91	33.89	19.82	14.07	23.85	14.09	9.76
8 7 年平均 Ave., 1998	19.14	13.32	5.81	34.60	20.12	14.47	24.90	14.47	10.43
8 8 年平均 Ave., 1999	19.12	13.18	5.94	35.34	20.46	14.88	26.20	15.15	11.05
8 9 年平均 Ave., 2000	18.93	13.07	5.86	35.56	20.57	14.99	27.35	15.70	11.65
9 0 年平均 Ave., 2001	18.29	12.57	5.72	35.93	20.51	15.42	28.71	16.33	12.38
9 1 年平均 Ave., 2002	17.42	12.00	5.42	36.22	20.49	15.73	30.16	17.02	13.14
9 2 年平均 Ave., 2003	16.83	11.59	5.23	36.47	20.56	15.90	31.54	17.57	13.96
9 3 年平均 Ave., 2004	16.33	11.24	5.09	36.70	20.62	16.09	32.90	18.20	14.70
9 4 年平均 Ave., 2005	15.90	10.95	4.95	36.25	20.45	15.80	34.78	19.02	15.75
9 5 年平均 Ave., 2006	15.47	10.59	4.88	35.91	20.14	15.77	36.70	19.97	16.73
9 6 年平均 Ave., 2007	15.08	10.30	4.78	35.75	19.93	15.81	38.13	20.57	17.56
9 7 年平均 Ave., 2008	14.39	9.83	4.56	35.25	19.70	15.55	40.14	21.46	18.68
9 8 年平均 Ave., 2009	13.83	9.35	4.48	34.55	19.30	15.25	42.18	22.24	19.94
9 9 年平均 Ave., 2010	13.49	9.10	4.39	34.15	19.13	15.02	43.36	22.73	20.62
1 0 0 年平均 Ave., 2011	13.09	9.02	4.07	34.04	19.07	14.97	44.37	23.11	21.26
1 0 1 年平均 Ave., 2012	12.74	8.89	3.84	33.83	19.14	14.70	45.28	23.22	22.06
1 0 2 年平均 Ave., 2013	12.50	8.80	3.70	33.38	18.99	14.39	46.32	23.34	22.98
1 0 3 年平均 Ave., 2014	12.07	8.69	3.38	33.17	19.13	14.04	47.66	23.51	24.15
1 0 4 年平均 Ave., 2015	11.71	8.58	3.13	32.97	19.24	13.73	48.63	23.62	25.00
1 0 5 年平均 Ave., 2016	11.46	8.34	3.11	32.73	19.19	13.54	49.44	24.06	25.39
1 0 6 年平均 Ave., 2017	11.22	7.75	3.47	32.55	19.13	13.42	50.20	24.95	25.25
1 0 7 年平均 Ave., 2018	11.00	7.69	3.31	32.42	19.05	13.37	50.85	25.17	25.68
1 0 8 年平均 Ave., 2019	10.72	7.87	2.85	32.29	19.06	13.23	51.61	24.97	26.65
1 月 Jan.	10.91	8.04	2.87	32.33	19.00	13.33	51.21	24.89	26.32
2 月 Feb.	10.89	8.02	2.87	32.35	18.99	13.36	51.23	24.88	26.35
3 月 Mar.	10.90	8.17	2.73	32.34	19.08	13.26	51.25	24.54	26.71
4 月 Apr.	10.89	8.14	2.75	32.34	19.09	13.25	51.27	24.52	26.75
5 月 May	10.86	8.07	2.79	32.39	18.93	13.46	51.28	24.69	26.59
6 月 June	10.81	7.92	2.88	32.39	19.08	13.31	51.37	24.78	26.58
7 月 July	10.76	7.99	2.77	32.29	19.05	13.23	51.56	24.82	26.74
8 月 Aug.	10.65	7.80	2.85	32.24	19.16	13.08	51.80	24.91	26.89
9 月 Sept.	10.54	7.70	2.84	32.25	19.23	13.02	51.96	25.17	26.80
1 0 月 Oct.	10.50	7.60	2.90	32.21	19.15	13.06	52.06	25.32	26.74
1 1 月 Nov.	10.50	7.53	2.97	32.17	18.99	13.18	52.13	25.45	26.68
1 2 月 Dec.	10.47	7.50	2.96	32.13	18.92	13.21	52.23	25.63	26.61
1 0 9 年平均 Ave., 2020	10.29	7.10	3.19	31.96	19.01	12.95	52.84	26.18	26.66
1 月 Jan.	10.47	7.42	3.05	32.13	18.99	13.14	52.29	25.81	26.48
2 月 Feb.	10.47	7.37	3.10	32.10	19.20	12.90	52.33	25.63	26.70
3 月 Mar.	10.43	7.26	3.17	32.09	19.10	12.98	52.40	25.76	26.64
4 月 Apr.	10.42	7.15	3.27	32.04	19.15	12.89	52.52	25.85	26.66
5 月 May	10.41	7.24	3.17	32.04	19.10	12.94	52.55	25.87	26.68
6 月 June	10.34	7.07	3.27	32.03	19.03	13.00	52.68	26.29	26.39
7 月 July	10.31	7.11	3.19	31.97	19.00	12.98	52.81	26.34	26.47
8 月 Aug.	10.18	7.01	3.17	31.90	18.99	12.91	53.09	26.40	26.69
9 月 Sept.	10.11	6.95	3.16	31.87	18.91	12.97	53.23	26.53	26.70
1 0 月 Oct.	10.12	6.90	3.22	31.81	18.91	12.90	53.32	26.49	26.83
1 1 月 Nov.	10.11	6.87	3.24	31.79	18.86	12.93	53.37	26.53	26.83
1 2 月 Dec.	10.11	6.86	3.25	31.73	18.85	12.89	53.46	26.61	26.85

TABLE 12. EMPLOYED PERSONS BY EDUCATIONAL ATTAINMENT, 1978 TO DATE (Cont. End)

Unit : %

Junior college & above								
專 科 Junior college			大 學 University			研究所 Graduate school		
小計 Total	男 Male	女 Female	小計 Total	男 Male	女 Female	小計 Total	男 Male	女 Female
4.26	2.83	1.43	4.26	3.20	1.06	-	-	-
4.49	3.03	1.46	4.46	3.32	1.14	-	-	-
5.35	3.59	1.76	5.05	3.78	1.27	-	-	-
5.63	3.72	1.91	5.25	3.87	1.37	-	-	-
5.85	3.84	2.01	5.28	3.89	1.39	-	-	-
6.04	3.87	2.17	5.48	3.95	1.53	-	-	-
6.42	4.14	2.28	5.65	4.03	1.61	-	-	-
6.86	4.40	2.46	5.64	3.99	1.65	-	-	-
7.09	4.55	2.54	5.85	4.06	1.79	-	-	-
7.65	4.77	2.88	6.17	4.19	1.99	-	-	-
8.15	5.07	3.08	6.56	4.45	2.12	-	-	-
8.50	5.28	3.22	6.84	4.66	2.19	-	-	-
9.15	5.70	3.46	7.19	4.80	2.40	-	-	-
9.45	5.83	3.62	7.22	4.77	2.45	-	-	-
10.24	6.35	3.89	7.45	4.87	2.58	-	-	-
10.91	6.69	4.22	8.05	5.19	2.85	-	-	-
11.39	6.82	4.58	8.19	5.20	2.99	-	-	-
11.79	6.93	4.86	8.85	5.49	3.36	-	-	-
12.81	7.41	5.40	9.46	5.76	3.70	-	-	-
13.62	7.93	5.70	10.23	6.17	4.06	-	-	-
14.08	8.04	6.04	10.82	6.43	4.39	-	-	-
14.86	8.41	6.45	11.34	6.74	4.60	-	-	-
15.52	8.72	6.80	11.83	6.98	4.85	-	-	-
16.25	9.04	7.21	12.46	7.29	5.17	-	-	-
16.72	9.18	7.54	13.44	7.85	5.60	-	-	-
17.01	9.30	7.71	14.53	8.27	6.26	-	-	-
17.14	9.31	7.83	15.76	8.89	6.86	-	-	-
17.34	9.35	7.99	17.43	9.67	7.76	-	-	-
17.40	9.40	8.00	19.30	10.57	8.72	-	-	-
17.14	9.25	7.89	20.99	11.32	9.67	-	-	-
17.17	9.18	8.00	22.97	12.28	10.69	-	-	-
17.19	9.15	8.04	24.99	13.09	11.90	-	-	-
17.13	9.12	8.01	26.22	13.61	12.61	-	-	-
16.94	9.05	7.89	21.35	10.20	11.15	6.09	3.87	2.22
16.68	8.91	7.78	22.21	10.46	11.75	6.39	3.86	2.53
16.48	8.82	7.65	23.14	10.67	12.47	6.70	3.85	2.86
16.30	8.76	7.54	24.18	10.86	13.32	7.18	3.89	3.29
16.12	8.72	7.40	25.00	10.97	14.03	7.51	3.93	3.57
15.98	8.71	7.28	25.74	11.35	14.38	7.72	4.00	3.73
15.91	8.59	7.31	26.33	12.03	14.30	7.96	4.33	3.64
15.87	8.57	7.30	26.83	12.18	14.65	8.15	4.43	3.73
15.79	8.65	7.14	27.39	12.00	15.38	8.43	4.31	4.12
15.85	8.61	7.24	27.10	11.96	15.14	8.26	4.31	3.95
15.85	8.71	7.14	27.11	11.87	15.24	8.27	4.31	3.96
15.85	8.67	7.17	27.12	11.66	15.46	8.28	4.20	4.08
15.85	8.59	7.26	27.13	11.72	15.41	8.28	4.21	4.07
15.84	8.57	7.26	27.16	11.87	15.28	8.29	4.24	4.04
15.84	8.79	7.05	27.22	11.88	15.34	8.30	4.11	4.20
15.82	8.84	6.98	27.35	11.76	15.60	8.39	4.23	4.16
15.74	8.59	7.16	27.49	11.96	15.54	8.56	4.37	4.19
15.71	8.41	7.30	27.66	12.30	15.36	8.59	4.45	4.14
15.73	8.66	7.07	27.71	12.28	15.42	8.62	4.38	4.25
15.71	8.71	7.01	27.77	12.30	15.47	8.65	4.44	4.21
15.70	8.65	7.05	27.84	12.48	15.36	8.69	4.49	4.19
15.57	8.57	6.99	28.38	12.87	15.51	8.89	4.73	4.16
15.69	8.65	7.04	27.88	12.74	15.14	8.72	4.42	4.30
15.68	8.65	7.03	27.90	12.52	15.38	8.75	4.46	4.29
15.67	8.65	7.02	27.97	12.49	15.48	8.76	4.62	4.14
15.67	8.61	7.06	28.05	12.55	15.50	8.80	4.70	4.10
15.65	8.52	7.13	28.08	12.68	15.41	8.82	4.68	4.15
15.62	8.53	7.10	28.20	12.94	15.26	8.86	4.82	4.03
15.58	8.71	6.87	28.34	12.84	15.50	8.89	4.79	4.10
15.52	8.57	6.95	28.62	13.11	15.51	8.96	4.72	4.23
15.48	8.51	6.97	28.76	13.15	15.61	8.99	4.87	4.12
15.43	8.46	6.98	28.86	13.20	15.66	9.03	4.83	4.20
15.41	8.52	6.89	28.91	13.10	15.81	9.05	4.91	4.14
15.38	8.51	6.88	29.01	13.17	15.84	9.06	4.93	4.14

表 1 3 歷年就業者之行業

單位：千人

年 月 別 Year & month	總計 Total	男 Male	女 Female	農、林、漁、牧 業 Agriculture, Forestry, Fishing & Animal Husbandry			工 業		
				合計 Total	男 Male	女 Female	合計 Total	男 Male	女 Female
6 7 年平均 Ave., 1978	6 231	4 183	2 048	1 553	1 086	467	2 460	1 637	822
6 8 年平均 Ave., 1979	6 432	4 306	2 126	1 380	965	415	2 676	1 782	894
6 9 年平均 Ave., 1980	6 547	4 357	2 191	1 277	880	397	2 784	1 861	923
7 0 年平均 Ave., 1981	6 672	4 448	2 224	1 257	889	368	2 828	1 892	937
7 1 年平均 Ave., 1982	6 811	4 509	2 301	1 284	917	367	2 813	1 861	952
7 2 年平均 Ave., 1983	7 070	4 561	2 509	1 317	915	402	2 909	1 885	1 024
7 3 年平均 Ave., 1984	7 308	4 661	2 647	1 286	887	398	3 089	1 971	1 117
7 4 年平均 Ave., 1985	7 428	4 719	2 709	1 297	895	401	3 088	1 968	1 119
7 5 年平均 Ave., 1986	7 733	4 821	2 912	1 317	901	416	3 215	2 004	1 211
7 6 年平均 Ave., 1987	8 022	4 966	3 057	1 226	849	377	3 431	2 126	1 305
7 7 年平均 Ave., 1988	8 107	5 043	3 064	1 113	782	331	3 443	2 178	1 265
7 8 年平均 Ave., 1989	8 258	5 149	3 110	1 066	758	308	3 476	2 219	1 256
7 9 年平均 Ave., 1990	8 283	5 175	3 108	1 064	748	316	3 382	2 214	1 168
8 0 年平均 Ave., 1991	8 439	5 274	3 165	1 093	764	329	3 370	2 227	1 143
8 1 年平均 Ave., 1992	8 632	5 380	3 252	1 065	748	317	3 419	2 280	1 139
8 2 年平均 Ave., 1993	8 745	5 422	3 323	1 005	713	291	3 418	2 287	1 130
8 3 年平均 Ave., 1994	8 939	5 511	3 428	976	703	273	3 506	2 358	1 148
8 4 年平均 Ave., 1995	9 045	5 558	3 487	954	684	270	3 504	2 380	1 124
8 5 年平均 Ave., 1996	9 068	5 508	3 560	918	650	268	3 399	2 327	1 072
8 6 年平均 Ave., 1997	9 176	5 562	3 613	878	624	254	3 502	2 388	1 115
8 7 年平均 Ave., 1998	9 289	5 610	3 679	822	587	235	3 523	2 406	1 117
8 8 年平均 Ave., 1999	9 385	5 624	3 761	774	554	220	3 492	2 393	1 099
8 9 年平均 Ave., 2000	9 491	5 670	3 821	738	532	206	3 534	2 413	1 121
9 0 年平均 Ave., 2001	9 383	5 553	3 830	706	510	195	3 377	2 296	1 081
9 1 年平均 Ave., 2002	9 454	5 547	3 907	709	515	195	3 332	2 258	1 074
9 2 年平均 Ave., 2003	9 573	5 579	3 994	696	499	197	3 334	2 254	1 081
9 3 年平均 Ave., 2004	9 786	5 680	4 106	642	458	184	3 446	2 330	1 116
9 4 年平均 Ave., 2005	9 942	5 753	4 190	591	422	169	3 558	2 425	1 133
9 5 年平均 Ave., 2006	10 111	5 810	4 301	555	394	161	3 642	2 490	1 152

註：1.本表內數字，自 8 8 年起，全部改按中華民國第 7 次修訂之行業標準分類統計。

2.① 8 7 年（含）以前為批發零售及餐飲業；② 8 7 年（含）以前為金融保險及不動產業；

③ 8 7 年（含）以前為工商服務業與社會服務及個人服務業之合計數。



TABLE 13. EMPLOYED PERSONS BY INDUSTRY, 1978 TO DATE

Unit : Thousand Persons

Goods-Producing Industries								
礦業及土石採取業 Mining & Quarrying			製 造 業 Manufacturing			水電燃氣業 Electricity, Gas & Water		
小計 Total	男 Male	女 Female	小計 Total	男 Male	女 Female	小計 Total	男 Male	女 Female
60	52	9	1 916	1 138	778	25	23	2
57	48	8	2 083	1 239	844	26	24	3
56	47	9	2 152	1 284	869	27	24	3
54	46	8	2 162	1 281	881	29	26	3
51	43	8	2 168	1 271	897	31	27	4
46	39	7	2 282	1 312	970	33	29	4
41	36	5	2 497	1 435	1 062	34	30	4
35	31	4	2 501	1 437	1 064	34	30	4
33	28	5	2 635	1 479	1 156	34	30	4
31	26	4	2 821	1 579	1 243	35	31	4
28	24	4	2 802	1 604	1 199	35	31	4
24	21	4	2 796	1 615	1 181	35	31	4
20	17	3	2 653	1 563	1 090	36	31	5
19	16	3	2 598	1 538	1 060	37	32	5
18	15	3	2 585	1 542	1 043	37	32	5
19	15	4	2 483	1 472	1 012	36	31	5
18	14	3	2 485	1 472	1 013	36	31	5
15	13	3	2 449	1 463	986	36	31	5
14	12	2	2 422	1 470	952	35	30	5
13	11	2	2 570	1 566	1 004	35	30	5
12	10	2	2 611	1 597	1 014	35	29	5
11	9	2	2 603	1 602	1 001	35	30	5
11	9	2	2 655	1 629	1 026	36	31	6
10	8	2	2 587	1 592	995	35	30	5
9	7	2	2 563	1 572	992	35	30	5
8	7	1	2 590	1 591	999	35	29	5
7	6	1	2 671	1 640	1 032	35	29	5
7	6	2	2 726	1 690	1 036	34	29	5
7	5	1	2 772	1 721	1 050	34	29	5

Note : 1. For statistical figures tabulated in this table, the seventh revised edition of standard industrial classification system in R.O.C. have been referred since 1999.

2. ①data refer to "Wholesale, Retail &amp; Restaurant" before 1999. ②data refer to "Finance, Insurance &amp; Real Estate" before 1999.

③data refer to "Business Services" and "Social, Personal &amp; Related Community Services" before 1999.

表 1 3 歷年就業者之行業（續 1）

單位：千人

年 月 別 Year & month	工 業 Goods-Producing Industries			服務業					
	營 造 業 Construction			合計 Total	男 Male	女 Female	批發及零售業 ① Trade		
	小計 Total	男 Male	女 Female				小計 Total	男 Male	女 Female
6 7 年平均 Ave., 1978	459	425	34	2 219	1 460	759	941	597	344
6 8 年平均 Ave., 1979	510	471	39	2 375	1 559	817	1 015	637	378
6 9 年平均 Ave., 1980	549	506	43	2 487	1 616	871	1 058	663	394
7 0 年平均 Ave., 1981	583	538	45	2 587	1 667	920	1 106	692	415
7 1 年平均 Ave., 1982	563	520	43	2 713	1 731	982	1 168	724	444
7 2 年平均 Ave., 1983	548	504	44	2 844	1 761	1 082	1 231	735	496
7 3 年平均 Ave., 1984	517	471	46	2 934	1 803	1 131	1 281	752	529
7 4 年平均 Ave., 1985	517	471	46	3 044	1 856	1 189	1 327	774	553
7 5 年平均 Ave., 1986	512	467	45	3 201	1 915	1 286	1 372	782	591
7 6 年平均 Ave., 1987	544	490	53	3 366	1 991	1 375	1 429	812	617
7 7 年平均 Ave., 1988	577	519	58	3 551	2 084	1 467	1 530	863	667
7 8 年平均 Ave., 1989	620	553	67	3 717	2 171	1 546	1 605	907	697
7 9 年平均 Ave., 1990	673	603	70	3 837	2 213	1 624	1 621	915	706
8 0 年平均 Ave., 1991	715	641	74	3 977	2 283	1 693	1 712	967	745
8 1 年平均 Ave., 1992	778	691	88	4 148	2 352	1 796	1 771	991	780
8 2 年平均 Ave., 1993	879	769	110	4 323	2 422	1 902	1 806	996	810
8 3 年平均 Ave., 1994	967	840	127	4 456	2 449	2 007	1 875	1 014	860
8 4 年平均 Ave., 1995	1 003	874	129	4 587	2 493	2 093	1 919	1 022	897
8 5 年平均 Ave., 1996	928	816	112	4 751	2 531	2 220	1 976	1 041	935
8 6 年平均 Ave., 1997	885	781	103	4 795	2 550	2 245	1 995	1 049	946
8 7 年平均 Ave., 1998	865	769	96	4 944	2 618	2 326	2 047	1 073	974
8 8 年平均 Ave., 1999	843	752	91	5 118	2 677	2 442	1 686	905	781
8 9 年平均 Ave., 2000	832	745	87	5 220	2 725	2 494	1 701	916	785
9 0 年平均 Ave., 2001	746	666	79	5 299	2 746	2 553	1 679	894	785
9 1 年平均 Ave., 2002	725	649	75	5 413	2 774	2 639	1 693	893	800
9 2 年平均 Ave., 2003	702	627	75	5 543	2 827	2 716	1 698	891	806
9 3 年平均 Ave., 2004	732	655	77	5 698	2 892	2 806	1 727	895	832
9 4 年平均 Ave., 2005	791	701	90	5 793	2 905	2 888	1 727	888	839
9 5 年平均 Ave., 2006	830	735	95	5 914	2 926	2 988	1 760	897	862

註：1.本表內數字，自 8 8 年起，全部改按中華民國第 7 次修訂之行業標準分類統計。

2.① 8 7 年（含）以前為批發零售及餐飲業；② 8 7 年（含）以前為金融保險及不動產業；

③ 8 7 年（含）以前為工商服務業與社會服務及個人服務業之合計數。

TABLE 13. EMPLOYED PERSONS BY INDUSTRY, 1978 TO DATE (Cont. 1)

Unit : Thousand Persons

Services-Providing Industries											
住宿及餐飲業 Accommodation & Eating-Drinking Places			運輸、倉儲及通信業 Transportation, Storage & Communications			金融及保險業 ② Finance & Insurance			不動產及租賃業 Real Estate & Rental & Leasing		
小計 Total	男 Male	女 Female	小計 Total	男 Male	女 Female	小計 Total	男 Male	女 Female	小計 Total	男 Male	女 Female
-	-	-	304	264	40	73	46	27	-	-	-
-	-	-	335	293	42	78	49	29	-	-	-
-	-	-	332	288	44	87	53	34	-	-	-
-	-	-	342	295	47	95	56	39	-	-	-
-	-	-	352	302	50	103	59	44	-	-	-
-	-	-	362	311	51	108	59	49	-	-	-
-	-	-	370	318	53	115	63	52	-	-	-
-	-	-	385	329	56	121	66	55	-	-	-
-	-	-	408	346	61	132	70	62	-	-	-
-	-	-	418	355	62	137	71	66	-	-	-
-	-	-	423	360	63	160	82	78	-	-	-
-	-	-	432	368	64	193	97	96	-	-	-
-	-	-	441	369	73	220	107	114	-	-	-
-	-	-	448	377	71	227	108	119	-	-	-
-	-	-	450	374	76	247	117	129	-	-	-
-	-	-	463	384	79	277	131	145	-	-	-
-	-	-	473	391	82	290	136	154	-	-	-
-	-	-	469	388	81	311	145	166	-	-	-
-	-	-	472	383	89	334	152	182	-	-	-
-	-	-	465	376	88	351	161	189	-	-	-
-	-	-	477	388	89	385	177	208	-	-	-
483	215	268	476	382	95	358	154	204	68	42	26
500	221	279	481	381	100	367	157	210	66	41	25
528	230	297	487	383	104	371	155	216	61	39	22
575	248	327	477	373	104	378	157	221	60	39	22
585	251	335	484	380	104	376	154	221	66	39	26
602	260	342	489	382	107	386	158	228	74	46	27
629	265	363	480	372	107	404	164	240	80	51	29
660	276	384	486	372	114	406	159	247	85	54	31

Note : 1. For statistical figures tabulated in this table, the seventh revised edition of standard industrial classification system in R.O.C. have been referred since 1999.

2. ① data refer to "Wholesale, Retail &amp; Restaurant" before 1999. ② data refer to "Finance, Insurance &amp; Real Estate" before 1999.

③ data refer to "Business Services" and "Social, Personal &amp; Related Community Services" before 1999.

表 1 3 歷年就業者之行業（續 2）

單位：千人

年 月 別 Year & month	服務業								
	專業、科學及技術服務業 Professional, Scientific & Technical Services			教育服務業 Educational Services			醫療保健及社會福利服務業 Health Care & Social Welfare Services		
	小計 Total	男 Male	女 Female	小計 Total	男 Male	女 Female	小計 Total	男 Male	女 Female
6 7 年平均 Ave., 1978	-	-	-	-	-	-	-	-	-
6 8 年平均 Ave., 1979	-	-	-	-	-	-	-	-	-
6 9 年平均 Ave., 1980	-	-	-	-	-	-	-	-	-
7 0 年平均 Ave., 1981	-	-	-	-	-	-	-	-	-
7 1 年平均 Ave., 1982	-	-	-	-	-	-	-	-	-
7 2 年平均 Ave., 1983	-	-	-	-	-	-	-	-	-
7 3 年平均 Ave., 1984	-	-	-	-	-	-	-	-	-
7 4 年平均 Ave., 1985	-	-	-	-	-	-	-	-	-
7 5 年平均 Ave., 1986	-	-	-	-	-	-	-	-	-
7 6 年平均 Ave., 1987	-	-	-	-	-	-	-	-	-
7 7 年平均 Ave., 1988	-	-	-	-	-	-	-	-	-
7 8 年平均 Ave., 1989	-	-	-	-	-	-	-	-	-
7 9 年平均 Ave., 1990	-	-	-	-	-	-	-	-	-
8 0 年平均 Ave., 1991	-	-	-	-	-	-	-	-	-
8 1 年平均 Ave., 1992	-	-	-	-	-	-	-	-	-
8 2 年平均 Ave., 1993	-	-	-	-	-	-	-	-	-
8 3 年平均 Ave., 1994	-	-	-	-	-	-	-	-	-
8 4 年平均 Ave., 1995	-	-	-	-	-	-	-	-	-
8 5 年平均 Ave., 1996	-	-	-	-	-	-	-	-	-
8 6 年平均 Ave., 1997	-	-	-	-	-	-	-	-	-
8 7 年平均 Ave., 1998	-	-	-	-	-	-	-	-	-
8 8 年平均 Ave., 1999	231	125	106	477	166	312	238	74	163
8 9 年平均 Ave., 2000	250	134	116	479	165	314	252	80	172
9 0 年平均 Ave., 2001	267	145	122	483	167	315	266	81	185
9 1 年平均 Ave., 2002	285	153	132	487	167	320	279	82	197
9 2 年平均 Ave., 2003	285	153	132	512	170	342	289	87	203
9 3 年平均 Ave., 2004	302	165	137	533	178	355	305	91	214
9 4 年平均 Ave., 2005	328	181	147	551	181	370	322	90	231
9 5 年平均 Ave., 2006	344	186	158	558	184	374	332	89	243

註：1.本表內數字，自 8 8 年起，全部改按中華民國第 7 次修訂之行業標準分類統計。

2.① 8 7 年（含）以前為批發零售及餐飲業；② 8 7 年（含）以前為金融保險及不動產業；

③ 8 7 年（含）以前為工商服務業與社會服務及個人服務業之合計數。

TABLE 13. EMPLOYED PERSONS BY INDUSTRY, 1978 TO DATE (Cont. 2)

Unit : Thousand Persons

Services-Providing Industries								
文化、運動及休閒服務業 Cultural, Sporting & Recreational Services			其他服務業 ③ Other Services			公共行政業 Public Administration		
小計 Total	男 Male	女 Female	小計 Total	男 Male	女 Female	小計 Total	男 Male	女 Female
-	-	-	692	393	299	210	160	49
-	-	-	728	413	315	220	167	52
-	-	-	776	437	339	235	175	60
-	-	-	806	451	355	238	174	64
-	-	-	837	462	375	253	185	68
-	-	-	875	468	408	268	188	79
-	-	-	900	480	420	268	190	78
-	-	-	937	497	441	275	190	85
-	-	-	992	513	479	297	204	93
-	-	-	1 080	546	534	302	206	96
-	-	-	1 133	572	561	305	207	98
-	-	-	1 179	590	588	309	209	100
-	-	-	1 246	614	632	308	208	100
-	-	-	1 297	636	660	294	195	98
-	-	-	1 371	665	706	309	205	105
-	-	-	1 464	706	758	313	204	109
-	-	-	1 502	705	797	317	204	113
-	-	-	1 571	735	836	317	203	114
-	-	-	1 645	750	895	324	205	119
-	-	-	1 661	758	904	323	206	118
-	-	-	1 721	781	939	315	199	116
166	87	80	617	329	288	318	199	119
165	86	79	643	345	298	315	198	117
169	87	83	660	355	306	327	209	118
184	95	89	666	360	306	329	208	122
187	97	90	692	379	314	369	225	144
192	98	94	716	392	324	373	228	145
194	95	98	729	403	326	351	215	136
196	95	101	741	403	339	346	212	135

Note : 1.For statistical figures tabulated in this table, the seventh revised edition of standard industrial classification system in R.O.C. have been referred since 1999.

2.①data refer to "Wholesale, Retail &amp; Restaurant" before 1999.②data refer to "Finance, Insurance &amp; Real Estate" before 1999.

③data refer to "Business Services" and "Social, Personal &amp; Related Community Services" before 1999.

表 1 3 歷年就業者之行業（續 3）

單位：%

年 月 別 Year & month	總計 Total	男 Male	女 Female	農、林、漁、牧 業 Agriculture, Forestry, Fishing & Animal Husbandry			工 業		
				合計 Total	男 Male	女 Female	合計 Total	男 Male	女 Female
6 7 年平均 Ave., 1978	100.00	67.13	32.87	24.92	17.43	7.49	39.47	26.27	13.20
6 8 年平均 Ave., 1979	100.00	66.94	33.06	21.46	15.01	6.45	41.61	27.70	13.91
6 9 年平均 Ave., 1980	100.00	66.54	33.46	19.50	13.43	6.06	42.52	28.43	14.09
7 0 年平均 Ave., 1981	100.00	66.67	33.33	18.84	13.33	5.51	42.39	28.35	14.04
7 1 年平均 Ave., 1982	100.00	66.21	33.79	18.86	13.46	5.40	41.31	27.33	13.98
7 2 年平均 Ave., 1983	100.00	64.51	35.49	18.63	12.94	5.69	41.15	26.66	14.49
7 3 年平均 Ave., 1984	100.00	63.79	36.21	17.59	12.14	5.45	42.26	26.97	15.29
7 4 年平均 Ave., 1985	100.00	63.53	36.47	17.45	12.06	5.40	41.57	26.50	15.07
7 5 年平均 Ave., 1986	100.00	62.34	37.66	17.03	11.66	5.37	41.57	25.92	15.66
7 6 年平均 Ave., 1987	100.00	61.90	38.10	15.28	10.58	4.70	42.76	26.50	16.26
7 7 年平均 Ave., 1988	100.00	62.21	37.79	13.73	9.64	4.09	42.47	26.86	15.60
7 8 年平均 Ave., 1989	100.00	62.35	37.65	12.90	9.18	3.73	42.09	26.87	15.21
7 9 年平均 Ave., 1990	100.00	62.47	37.53	12.85	9.03	3.82	40.83	26.73	14.10
8 0 年平均 Ave., 1991	100.00	62.50	37.50	12.95	9.05	3.90	39.93	26.39	13.54
8 1 年平均 Ave., 1992	100.00	62.32	37.68	12.34	8.67	3.67	39.61	26.41	13.20
8 2 年平均 Ave., 1993	100.00	62.00	38.00	11.49	8.16	3.33	39.08	26.15	12.92
8 3 年平均 Ave., 1994	100.00	61.65	38.35	10.92	7.86	3.06	39.22	26.38	12.84
8 4 年平均 Ave., 1995	100.00	61.45	38.55	10.55	7.56	2.99	38.74	26.31	12.42
8 5 年平均 Ave., 1996	100.00	60.74	39.26	10.12	7.17	2.95	37.49	25.66	11.82
8 6 年平均 Ave., 1997	100.00	60.62	39.38	9.57	6.80	2.77	38.17	26.02	12.15
8 7 年平均 Ave., 1998	100.00	60.40	39.60	8.85	6.32	2.53	37.92	25.90	12.03
8 8 年平均 Ave., 1999	100.00	59.92	40.08	8.25	5.90	2.34	37.21	25.50	11.71
8 9 年平均 Ave., 2000	100.00	59.74	40.26	7.78	5.60	2.17	37.23	25.42	11.81
9 0 年平均 Ave., 2001	100.00	59.18	40.82	7.52	5.44	2.08	36.00	24.47	11.52
9 1 年平均 Ave., 2002	100.00	58.68	41.32	7.50	5.45	2.06	35.24	23.89	11.36
9 2 年平均 Ave., 2003	100.00	58.28	41.72	7.27	5.21	2.06	34.83	23.54	11.29
9 3 年平均 Ave., 2004	100.00	58.04	41.96	6.56	4.68	1.88	35.21	23.81	11.40
9 4 年平均 Ave., 2005	100.00	57.86	42.14	5.95	4.25	1.70	35.79	24.39	11.39
9 5 年平均 Ave., 2006	100.00	57.46	42.54	5.49	3.90	1.59	36.02	24.63	11.39

註：1.本表內數字，自 8 8 年起，全部改按中華民國第 7 次修訂之行業標準分類統計。

2.① 8 7 年（含）以前為批發零售及餐飲業；② 8 7 年（含）以前為金融保險及不動產業；

③ 8 7 年（含）以前為工商服務業與社會服務及個人服務業之合計數。

TABLE 13. EMPLOYED PERSONS BY INDUSTRY, 1978 TO DATE (Cont. 3)

Unit : %

Goods-Producing Industries								
礦業及土石採取業 Mining & Quarrying			製 造 業 Manufacturing			水電燃氣業 Electricity, Gas & Water		
小計 Total	男 Male	女 Female	小計 Total	男 Male	女 Female	小計 Total	男 Male	女 Female
0.96	0.83	0.14	30.74	18.26	12.48	0.40	0.37	0.04
0.88	0.75	0.13	32.39	19.26	13.13	0.41	0.37	0.04
0.85	0.72	0.13	32.87	19.61	13.27	0.42	0.37	0.04
0.81	0.69	0.11	32.40	19.20	13.20	0.44	0.39	0.05
0.74	0.63	0.11	31.84	18.66	13.17	0.46	0.40	0.06
0.65	0.56	0.09	32.28	18.56	13.72	0.47	0.41	0.06
0.56	0.49	0.07	34.17	19.63	14.54	0.46	0.41	0.06
0.47	0.41	0.06	33.67	19.35	14.33	0.46	0.40	0.06
0.43	0.36	0.07	34.08	19.13	14.95	0.45	0.39	0.05
0.38	0.33	0.06	35.17	19.68	15.49	0.44	0.38	0.05
0.35	0.30	0.05	34.57	19.78	14.79	0.44	0.38	0.05
0.29	0.25	0.05	33.86	19.56	14.30	0.43	0.38	0.05
0.24	0.20	0.04	32.03	18.88	13.16	0.43	0.38	0.06
0.23	0.19	0.04	30.79	18.23	12.56	0.44	0.38	0.06
0.21	0.17	0.04	29.95	17.87	12.08	0.42	0.37	0.06
0.22	0.17	0.04	28.40	16.83	11.57	0.42	0.36	0.06
0.20	0.16	0.04	27.80	16.47	11.33	0.41	0.35	0.06
0.17	0.14	0.03	27.08	16.17	10.90	0.40	0.34	0.06
0.16	0.13	0.03	26.71	16.21	10.50	0.39	0.33	0.06
0.14	0.12	0.03	28.00	17.06	10.94	0.38	0.33	0.06
0.13	0.11	0.03	28.11	17.19	10.91	0.37	0.32	0.06
0.12	0.10	0.02	27.74	17.07	10.66	0.38	0.32	0.06
0.11	0.09	0.02	27.97	17.16	10.81	0.38	0.32	0.06
0.10	0.08	0.02	27.57	16.97	10.60	0.38	0.32	0.06
0.09	0.08	0.02	27.11	16.62	10.49	0.37	0.31	0.06
0.09	0.07	0.01	27.05	16.62	10.43	0.36	0.31	0.06
0.08	0.06	0.01	27.30	16.76	10.54	0.35	0.30	0.05
0.07	0.06	0.02	27.42	16.99	10.42	0.34	0.29	0.05
0.06	0.05	0.01	27.41	17.03	10.39	0.34	0.28	0.05

Note : 1. For statistical figures tabulated in this table, the seventh revised edition of standard industrial classification system in R.O.C. have been referred since 1999.

2. ①data refer to "Wholesale, Retail &amp; Restaurant" before 1999. ②data refer to "Finance, Insurance &amp; Real Estate" before 1999.

③data refer to "Business Services" and "Social, Personal &amp; Related Community Services" before 1999.



表 1 3 歷年就業者之行業（續 4）

單位：%

年 月 別 Year & month	工 業 Goods-Producing Industries			服務業					
	營 造 業 Construction			合計 Total	男 Male	女 Female	批發及零售業 ① Trade		
	小計 Total	男 Male	女 Female				小計 Total	男 Male	女 Female
6 7 年平均 Ave., 1978	7.36	6.82	0.54	35.61	23.43	12.18	15.09	9.57	5.52
6 8 年平均 Ave., 1979	7.93	7.32	0.61	36.93	24.23	12.70	15.78	9.91	5.88
6 9 年平均 Ave., 1980	8.38	7.73	0.65	37.98	24.68	13.30	16.15	10.13	6.02
7 0 年平均 Ave., 1981	8.74	8.06	0.68	38.78	24.99	13.79	16.58	10.37	6.22
7 1 年平均 Ave., 1982	8.27	7.64	0.64	39.84	25.42	14.42	17.16	10.64	6.52
7 2 年平均 Ave., 1983	7.75	7.13	0.62	40.22	24.91	15.31	17.41	10.39	7.02
7 3 年平均 Ave., 1984	7.08	6.45	0.63	40.14	24.67	15.47	17.53	10.29	7.23
7 4 年平均 Ave., 1985	6.96	6.34	0.62	40.98	24.98	16.00	17.86	10.42	7.44
7 5 年平均 Ave., 1986	6.62	6.04	0.58	41.39	24.77	16.63	17.75	10.11	7.64
7 6 年平均 Ave., 1987	6.78	6.11	0.66	41.95	24.82	17.14	17.81	10.12	7.69
7 7 年平均 Ave., 1988	7.12	6.40	0.72	43.80	25.70	18.10	18.87	10.64	8.23
7 8 年平均 Ave., 1989	7.51	6.69	0.81	45.01	26.29	18.71	19.43	10.99	8.44
7 9 年平均 Ave., 1990	8.12	7.28	0.84	46.32	26.71	19.61	19.57	11.04	8.53
8 0 年平均 Ave., 1991	8.48	7.60	0.88	47.12	27.05	20.07	20.28	11.46	8.83
8 1 年平均 Ave., 1992	9.02	8.00	1.02	48.06	27.25	20.81	20.52	11.48	9.04
8 2 年平均 Ave., 1993	10.05	8.79	1.26	49.43	27.69	21.75	20.65	11.39	9.26
8 3 年平均 Ave., 1994	10.82	9.40	1.42	49.86	27.40	22.45	20.97	11.35	9.62
8 4 年平均 Ave., 1995	11.09	9.66	1.43	50.71	27.57	23.14	21.22	11.30	9.92
8 5 年平均 Ave., 1996	10.23	8.99	1.24	52.39	27.91	24.48	21.79	11.48	10.31
8 6 年平均 Ave., 1997	9.64	8.51	1.13	52.26	27.80	24.46	21.74	11.44	10.30
8 7 年平均 Ave., 1998	9.31	8.28	1.03	53.23	28.18	25.04	22.04	11.55	10.49
8 8 年平均 Ave., 1999	8.98	8.01	0.97	54.54	28.52	26.02	17.96	9.64	8.32
8 9 年平均 Ave., 2000	8.76	7.84	0.92	54.99	28.71	26.28	17.92	9.65	8.27
9 0 年平均 Ave., 2001	7.95	7.10	0.85	56.48	29.27	27.21	17.90	9.53	8.37
9 1 年平均 Ave., 2002	7.66	6.87	0.80	57.25	29.34	27.91	17.90	9.44	8.46
9 2 年平均 Ave., 2003	7.33	6.55	0.79	57.90	29.53	28.37	17.73	9.31	8.42
9 3 年平均 Ave., 2004	7.48	6.69	0.79	58.23	29.56	28.67	17.65	9.15	8.50
9 4 年平均 Ave., 2005	7.95	7.05	0.90	58.27	29.22	29.04	17.37	8.93	8.44
9 5 年平均 Ave., 2006	8.21	7.27	0.94	58.49	28.94	29.56	17.40	8.87	8.53

註：1.本表內數字，自 8 8 年起，全部改按中華民國第 7 次修訂之行業標準分類統計。

2.① 8 7 年（含）以前為批發零售及餐飲業；② 8 7 年（含）以前為金融保險及不動產業；

③ 8 7 年（含）以前為工商服務業與社會服務及個人服務業之合計數。

TABLE 13. EMPLOYED PERSONS BY INDUSTRY, 1978 TO DATE (Cont. 4)

...

Unit : %

Services-Providing Industries											
住宿及餐飲業 Accommodation & Eating-Drinking Places			運輸、倉儲及通信業 Transportation, Storage & Communications			金融及保險業 ② Finance & Insurance			不動產及租賃業 Real Estate & Rental & Leasing		
小計 Total	男 Male	女 Female	小計 Total	男 Male	女 Female	小計 Total	男 Male	女 Female	小計 Total	男 Male	女 Female
-	-	-	4.87	4.23	0.64	1.17	0.74	0.43	-	-	-
-	-	-	5.21	4.55	0.66	1.21	0.76	0.45	-	-	-
-	-	-	5.07	4.39	0.67	1.33	0.81	0.52	-	-	-
-	-	-	5.12	4.42	0.70	1.42	0.84	0.58	-	-	-
-	-	-	5.16	4.43	0.74	1.51	0.86	0.65	-	-	-
-	-	-	5.12	4.40	0.72	1.53	0.84	0.69	-	-	-
-	-	-	5.07	4.35	0.72	1.57	0.86	0.71	-	-	-
-	-	-	5.18	4.42	0.75	1.63	0.89	0.74	-	-	-
-	-	-	5.27	4.48	0.79	1.71	0.91	0.80	-	-	-
-	-	-	5.21	4.43	0.78	1.71	0.88	0.82	-	-	-
-	-	-	5.22	4.44	0.78	1.98	1.02	0.96	-	-	-
-	-	-	5.23	4.46	0.77	2.34	1.17	1.17	-	-	-
-	-	-	5.33	4.45	0.88	2.66	1.29	1.37	-	-	-
-	-	-	5.31	4.47	0.84	2.69	1.27	1.41	-	-	-
-	-	-	5.21	4.34	0.88	2.86	1.36	1.50	-	-	-
-	-	-	5.30	4.39	0.91	3.16	1.50	1.66	-	-	-
-	-	-	5.29	4.37	0.92	3.25	1.52	1.73	-	-	-
-	-	-	5.18	4.29	0.89	3.44	1.61	1.83	-	-	-
-	-	-	5.21	4.23	0.98	3.68	1.68	2.00	-	-	-
-	-	-	5.06	4.10	0.96	3.82	1.76	2.06	-	-	-
-	-	-	5.13	4.18	0.96	4.14	1.91	2.24	-	-	-
5.15	2.29	2.86	5.08	4.07	1.01	3.81	1.64	2.18	0.73	0.45	0.28
5.27	2.33	2.94	5.07	4.02	1.05	3.87	1.65	2.22	0.69	0.43	0.26
5.63	2.46	3.17	5.19	4.08	1.11	3.95	1.65	2.30	0.65	0.42	0.23
6.08	2.62	3.46	5.05	3.95	1.10	3.99	1.66	2.33	0.64	0.41	0.23
6.12	2.62	3.50	5.06	3.97	1.09	3.92	1.61	2.31	0.68	0.41	0.28
6.15	2.65	3.49	5.00	3.90	1.10	3.95	1.61	2.33	0.75	0.47	0.28
6.32	2.67	3.65	4.82	3.74	1.08	4.07	1.65	2.42	0.81	0.51	0.29
6.53	2.73	3.80	4.81	3.68	1.13	4.02	1.57	2.45	0.84	0.54	0.31

Note : 1. For statistical figures tabulated in this table, the seventh revised edition of standard industrial classification system in R.O.C. have been referred since 1999.

2. ① data refer to "Wholesale, Retail &amp; Restaurant" before 1999. ② data refer to "Finance, Insurance &amp; Real Estate" before 1999.

③ data refer to "Business Services" and "Social, Personal &amp; Related Community Services" before 1999.

表 1 3 歷年就業者之行業（續 5）

單位：%

年 月 別 Year & month	服務業								
	專業、科學及技術服務業 Professional, Scientific & Technical Services			教育服務業 Educational Services			醫療保健及社會福利服務業 Health Care & Social Welfare Services		
	小計 Total	男 Male	女 Female	小計 Total	男 Male	女 Female	小計 Total	男 Male	女 Female
6 7 年平均 Ave., 1978	-	-	-	-	-	-	-	-	-
6 8 年平均 Ave., 1979	-	-	-	-	-	-	-	-	-
6 9 年平均 Ave., 1980	-	-	-	-	-	-	-	-	-
7 0 年平均 Ave., 1981	-	-	-	-	-	-	-	-	-
7 1 年平均 Ave., 1982	-	-	-	-	-	-	-	-	-
7 2 年平均 Ave., 1983	-	-	-	-	-	-	-	-	-
7 3 年平均 Ave., 1984	-	-	-	-	-	-	-	-	-
7 4 年平均 Ave., 1985	-	-	-	-	-	-	-	-	-
7 5 年平均 Ave., 1986	-	-	-	-	-	-	-	-	-
7 6 年平均 Ave., 1987	-	-	-	-	-	-	-	-	-
7 7 年平均 Ave., 1988	-	-	-	-	-	-	-	-	-
7 8 年平均 Ave., 1989	-	-	-	-	-	-	-	-	-
7 9 年平均 Ave., 1990	-	-	-	-	-	-	-	-	-
8 0 年平均 Ave., 1991	-	-	-	-	-	-	-	-	-
8 1 年平均 Ave., 1992	-	-	-	-	-	-	-	-	-
8 2 年平均 Ave., 1993	-	-	-	-	-	-	-	-	-
8 3 年平均 Ave., 1994	-	-	-	-	-	-	-	-	-
8 4 年平均 Ave., 1995	-	-	-	-	-	-	-	-	-
8 5 年平均 Ave., 1996	-	-	-	-	-	-	-	-	-
8 6 年平均 Ave., 1997	-	-	-	-	-	-	-	-	-
8 7 年平均 Ave., 1998	-	-	-	-	-	-	-	-	-
8 8 年平均 Ave., 1999	2.46	1.33	1.13	5.09	1.77	3.32	2.53	0.79	1.74
8 9 年平均 Ave., 2000	2.63	1.41	1.23	5.05	1.74	3.31	2.65	0.84	1.81
9 0 年平均 Ave., 2001	2.85	1.55	1.30	5.15	1.78	3.36	2.84	0.86	1.98
9 1 年平均 Ave., 2002	3.01	1.62	1.39	5.15	1.76	3.39	2.95	0.87	2.09
9 2 年平均 Ave., 2003	2.98	1.60	1.38	5.35	1.78	3.57	3.02	0.91	2.12
9 3 年平均 Ave., 2004	3.09	1.69	1.40	5.44	1.82	3.62	3.11	0.93	2.18
9 4 年平均 Ave., 2005	3.30	1.82	1.48	5.55	1.82	3.72	3.23	0.91	2.33
9 5 年平均 Ave., 2006	3.40	1.84	1.56	5.52	1.82	3.70	3.28	0.88	2.40

註：1.本表內數字，自 8 8 年起，全部改按中華民國第 7 次修訂之行業標準分類統計。

2.① 8 7 年（含）以前為批發零售及餐飲業；② 8 7 年（含）以前為金融保險及不動產業；

③ 8 7 年（含）以前為工商服務業與社會服務及個人服務業之合計數。

TABLE 13. EMPLOYED PERSONS BY INDUSTRY, 1978 TO DATE (Cont. 5)

Unit : %

Services-Providing Industries								
文化、運動及休閒服務業 Cultural, Sporting & Recreational Services			其他服務業 ③ Other Services			公共行政業 Public Administration		
小計 Total	男 Male	女 Female	小計 Total	男 Male	女 Female	小計 Total	男 Male	女 Female
-	-	-	11.11	6.31	4.80	3.36	2.57	0.79
-	-	-	11.31	6.42	4.89	3.42	2.60	0.82
-	-	-	11.85	6.67	5.18	3.59	2.67	0.91
-	-	-	12.08	6.75	5.32	3.57	2.61	0.96
-	-	-	12.29	6.78	5.51	3.71	2.71	1.00
-	-	-	12.38	6.62	5.76	3.79	2.67	1.12
-	-	-	12.31	6.56	5.75	3.66	2.60	1.06
-	-	-	12.61	6.68	5.93	3.70	2.56	1.14
-	-	-	12.83	6.63	6.20	3.84	2.64	1.20
-	-	-	13.46	6.81	6.66	3.77	2.57	1.20
-	-	-	13.97	7.05	6.92	3.76	2.55	1.21
-	-	-	14.27	7.15	7.12	3.74	2.53	1.21
-	-	-	15.04	7.42	7.63	3.72	2.51	1.21
-	-	-	15.36	7.54	7.82	3.48	2.31	1.17
-	-	-	15.89	7.70	8.18	3.58	2.37	1.21
-	-	-	16.74	8.07	8.67	3.58	2.33	1.25
-	-	-	16.81	7.89	8.92	3.54	2.28	1.26
-	-	-	17.37	8.13	9.24	3.51	2.24	1.26
-	-	-	18.14	8.27	9.87	3.57	2.26	1.32
-	-	-	18.10	8.26	9.85	3.52	2.24	1.28
-	-	-	18.52	8.41	10.11	3.39	2.14	1.25
1.77	0.92	0.85	6.57	3.50	3.07	3.39	2.12	1.27
1.74	0.91	0.83	6.77	3.63	3.14	3.32	2.09	1.23
1.81	0.93	0.88	7.04	3.78	3.26	3.49	2.23	1.26
1.95	1.01	0.94	7.05	3.81	3.24	3.48	2.20	1.29
1.95	1.01	0.94	7.23	3.96	3.27	3.85	2.35	1.50
1.97	1.00	0.96	7.32	4.01	3.31	3.81	2.33	1.49
1.95	0.96	0.99	7.33	4.05	3.28	3.53	2.16	1.37
1.94	0.94	1.00	7.33	3.98	3.35	3.42	2.09	1.33

Note : 1. For statistical figures tabulated in this table, the seventh revised edition of standard industrial classification system in R.O.C. have been referred since 1999.

2. ①data refer to "Wholesale, Retail &amp; Restaurant" before 1999. ②data refer to "Finance, Insurance &amp; Real Estate" before 1999.

③data refer to "Business Services" and "Social, Personal &amp; Related Community Services" before 1999.

表 1 3 歷年就業者之行業（續 6）

單位：千人

年 月 別 Year & month	總計 Total	男 Male	女 Female	農、林、漁、牧 業 Agriculture, Forestry, Fishing & Animal Husbandry			工 業		
				合計 Total	男 Male	女 Female	合計 Total	男 Male	女 Female
9 0 年平均 Ave., 2001	9 383	5 553	3 830	706	510	195	3 432	2 332	1 100
9 1 年平均 Ave., 2003	9 454	5 547	3 907	709	515	195	3 388	2 295	1 094
9 2 年平均 Ave., 2003	9 573	5 579	3 994	696	499	197	3 398	2 295	1 103
9 3 年平均 Ave., 2004	9 786	5 680	4 106	642	458	184	3 514	2 381	1 133
9 4 年平均 Ave., 2005	9 942	5 753	4 190	590	421	169	3 619	2 470	1 149
9 5 年平均 Ave., 2006	10 111	5 810	4 301	554	394	160	3 700	2 534	1 166
9 6 年平均 Ave., 2007	10 294	5 868	4 426	543	378	165	3 788	2 592	1 197
9 7 年平均 Ave., 2008	10 403	5 902	4 501	535	374	162	3 832	2 617	1 215
9 8 年平均 Ave., 2009	10 279	5 776	4 502	543	380	163	3 684	2 511	1 173
9 9 年平均 Ave., 2010	10 493	5 880	4 613	550	384	166	3 769	2 566	1 203
1 0 0 年平均 Ave., 2011	10 709	6 006	4 702	542	386	156	3 892	2 658	1 233
1 0 1 年平均 Ave., 2012	10 860	6 083	4 777	544	395	150	3 935	2 694	1 241
1 0 2 年平均 Ave., 2013	10 967	6 116	4 851	544	391	152	3 965	2 712	1 253
1 0 3 年平均 Ave., 2014	11 079	6 166	4 913	548	392	157	4 004	2 746	1 258
1 0 4 年平均 Ave., 2015	11 198	6 234	4 964	555	403	152	4 035	2 771	1 264
1 0 5 年平均 Ave., 2016	11 267	6 267	5 000	557	405	152	4 043	2 779	1 264
1 0 6 年平均 Ave., 2017	11 352	6 305	5 047	557	406	151	4 063	2 799	1 264
1 0 7 年平均 Ave., 2018	11 434	6 346	5 089	561	415	146	4 083	2 808	1 276
1 月 Jan.	11 409	6 334	5 075	558	397	162	4 076	2 813	1 263
2 月 Feb.	11 397	6 330	5 067	559	398	161	4 076	2 785	1 290
3 月 Mar.	11 403	6 333	5 070	560	408	152	4 076	2 779	1 297
4 月 Apr.	11 406	6 334	5 072	559	418	141	4 074	2 788	1 287
5 月 May	11 411	6 336	5 075	558	420	138	4 075	2 808	1 267
6 月 June	11 418	6 340	5 078	559	414	145	4 078	2 802	1 275
7 月 July	11 443	6 349	5 094	561	414	147	4 086	2 819	1 268
8 月 Aug.	11 459	6 355	5 104	562	422	140	4 092	2 836	1 257
9 月 Sept.	11 449	6 351	5 098	561	428	133	4 091	2 820	1 271
1 0 月 Oct.	11 460	6 356	5 104	562	424	138	4 088	2 830	1 259
1 1 月 Nov.	11 475	6 362	5 113	563	419	145	4 093	2 816	1 277
1 2 月 Dec.	11 481	6 366	5 115	564	414	150	4 094	2 798	1 296
1 0 8 年平均 Ave., 2019	11 500	6 376	5 124	559	421	139	4 092	2 810	1 282
1 月 Jan.	11 485	6 369	5 116	563	415	148	4 093	2 806	1 287
2 月 Feb.	11 473	6 360	5 113	562	416	146	4 089	2 823	1 266
3 月 Mar.	11 478	6 362	5 116	563	424	139	4 087	2 815	1 272
4 月 Apr.	11 480	6 363	5 117	564	420	143	4 088	2 825	1 263
5 月 May	11 484	6 365	5 119	563	425	138	4 086	2 833	1 253
6 月 June	11 488	6 369	5 119	558	421	137	4 087	2 813	1 274
7 月 July	11 511	6 379	5 132	559	428	131	4 095	2 796	1 299
8 月 Aug.	11 526	6 387	5 139	560	435	125	4 103	2 788	1 314
9 月 Sept.	11 507	6 386	5 121	557	402	155	4 095	2 795	1 300
1 0 月 Oct.	11 517	6 389	5 128	556	423	133	4 097	2 819	1 278
1 1 月 Nov.	11 526	6 390	5 136	555	423	132	4 094	2 802	1 292
1 2 月 Dec.	11 531	6 395	5 136	554	415	139	4 092	2 803	1 289
1 0 9 年平均 Ave., 2020	11 504	6 378	5 126	548	406	142	4 076	2 799	1 278
1 月 Jan.	11 536	6 401	5 135	552	413	140	4 093	2 814	1 279
2 月 Feb.	11 523	6 392	5 131	551	405	146	4 088	2 806	1 281
3 月 Mar.	11 513	6 383	5 129	550	408	142	4 086	2 790	1 296
4 月 Apr.	11 467	6 358	5 108	547	413	134	4 077	2 776	1 301
5 月 May	11 462	6 356	5 106	545	412	133	4 071	2 781	1 290
6 月 June	11 477	6 367	5 110	546	405	141	4 073	2 819	1 254
7 月 July	11 498	6 381	5 117	547	399	148	4 072	2 826	1 245
8 月 Aug.	11 507	6 382	5 125	548	408	140	4 072	2 809	1 263
9 月 Sept.	11 504	6 377	5 127	548	408	140	4 068	2 795	1 273
1 0 月 Oct.	11 510	6 379	5 131	549	406	143	4 070	2 794	1 276
1 1 月 Nov.	11 520	6 378	5 142	548	399	149	4 073	2 789	1 284
1 2 月 Dec.	11 527	6 382	5 145	549	397	152	4 074	2 786	1 288

註：本表內數字，9 0 年至 1 0 0 年及 1 0 1 年至 1 0 5 年分別按中華民國第 8 次及第 9 次修訂之行業標準分類統計，1 0 6 年 1 月起按中華民國第 1 0 次修訂之行業標準分類統計。

TABLE 13. EMPLOYED PERSONS BY INDUSTRY, 1978 TO DATE (Cont. 6)

Unit : Thousand Persons

Goods-Producing Industries											
礦業及土石採取業 Mining & Quarrying			製 造 業 Manufacturing			電力及燃氣供應業 Electricity & Gas Supply			用水供應及污染整治業 Water Supply & Remediation Activities		
小計 Total	男 Male	女 Female	小計 Total	男 Male	女 Female	小計 Total	男 Male	女 Female	小計 Total	男 Male	女 Female
10	8	2	2 594	1 593	1 001	28	25	4	54	40	14
9	8	2	2 572	1 573	998	28	25	4	55	40	15
9	7	1	2 600	1 593	1 007	29	25	4	59	44	16
7	6	1	2 681	1 646	1 035	29	25	4	64	48	16
7	6	1	2 732	1 694	1 037	28	24	4	61	45	17
7	5	1	2 777	1 726	1 051	28	24	4	60	45	15
6	5	1	2 842	1 766	1 077	28	24	4	65	48	17
6	4	1	2 886	1 790	1 095	28	24	4	71	53	18
5	4	1	2 790	1 734	1 057	29	25	4	73	54	19
4	3	1	2 861	1 781	1 080	29	25	4	78	58	20
4	3	1	2 949	1 839	1 110	29	25	4	79	59	20
4	3	1	2 975	1 858	1 117	29	25	4	82	63	19
4	3	1	2 988	1 858	1 130	29	25	4	84	65	18
4	3	1	3 007	1 873	1 134	29	25	4	82	64	18
4	3	1	3 024	1 886	1 137	30	25	5	82	63	19
4	3	1	3 028	1 887	1 141	30	25	5	82	62	20
4	3	1	3 045	1 905	1 140	30	26	5	82	64	19
4	3	1	3 064	1 916	1 148	30	25	5	81	62	19
4	3	1	3 058	1 920	1 138	30	25	5	82	60	22
4	3	1	3 055	1 905	1 150	30	26	4	81	61	21
4	3	1	3 056	1 904	1 152	30	26	4	81	63	18
4	3	1	3 058	1 902	1 155	30	25	5	81	61	20
4	3	1	3 059	1 927	1 132	30	25	5	81	60	22
4	3	1	3 061	1 929	1 132	30	25	5	81	60	21
4	3	1	3 066	1 931	1 135	30	25	5	82	62	20
4	3	1	3 070	1 929	1 141	30	25	5	82	62	21
4	3	1	3 071	1 911	1 160	30	25	5	81	61	20
4	3	1	3 070	1 926	1 144	30	26	4	81	65	16
4	3	1	3 072	1 912	1 160	30	25	5	81	66	15
4	3	1	3 070	1 892	1 178	30	25	5	81	65	16
4	3	1	3 066	1 907	1 159	31	26	5	84	64	20
4	4	1	3 071	1 906	1 165	30	25	5	81	64	17
4	3	1	3 069	1 931	1 138	30	25	5	82	61	21
4	3	1	3 068	1 916	1 152	30	25	5	82	65	17
4	3	1	3 066	1 922	1 145	30	25	5	83	62	20
4	4	1	3 064	1 932	1 132	31	25	5	84	63	21
4	3	1	3 062	1 918	1 144	32	26	5	84	64	20
4	3	1	3 065	1 895	1 170	32	27	5	85	63	22
4	3	1	3 070	1 873	1 197	32	26	6	85	65	20
4	3	1	3 066	1 891	1 175	32	26	6	85	63	22
4	3	1	3 064	1 907	1 157	32	26	6	85	67	17
4	3	1	3 063	1 893	1 170	32	26	5	85	68	16
4	3	1	3 059	1 894	1 165	32	26	5	85	65	21
4	3	1	3 041	1 893	1 147	32	27	5	85	64	20
4	3	1	3 058	1 910	1 148	32	26	6	85	67	18
4	4	1	3 054	1 896	1 157	32	26	5	84	66	18
4	4	1	3 052	1 876	1 176	32	27	5	85	66	19
4	4	1	3 045	1 874	1 171	32	27	5	85	66	19
4	3	1	3 039	1 886	1 153	32	27	5	85	68	18
4	3	1	3 038	1 916	1 122	32	27	5	85	66	19
4	4	1	3 033	1 907	1 126	32	27	5	86	64	21
4	3	1	3 035	1 895	1 140	32	27	5	85	66	19
3	2	0	3 034	1 897	1 137	33	27	5	84	65	19
3	2	0	3 033	1 897	1 136	33	28	5	84	61	23
3	2	1	3 034	1 888	1 146	33	27	6	83	58	25
3	2	0	3 033	1 880	1 153	33	27	6	84	59	26

Note : For statistical figures tabulated in this table, the eighth revised edition (2001-2011), the ninth revised edition (2012-2016) and the tenth revised edition (since Jan. 2017) of standard industrial classification system in R.O.C. have been referred.

表 1 3 歷年就業者之行業（續 7）

單位：千人

年 月 別 Year & month	工 業 Goods-Producing Industries			服務業					
	營建工程業 Construction			合計 Total	男 Male	女 Female	批發及零售業 Wholesale & Retail Trade		
	小計 Total	男 Male	女 Female				小計 Total	男 Male	女 Female
9 0 年平均 Ave., 2001	745	666	79	5 245	2 711	2 534	1 679	894	785
9 1 年平均 Ave., 2002	724	649	75	5 356	2 738	2 619	1 693	893	800
9 2 年平均 Ave., 2003	701	626	75	5 480	2 785	2 695	1 698	891	806
9 3 年平均 Ave., 2004	732	655	77	5 631	2 842	2 789	1 726	895	831
9 4 年平均 Ave., 2005	791	702	89	5 733	2 861	2 872	1 726	888	839
9 5 年平均 Ave., 2006	829	735	95	5 857	2 882	2 975	1 759	896	863
9 6 年平均 Ave., 2007	846	749	98	5 962	2 899	3 063	1 782	885	897
9 7 年平均 Ave., 2008	842	746	96	6 036	2 912	3 124	1 770	872	898
9 8 年平均 Ave., 2009	788	695	93	6 051	2 885	3 166	1 735	850	885
9 9 年平均 Ave., 2010	797	699	98	6 174	2 929	3 245	1 747	851	896
1 0 0 年平均 Ave., 2011	831	732	99	6 275	2 962	3 313	1 763	861	903
1 0 1 年平均 Ave., 2012	845	745	100	6 381	2 995	3 386	1 800	874	927
1 0 2 年平均 Ave., 2013	861	761	100	6 458	3 013	3 446	1 817	879	939
1 0 3 年平均 Ave., 2014	881	780	101	6 526	3 029	3 498	1 825	880	945
1 0 4 年平均 Ave., 2015	895	793	102	6 609	3 060	3 549	1 842	896	946
1 0 5 年平均 Ave., 2016	899	801	98	6 667	3 083	3 584	1 853	899	954
1 0 6 年平均 Ave., 2017	901	802	100	6 732	3 100	3 633	1 875	895	980
1 0 7 年平均 Ave., 2018	904	802	103	6 790	3 123	3 667	1 901	907	994
1 月 Jan.	903	805	98	6 774	3 124	3 650	1 891	901	990
2 月 Feb.	905	791	114	6 762	3 146	3 616	1 887	919	968
3 月 Mar.	904	783	121	6 767	3 146	3 621	1 890	913	977
4 月 Apr.	902	796	106	6 772	3 128	3 644	1 893	897	996
5 月 May	901	793	108	6 777	3 107	3 670	1 896	894	1 002
6 月 June	902	785	117	6 781	3 124	3 657	1 898	904	994
7 月 July	904	797	107	6 795	3 117	3 679	1 905	902	1 004
8 月 Aug.	906	817	89	6 804	3 097	3 707	1 909	907	1 002
9 月 Sept.	905	820	85	6 796	3 102	3 694	1 904	911	993
1 0 月 Oct.	904	809	95	6 810	3 103	3 707	1 908	908	1 000
1 1 月 Nov.	906	809	97	6 818	3 128	3 691	1 911	915	995
1 2 月 Dec.	908	813	96	6 823	3 154	3 669	1 914	908	1 006
1 0 8 年平均 Ave., 2019	907	810	97	6 849	3 146	3 703	1 915	919	996
1 月 Jan.	906	807	99	6 828	3 148	3 681	1 917	910	1 007
2 月 Feb.	904	802	102	6 822	3 121	3 701	1 913	933	980
3 月 Mar.	903	806	97	6 829	3 123	3 705	1 915	939	976
4 月 Apr.	905	813	92	6 828	3 118	3 711	1 917	917	1 000
5 月 May	903	809	94	6 835	3 106	3 728	1 916	920	996
6 月 June	905	801	104	6 843	3 135	3 708	1 915	911	1 004
7 月 July	909	808	101	6 857	3 154	3 703	1 917	926	991
8 月 Aug.	911	821	90	6 863	3 164	3 700	1 919	922	996
9 月 Sept.	908	812	96	6 855	3 189	3 666	1 912	893	1 019
1 0 月 Oct.	912	815	97	6 864	3 147	3 717	1 911	908	1 002
1 1 月 Nov.	910	811	99	6 877	3 165	3 712	1 914	921	993
1 2 月 Dec.	912	815	97	6 885	3 177	3 708	1 912	927	985
1 0 9 年平均 Ave., 2020	915	811	104	6 879	3 173	3 706	1 899	913	986
1 月 Jan.	914	808	106	6 891	3 175	3 716	1 911	911	1 000
2 月 Feb.	914	814	100	6 885	3 181	3 704	1 908	916	992
3 月 Mar.	913	817	96	6 877	3 186	3 691	1 907	926	980
4 月 Apr.	910	805	105	6 843	3 170	3 673	1 900	922	978
5 月 May	911	798	113	6 847	3 163	3 683	1 896	914	982
6 月 June	914	807	107	6 858	3 144	3 714	1 892	902	990
7 月 July	917	825	92	6 880	3 155	3 724	1 890	911	979
8 月 Aug.	916	818	98	6 888	3 166	3 722	1 896	922	974
9 月 Sept.	915	804	111	6 888	3 173	3 714	1 893	915	977
1 0 月 Oct.	917	805	112	6 892	3 179	3 713	1 895	898	997
1 1 月 Nov.	920	814	106	6 899	3 189	3 710	1 900	913	987
1 2 月 Dec.	921	818	103	6 905	3 199	3 706	1 905	908	997

註：本表內數字，9 0 年至 1 0 0 年及 1 0 1 年至 1 0 5 年分別按中華民國第 8 次及第 9 次修訂之行業標準分類統計，1 0 6 年 1 月起按中華民國第 1 0 次修訂之行業標準分類統計。



TABLE 13. EMPLOYED PERSONS BY INDUSTRY, 1978 TO DATE (Cont. 7)

Unit : Thousand Persons

Services-Providing Industries											
運輸及倉儲業 Transportation & Storage			住宿及餐飲業 Accommodation & Food Service Activities			出版、影音製作、 傳播及資訊服務業 Information & Communication			金融及保險業 Financial & Insurance Activities		
小計 Total	男 Male	女 Female	小計 Total	男 Male	女 Female	小計 Total	男 Male	女 Female	小計 Total	男 Male	女 Female
421	341	80	532	233	299	190	114	76	373	157	217
407	330	77	579	250	329	191	113	77	380	158	222
414	336	77	590	253	337	187	115	72	378	156	222
419	344	75	605	261	344	195	119	76	390	161	229
412	337	75	634	267	367	199	121	78	406	167	239
417	335	82	665	278	387	209	125	84	407	160	247
415	333	82	681	286	395	206	125	82	404	160	244
414	329	85	687	291	396	203	119	85	411	165	246
402	318	84	693	289	405	207	122	86	413	161	252
404	317	87	727	307	420	208	123	85	428	161	267
411	322	89	728	312	416	218	129	88	428	160	268
414	322	93	750	334	416	228	134	95	426	161	265
425	329	96	775	345	430	234	136	97	422	155	267
433	338	95	792	352	441	241	139	102	416	150	266
437	337	100	813	367	446	246	143	103	420	149	271
440	337	103	826	382	444	249	144	104	424	158	266
443	337	106	832	378	454	253	148	106	429	161	268
446	341	104	838	388	450	258	148	110	432	158	275
445	348	97	837	380	456	257	148	109	433	155	278
444	335	108	834	373	461	256	151	105	432	150	282
445	336	109	835	376	459	257	145	112	432	153	279
444	344	100	837	394	443	257	148	110	433	154	279
445	340	105	838	398	440	258	149	109	434	156	279
444	335	109	837	394	444	258	156	102	433	157	276
446	334	112	839	392	448	258	145	113	432	163	269
447	340	108	841	392	449	258	139	119	432	158	274
446	345	101	839	390	450	259	146	112	431	152	279
448	342	106	837	385	451	260	143	117	432	168	264
448	349	100	838	384	454	261	152	109	433	165	268
446	348	98	840	394	446	262	154	108	432	163	268
450	346	104	848	400	448	262	148	114	434	155	279
448	348	100	841	390	451	262	145	117	432	158	273
447	337	111	838	385	453	263	155	108	433	148	285
448	344	104	839	393	446	263	153	110	434	141	294
447	342	104	841	408	433	262	141	121	433	142	291
449	340	110	844	409	435	262	133	129	434	149	284
450	342	108	847	390	457	262	145	117	435	157	278
450	341	109	850	402	448	262	142	120	435	150	285
451	343	108	855	414	442	262	136	126	435	149	286
452	343	109	853	387	466	262	158	104	434	167	266
454	356	98	852	413	439	262	158	104	434	167	267
452	364	88	856	407	449	263	159	104	435	169	266
453	359	94	859	406	453	264	155	109	435	161	274
455	352	103	854	404	450	266	155	111	434	155	279
455	352	103	860	408	452	265	148	117	435	156	279
455	349	106	859	409	450	266	150	116	434	155	279
453	352	101	854	406	448	266	150	116	433	168	265
452	351	100	844	411	432	264	152	112	431	162	269
454	353	101	845	402	443	265	155	110	431	160	271
456	353	103	849	392	457	266	151	115	431	150	281
458	353	105	855	403	451	267	147	120	433	146	287
458	355	103	855	410	444	268	156	112	434	149	285
459	354	104	856	410	447	267	158	109	435	152	283
457	352	105	855	409	446	266	167	99	436	154	282
455	348	107	856	394	462	267	168	99	437	154	283
452	352	99	858	390	468	266	156	110	436	157	279

Note : For statistical figures tabulated in this table, the eighth revised edition (2001-2011), the ninth revised edition (2012-2016) and the tenth revised edition (since Jan. 2017) of standard industrial classification system in R.O.C. have been referred.

表 1 3 歷年就業者之行業（續 8）

單位：千人

年 月 別 Year & month	服務業								
	不動產業 Real Estate Activities			專業、科學及技術服務業 Professional, Scientific & Technical Activities			支援服務業 Support Service Activities		
	小計 Total	男 Male	女 Female	小計 Total	男 Male	女 Female	小計 Total	男 Male	女 Female
9 0 年平均 Ave., 2001	40	27	14	202	103	99	153	92	61
9 1 年平均 Ave., 2002	41	27	14	220	112	107	158	95	63
9 2 年平均 Ave., 2003	44	26	18	224	111	113	180	108	72
9 3 年平均 Ave., 2004	55	35	20	234	120	114	183	102	81
9 4 年平均 Ave., 2005	61	40	21	258	132	126	194	111	84
9 5 年平均 Ave., 2006	66	43	23	264	131	133	205	118	86
9 6 年平均 Ave., 2007	74	47	28	301	151	149	215	123	92
9 7 年平均 Ave., 2008	74	47	27	317	159	158	231	131	101
9 8 年平均 Ave., 2009	68	40	28	315	154	161	232	131	101
9 9 年平均 Ave., 2010	75	43	32	325	158	167	236	137	99
1 0 0 年平均 Ave., 2011	87	53	34	339	163	176	247	141	106
1 0 1 年平均 Ave., 2012	90	55	35	342	162	180	260	152	108
1 0 2 年平均 Ave., 2013	92	55	37	347	167	180	263	154	110
1 0 3 年平均 Ave., 2014	98	58	41	354	161	193	273	158	115
1 0 4 年平均 Ave., 2015	100	59	41	362	156	206	281	168	113
1 0 5 年平均 Ave., 2016	100	55	46	368	161	206	286	168	119
1 0 6 年平均 Ave., 2017	103	57	45	372	166	206	292	169	123
1 0 7 年平均 Ave., 2018	106	59	47	374	163	210	296	174	121
1 月 Jan.	103	54	49	376	170	206	295	181	114
2 月 Feb.	103	55	49	374	160	214	296	172	124
3 月 Mar.	103	60	43	373	163	210	295	172	123
4 月 Apr.	104	59	45	372	168	204	296	170	125
5 月 May	105	56	49	372	163	209	295	169	126
6 月 June	106	60	46	373	166	207	294	169	125
7 月 July	107	60	46	372	163	208	295	171	125
8 月 Aug.	108	57	51	371	156	215	294	181	114
9 月 Sept.	107	57	50	373	157	216	296	179	117
1 0 月 Oct.	108	64	44	375	157	219	297	174	123
1 1 月 Nov.	108	62	46	376	165	211	296	178	118
1 2 月 Dec.	109	61	48	375	169	206	297	176	121
1 0 8 年平均 Ave., 2019	108	59	49	377	163	213	297	175	123
1 月 Jan.	108	58	50	377	167	210	296	178	117
2 月 Feb.	109	56	53	378	162	216	295	177	118
3 月 Mar.	110	54	56	377	158	219	295	175	120
4 月 Apr.	110	58	52	375	166	209	296	167	129
5 月 May	109	62	47	376	153	223	296	169	127
6 月 June	109	55	53	377	154	223	296	173	123
7 月 July	108	59	49	376	165	210	299	175	124
8 月 Aug.	109	65	43	374	172	202	298	180	118
9 月 Sept.	108	65	43	374	178	196	299	175	124
1 0 月 Oct.	107	65	42	376	163	213	299	178	121
1 1 月 Nov.	106	57	48	379	162	217	299	176	123
1 2 月 Dec.	105	55	50	380	161	220	300	175	126
1 0 9 年平均 Ave., 2020	106	58	49	382	167	215	298	178	120
1 月 Jan.	106	57	49	381	168	213	300	178	122
2 月 Feb.	106	59	47	382	173	209	300	190	110
3 月 Mar.	106	57	49	384	171	213	299	178	121
4 月 Apr.	107	50	56	380	172	207	295	165	130
5 月 May	106	51	55	382	169	213	295	163	132
6 月 June	105	53	52	384	157	227	296	173	123
7 月 July	106	57	49	385	158	227	298	180	117
8 月 Aug.	108	61	47	383	166	218	297	174	122
9 月 Sept.	107	58	48	382	169	213	297	181	116
1 0 月 Oct.	108	62	46	380	172	208	298	185	113
1 1 月 Nov.	107	64	43	382	164	218	299	180	119
1 2 月 Dec.	106	62	44	383	170	213	300	186	114

註：本表內數字，9 0 年至 1 0 0 年及 1 0 1 年至 1 0 5 年分別按中華民國第 8 次及第 9 次修訂之行業標準分類統計，1 0 6 年 1 月起按中華民國第 1 0 次修訂之行業標準分類統計。

TABLE 13. EMPLOYED PERSONS BY INDUSTRY, 1978 TO DATE (Cont. 8)

Unit : Thousand Persons

Services-Providing Industries														
公共行政及國防：強制性社會安全 Public Administration & Defence; Compulsory Social Security			教育業 Education			醫療保健及社會工作服務業 Human Health & Social Work Activities			藝術、娛樂及休閒服務業 Arts, Entertainment & Recreation			其他服務業 Other Service Activities		
小計 Total	男 Male	女 Female	小計 Total	男 Male	女 Female	小計 Total	男 Male	女 Female	小計 Total	男 Male	女 Female	小計 Total	男 Male	女 Female
315	200	114	484	168	316	268	83	185	93	46	47	496	253	242
316	199	118	488	167	321	281	84	197	107	53	55	496	256	240
352	214	138	514	171	343	292	89	203	110	54	56	497	259	238
357	216	141	538	180	359	303	89	215	114	57	57	510	263	247
336	205	130	556	183	374	323	88	235	116	57	59	513	267	245
334	205	129	563	185	378	334	87	246	111	54	57	524	265	259
332	197	135	588	191	398	340	89	251	101	50	51	523	263	260
343	200	143	605	198	407	355	91	264	98	47	51	528	264	264
382	223	159	613	200	413	368	90	278	96	48	49	527	260	266
389	222	166	619	206	413	386	91	296	98	46	52	532	267	266
388	221	167	629	199	430	408	96	312	94	43	51	536	264	272
384	215	169	630	183	448	420	96	324	95	44	51	541	264	276
383	207	176	634	183	451	427	94	333	96	46	50	541	262	280
378	199	179	645	181	464	432	90	342	95	48	47	543	275	269
375	195	180	650	172	477	438	91	347	99	49	50	546	279	267
374	196	178	652	165	487	444	94	350	103	49	54	547	273	274
373	190	183	652	174	478	451	100	351	106	50	55	551	274	277
367	187	181	653	173	480	456	100	356	110	53	56	554	273	281
369	192	177	651	172	479	454	99	355	108	51	58	554	273	281
369	197	172	651	187	464	455	109	346	107	51	56	554	287	267
368	191	177	652	187	465	456	106	350	108	53	55	553	290	263
367	188	179	653	175	478	455	99	356	108	58	50	552	273	279
366	187	179	653	176	477	455	93	362	109	53	56	551	273	278
366	186	180	654	173	480	456	104	352	109	46	63	552	273	279
366	192	174	653	176	477	458	103	355	110	51	59	554	265	289
366	190	176	654	170	484	457	93	363	112	50	62	555	265	290
367	185	182	654	166	489	456	96	359	111	55	56	553	265	289
368	183	185	653	168	485	458	99	359	111	53	58	553	259	294
369	176	193	655	161	494	457	97	360	112	56	56	554	268	286
369	175	195	653	161	492	458	100	358	113	64	49	556	280	276
368	185	184	657	159	498	461	97	364	115	57	57	557	282	275
368	187	181	653	155	498	459	101	357	112	56	56	557	295	262
367	184	183	653	147	505	460	95	365	111	52	59	555	290	265
368	185	183	654	151	502	459	93	366	112	56	56	554	281	272
366	188	178	655	160	495	459	92	366	113	53	60	554	283	271
367	175	192	656	158	498	459	92	367	113	55	58	554	292	262
367	195	172	656	156	500	462	104	358	113	62	51	554	291	263
369	196	173	657	158	499	463	102	361	115	57	58	557	281	275
368	180	187	658	157	501	460	101	359	118	61	56	558	283	275
369	196	173	656	190	466	461	106	355	118	65	53	558	266	292
370	172	198	659	152	507	464	88	376	118	58	60	559	269	290
371	172	199	661	157	504	463	93	371	118	58	61	560	270	290
372	187	186	661	160	501	464	96	368	118	58	60	562	279	283
374	189	185	657	167	490	474	98	376	117	58	58	563	279	283
371	189	182	661	162	499	465	98	367	118	56	62	563	292	271
370	183	187	659	162	498	466	92	374	118	59	59	562	285	277
371	179	192	658	172	486	467	93	374	118	58	60	562	277	285
371	182	189	657	175	482	468	95	373	115	53	62	561	278	283
372	184	187	656	162	493	471	105	366	114	59	54	560	285	275
374	200	175	657	157	500	473	113	360	114	66	48	562	277	284
375	201	174	657	160	497	475	100	375	117	60	57	564	277	287
376	186	190	659	159	500	475	95	380	117	57	60	562	276	287
377	185	192	656	166	490	479	100	379	117	54	63	563	271	292
377	180	197	657	168	489	481	100	382	118	57	61	564	276	287
378	191	187	657	176	481	480	94	386	117	60	57	565	284	280
379	208	171	655	185	470	482	91	391	117	59	58	566	276	290

Note : For statistical figures tabulated in this table, the eighth revised edition (2001-2011), the ninth revised edition (2012-2016) and the tenth revised edition (since Jan. 2017) of standard industrial classification system in R.O.C. have been referred.

表 1 3 歷年就業者之行業（續 9）

單位：%

年 月 別 Year & month	總計 Total	男 Male	女 Female	農、林、漁、牧 業 Agriculture, Forestry, Fishing & Animal Husbandry			工 業		
				合計 Total	男 Male	女 Female	合計 Total	男 Male	女 Female
9 0 年平均 Ave., 2001	100.00	59.18	40.82	7.52	5.44	2.08	36.58	24.85	11.72
9 1 年平均 Ave., 2002	100.00	58.68	41.32	7.50	5.45	2.06	35.84	24.27	11.57
9 2 年平均 Ave., 2003	100.00	58.28	41.72	7.27	5.21	2.06	35.49	23.97	11.52
9 3 年平均 Ave., 2004	100.00	58.04	41.96	6.56	4.68	1.88	35.90	24.33	11.58
9 4 年平均 Ave., 2005	100.00	57.86	42.14	5.94	4.24	1.70	36.40	24.85	11.55
9 5 年平均 Ave., 2006	100.00	57.46	42.54	5.48	3.90	1.59	36.59	25.06	11.53
9 6 年平均 Ave., 2007	100.00	57.01	42.99	5.28	3.67	1.61	36.80	25.18	11.63
9 7 年平均 Ave., 2008	100.00	56.74	43.26	5.14	3.59	1.55	36.84	25.16	11.68
9 8 年平均 Ave., 2009	100.00	56.20	43.80	5.28	3.70	1.58	35.85	24.43	11.41
9 9 年平均 Ave., 2010	100.00	56.04	43.96	5.24	3.66	1.58	35.92	24.46	11.46
1 0 0 年平均 Ave., 2011	100.00	56.09	43.91	5.06	3.61	1.45	36.34	24.82	11.52
1 0 1 年平均 Ave., 2012	100.00	56.02	43.98	5.01	3.63	1.38	36.23	24.81	11.43
1 0 2 年平均 Ave., 2013	100.00	55.76	44.24	4.96	3.57	1.39	36.16	24.73	11.43
1 0 3 年平均 Ave., 2014	100.00	55.65	44.35	4.95	3.53	1.41	36.14	24.78	11.36
1 0 4 年平均 Ave., 2015	100.00	55.67	44.33	4.95	3.60	1.35	36.03	24.75	11.29
1 0 5 年平均 Ave., 2016	100.00	55.62	44.38	4.95	3.59	1.35	35.88	24.66	11.22
1 0 6 年平均 Ave., 2017	100.00	55.54	44.46	4.90	3.57	1.33	35.79	24.66	11.13
1 0 7 年平均 Ave., 2018	100.00	55.50	44.50	4.90	3.63	1.28	35.71	24.56	11.16
1 月 Jan.	100.00	55.52	44.48	4.89	3.48	1.42	35.73	24.66	11.07
2 月 Feb.	100.00	55.54	44.46	4.90	3.49	1.41	35.76	24.44	11.32
3 月 Mar.	100.00	55.54	44.46	4.91	3.58	1.33	35.74	24.37	11.37
4 月 Apr.	100.00	55.53	44.47	4.90	3.67	1.23	35.72	24.44	11.28
5 月 May	100.00	55.53	44.47	4.89	3.68	1.21	35.72	24.61	11.10
6 月 June	100.00	55.53	44.47	4.90	3.63	1.27	35.72	24.54	11.17
7 月 July	100.00	55.49	44.51	4.90	3.62	1.29	35.71	24.63	11.08
8 月 Aug.	100.00	55.46	44.54	4.91	3.68	1.22	35.71	24.75	10.97
9 月 Sept.	100.00	55.47	44.53	4.90	3.74	1.16	35.74	24.64	11.10
1 0 月 Oct.	100.00	55.47	44.53	4.90	3.70	1.20	35.68	24.69	10.99
1 1 月 Nov.	100.00	55.45	44.55	4.91	3.65	1.26	35.67	24.54	11.13
1 2 月 Dec.	100.00	55.45	44.55	4.91	3.61	1.31	35.66	24.37	11.29
1 0 8 年平均 Ave., 2019	100.00	55.44	44.56	4.86	3.66	1.21	35.58	24.43	11.15
1 月 Jan.	100.00	55.46	44.54	4.90	3.62	1.29	35.64	24.43	11.21
2 月 Feb.	100.00	55.44	44.56	4.90	3.63	1.27	35.64	24.60	11.03
3 月 Mar.	100.00	55.43	44.57	4.90	3.69	1.21	35.61	24.53	11.08
4 月 Apr.	100.00	55.42	44.58	4.91	3.66	1.25	35.61	24.61	11.00
5 月 May	100.00	55.43	44.57	4.90	3.70	1.20	35.58	24.67	10.91
6 月 June	100.00	55.44	44.56	4.86	3.66	1.20	35.57	24.48	11.09
7 月 July	100.00	55.42	44.58	4.85	3.72	1.13	35.58	24.29	11.28
8 月 Aug.	100.00	55.42	44.58	4.86	3.78	1.08	35.59	24.19	11.40
9 月 Sept.	100.00	55.50	44.50	4.84	3.49	1.35	35.59	24.29	11.30
1 0 月 Oct.	100.00	55.48	44.52	4.83	3.67	1.15	35.57	24.48	11.10
1 1 月 Nov.	100.00	55.44	44.56	4.82	3.67	1.14	35.52	24.31	11.21
1 2 月 Dec.	100.00	55.46	44.54	4.80	3.60	1.20	35.49	24.31	11.18
1 0 9 年平均 Ave., 2020	100.00	55.44	44.56	4.76	3.53	1.24	35.43	24.33	11.11
1 月 Jan.	100.00	55.49	44.51	4.79	3.58	1.21	35.48	24.39	11.08
2 月 Feb.	100.00	55.47	44.53	4.78	3.52	1.26	35.47	24.35	11.12
3 月 Mar.	100.00	55.45	44.55	4.77	3.54	1.23	35.49	24.23	11.26
4 月 Apr.	100.00	55.45	44.55	4.77	3.60	1.17	35.55	24.21	11.35
5 月 May	100.00	55.45	44.55	4.75	3.60	1.16	35.52	24.26	11.26
6 月 June	100.00	55.48	44.52	4.76	3.53	1.23	35.49	24.56	10.93
7 月 July	100.00	55.50	44.50	4.75	3.47	1.28	35.41	24.58	10.83
8 月 Aug.	100.00	55.46	44.54	4.76	3.54	1.22	35.38	24.41	10.98
9 月 Sept.	100.00	55.43	44.57	4.76	3.55	1.21	35.37	24.30	11.07
1 0 月 Oct.	100.00	55.42	44.58	4.77	3.53	1.24	35.36	24.27	11.09
1 1 月 Nov.	100.00	55.36	44.64	4.75	3.46	1.29	35.36	24.21	11.15
1 2 月 Dec.	100.00	55.37	44.63	4.76	3.45	1.31	35.34	24.17	11.17

註：本表內數字，9 0 年至 1 0 0 年及 1 0 1 年至 1 0 5 年分別按中華民國第 8 次及第 9 次修訂之行業標準分類統計，1 0 6 年 1 月起按中華民國第 1 0 次修訂之行業標準分類統計。

TABLE 13. EMPLOYED PERSONS BY INDUSTRY, 1978 TO DATE (Cont. 9)

Unit : %

Goods-Producing Industries											
礦業及土石採取業 Mining & Quarrying			製 造 業 Manufacturing			電力及燃氣供應業 Electricity & Gas Supply			用水供應及污染整治業 Water Supply & Remediation Activities		
小計 Total	男 Male	女 Female	小計 Total	男 Male	女 Female	小計 Total	男 Male	女 Female	小計 Total	男 Male	女 Female
0.11	0.09	0.02	27.65	16.98	10.67	0.30	0.26	0.04	0.58	0.42	0.15
0.10	0.08	0.02	27.20	16.64	10.56	0.30	0.26	0.04	0.58	0.43	0.16
0.09	0.08	0.02	27.16	16.64	10.52	0.30	0.26	0.04	0.62	0.46	0.16
0.08	0.06	0.01	27.40	16.82	10.57	0.29	0.26	0.04	0.66	0.49	0.16
0.07	0.06	0.01	27.47	17.04	10.44	0.28	0.24	0.04	0.62	0.45	0.17
0.07	0.05	0.01	27.46	17.07	10.39	0.27	0.24	0.04	0.59	0.44	0.15
0.06	0.04	0.01	27.61	17.15	10.46	0.27	0.24	0.03	0.64	0.47	0.16
0.06	0.04	0.01	27.74	17.21	10.53	0.27	0.23	0.04	0.68	0.51	0.18
0.05	0.04	0.01	27.15	16.87	10.28	0.28	0.24	0.04	0.71	0.52	0.19
0.04	0.03	0.01	27.27	16.97	10.30	0.28	0.24	0.04	0.74	0.55	0.19
0.04	0.03	0.01	27.54	17.17	10.36	0.27	0.23	0.04	0.74	0.55	0.19
0.04	0.03	0.01	27.39	17.11	10.29	0.27	0.23	0.04	0.76	0.58	0.18
0.04	0.03	0.01	27.24	16.94	10.30	0.26	0.23	0.04	0.76	0.59	0.17
0.04	0.03	0.01	27.14	16.91	10.24	0.26	0.22	0.04	0.74	0.58	0.16
0.04	0.03	0.01	27.00	16.85	10.16	0.27	0.22	0.04	0.73	0.56	0.17
0.03	0.03	0.01	26.87	16.75	10.13	0.27	0.23	0.04	0.73	0.55	0.17
0.03	0.03	0.01	26.83	16.78	10.04	0.27	0.23	0.04	0.72	0.56	0.17
0.03	0.03	0.01	26.80	16.75	10.04	0.26	0.22	0.04	0.71	0.54	0.17
0.03	0.03	0.01	26.80	16.83	9.97	0.26	0.22	0.04	0.72	0.52	0.20
0.03	0.03	0.01	26.81	16.71	10.09	0.27	0.23	0.04	0.71	0.53	0.18
0.04	0.03	0.01	26.80	16.70	10.11	0.27	0.23	0.04	0.71	0.55	0.16
0.04	0.03	0.01	26.81	16.68	10.13	0.26	0.22	0.04	0.71	0.53	0.17
0.03	0.03	0.01	26.81	16.89	9.92	0.26	0.22	0.04	0.71	0.52	0.19
0.04	0.03	0.01	26.81	16.89	9.92	0.26	0.22	0.04	0.71	0.52	0.18
0.04	0.03	0.01	26.80	16.88	9.92	0.26	0.22	0.04	0.72	0.54	0.18
0.03	0.02	0.01	26.79	16.84	9.96	0.26	0.22	0.05	0.72	0.54	0.18
0.03	0.03	0.01	26.82	16.69	10.13	0.26	0.22	0.04	0.71	0.53	0.17
0.03	0.03	0.01	26.79	16.81	9.98	0.26	0.23	0.04	0.71	0.57	0.14
0.03	0.03	0.01	26.77	16.67	10.11	0.26	0.22	0.04	0.71	0.58	0.13
0.04	0.03	0.01	26.74	16.48	10.26	0.26	0.21	0.04	0.71	0.57	0.14
0.04	0.03	0.01	26.66	16.58	10.08	0.27	0.22	0.05	0.73	0.56	0.17
0.04	0.03	0.01	26.74	16.60	10.14	0.26	0.22	0.04	0.71	0.56	0.15
0.03	0.03	0.01	26.75	16.83	9.92	0.26	0.21	0.04	0.72	0.54	0.18
0.03	0.03	0.01	26.73	16.69	10.04	0.26	0.22	0.04	0.72	0.57	0.15
0.04	0.03	0.01	26.71	16.74	9.97	0.26	0.22	0.04	0.72	0.54	0.18
0.04	0.03	0.01	26.68	16.82	9.86	0.27	0.22	0.05	0.73	0.55	0.18
0.03	0.03	0.01	26.65	16.70	9.96	0.28	0.23	0.05	0.73	0.56	0.17
0.04	0.03	0.01	26.63	16.46	10.16	0.28	0.23	0.04	0.74	0.55	0.19
0.03	0.03	0.01	26.64	16.25	10.38	0.28	0.22	0.05	0.74	0.56	0.18
0.04	0.03	0.01	26.64	16.43	10.21	0.28	0.23	0.05	0.74	0.55	0.19
0.04	0.03	0.01	26.60	16.56	10.04	0.28	0.23	0.05	0.74	0.58	0.15
0.04	0.03	0.01	26.57	16.42	10.15	0.28	0.23	0.05	0.74	0.59	0.14
0.03	0.03	0.01	26.53	16.43	10.10	0.28	0.23	0.05	0.74	0.56	0.18
0.03	0.03	0.01	26.43	16.46	9.97	0.28	0.23	0.05	0.74	0.56	0.18
0.03	0.03	0.01	26.51	16.56	9.95	0.28	0.23	0.05	0.73	0.58	0.16
0.04	0.03	0.01	26.50	16.46	10.04	0.28	0.23	0.05	0.73	0.57	0.16
0.04	0.03	0.01	26.51	16.30	10.21	0.28	0.23	0.04	0.74	0.57	0.16
0.04	0.03	0.00	26.55	16.34	10.21	0.28	0.23	0.05	0.74	0.58	0.17
0.03	0.03	0.01	26.51	16.45	10.06	0.28	0.23	0.05	0.74	0.59	0.15
0.03	0.03	0.01	26.47	16.70	9.78	0.28	0.23	0.05	0.74	0.58	0.17
0.04	0.03	0.01	26.38	16.58	9.79	0.28	0.23	0.05	0.75	0.56	0.18
0.04	0.03	0.01	26.37	16.47	9.91	0.28	0.23	0.05	0.74	0.57	0.16
0.02	0.02	0.00	26.37	16.49	9.88	0.29	0.24	0.05	0.73	0.56	0.17
0.02	0.02	0.00	26.35	16.48	9.87	0.29	0.24	0.05	0.73	0.53	0.20
0.03	0.02	0.01	26.33	16.39	9.95	0.29	0.23	0.05	0.72	0.51	0.22
0.02	0.02	0.00	26.31	16.31	10.00	0.29	0.24	0.05	0.73	0.51	0.22

Note : For statistical figures tabulated in this table, the eighth revised edition (2001-2011), the ninth revised edition (2012-2016) and the tenth revised edition (since Jan. 2017) of standard industrial classification system in R.O.C. have been referred.

表13 歷年就業者之行業（續10）

單位：%

年 月 別 Year & month	工 業 Goods-Producing Industries			服務業					
	營建工程業 Construction			合計 Total	男 Male	女 Female	批發及零售業 Wholesale & Retail Trade		
	小計 Total	男 Male	女 Female				小計 Total	男 Male	女 Female
90年平均 Ave., 2001	7.94	7.10	0.84	55.90	28.89	27.01	17.90	9.53	8.37
91年平均 Ave., 2002	7.66	6.86	0.80	56.66	28.96	27.70	17.90	9.44	8.46
92年平均 Ave., 2003	7.32	6.54	0.79	57.24	29.09	28.15	17.74	9.31	8.42
93年平均 Ave., 2004	7.48	6.69	0.79	57.54	29.04	28.50	17.64	9.14	8.50
94年平均 Ave., 2005	7.96	7.06	0.90	57.67	28.78	28.89	17.36	8.93	8.43
95年平均 Ave., 2006	8.20	7.27	0.94	57.92	28.51	29.42	17.39	8.86	8.53
96年平均 Ave., 2007	8.22	7.27	0.95	57.92	28.16	29.76	17.31	8.60	8.72
97年平均 Ave., 2008	8.09	7.17	0.92	58.02	27.99	30.03	17.01	8.38	8.63
98年平均 Ave., 2009	7.66	6.76	0.90	58.87	28.07	30.81	16.88	8.27	8.61
99年平均 Ave., 2010	7.60	6.67	0.93	58.84	27.92	30.92	16.65	8.11	8.54
100年平均 Ave., 2011	7.76	6.83	0.92	58.60	27.66	30.94	16.47	8.04	8.43
101年平均 Ave., 2012	7.78	6.86	0.92	58.75	27.57	31.18	16.58	8.05	8.53
102年平均 Ave., 2013	7.85	6.94	0.91	58.89	27.47	31.42	16.57	8.01	8.56
103年平均 Ave., 2014	7.96	7.04	0.91	58.91	27.34	31.57	16.47	7.94	8.53
104年平均 Ave., 2015	7.99	7.08	0.91	59.02	27.32	31.69	16.45	8.00	8.45
105年平均 Ave., 2016	7.98	7.11	0.87	59.17	27.36	31.81	16.45	7.98	8.46
106年平均 Ave., 2017	7.94	7.06	0.88	59.31	27.31	32.00	16.52	7.88	8.64
107年平均 Ave., 2018	7.91	7.01	0.90	59.38	27.31	32.07	16.62	7.93	8.69
1 月 Jan.	7.92	7.06	0.86	59.38	27.38	31.99	16.58	7.90	8.68
2 月 Feb.	7.94	6.94	1.00	59.34	27.60	31.73	16.55	8.06	8.49
3 月 Mar.	7.92	6.86	1.06	59.35	27.59	31.76	16.57	8.00	8.57
4 月 Apr.	7.91	6.98	0.93	59.37	27.42	31.95	16.60	7.86	8.74
5 月 May	7.90	6.95	0.95	59.40	27.23	32.16	16.62	7.84	8.78
6 月 June	7.90	6.88	1.02	59.39	27.36	32.03	16.63	7.92	8.70
7 月 July	7.90	6.97	0.93	59.38	27.24	32.15	16.65	7.88	8.77
8 月 Aug.	7.91	7.13	0.78	59.38	27.03	32.35	16.66	7.91	8.75
9 月 Sept.	7.91	7.16	0.75	59.36	27.10	32.26	16.63	7.96	8.67
10 月 Oct.	7.89	7.06	0.83	59.42	27.08	32.35	16.65	7.92	8.73
11 月 Nov.	7.90	7.05	0.84	59.42	27.26	32.16	16.65	7.98	8.67
12 月 Dec.	7.91	7.08	0.83	59.43	27.47	31.96	16.67	7.91	8.76
108年平均 Ave., 2019	7.89	7.04	0.85	59.55	27.35	32.20	16.65	7.99	8.66
1 月 Jan.	7.89	7.03	0.86	59.46	27.41	32.05	16.69	7.92	8.77
2 月 Feb.	7.88	6.99	0.89	59.47	27.21	32.26	16.68	8.13	8.54
3 月 Mar.	7.87	7.02	0.84	59.49	27.21	32.28	16.69	8.18	8.51
4 月 Apr.	7.88	7.08	0.80	59.48	27.16	32.32	16.69	7.98	8.71
5 月 May	7.87	7.05	0.82	59.52	27.05	32.47	16.68	8.01	8.67
6 月 June	7.88	6.97	0.91	59.57	27.29	32.27	16.67	7.93	8.74
7 月 July	7.90	7.02	0.88	59.57	27.40	32.17	16.65	8.05	8.61
8 月 Aug.	7.91	7.13	0.78	59.55	27.45	32.10	16.65	8.00	8.64
9 月 Sept.	7.89	7.05	0.84	59.57	27.71	31.86	16.62	7.76	8.86
10 月 Oct.	7.92	7.07	0.85	59.60	27.33	32.27	16.59	7.89	8.70
11 月 Nov.	7.90	7.04	0.86	59.66	27.46	32.21	16.61	7.99	8.61
12 月 Dec.	7.91	7.07	0.84	59.71	27.55	32.16	16.58	8.04	8.54
109年平均 Ave., 2020	7.96	7.05	0.91	59.80	27.59	32.21	16.51	7.94	8.57
1 月 Jan.	7.92	7.01	0.92	59.74	27.52	32.22	16.56	7.90	8.66
2 月 Feb.	7.93	7.06	0.87	59.75	27.60	32.15	16.56	7.95	8.61
3 月 Mar.	7.93	7.10	0.83	59.73	27.67	32.06	16.56	8.05	8.52
4 月 Apr.	7.94	7.02	0.92	59.68	27.65	32.03	16.57	8.04	8.53
5 月 May	7.95	6.96	0.99	59.73	27.60	32.13	16.54	7.98	8.57
6 月 June	7.96	7.03	0.93	59.76	27.39	32.36	16.49	7.86	8.62
7 月 July	7.98	7.18	0.80	59.83	27.44	32.39	16.44	7.92	8.51
8 月 Aug.	7.96	7.10	0.85	59.86	27.51	32.34	16.48	8.01	8.47
9 月 Sept.	7.95	6.99	0.97	59.87	27.58	32.29	16.45	7.95	8.50
10 月 Oct.	7.97	7.00	0.97	59.87	27.62	32.26	16.46	7.80	8.66
11 月 Nov.	7.98	7.06	0.92	59.89	27.68	32.20	16.49	7.92	8.57
12 月 Dec.	7.99	7.09	0.90	59.90	27.75	32.15	16.52	7.87	8.65

註：本表內數字，90年至100年及101年至105年分別按中華民國第8次及第9次修訂之行業標準分類統計，106年1月起按中華民國第10次修訂之行業標準分類統計。

TABLE 13. EMPLOYED PERSONS BY INDUSTRY, 1978 TO DATE (Cont. 10)

Unit : %

Services-Providing Industries											
運輸及倉儲業 Transportation & Storage			住宿及餐飲業 Accommodation & Food Service Activities			出版、影音製作、 傳播及資訊服務業 Information & Communication			金融及保險業 Financial & Insurance Activities		
小計 Total	男 Male	女 Female	小計 Total	男 Male	女 Female	小計 Total	男 Male	女 Female	小計 Total	男 Male	女 Female
4.49	3.64	0.85	5.67	2.48	3.19	2.02	1.21	0.81	3.98	1.67	2.31
4.30	3.49	0.81	6.12	2.64	3.48	2.02	1.20	0.82	4.02	1.68	2.34
4.32	3.51	0.81	6.16	2.64	3.52	1.95	1.20	0.75	3.95	1.63	2.32
4.29	3.52	0.77	6.18	2.67	3.51	1.99	1.22	0.77	3.99	1.65	2.34
4.14	3.39	0.76	6.38	2.69	3.69	2.00	1.22	0.78	4.08	1.67	2.41
4.12	3.32	0.81	6.58	2.75	3.83	2.07	1.23	0.83	4.03	1.58	2.44
4.03	3.23	0.80	6.61	2.78	3.83	2.00	1.21	0.79	3.93	1.55	2.37
3.98	3.16	0.82	6.60	2.79	3.81	1.95	1.14	0.81	3.95	1.58	2.37
3.91	3.09	0.82	6.75	2.81	3.94	2.02	1.18	0.83	4.02	1.57	2.45
3.85	3.02	0.83	6.93	2.93	4.00	1.98	1.17	0.81	4.08	1.53	2.55
3.83	3.00	0.83	6.80	2.91	3.88	2.03	1.21	0.82	4.00	1.49	2.51
3.82	2.96	0.85	6.90	3.07	3.83	2.10	1.23	0.87	3.92	1.48	2.44
3.88	3.00	0.88	7.07	3.14	3.92	2.13	1.24	0.89	3.85	1.42	2.43
3.90	3.05	0.86	7.15	3.17	3.98	2.18	1.26	0.92	3.76	1.35	2.40
3.90	3.01	0.89	7.26	3.27	3.99	2.20	1.28	0.92	3.75	1.33	2.42
3.90	2.99	0.91	7.33	3.39	3.94	2.21	1.28	0.93	3.77	1.41	2.36
3.90	2.97	0.93	7.33	3.33	4.00	2.23	1.30	0.93	3.78	1.42	2.36
3.90	2.98	0.91	7.33	3.39	3.94	2.26	1.29	0.97	3.78	1.38	2.40
3.90	3.05	0.85	7.33	3.33	4.00	2.25	1.29	0.96	3.80	1.36	2.44
3.89	2.94	0.95	7.32	3.27	4.05	2.25	1.33	0.92	3.79	1.31	2.48
3.90	2.95	0.96	7.32	3.30	4.02	2.25	1.27	0.98	3.79	1.34	2.45
3.89	3.02	0.88	7.34	3.45	3.88	2.25	1.29	0.96	3.80	1.35	2.45
3.90	2.98	0.92	7.34	3.49	3.85	2.26	1.30	0.96	3.80	1.36	2.44
3.89	2.93	0.96	7.33	3.45	3.88	2.26	1.37	0.89	3.79	1.38	2.41
3.90	2.92	0.98	7.34	3.42	3.91	2.25	1.27	0.99	3.78	1.42	2.35
3.90	2.96	0.94	7.34	3.42	3.92	2.25	1.21	1.04	3.77	1.38	2.39
3.90	3.01	0.89	7.33	3.40	3.93	2.26	1.28	0.98	3.76	1.33	2.43
3.91	2.98	0.93	7.30	3.36	3.94	2.27	1.25	1.02	3.77	1.46	2.31
3.91	3.04	0.87	7.30	3.35	3.96	2.28	1.33	0.95	3.77	1.44	2.33
3.88	3.03	0.85	7.32	3.43	3.88	2.28	1.34	0.94	3.76	1.42	2.34
3.91	3.01	0.90	7.37	3.48	3.89	2.28	1.29	0.99	3.77	1.35	2.43
3.90	3.03	0.87	7.32	3.39	3.93	2.28	1.26	1.01	3.76	1.38	2.38
3.90	2.93	0.96	7.30	3.35	3.95	2.29	1.35	0.94	3.78	1.29	2.48
3.90	2.99	0.91	7.31	3.42	3.89	2.29	1.33	0.96	3.78	1.23	2.56
3.89	2.98	0.91	7.32	3.55	3.77	2.28	1.23	1.06	3.77	1.24	2.54
3.91	2.96	0.95	7.35	3.56	3.79	2.28	1.16	1.12	3.78	1.30	2.48
3.92	2.97	0.94	7.37	3.40	3.97	2.28	1.26	1.02	3.79	1.37	2.42
3.91	2.96	0.95	7.38	3.49	3.90	2.27	1.23	1.04	3.78	1.30	2.47
3.91	2.97	0.94	7.42	3.59	3.83	2.27	1.18	1.09	3.78	1.30	2.48
3.93	2.98	0.94	7.41	3.36	4.05	2.27	1.37	0.91	3.77	1.45	2.31
3.94	3.09	0.85	7.40	3.59	3.81	2.27	1.37	0.90	3.77	1.45	2.32
3.92	3.16	0.76	7.43	3.53	3.89	2.28	1.38	0.90	3.77	1.46	2.31
3.93	3.11	0.82	7.45	3.52	3.93	2.29	1.35	0.95	3.77	1.39	2.38
3.96	3.06	0.90	7.42	3.51	3.91	2.31	1.35	0.97	3.77	1.35	2.42
3.94	3.05	0.89	7.46	3.54	3.92	2.30	1.28	1.01	3.77	1.35	2.42
3.95	3.03	0.92	7.46	3.55	3.91	2.31	1.30	1.01	3.76	1.34	2.42
3.94	3.06	0.88	7.41	3.53	3.89	2.31	1.30	1.01	3.76	1.46	2.31
3.94	3.06	0.88	7.36	3.59	3.77	2.30	1.33	0.98	3.76	1.42	2.34
3.96	3.08	0.88	7.37	3.51	3.86	2.31	1.35	0.96	3.76	1.40	2.37
3.97	3.08	0.90	7.40	3.42	3.98	2.32	1.32	1.00	3.75	1.31	2.45
3.98	3.07	0.91	7.43	3.51	3.93	2.32	1.28	1.04	3.77	1.27	2.50
3.98	3.09	0.89	7.43	3.56	3.86	2.33	1.35	0.98	3.77	1.30	2.47
3.99	3.08	0.91	7.44	3.56	3.88	2.32	1.37	0.95	3.78	1.32	2.46
3.97	3.06	0.91	7.42	3.55	3.87	2.31	1.45	0.86	3.79	1.34	2.45
3.95	3.02	0.93	7.43	3.42	4.01	2.32	1.46	0.86	3.79	1.34	2.45
3.92	3.06	0.86	7.44	3.38	4.06	2.31	1.35	0.95	3.78	1.36	2.42

Note : For statistical figures tabulated in this table, the eighth revised edition (2001-2011), the ninth revised edition (2012-2016) and the tenth revised edition (since Jan. 2017) of standard industrial classification system in R.O.C. have been referred.



表 1 3 歷年就業者之行業（續完）

單位：%

年 月 別 Year & month	服務業								
	不動產業 Real Estate Activities			專業、科學及技術服務業 Professional, Scientific & Technical Activities			支援服務業 Support Service Activities		
	小計 Total	男 Male	女 Female	小計 Total	男 Male	女 Female	小計 Total	男 Male	女 Female
9 0 年平均 Ave., 2001	0.43	0.28	0.15	2.16	1.10	1.05	1.63	0.98	0.65
9 1 年平均 Ave., 2002	0.43	0.28	0.15	2.32	1.19	1.13	1.67	1.00	0.67
9 2 年平均 Ave., 2003	0.46	0.27	0.19	2.34	1.16	1.18	1.88	1.12	0.75
9 3 年平均 Ave., 2004	0.56	0.35	0.21	2.39	1.23	1.17	1.87	1.04	0.83
9 4 年平均 Ave., 2005	0.62	0.40	0.22	2.59	1.32	1.27	1.96	1.11	0.84
9 5 年平均 Ave., 2006	0.65	0.42	0.23	2.61	1.30	1.32	2.02	1.17	0.85
9 6 年平均 Ave., 2007	0.72	0.45	0.27	2.92	1.47	1.45	2.09	1.20	0.89
9 7 年平均 Ave., 2008	0.71	0.45	0.26	3.04	1.52	1.52	2.22	1.26	0.97
9 8 年平均 Ave., 2009	0.66	0.39	0.28	3.07	1.50	1.57	2.26	1.28	0.98
9 9 年平均 Ave., 2010	0.71	0.41	0.30	3.10	1.51	1.59	2.25	1.31	0.94
1 0 0 年平均 Ave., 2011	0.81	0.49	0.32	3.17	1.52	1.64	2.31	1.31	0.99
1 0 1 年平均 Ave., 2012	0.82	0.51	0.32	3.15	1.49	1.66	2.39	1.40	0.99
1 0 2 年平均 Ave., 2013	0.84	0.50	0.34	3.16	1.53	1.64	2.40	1.40	1.00
1 0 3 年平均 Ave., 2014	0.89	0.52	0.37	3.19	1.45	1.74	2.47	1.43	1.04
1 0 4 年平均 Ave., 2015	0.89	0.52	0.37	3.23	1.39	1.84	2.51	1.50	1.01
1 0 5 年平均 Ave., 2016	0.89	0.49	0.40	3.26	1.43	1.83	2.54	1.49	1.06
1 0 6 年平均 Ave., 2017	0.91	0.51	0.40	3.27	1.46	1.81	2.58	1.49	1.09
1 0 7 年平均 Ave., 2018	0.93	0.51	0.41	3.27	1.43	1.84	2.59	1.52	1.06
1 月 Jan.	0.91	0.48	0.43	3.30	1.49	1.81	2.59	1.59	1.00
2 月 Feb.	0.91	0.48	0.43	3.28	1.40	1.88	2.60	1.51	1.09
3 月 Mar.	0.90	0.53	0.38	3.27	1.43	1.84	2.59	1.51	1.08
4 月 Apr.	0.91	0.52	0.39	3.26	1.47	1.79	2.59	1.49	1.10
5 月 May	0.92	0.49	0.43	3.26	1.43	1.84	2.59	1.48	1.11
6 月 June	0.93	0.53	0.40	3.27	1.46	1.81	2.58	1.48	1.10
7 月 July	0.93	0.53	0.41	3.25	1.43	1.82	2.58	1.49	1.09
8 月 Aug.	0.94	0.50	0.44	3.24	1.36	1.88	2.57	1.58	0.99
9 月 Sept.	0.93	0.50	0.44	3.26	1.37	1.89	2.59	1.56	1.02
1 0 月 Oct.	0.94	0.56	0.38	3.28	1.37	1.91	2.59	1.52	1.07
1 1 月 Nov.	0.94	0.54	0.40	3.27	1.44	1.84	2.58	1.55	1.03
1 2 月 Dec.	0.95	0.53	0.42	3.27	1.47	1.79	2.59	1.54	1.05
1 0 8 年平均 Ave., 2019	0.94	0.51	0.43	3.27	1.42	1.85	2.59	1.52	1.07
1 月 Jan.	0.94	0.50	0.44	3.28	1.45	1.83	2.57	1.55	1.02
2 月 Feb.	0.95	0.49	0.46	3.30	1.41	1.89	2.57	1.54	1.03
3 月 Mar.	0.96	0.47	0.49	3.29	1.38	1.91	2.57	1.52	1.05
4 月 Apr.	0.96	0.50	0.45	3.27	1.44	1.82	2.58	1.46	1.12
5 月 May	0.95	0.54	0.41	3.28	1.33	1.94	2.58	1.47	1.11
6 月 June	0.95	0.48	0.47	3.28	1.34	1.94	2.58	1.51	1.07
7 月 July	0.94	0.51	0.42	3.26	1.44	1.83	2.60	1.52	1.08
8 月 Aug.	0.94	0.57	0.38	3.24	1.49	1.75	2.59	1.56	1.03
9 月 Sept.	0.94	0.56	0.37	3.25	1.55	1.70	2.60	1.52	1.08
1 0 月 Oct.	0.93	0.56	0.37	3.26	1.42	1.85	2.59	1.55	1.05
1 1 月 Nov.	0.92	0.50	0.42	3.29	1.41	1.88	2.59	1.52	1.07
1 2 月 Dec.	0.91	0.48	0.43	3.30	1.39	1.90	2.60	1.52	1.09
1 0 9 年平均 Ave., 2020	0.92	0.50	0.42	3.32	1.46	1.87	2.59	1.54	1.04
1 月 Jan.	0.92	0.49	0.43	3.30	1.46	1.85	2.60	1.54	1.06
2 月 Feb.	0.92	0.52	0.40	3.32	1.50	1.82	2.60	1.65	0.95
3 月 Mar.	0.92	0.49	0.43	3.33	1.48	1.85	2.60	1.55	1.05
4 月 Apr.	0.93	0.44	0.49	3.31	1.50	1.81	2.57	1.44	1.13
5 月 May	0.92	0.44	0.48	3.33	1.48	1.86	2.57	1.42	1.15
6 月 June	0.91	0.46	0.45	3.34	1.36	1.98	2.58	1.50	1.07
7 月 July	0.92	0.50	0.42	3.35	1.38	1.97	2.59	1.57	1.02
8 月 Aug.	0.94	0.53	0.41	3.33	1.44	1.89	2.58	1.51	1.06
9 月 Sept.	0.93	0.51	0.42	3.32	1.47	1.85	2.58	1.57	1.01
1 0 月 Oct.	0.94	0.53	0.40	3.30	1.50	1.81	2.59	1.61	0.99
1 1 月 Nov.	0.93	0.55	0.38	3.32	1.42	1.89	2.60	1.56	1.03
1 2 月 Dec.	0.92	0.53	0.38	3.32	1.47	1.85	2.60	1.61	0.99

註：本表內數字，9 0 年至 1 0 0 年及 1 0 1 年至 1 0 5 年分別按中華民國第 8 次及第 9 次修訂之行業標準分類統計，1 0 6 年 1 月起按中華民國第 1 0 次修訂之行業標準分類統計。

TABLE 13. EMPLOYED PERSONS BY INDUSTRY, 1978 TO DATE (Cont. End)

Unit : %

Services-Providing Industries														
公共行政及國防：強制性社會安全 Public Administration & Defence; Compulsory Social Security			教育業 Education			醫療保健及社會工作服務業 Human Health & Social Work Activities			藝術、娛樂及休閒服務業 Arts, Entertainment & Recreation			其他服務業 Other Service Activities		
小計 Total	男 Male	女 Female	小計 Total	男 Male	女 Female	小計 Total	男 Male	女 Female	小計 Total	男 Male	女 Female	小計 Total	男 Male	女 Female
3.35	2.13	1.22	5.15	1.79	3.37	2.86	0.89	1.97	0.99	0.49	0.50	5.28	2.70	2.58
3.34	2.10	1.24	5.16	1.77	3.39	2.98	0.89	2.08	1.14	0.56	0.58	5.25	2.71	2.54
3.68	2.24	1.44	5.37	1.79	3.58	3.05	0.93	2.12	1.15	0.57	0.59	5.19	2.71	2.49
3.65	2.21	1.44	5.50	1.83	3.66	3.10	0.91	2.19	1.17	0.58	0.58	5.21	2.69	2.52
3.37	2.07	1.31	5.60	1.84	3.76	3.25	0.88	2.36	1.17	0.57	0.60	5.15	2.69	2.47
3.30	2.03	1.28	5.57	1.83	3.74	3.30	0.86	2.44	1.10	0.54	0.56	5.18	2.62	2.56
3.22	1.91	1.31	5.71	1.85	3.86	3.30	0.86	2.44	0.98	0.48	0.50	5.08	2.55	2.52
3.30	1.92	1.38	5.81	1.90	3.91	3.41	0.88	2.53	0.94	0.45	0.49	5.08	2.54	2.54
3.72	2.17	1.55	5.96	1.95	4.02	3.58	0.88	2.70	0.94	0.46	0.47	5.12	2.53	2.59
3.70	2.12	1.58	5.90	1.96	3.93	3.68	0.87	2.82	0.94	0.44	0.50	5.07	2.54	2.53
3.62	2.06	1.56	5.87	1.86	4.02	3.81	0.90	2.92	0.88	0.40	0.48	5.01	2.47	2.54
3.54	1.98	1.56	5.80	1.68	4.12	3.87	0.89	2.99	0.87	0.40	0.47	4.98	2.43	2.54
3.49	1.89	1.61	5.78	1.67	4.11	3.90	0.86	3.04	0.88	0.42	0.45	4.94	2.39	2.55
3.41	1.80	1.62	5.82	1.63	4.19	3.90	0.82	3.09	0.86	0.44	0.42	4.90	2.48	2.43
3.35	1.74	1.61	5.80	1.54	4.26	3.91	0.81	3.10	0.89	0.44	0.45	4.87	2.49	2.39
3.32	1.74	1.58	5.79	1.46	4.32	3.94	0.83	3.11	0.91	0.44	0.48	4.86	2.43	2.43
3.28	1.67	1.61	5.75	1.54	4.21	3.97	0.88	3.09	0.93	0.44	0.49	4.85	2.41	2.44
3.21	1.63	1.58	5.71	1.51	4.20	3.99	0.87	3.12	0.96	0.47	0.49	4.84	2.38	2.46
3.23	1.68	1.55	5.71	1.51	4.20	3.98	0.86	3.11	0.95	0.44	0.50	4.86	2.40	2.46
3.24	1.73	1.51	5.71	1.64	4.07	3.99	0.96	3.04	0.94	0.45	0.49	4.86	2.52	2.34
3.23	1.68	1.55	5.72	1.64	4.08	4.00	0.93	3.07	0.95	0.46	0.48	4.85	2.55	2.30
3.22	1.65	1.57	5.73	1.54	4.19	3.99	0.87	3.12	0.95	0.51	0.44	4.84	2.39	2.45
3.21	1.64	1.57	5.72	1.55	4.18	3.99	0.81	3.17	0.96	0.46	0.49	4.83	2.40	2.43
3.20	1.63	1.57	5.73	1.52	4.21	4.00	0.91	3.08	0.95	0.40	0.55	4.83	2.39	2.44
3.20	1.68	1.52	5.71	1.54	4.17	4.00	0.90	3.11	0.96	0.44	0.52	4.84	2.32	2.53
3.19	1.66	1.53	5.71	1.49	4.22	3.99	0.82	3.17	0.98	0.44	0.54	4.85	2.31	2.53
3.20	1.61	1.59	5.71	1.45	4.27	3.98	0.84	3.14	0.97	0.48	0.49	4.83	2.31	2.52
3.21	1.60	1.61	5.70	1.47	4.23	4.00	0.86	3.14	0.97	0.46	0.51	4.83	2.26	2.57
3.21	1.53	1.68	5.70	1.40	4.30	3.98	0.85	3.13	0.97	0.48	0.49	4.83	2.34	2.50
3.22	1.52	1.69	5.69	1.40	4.28	3.99	0.87	3.12	0.98	0.56	0.42	4.84	2.44	2.40
3.20	1.61	1.60	5.71	1.38	4.33	4.01	0.84	3.17	1.00	0.50	0.50	4.84	2.45	2.39
3.20	1.62	1.58	5.68	1.35	4.33	3.99	0.88	3.11	0.97	0.49	0.49	4.85	2.57	2.28
3.20	1.60	1.60	5.69	1.28	4.41	4.01	0.83	3.18	0.97	0.45	0.52	4.84	2.53	2.31
3.21	1.61	1.59	5.70	1.32	4.38	4.00	0.81	3.19	0.98	0.49	0.49	4.82	2.45	2.37
3.19	1.64	1.55	5.71	1.39	4.31	4.00	0.81	3.19	0.98	0.46	0.52	4.83	2.47	2.36
3.19	1.52	1.67	5.71	1.38	4.33	4.00	0.80	3.20	0.98	0.48	0.51	4.83	2.54	2.28
3.19	1.70	1.49	5.71	1.36	4.35	4.02	0.90	3.12	0.98	0.54	0.45	4.82	2.53	2.29
3.20	1.70	1.50	5.71	1.37	4.34	4.03	0.89	3.14	1.00	0.49	0.51	4.83	2.44	2.39
3.19	1.57	1.62	5.70	1.36	4.35	3.99	0.88	3.11	1.02	0.53	0.49	4.84	2.46	2.39
3.21	1.71	1.50	5.70	1.65	4.05	4.01	0.92	3.09	1.03	0.56	0.46	4.85	2.31	2.53
3.21	1.49	1.72	5.72	1.32	4.40	4.03	0.76	3.27	1.02	0.50	0.52	4.85	2.33	2.52
3.22	1.49	1.72	5.74	1.36	4.38	4.02	0.80	3.22	1.02	0.50	0.53	4.86	2.34	2.52
3.23	1.62	1.61	5.73	1.39	4.34	4.02	0.83	3.20	1.02	0.50	0.52	4.87	2.42	2.45
3.25	1.64	1.61	5.72	1.45	4.26	4.12	0.85	3.27	1.01	0.51	0.51	4.89	2.43	2.46
3.22	1.64	1.57	5.73	1.41	4.33	4.03	0.85	3.18	1.03	0.48	0.54	4.88	2.53	2.35
3.21	1.59	1.62	5.72	1.40	4.32	4.05	0.80	3.25	1.03	0.51	0.51	4.88	2.47	2.41
3.22	1.55	1.67	5.72	1.49	4.22	4.05	0.81	3.25	1.02	0.50	0.52	4.88	2.41	2.47
3.23	1.58	1.65	5.73	1.53	4.20	4.08	0.83	3.25	1.00	0.46	0.54	4.89	2.42	2.47
3.24	1.61	1.64	5.72	1.42	4.31	4.11	0.91	3.19	0.99	0.52	0.47	4.88	2.49	2.40
3.26	1.74	1.52	5.72	1.37	4.36	4.12	0.98	3.14	0.99	0.57	0.42	4.89	2.42	2.48
3.26	1.75	1.52	5.72	1.39	4.32	4.13	0.87	3.26	1.02	0.52	0.49	4.90	2.41	2.50
3.27	1.62	1.65	5.73	1.38	4.34	4.13	0.83	3.31	1.01	0.50	0.52	4.89	2.40	2.49
3.28	1.61	1.67	5.70	1.44	4.26	4.17	0.87	3.30	1.02	0.47	0.55	4.89	2.35	2.54
3.27	1.56	1.71	5.71	1.46	4.24	4.18	0.86	3.32	1.02	0.49	0.53	4.90	2.40	2.50
3.28	1.66	1.62	5.70	1.53	4.18	4.17	0.81	3.35	1.01	0.52	0.50	4.90	2.47	2.43
3.29	1.80	1.48	5.68	1.60	4.08	4.18	0.79	3.39	1.02	0.51	0.50	4.91	2.39	2.52

Note : For statistical figures tabulated in this table, the eighth revised edition (2001-2011), the ninth revised edition (2012-2016) and the tenth revised edition (since Jan. 2017) of standard industrial classification system in R.O.C. have been referred.

表 1 4 歷年就業者之職業

單位：千人

年 月 別 Year & month	總 計 Total	男 Male	女 Female	民意代表、企業主管 及經理人員 Legislators, Government Administrators, Business Executives & Managers			專業人員 Professionals			技術員及助理專業人員 Technicians & Associate Professionals		
				合計 Total	男 Male	女 Female	合計 Total	男 Male	女 Female	合計 Total	男 Male	女 Female
6 7 年平均 Ave., 1978	6 231	4 183	2 048	193	170	23	231	136	96	413	280	134
6 8 年平均 Ave., 1979	6 432	4 306	2 126	215	193	22	233	138	95	454	310	144
6 9 年平均 Ave., 1979	6 547	4 357	2 191	245	221	23	253	148	105	498	335	163
7 0 年平均 Ave., 1981	6 672	4 448	2 224	263	236	27	255	146	110	530	353	176
7 1 年平均 Ave., 1982	6 811	4 509	2 301	258	232	27	265	149	116	547	359	188
7 2 年平均 Ave., 1983	7 070	4 561	2 509	266	238	28	279	154	126	567	361	206
7 3 年平均 Ave., 1984	7 308	4 661	2 647	277	246	31	293	163	130	596	373	223
7 4 年平均 Ave., 1985	7 428	4 719	2 709	287	249	38	308	171	137	628	388	241
7 5 年平均 Ave., 1986	7 733	4 821	2 912	298	259	40	328	181	147	674	406	268
7 6 年平均 Ave., 1987	8 022	4 966	3 057	315	271	44	357	193	164	732	426	306
7 7 年平均 Ave., 1988	8 107	5 043	3 064	347	295	51	372	198	174	797	458	339
7 8 年平均 Ave., 1989	8 258	5 149	3 110	371	315	55	395	210	185	863	495	368
7 9 年平均 Ave., 1990	8 283	5 175	3 108	391	332	59	427	223	204	963	560	403
8 0 年平均 Ave., 1991	8 439	5 274	3 165	408	352	56	434	223	211	1 019	596	423
8 1 年平均 Ave., 1992	8 632	5 380	3 252	432	373	58	462	237	225	1 088	635	452
8 2 年平均 Ave., 1993	8 745	5 422	3 323	441	387	54	485	255	229	1 231	747	484
8 3 年平均 Ave., 1994	8 939	5 511	3 428	436	378	57	479	243	236	1 296	789	507
8 4 年平均 Ave., 1995	9 045	5 558	3 487	436	379	57	500	246	255	1 338	810	527
8 5 年平均 Ave., 1996	9 068	5 508	3 560	429	373	56	542	264	278	1 376	832	545
8 6 年平均 Ave., 1997	9 176	5 562	3 613	420	359	61	560	275	286	1 426	870	555
8 7 年平均 Ave., 1998	9 289	5 610	3 679	425	365	60	578	279	299	1 498	896	603
8 8 年平均 Ave., 1999	9 385	5 624	3 761	414	357	58	601	290	311	1 571	932	638
8 9 年平均 Ave., 2000	9 491	5 670	3 821	412	353	59	610	305	305	1 591	949	643
9 0 年平均 Ave., 2001	9 383	5 553	3 830	406	346	60	615	312	303	1 615	959	656
9 1 年平均 Ave., 2002	9 454	5 547	3 907	424	362	62	649	330	319	1 662	972	689
9 2 年平均 Ave., 2003	9 573	5 579	3 994	427	359	68	678	344	334	1 716	988	727
9 3 年平均 Ave., 2004	9 786	5 680	4 106	447	373	73	726	376	350	1 774	1 020	754
9 4 年平均 Ave., 2005	9 942	5 753	4 190	449	374	74	795	413	382	1 834	1 041	793
9 5 年平均 Ave., 2006	10 111	5 810	4 301	452	371	81	831	438	393	1 929	1 077	852
9 6 年平均 Ave., 2007	10 294	5 868	4 426	462	381	81	866	452	414	2 020	1 094	926
9 7 年平均 Ave., 2008	10 403	5 902	4 501	461	379	82	913	477	436	2 134	1 134	1 000
9 8 年平均 Ave., 2009	10 279	5 776	4 502	442	356	86	912	469	443	2 169	1 154	1 015
9 9 年平均 Ave., 2010	10 493	5 880	4 613	439	349	90	921	475	446	2 189	1 163	1 026

註：本表內數字，自 8 3 年起，全部改按中華民國第 5 次修訂之職業標準分類統計。

TABLE 14. EMPLOYED PERSONS BY OCCUPATION, 1978 TO DATE

Unit : Thousand Persons

事務工作人員 Clerks			服務工作人員及售貨員 Service Workers & Shop & Market Sales Workers			農、林、漁、牧工作人員 Agricultural, Animal Husbandry, Forestry & Fishing Workers			生產及有關工人、 機械設備操作工及體力工 Production & Machine Operators & Related Workers		
合計 Total	男 Male	女 Female	合計 Total	男 Male	女 Female	合計 Total	男 Male	女 Female	合計 Total	男 Male	女 Female
371	169	202	872	552	320	1 531	1 073	458	2 620	1 803	817
382	165	217	934	582	351	1 359	948	411	2 855	1 969	886
416	174	241	968	601	366	1 256	862	394	2 913	2 014	899
428	175	253	1 023	636	387	1 237	873	364	2 936	2 030	906
455	187	268	1 067	652	415	1 261	898	363	2 957	2 034	923
482	191	291	1 126	663	463	1 292	895	397	3 057	2 060	997
509	198	312	1 170	683	486	1 266	872	394	3 197	2 126	1 071
511	197	314	1 225	709	516	1 282	884	398	3 187	2 122	1 065
540	201	340	1 264	713	551	1 304	891	413	3 324	2 170	1 154
591	211	381	1 286	726	560	1 212	838	374	3 529	2 301	1 228
623	220	403	1 359	768	591	1 099	771	328	3 510	2 333	1 177
650	226	424	1 397	794	603	1 053	748	305	3 530	2 360	1 170
661	224	437	1 383	772	611	1 054	741	314	3 405	2 324	1 081
698	224	474	1 410	741	670	1 082	756	326	3 387	2 383	1 004
732	227	505	1 440	733	707	1 055	741	314	3 424	2 434	990
806	223	583	1 405	688	717	995	706	290	3 382	2 415	967
839	223	617	1 438	684	754	965	694	271	3 486	2 500	986
877	222	655	1 479	704	775	942	675	267	3 473	2 521	952
922	223	699	1 530	715	815	906	642	264	3 362	2 459	903
938	225	713	1 550	725	826	865	615	250	3 416	2 494	923
955	226	730	1 597	750	847	810	579	231	3 426	2 517	909
995	239	757	1 667	771	895	764	548	215	3 373	2 486	887
1 027	238	789	1 712	787	925	726	525	202	3 413	2 513	900
1 025	234	792	1 745	788	957	695	505	191	3 281	2 410	871
1 041	236	805	1 791	805	986	699	509	190	3 188	2 333	856
1 062	245	817	1 817	811	1 006	683	493	190	3 191	2 338	853
1 106	250	856	1 849	821	1 028	629	452	176	3 256	2 387	869
1 132	256	876	1 866	826	1 040	578	415	162	3 289	2 427	862
1 138	260	879	1 926	840	1 086	541	387	154	3 293	2 437	856
1 133	256	876	1 964	849	1 115	531	373	158	3 319	2 464	855
1 124	252	872	1 938	844	1 094	519	365	153	3 314	2 451	863
1 139	250	889	1 919	838	1 081	528	374	154	3 170	2 335	835
1 210	262	948	1 977	874	1 102	535	378	156	3 223	2 379	844

Note : For statistical figures tabulated in this table, the fifth revised edition of standard occupational classification system in R.O.C. have been referred since 1994.

表 1 4 歷年就業者之職業（續 1）

單位：%

年 月 別 Year & month	總 計 Total	男 Male	女 Female	民意代表、企業主管 及經理人員 Legislators, Government Administrators, Business Executives & Managers			專業人員 Professionals			技術員及助理專業人員 Technicians & Associate Professionals		
				合計 Total	男 Male	女 Female	合計 Total	男 Male	女 Female	合計 Total	男 Male	女 Female
6 7 年平均 Ave., 1978	100.00	67.13	32.87	3.09	2.73	0.37	3.71	2.18	1.53	6.63	4.49	2.14
6 8 年平均 Ave., 1979	100.00	66.94	33.06	3.34	3.00	0.34	3.62	2.15	1.48	7.06	4.82	2.24
6 9 年平均 Ave., 1980	100.00	66.54	33.46	3.74	3.38	0.36	3.86	2.26	1.60	7.60	5.12	2.48
7 0 年平均 Ave., 1981	100.00	66.67	33.33	3.95	3.54	0.41	3.82	2.18	1.64	7.94	5.29	2.64
7 1 年平均 Ave., 1982	100.00	66.21	33.79	3.79	3.40	0.39	3.89	2.18	1.71	8.03	5.26	2.76
7 2 年平均 Ave., 1983	100.00	64.51	35.49	3.76	3.36	0.40	3.95	2.17	1.78	8.02	5.11	2.91
7 3 年平均 Ave., 1984	100.00	63.79	36.21	3.78	3.36	0.42	4.01	2.23	1.78	8.16	5.11	3.05
7 4 年平均 Ave., 1985	100.00	63.53	36.47	3.86	3.35	0.51	4.15	2.30	1.85	8.46	5.22	3.24
7 5 年平均 Ave., 1986	100.00	62.34	37.66	3.86	3.35	0.51	4.24	2.34	1.90	8.71	5.24	3.47
7 6 年平均 Ave., 1987	100.00	61.90	38.10	3.92	3.37	0.55	4.45	2.41	2.04	9.13	5.31	3.82
7 7 年平均 Ave., 1988	100.00	62.21	37.79	4.28	3.64	0.63	4.59	2.45	2.15	9.83	5.65	4.18
7 8 年平均 Ave., 1989	100.00	62.35	37.65	4.49	3.82	0.67	4.78	2.54	2.24	10.45	5.99	4.46
7 9 年平均 Ave., 1990	100.00	62.47	37.53	4.72	4.00	0.71	5.15	2.69	2.46	11.63	6.76	4.86
8 0 年平均 Ave., 1991	100.00	62.50	37.50	4.84	4.17	0.67	5.15	2.64	2.50	12.08	7.06	5.02
8 1 年平均 Ave., 1992	100.00	62.32	37.68	5.00	4.33	0.67	5.35	2.74	2.61	12.60	7.36	5.24
8 2 年平均 Ave., 1993	100.00	62.00	38.00	5.04	4.42	0.62	5.54	2.92	2.62	14.08	8.55	5.53
8 3 年平均 Ave., 1994	100.00	61.65	38.35	4.88	4.23	0.64	5.35	2.72	2.64	14.50	8.83	5.67
8 4 年平均 Ave., 1995	100.00	61.45	38.55	4.82	4.19	0.63	5.53	2.72	2.81	14.79	8.96	5.83
8 5 年平均 Ave., 1996	100.00	60.74	39.26	4.73	4.12	0.61	5.98	2.91	3.06	15.18	9.17	6.01
8 6 年平均 Ave., 1997	100.00	60.62	39.38	4.58	3.91	0.66	6.10	2.99	3.11	15.54	9.49	6.05
8 7 年平均 Ave., 1998	100.00	60.40	39.60	4.57	3.93	0.64	6.22	3.00	3.22	16.13	9.64	6.49
8 8 年平均 Ave., 1999	100.00	59.92	40.08	4.42	3.80	0.61	6.41	3.09	3.31	16.74	9.94	6.80
8 9 年平均 Ave., 2000	100.00	59.74	40.26	4.34	3.72	0.62	6.43	3.21	3.21	16.77	10.00	6.77
9 0 年平均 Ave., 2001	100.00	59.18	40.82	4.33	3.68	0.64	6.56	3.32	3.23	17.21	10.22	6.99
9 1 年平均 Ave., 2002	100.00	58.68	41.32	4.49	3.83	0.66	6.87	3.50	3.37	17.58	10.28	7.29
9 2 年平均 Ave., 2003	100.00	58.28	41.72	4.46	3.75	0.71	7.09	3.60	3.49	17.92	10.32	7.60
9 3 年平均 Ave., 2004	100.00	58.04	41.96	4.56	3.81	0.75	7.42	3.84	3.58	18.13	10.43	7.70
9 4 年平均 Ave., 2005	100.00	57.86	42.14	4.51	3.77	0.75	8.00	4.15	3.84	18.45	10.47	7.98
9 5 年平均 Ave., 2006	100.00	57.46	42.54	4.47	3.67	0.80	8.22	4.33	3.89	19.08	10.65	8.43
9 6 年平均 Ave., 2007	100.00	57.01	42.99	4.49	3.70	0.79	8.41	4.39	4.02	19.62	10.63	9.00
9 7 年平均 Ave., 2008	100.00	56.74	43.26	4.43	3.64	0.79	8.78	4.59	4.19	20.51	10.90	9.61
9 8 年平均 Ave., 2009	100.00	56.20	43.80	4.30	3.47	0.84	8.88	4.56	4.31	21.10	11.23	9.87
9 9 年平均 Ave., 2010	100.00	56.04	43.96	4.18	3.33	0.86	8.78	4.53	4.25	20.86	11.08	9.78

註：本表內數字，自 8 3 年起，全部改按中華民國第 5 次修訂之職業標準分類統計。

TABLE 14. EMPLOYED PERSONS BY OCCUPATION, 1978 TO DATE (Cont. 1)

Unit : %

事務工作人員 Clerks			服務工作人員及售貨員 Service Workers & Shop & Market Sales Workers			農、林、漁、牧工作人員 Agricultural, Animal Husbandry, Forestry & Fishing Workers			生產及有關工人、 機械設備操作工及體力工 Production & Machine Operators & Related Workers		
合計 Total	男 Male	女 Female	合計 Total	男 Male	女 Female	合計 Total	男 Male	女 Female	合計 Total	男 Male	女 Female
5.96	2.72	3.24	13.99	8.86	5.13	24.58	17.22	7.35	42.04	28.94	13.10
5.94	2.57	3.37	14.52	9.05	5.47	21.13	14.74	6.39	44.39	30.61	13.77
6.35	2.66	3.69	14.78	9.19	5.59	19.18	13.17	6.01	44.49	30.76	13.73
6.41	2.62	3.79	15.33	9.53	5.81	18.55	13.09	5.46	44.01	30.42	13.58
6.68	2.74	3.94	15.67	9.57	6.10	18.51	13.18	5.33	43.42	29.87	13.55
6.82	2.70	4.12	15.93	9.37	6.56	18.28	12.66	5.62	43.24	29.14	14.11
6.97	2.71	4.27	16.00	9.35	6.65	17.32	11.93	5.39	43.74	29.09	14.65
6.88	2.65	4.23	16.49	9.54	6.94	17.26	11.90	5.36	42.90	28.56	14.34
6.99	2.60	4.39	16.35	9.23	7.12	16.87	11.52	5.35	42.98	28.06	14.92
7.37	2.63	4.74	16.03	9.05	6.99	15.11	10.45	4.66	43.99	28.68	15.31
7.68	2.71	4.98	16.76	9.47	7.29	13.56	9.51	4.05	43.29	28.77	14.52
7.88	2.74	5.13	16.92	9.62	7.30	12.75	9.06	3.69	42.74	28.57	14.17
7.98	2.70	5.28	16.69	9.31	7.38	12.73	8.94	3.79	41.11	28.06	13.05
8.27	2.65	5.62	16.71	8.78	7.93	12.82	8.96	3.86	40.14	28.24	11.90
8.48	2.63	5.85	16.68	8.49	8.19	12.22	8.58	3.64	39.66	28.19	11.47
9.22	2.55	6.66	16.06	7.87	8.19	11.38	8.07	3.31	38.67	27.62	11.05
9.39	2.49	6.90	16.09	7.66	8.43	10.80	7.77	3.03	39.00	27.96	11.03
9.70	2.46	7.24	16.35	7.79	8.57	10.41	7.46	2.95	38.40	27.88	10.52
10.17	2.46	7.71	16.87	7.88	8.99	10.00	7.08	2.92	37.08	27.12	9.96
10.22	2.45	7.78	16.89	7.90	9.00	9.43	6.71	2.72	37.23	27.18	10.06
10.28	2.43	7.85	17.20	8.08	9.12	8.72	6.23	2.49	36.88	27.09	9.79
10.61	2.54	8.06	17.76	8.22	9.54	8.14	5.84	2.30	35.94	26.49	9.45
10.82	2.51	8.31	18.04	8.30	9.74	7.65	5.53	2.12	35.96	26.48	9.48
10.93	2.49	8.44	18.59	8.39	10.20	7.41	5.38	2.03	34.97	25.68	9.29
11.01	2.50	8.52	18.94	8.51	10.43	7.39	5.38	2.01	33.73	24.68	9.05
11.09	2.56	8.53	18.98	8.48	10.51	7.14	5.15	1.99	33.33	24.42	8.91
11.30	2.56	8.75	18.89	8.39	10.50	6.42	4.62	1.80	33.27	24.40	8.88
11.39	2.58	8.81	18.77	8.31	10.46	5.81	4.18	1.63	33.08	24.41	8.67
11.26	2.57	8.69	19.05	8.31	10.74	5.35	3.83	1.52	32.56	24.10	8.47
11.00	2.49	8.51	19.08	8.25	10.83	5.16	3.62	1.54	32.25	23.94	8.31
10.80	2.42	8.38	18.63	8.11	10.52	4.99	3.51	1.47	31.86	23.56	8.30
11.08	2.43	8.65	18.67	8.16	10.51	5.13	3.64	1.50	30.84	22.72	8.12
11.53	2.49	9.04	18.84	8.33	10.51	5.09	3.61	1.49	30.71	22.67	8.04

Note : For statistical figures tabulated in this table, the fifth revised edition of standard occupational classification system in R.O.C. have been referred since 1994.

表 1 4 歷年就業者之職業（續 2）

單位：千人

年 月 別 Year & month	總 計 Total	男 Male	女 Female	民意代表、主管及經理人員 Legislators, Senior Officials & Managers			專業人員 Professionals			技術員及助理專業人員 Technicians & Associate Professionals		
				合計	男	女	合計	男	女	合計	男	女
				Total	Male	Female	Total	Male	Female	Total	Male	Female
9 0 年平均 Ave., 2001	9 383	5 553	3 830	405	345	59	732	356	376	1 450	894	555
9 1 年平均 Ave., 2002	9 454	5 547	3 907	423	361	61	761	373	388	1 534	917	617
9 2 年平均 Ave., 2003	9 573	5 579	3 994	426	359	67	796	391	406	1 585	931	653
9 3 年平均 Ave., 2004	9 786	5 680	4 106	447	374	73	858	424	433	1 621	957	664
9 4 年平均 Ave., 2005	9 942	5 753	4 190	448	375	73	960	468	492	1 658	972	686
9 5 年平均 Ave., 2006	10 111	5 810	4 301	452	372	80	998	498	500	1 761	1 005	755
9 6 年平均 Ave., 2007	10 294	5 868	4 426	463	382	81	1 031	513	518	1 844	1 020	824
9 7 年平均 Ave., 2008	10 403	5 902	4 501	463	380	83	1 098	543	555	1 921	1 056	866
9 8 年平均 Ave., 2009	10 279	5 776	4 502	444	358	86	1 100	540	560	1 977	1 078	899
9 9 年平均 Ave., 2010	10 493	5 880	4 613	443	352	91	1 116	552	564	1 995	1 089	906
1 0 0 年平均 Ave., 2011	10 709	6 006	4 702	435	341	94	1 195	598	597	1 957	1 064	893
1 0 1 年平均 Ave., 2012	10 860	6 083	4 777	422	324	98	1 244	610	634	1 950	1 062	888
1 0 2 年平均 Ave., 2013	10 967	6 116	4 851	404	303	101	1 286	627	660	1 962	1 047	916
1 0 3 年平均 Ave., 2014	11 079	6 166	4 913	394	294	100	1 333	632	701	1 990	1 035	955
1 0 4 年平均 Ave., 2015	11 198	6 234	4 964	387	289	98	1 370	643	727	2 019	1 026	993
1 0 5 年平均 Ave., 2016	11 267	6 267	5 000	381	279	102	1 389	641	748	2 029	1 026	1 004
1 0 6 年平均 Ave., 2017	11 352	6 305	5 047	383	277	106	1 409	678	731	2 043	1 034	1 009
1 0 7 年平均 Ave., 2018	11 434	6 346	5 089	384	276	107	1 430	679	751	2 051	1 020	1 031
1 月 Jan.	11 409	6 334	5 075	383	278	106	1 422	682	740	2 051	1 046	1 005
2 月 Feb.	11 397	6 330	5 067	384	276	108	1 423	714	709	2 047	1 041	1 006
3 月 Mar.	11 403	6 333	5 070	383	274	109	1 425	705	720	2 046	1 015	1 031
4 月 Apr.	11 406	6 334	5 072	383	270	113	1 426	687	739	2 047	1 006	1 041
5 月 May	11 411	6 336	5 075	383	269	114	1 427	674	753	2 049	1 013	1 036
6 月 June	11 418	6 340	5 078	383	278	105	1 429	670	759	2 051	1 037	1 014
7 月 July	11 443	6 349	5 094	384	291	93	1 430	682	748	2 052	1 018	1 034
8 月 Aug.	11 459	6 355	5 104	385	285	100	1 431	680	751	2 054	991	1 062
9 月 Sept.	11 449	6 351	5 098	384	277	107	1 433	660	773	2 053	1 013	1 040
1 0 月 Oct.	11 460	6 356	5 104	384	277	107	1 436	654	782	2 052	1 048	1 005
1 1 月 Nov.	11 475	6 362	5 113	385	271	113	1 437	664	773	2 056	1 016	1 040
1 2 月 Dec.	11 481	6 366	5 115	385	272	113	1 438	676	762	2 057	999	1 058
1 0 8 年平均 Ave., 2019	11 500	6 376	5 124	383	270	113	1 445	666	779	2 054	1 008	1 045
1 月 Jan.	11 485	6 369	5 116	385	271	114	1 439	667	772	2 056	1 016	1 040
2 月 Feb.	11 473	6 360	5 113	386	272	114	1 440	658	782	2 052	1 015	1 037
3 月 Mar.	11 478	6 362	5 116	385	277	108	1 442	670	771	2 053	984	1 070
4 月 Apr.	11 480	6 363	5 117	385	265	120	1 440	671	770	2 052	977	1 076
5 月 May	11 484	6 365	5 119	385	250	135	1 441	651	790	2 054	990	1 064
6 月 June	11 488	6 369	5 119	386	263	123	1 442	657	785	2 051	1 022	1 029
7 月 July	11 511	6 379	5 132	384	275	109	1 445	656	789	2 054	1 023	1 030
8 月 Aug.	11 526	6 387	5 139	383	279	104	1 446	654	791	2 052	1 006	1 046
9 月 Sept.	11 507	6 386	5 121	382	292	90	1 447	737	710	2 050	1 048	1 002
1 0 月 Oct.	11 517	6 389	5 128	381	266	114	1 449	659	791	2 053	997	1 056
1 1 月 Nov.	11 526	6 390	5 136	380	265	115	1 451	661	790	2 057	999	1 058
1 2 月 Dec.	11 531	6 395	5 136	379	267	112	1 454	648	806	2 060	1 022	1 038
1 0 9 年平均 Ave., 2020	11 504	6 378	5 126	374	260	114	1 455	695	760	2 063	1 027	1 036
1 月 Jan.	11 536	6 401	5 135	379	259	120	1 456	665	791	2 063	1 049	1 013
2 月 Feb.	11 523	6 392	5 131	377	259	117	1 456	693	763	2 064	1 022	1 042
3 月 Mar.	11 513	6 383	5 129	376	268	108	1 458	715	743	2 063	1 005	1 058
4 月 Apr.	11 467	6 358	5 108	373	263	109	1 452	707	745	2 060	1 011	1 049
5 月 May	11 462	6 356	5 106	371	260	111	1 451	704	747	2 061	1 035	1 026
6 月 June	11 477	6 367	5 110	372	259	112	1 450	692	758	2 062	1 029	1 033
7 月 July	11 498	6 381	5 117	371	252	119	1 455	679	776	2 065	1 030	1 035
8 月 Aug.	11 507	6 382	5 125	372	257	115	1 455	674	782	2 064	1 025	1 039
9 月 Sept.	11 504	6 377	5 127	373	260	113	1 455	689	767	2 065	1 012	1 053
1 0 月 Oct.	11 510	6 379	5 131	374	257	117	1 455	705	750	2 062	1 008	1 054
1 1 月 Nov.	11 520	6 378	5 142	373	252	121	1 457	704	753	2 064	1 029	1 035
1 2 月 Dec.	11 527	6 382	5 145	374	269	105	1 459	711	748	2 065	1 073	992

註：本表內數字，係按中華民國第 6 次修訂之職業標準分類統計。

TABLE 14. EMPLOYED PERSONS BY OCCUPATION, 1978 TO DATE (Cont. 2)

Unit : Thousand Persons

事務支援人員 Clerical Support Workers			服務及銷售工作人員 Service & Sales Workers			農、林、漁、牧業生產人員 Skilled Agricultural, Forestry & Fishery Workers			技藝有關工作人員、 機械設備操作及勞力工 Craft & Machine Operation Related Workers		
合計 Total	男 Male	女 Female	合計 Total	男 Male	女 Female	合計 Total	男 Male	女 Female	合計 Total	男 Male	女 Female
1 001	222	780	1 828	843	985	675	496	179	3 292	2 396	896
1 014	226	788	1 858	851	1 007	676	499	177	3 188	2 320	868
1 031	234	797	1 886	857	1 028	660	482	178	3 189	2 324	865
1 071	238	833	1 926	872	1 055	608	443	165	3 255	2 373	883
1 091	244	848	1 946	879	1 068	558	407	151	3 280	2 409	871
1 094	246	847	2 004	893	1 112	522	379	143	3 280	2 417	863
1 086	242	843	2 049	902	1 147	512	364	148	3 309	2 444	865
1 076	239	836	2 040	899	1 141	500	356	144	3 305	2 429	876
1 088	242	847	2 014	886	1 128	506	362	144	3 149	2 311	838
1 153	248	905	2 069	919	1 150	512	366	146	3 204	2 354	850
1 188	255	932	2 086	932	1 154	496	361	134	3 352	2 455	898
1 222	261	961	2 119	958	1 161	495	366	129	3 408	2 502	906
1 232	257	975	2 156	978	1 178	492	362	130	3 435	2 543	892
1 244	261	983	2 166	992	1 174	492	360	132	3 459	2 591	868
1 248	264	985	2 181	1 006	1 175	496	370	127	3 496	2 636	860
1 257	270	987	2 206	1 024	1 182	500	372	128	3 506	2 656	850
1 271	272	999	2 231	1 010	1 221	500	372	128	3 515	2 661	853
1 288	283	1 006	2 259	1 033	1 226	505	381	124	3 517	2 673	844
1 283	290	993	2 249	1 018	1 231	503	364	139	3 518	2 655	862
1 280	294	985	2 246	1 021	1 225	504	367	137	3 513	2 617	896
1 283	285	998	2 249	1 026	1 223	505	375	130	3 512	2 654	858
1 284	291	992	2 251	1 035	1 216	504	384	121	3 511	2 661	849
1 285	277	1 008	2 252	1 046	1 206	503	384	119	3 512	2 674	838
1 287	275	1 012	2 253	1 026	1 227	504	381	122	3 511	2 673	838
1 290	282	1 008	2 264	1 007	1 257	506	382	124	3 517	2 687	830
1 289	270	1 019	2 269	1 024	1 245	507	390	117	3 524	2 714	810
1 290	271	1 019	2 263	1 047	1 217	505	394	111	3 521	2 690	831
1 294	280	1 014	2 266	1 053	1 213	506	388	117	3 522	2 657	865
1 296	293	1 003	2 269	1 060	1 209	507	384	123	3 525	2 674	851
1 297	283	1 014	2 273	1 036	1 237	508	380	128	3 523	2 720	803
1 301	280	1 021	2 282	1 049	1 234	506	389	118	3 529	2 714	815
1 299	281	1 018	2 274	1 024	1 250	508	385	124	3 524	2 726	798
1 296	275	1 021	2 272	1 024	1 248	507	386	121	3 520	2 730	790
1 297	261	1 036	2 274	1 052	1 222	508	388	120	3 519	2 730	789
1 296	267	1 029	2 276	1 065	1 211	509	385	124	3 522	2 733	789
1 297	266	1 031	2 279	1 058	1 221	508	390	118	3 520	2 760	761
1 298	274	1 024	2 280	1 032	1 248	507	388	119	3 524	2 732	792
1 303	287	1 016	2 288	1 039	1 249	507	397	110	3 531	2 702	829
1 304	281	1 023	2 294	1 059	1 235	508	403	104	3 540	2 703	836
1 301	290	1 011	2 288	1 026	1 262	506	378	128	3 534	2 616	918
1 305	290	1 015	2 287	1 076	1 211	505	393	111	3 538	2 708	830
1 308	291	1 017	2 288	1 074	1 213	504	391	113	3 539	2 708	831
1 309	302	1 007	2 290	1 053	1 237	502	383	119	3 538	2 721	817
1 306	290	1 016	2 287	1 043	1 244	496	374	122	3 523	2 689	833
1 312	289	1 023	2 290	1 032	1 258	500	378	122	3 537	2 728	809
1 311	282	1 029	2 288	1 042	1 245	498	373	125	3 530	2 721	810
1 310	282	1 028	2 283	1 046	1 237	497	377	120	3 526	2 690	836
1 300	276	1 025	2 272	1 034	1 238	493	380	112	3 517	2 687	830
1 300	282	1 017	2 273	1 018	1 255	492	377	115	3 514	2 680	834
1 302	298	1 004	2 279	1 017	1 262	494	371	123	3 518	2 701	817
1 304	311	993	2 288	1 046	1 242	495	371	124	3 520	2 692	828
1 305	294	1 011	2 293	1 075	1 218	496	378	118	3 522	2 681	841
1 304	284	1 020	2 289	1 085	1 204	497	377	120	3 521	2 670	851
1 305	286	1 019	2 292	1 059	1 233	498	373	125	3 524	2 692	832
1 308	294	1 014	2 299	1 042	1 257	497	366	131	3 522	2 692	830
1 309	305	1 004	2 303	1 018	1 285	497	368	129	3 520	2 638	882

Note : The sixth revised edition of standard occupational classification system in R.O.C. have been referred for statistical figures tabulated in this table.



表 1 4 歷年就業者之職業（續完）

單位：%

年 月 別 Year & month	總 計 Total	男 Male	女 Female	民意代表、主管及經理人員 Legislators, Senior Officials & Managers			專業人員 Professionals			技術員及助理專業人員 Technicians & Associate Professionals		
				合計	男	女	合計	男	女	合計	男	女
				Total	Male	Female	Total	Male	Female	Total	Male	Female
9 0 年平均 Ave., 2001	100.00	59.18	40.82	4.31	3.68	0.63	7.81	3.80	4.01	15.45	9.53	5.92
9 1 年平均 Ave., 2002	100.00	58.68	41.32	4.47	3.82	0.65	8.05	3.95	4.11	16.22	9.70	6.52
9 2 年平均 Ave., 2003	100.00	58.28	41.72	4.45	3.75	0.70	8.32	4.08	4.24	16.55	9.73	6.82
9 3 年平均 Ave., 2004	100.00	58.04	41.96	4.57	3.82	0.75	8.77	4.34	4.43	16.56	9.77	6.79
9 4 年平均 Ave., 2005	100.00	57.86	42.14	4.51	3.77	0.74	9.66	4.70	4.95	16.68	9.78	6.90
9 5 年平均 Ave., 2006	100.00	57.46	42.54	4.47	3.68	0.79	9.87	4.93	4.94	17.41	9.94	7.47
9 6 年平均 Ave., 2007	100.00	57.01	42.99	4.49	3.71	0.78	10.02	4.99	5.03	17.92	9.91	8.00
9 7 年平均 Ave., 2008	100.00	56.74	43.26	4.45	3.66	0.80	10.56	5.22	5.34	18.47	10.15	8.32
9 8 年平均 Ave., 2009	100.00	56.20	43.80	4.32	3.48	0.84	10.70	5.26	5.45	19.23	10.49	8.75
9 9 年平均 Ave., 2010	100.00	56.04	43.96	4.22	3.35	0.87	10.64	5.26	5.38	19.01	10.38	8.63
1 0 0 年平均 Ave., 2011	100.00	56.09	43.91	4.06	3.18	0.88	11.16	5.58	5.57	18.27	9.93	8.34
1 0 1 年平均 Ave., 2012	100.00	56.02	43.98	3.89	2.99	0.90	11.46	5.62	5.84	17.96	9.78	8.17
1 0 2 年平均 Ave., 2013	100.00	55.76	44.24	3.69	2.77	0.92	11.73	5.72	6.01	17.89	9.54	8.35
1 0 3 年平均 Ave., 2014	100.00	55.65	44.35	3.56	2.66	0.90	12.03	5.70	6.33	17.96	9.35	8.62
1 0 4 年平均 Ave., 2015	100.00	55.67	44.33	3.46	2.58	0.87	12.23	5.74	6.49	18.03	9.16	8.87
1 0 5 年平均 Ave., 2016	100.00	55.62	44.38	3.38	2.47	0.91	12.32	5.69	6.64	18.01	9.10	8.91
1 0 6 年平均 Ave., 2017	100.00	55.54	44.46	3.38	2.44	0.94	12.41	5.98	6.44	18.00	9.11	8.89
1 0 7 年平均 Ave., 2018	100.00	55.50	44.50	3.36	2.42	0.94	12.50	5.94	6.57	17.94	8.92	9.02
1 月 Jan.	100.00	55.52	44.48	3.36	2.43	0.92	12.46	5.98	6.48	17.98	9.17	8.81
2 月 Feb.	100.00	55.54	44.46	3.37	2.42	0.95	12.49	6.26	6.22	17.96	9.13	8.83
3 月 Mar.	100.00	55.54	44.46	3.36	2.40	0.96	12.50	6.18	6.31	17.94	8.90	9.04
4 月 Apr.	100.00	55.53	44.47	3.36	2.37	0.99	12.50	6.02	6.48	17.95	8.82	9.13
5 月 May	100.00	55.53	44.47	3.35	2.35	1.00	12.50	5.91	6.60	17.96	8.88	9.08
6 月 June	100.00	55.53	44.47	3.35	2.44	0.92	12.51	5.86	6.65	17.96	9.08	8.88
7 月 July	100.00	55.49	44.51	3.35	2.55	0.81	12.50	5.96	6.53	17.93	8.89	9.04
8 月 Aug.	100.00	55.46	44.54	3.36	2.48	0.87	12.49	5.93	6.55	17.92	8.65	9.27
9 月 Sept.	100.00	55.47	44.53	3.35	2.42	0.93	12.52	5.76	6.75	17.93	8.85	9.08
1 0 月 Oct.	100.00	55.47	44.53	3.35	2.41	0.93	12.53	5.71	6.83	17.91	9.14	8.77
1 1 月 Nov.	100.00	55.45	44.55	3.35	2.36	0.99	12.52	5.78	6.74	17.92	8.86	9.06
1 2 月 Dec.	100.00	55.45	44.55	3.36	2.37	0.99	12.52	5.89	6.64	17.92	8.70	9.22
1 0 8 年平均 Ave., 2019	100.00	55.44	44.56	3.33	2.35	0.98	12.56	5.79	6.77	17.86	8.77	9.09
1 月 Jan.	100.00	55.46	44.54	3.35	2.36	0.99	12.53	5.81	6.72	17.90	8.84	9.05
2 月 Feb.	100.00	55.44	44.56	3.36	2.37	0.99	12.55	5.73	6.82	17.89	8.85	9.04
3 月 Mar.	100.00	55.43	44.57	3.35	2.42	0.94	12.56	5.84	6.72	17.89	8.57	9.32
4 月 Apr.	100.00	55.42	44.58	3.35	2.31	1.04	12.54	5.84	6.70	17.88	8.51	9.37
5 月 May	100.00	55.43	44.57	3.35	2.18	1.17	12.55	5.67	6.88	17.89	8.62	9.26
6 月 June	100.00	55.44	44.56	3.36	2.29	1.07	12.55	5.72	6.83	17.85	8.90	8.96
7 月 July	100.00	55.42	44.58	3.34	2.39	0.95	12.55	5.70	6.85	17.84	8.89	8.95
8 月 Aug.	100.00	55.42	44.58	3.32	2.42	0.90	12.54	5.68	6.86	17.81	8.73	9.08
9 月 Sept.	100.00	55.50	44.50	3.32	2.54	0.78	12.57	6.41	6.17	17.81	9.10	8.71
1 0 月 Oct.	100.00	55.48	44.52	3.31	2.31	0.99	12.58	5.72	6.86	17.83	8.66	9.17
1 1 月 Nov.	100.00	55.44	44.56	3.29	2.30	1.00	12.59	5.74	6.85	17.85	8.67	9.18
1 2 月 Dec.	100.00	55.46	44.54	3.28	2.31	0.97	12.61	5.62	6.99	17.87	8.86	9.01
1 0 9 年平均 Ave., 2020	100.00	55.44	44.56	3.25	2.26	0.99	12.65	6.04	6.61	17.94	8.93	9.00
1 月 Jan.	100.00	55.49	44.51	3.29	2.25	1.04	12.62	5.77	6.85	17.88	9.10	8.78
2 月 Feb.	100.00	55.47	44.53	3.27	2.25	1.02	12.64	6.02	6.62	17.91	8.87	9.04
3 月 Mar.	100.00	55.45	44.55	3.26	2.33	0.94	12.66	6.21	6.45	17.92	8.73	9.19
4 月 Apr.	100.00	55.45	44.55	3.25	2.30	0.95	12.66	6.17	6.50	17.97	8.82	9.15
5 月 May	100.00	55.45	44.55	3.24	2.27	0.97	12.66	6.14	6.52	17.98	9.03	8.95
6 月 June	100.00	55.48	44.52	3.24	2.26	0.98	12.63	6.03	6.61	17.97	8.97	9.00
7 月 July	100.00	55.50	44.50	3.22	2.19	1.03	12.66	5.91	6.75	17.96	8.96	9.00
8 月 Aug.	100.00	55.46	44.54	3.23	2.23	1.00	12.65	5.85	6.79	17.94	8.91	9.03
9 月 Sept.	100.00	55.43	44.57	3.24	2.26	0.98	12.65	5.99	6.66	17.95	8.80	9.15
1 0 月 Oct.	100.00	55.42	44.58	3.25	2.23	1.02	12.64	6.12	6.52	17.91	8.75	9.16
1 1 月 Nov.	100.00	55.36	44.64	3.24	2.18	1.05	12.65	6.11	6.54	17.92	8.93	8.99
1 2 月 Dec.	100.00	55.37	44.63	3.24	2.33	0.91	12.66	6.17	6.49	17.91	9.31	8.60

註：本表內數字，係按中華民國第 6 次修訂之職業標準分類統計。

TABLE 14. EMPLOYED PERSONS BY OCCUPATION, 1978 TO DATE (Cont. End)

Unit : %

事務支援人員 Clerical Support Workers			服務及銷售工作人員 Service & Sales Workers			農、林、漁、牧業生產人員 Skilled Agricultural, Forestry & Fishery Workers			技藝有關工作人員、 機械設備操作及勞力工 Craft & Machine Operation Related Workers		
合計 Total	男 Male	女 Female	合計 Total	男 Male	女 Female	合計 Total	男 Male	女 Female	合計 Total	男 Male	女 Female
10.67	2.36	8.31	19.49	8.99	10.50	7.19	5.28	1.91	35.08	25.54	9.55
10.72	2.39	8.34	19.65	9.00	10.65	7.15	5.27	1.88	33.72	24.54	9.18
10.77	2.45	8.33	19.70	8.96	10.74	6.90	5.04	1.86	33.31	24.27	9.04
10.94	2.43	8.51	19.68	8.91	10.78	6.21	4.53	1.69	33.27	24.25	9.02
10.97	2.45	8.52	19.58	8.84	10.74	5.61	4.09	1.52	32.99	24.23	8.76
10.82	2.44	8.38	19.82	8.83	10.99	5.16	3.74	1.42	32.44	23.90	8.54
10.55	2.36	8.19	19.90	8.76	11.14	4.98	3.54	1.44	32.15	23.74	8.40
10.34	2.30	8.04	19.61	8.64	10.97	4.80	3.42	1.38	31.77	23.35	8.42
10.59	2.35	8.24	19.60	8.62	10.98	4.93	3.53	1.40	30.64	22.48	8.16
10.99	2.37	8.63	19.72	8.76	10.96	4.88	3.49	1.40	30.54	22.43	8.10
11.09	2.38	8.71	19.48	8.71	10.77	4.63	3.38	1.25	31.30	22.92	8.38
11.25	2.40	8.85	19.51	8.82	10.69	4.55	3.37	1.19	31.38	23.04	8.35
11.23	2.34	8.89	19.66	8.91	10.74	4.49	3.30	1.19	31.32	23.19	8.13
11.23	2.36	8.88	19.55	8.96	10.59	4.45	3.25	1.19	31.22	23.38	7.84
11.15	2.36	8.79	19.48	8.98	10.50	4.43	3.30	1.13	31.22	23.54	7.68
11.16	2.40	8.76	19.58	9.09	10.49	4.43	3.30	1.13	31.11	23.57	7.54
11.20	2.40	8.80	19.65	8.89	10.76	4.40	3.28	1.12	30.96	23.45	7.52
11.27	2.47	8.79	19.75	9.04	10.72	4.42	3.33	1.08	30.76	23.38	7.38
11.25	2.54	8.70	19.71	8.92	10.79	4.41	3.19	1.21	30.83	23.27	7.56
11.23	2.58	8.65	19.71	8.96	10.75	4.42	3.22	1.20	30.83	22.96	7.86
11.25	2.50	8.76	19.72	9.00	10.72	4.43	3.29	1.14	30.80	23.27	7.53
11.26	2.55	8.70	19.73	9.07	10.66	4.42	3.36	1.06	30.78	23.33	7.45
11.26	2.42	8.84	19.73	9.16	10.57	4.41	3.37	1.04	30.78	23.43	7.35
11.27	2.41	8.86	19.74	8.99	10.75	4.41	3.34	1.07	30.75	23.41	7.34
11.27	2.46	8.81	19.79	8.80	10.99	4.42	3.34	1.08	30.74	23.48	7.26
11.25	2.36	8.89	19.80	8.94	10.86	4.43	3.41	1.02	30.75	23.69	7.07
11.27	2.37	8.90	19.77	9.14	10.63	4.41	3.44	0.97	30.76	23.50	7.26
11.30	2.45	8.85	19.77	9.19	10.59	4.41	3.39	1.02	30.73	23.18	7.55
11.29	2.55	8.74	19.78	9.24	10.54	4.42	3.35	1.07	30.72	23.31	7.41
11.30	2.47	8.83	19.80	9.02	10.77	4.43	3.31	1.12	30.69	23.70	6.99
11.31	2.44	8.87	19.85	9.12	10.73	4.40	3.38	1.02	30.69	23.60	7.09
11.31	2.44	8.87	19.80	8.92	10.89	4.43	3.35	1.08	30.69	23.74	6.95
11.30	2.39	8.90	19.80	8.93	10.88	4.42	3.36	1.05	30.68	23.79	6.89
11.30	2.27	9.03	19.81	9.16	10.65	4.42	3.38	1.04	30.66	23.78	6.87
11.29	2.33	8.96	19.82	9.28	10.54	4.43	3.35	1.08	30.68	23.81	6.87
11.30	2.32	8.98	19.84	9.21	10.63	4.42	3.40	1.03	30.66	24.03	6.63
11.30	2.39	8.91	19.85	8.98	10.86	4.41	3.38	1.03	30.68	23.78	6.90
11.32	2.49	8.83	19.87	9.03	10.85	4.40	3.45	0.96	30.67	23.47	7.20
11.31	2.44	8.87	19.90	9.19	10.71	4.40	3.50	0.91	30.71	23.46	7.25
11.31	2.52	8.79	19.89	8.91	10.97	4.39	3.28	1.11	30.71	22.73	7.97
11.33	2.52	8.81	19.85	9.34	10.51	4.38	3.41	0.97	30.72	23.51	7.20
11.35	2.53	8.82	19.85	9.32	10.53	4.37	3.39	0.98	30.70	23.50	7.21
11.35	2.62	8.74	19.86	9.13	10.73	4.35	3.32	1.03	30.68	23.60	7.08
11.35	2.52	8.83	19.88	9.06	10.82	4.31	3.25	1.06	30.62	23.38	7.24
11.37	2.51	8.86	19.85	8.94	10.90	4.33	3.28	1.05	30.66	23.65	7.01
11.37	2.44	8.93	19.85	9.05	10.81	4.32	3.24	1.08	30.64	23.61	7.03
11.38	2.45	8.93	19.83	9.09	10.74	4.32	3.28	1.04	30.63	23.37	7.26
11.34	2.40	8.93	19.81	9.02	10.80	4.30	3.32	0.98	30.67	23.43	7.24
11.34	2.46	8.88	19.83	8.88	10.95	4.29	3.29	1.01	30.66	23.38	7.28
11.34	2.60	8.75	19.86	8.86	10.99	4.31	3.23	1.07	30.65	23.53	7.12
11.34	2.71	8.64	19.90	9.10	10.80	4.30	3.22	1.08	30.61	23.41	7.20
11.34	2.56	8.79	19.92	9.34	10.59	4.31	3.28	1.03	30.61	23.30	7.31
11.34	2.47	8.87	19.89	9.43	10.46	4.32	3.27	1.04	30.61	23.21	7.40
11.34	2.49	8.85	19.91	9.20	10.71	4.33	3.24	1.09	30.62	23.39	7.23
11.35	2.55	8.80	19.96	9.04	10.91	4.31	3.18	1.14	30.57	23.36	7.21
11.36	2.65	8.71	19.98	8.83	11.15	4.31	3.19	1.12	30.53	22.89	7.65

Note : The sixth revised edition of standard occupational classification system in R.O.C. have been referred for statistical figures tabulated in this table.

表 1 5 歷年就業者之從業身分

單位：千人

年 月 別 Year & month	總計 Total	男 Male	女 Female	雇 主 Employers			自營作業者 Own-account workers		
				合計 Total	男 Male	女 Female	合計 Total	男 Male	女 Female
6 7 年平均 Ave., 1978	6 231	4 183	2 048	197	177	20	1 374	1 157	217
6 8 年平均 Ave., 1979	6 432	4 306	2 126	266	241	25	1 348	1 116	232
6 9 年平均 Ave., 1980	6 547	4 357	2 191	290	261	29	1 341	1 113	228
7 0 年平均 Ave., 1981	6 672	4 448	2 224	301	269	32	1 387	1 158	229
7 1 年平均 Ave., 1982	6 811	4 509	2 301	291	262	29	1 437	1 202	236
7 2 年平均 Ave., 1983	7 070	4 561	2 509	283	255	28	1 492	1 231	261
7 3 年平均 Ave., 1984	7 308	4 661	2 647	298	269	29	1 513	1 250	264
7 4 年平均 Ave., 1985	7 428	4 719	2 709	319	284	35	1 544	1 276	268
7 5 年平均 Ave., 1986	7 733	4 821	2 912	331	293	37	1 563	1 280	283
7 6 年平均 Ave., 1987	8 022	4 966	3 057	342	304	38	1 537	1 255	282
7 7 年平均 Ave., 1988	8 107	5 043	3 064	365	323	42	1 534	1 259	275
7 8 年平均 Ave., 1989	8 258	5 149	3 110	381	337	43	1 552	1 276	276
7 9 年平均 Ave., 1990	8 283	5 175	3 108	399	353	46	1 543	1 264	279
8 0 年平均 Ave., 1991	8 439	5 274	3 165	431	381	50	1 572	1 300	272
8 1 年平均 Ave., 1992	8 632	5 380	3 252	437	382	55	1 572	1 280	292
8 2 年平均 Ave., 1993	8 745	5 422	3 323	455	397	58	1 539	1 246	293
8 3 年平均 Ave., 1994	8 939	5 511	3 428	471	409	62	1 542	1 253	289
8 4 年平均 Ave., 1995	9 045	5 558	3 487	480	416	64	1 537	1 243	294
8 5 年平均 Ave., 1996	9 068	5 508	3 560	485	421	64	1 538	1 235	303
8 6 年平均 Ave., 1997	9 176	5 562	3 613	506	435	72	1 515	1 214	301
8 7 年平均 Ave., 1998	9 289	5 610	3 679	506	436	70	1 512	1 210	302
8 8 年平均 Ave., 1999	9 385	5 624	3 761	511	436	75	1 523	1 206	317
8 9 年平均 Ave., 2000	9 491	5 670	3 821	513	438	75	1 523	1 206	317
9 0 年平均 Ave., 2001	9 383	5 553	3 830	492	413	79	1 483	1 173	310
9 1 年平均 Ave., 2002	9 454	5 547	3 907	492	414	78	1 496	1 176	320
9 2 年平均 Ave., 2003	9 573	5 579	3 994	496	414	82	1 484	1 157	327
9 3 年平均 Ave., 2004	9 786	5 680	4 106	510	423	88	1 458	1 125	333
9 4 年平均 Ave., 2005	9 942	5 753	4 190	503	416	87	1 438	1 100	337
9 5 年平均 Ave., 2006	10 111	5 810	4 301	517	423	94	1 406	1 060	346
9 6 年平均 Ave., 2007	10 294	5 868	4 426	523	430	93	1 396	1 046	350
9 7 年平均 Ave., 2008	10 403	5 902	4 501	508	418	90	1 374	1 021	353
9 8 年平均 Ave., 2009	10 279	5 776	4 502	470	383	87	1 331	992	340
9 9 年平均 Ave., 2010	10 493	5 880	4 613	475	385	91	1 329	994	335
1 0 0 年平均 Ave., 2011	10 709	6 006	4 702	480	388	92	1 323	982	341
1 0 1 年平均 Ave., 2012	10 860	6 083	4 777	476	384	92	1 319	984	335
1 0 2 年平均 Ave., 2013	10 967	6 116	4 851	468	377	91	1 317	985	332
1 0 3 年平均 Ave., 2014	11 079	6 166	4 913	458	371	88	1 310	976	335
1 0 4 年平均 Ave., 2015	11 198	6 234	4 964	451	365	86	1 313	981	332
1 0 5 年平均 Ave., 2016	11 267	6 267	5 000	445	356	90	1 319	992	328
1 0 6 年平均 Ave., 2017	11 352	6 305	5 047	445	353	92	1 322	982	340
1 0 7 年平均 Ave., 2018	11 434	6 346	5 089	446	356	90	1 326	989	337
1 0 8 年平均 Ave., 2019	11 500	6 376	5 124	448	354	94	1 326	988	338
1 月 Jan.	11 485	6 369	5 116	448	354	94	1 327	980	347
2 月 Feb.	11 473	6 360	5 113	447	344	103	1 326	998	328
3 月 Mar.	11 478	6 362	5 116	446	352	95	1 327	1 002	325
4 月 Apr.	11 480	6 363	5 117	447	342	105	1 326	994	332
5 月 May	11 484	6 365	5 119	448	343	105	1 325	990	335
6 月 June	11 488	6 369	5 119	447	346	101	1 325	987	338
7 月 July	11 511	6 379	5 132	448	344	104	1 326	987	338
8 月 Aug.	11 526	6 387	5 139	449	360	89	1 328	996	332
9 月 Sept.	11 507	6 386	5 121	448	372	75	1 325	960	365
1 0 月 Oct.	11 517	6 389	5 128	449	364	85	1 324	985	339
1 1 月 Nov.	11 526	6 390	5 136	450	357	92	1 325	994	330
1 2 月 Dec.	11 531	6 395	5 136	450	363	86	1 325	983	342
1 0 9 年平均 Ave., 2020	11 504	6 378	5 126	447	355	92	1 320	979	341
1 月 Jan.	11 536	6 401	5 135	450	359	91	1 326	977	348
2 月 Feb.	11 523	6 392	5 131	449	343	106	1 325	985	340
3 月 Mar.	11 513	6 383	5 129	448	358	90	1 322	992	330
4 月 Apr.	11 467	6 358	5 108	445	358	87	1 317	975	341
5 月 May	11 462	6 356	5 106	445	362	83	1 317	985	332
6 月 June	11 477	6 367	5 110	445	356	89	1 319	978	341
7 月 July	11 498	6 381	5 117	447	354	93	1 318	980	338
8 月 Aug.	11 507	6 382	5 125	447	356	90	1 319	986	333
9 月 Sept.	11 504	6 377	5 127	446	353	93	1 319	988	331
1 0 月 Oct.	11 510	6 379	5 131	446	353	92	1 318	983	334
1 1 月 Nov.	11 520	6 378	5 142	447	352	94	1 320	970	350
1 2 月 Dec.	11 527	6 382	5 145	447	356	90	1 322	948	374

TABLE 15. EMPLOYED PERSONS BY CLASS OF WORKER, 1978 TO DATE

Unit : Thousand Persons

無酬家屬工作者			受 僱 者								
			Paid employees								
Unpaid family workers			合計	男	女	受私人僱用者			受政府僱用者		
						Private			Government		
合計	男	女	Total	Male	Female	小計	男	女	小計	男	女
Total	Male	Female				Total	Male	Female	Total	Male	Female
775	290	485	3 885	2 559	1 326	3 141	2 018	1 123	744	541	203
717	258	459	4 100	2 691	1 410	3 329	2 128	1 201	771	562	209
701	233	468	4 216	2 749	1 466	3 400	2 166	1 234	815	583	232
695	234	461	4 289	2 787	1 502	3 464	2 203	1 261	825	584	241
716	239	477	4 366	2 807	1 559	3 513	2 207	1 307	853	600	253
783	242	541	4 511	2 832	1 679	3 647	2 234	1 413	864	598	266
787	235	552	4 709	2 907	1 802	3 851	2 318	1 534	858	590	268
804	234	569	4 761	2 925	1 837	3 896	2 338	1 558	865	587	279
840	242	598	4 999	3 005	1 994	4 081	2 383	1 697	919	622	296
794	223	571	5 350	3 183	2 167	4 415	2 560	1 854	935	623	313
772	207	565	5 436	3 255	2 181	4 498	2 632	1 866	938	622	316
759	207	552	5 567	3 328	2 239	4 624	2 706	1 919	943	623	320
744	199	546	5 597	3 359	2 238	4 641	2 740	1 901	956	619	337
770	212	557	5 666	3 381	2 285	4 700	2 766	1 934	966	615	351
768	212	556	5 856	3 506	2 350	4 854	2 878	1 976	1 002	628	373
743	200	543	6 008	3 579	2 430	4 981	2 940	2 040	1 028	638	389
766	209	557	6 160	3 641	2 520	5 159	3 025	2 134	1 001	616	385
767	208	560	6 260	3 691	2 570	5 257	3 086	2 171	1 003	604	399
758	193	566	6 287	3 659	2 628	5 259	3 054	2 205	1 027	605	422
731	185	546	6 423	3 729	2 695	5 400	3 129	2 271	1 023	600	423
715	179	537	6 555	3 786	2 770	5 580	3 219	2 361	975	567	409
726	182	544	6 624	3 799	2 825	5 663	3 250	2 413	961	549	412
710	178	532	6 746	3 849	2 897	5 790	3 301	2 489	955	548	408
681	169	511	6 727	3 797	2 929	5 766	3 244	2 522	961	554	407
695	171	525	6 771	3 787	2 984	5 825	3 255	2 570	946	532	414
695	171	524	6 898	3 837	3 061	5 910	3 294	2 616	988	543	446
686	171	515	7 131	3 961	3 171	6 137	3 419	2 719	994	542	452
666	163	503	7 336	4 074	3 262	6 374	3 556	2 818	961	517	444
647	155	492	7 542	4 172	3 369	6 608	3 673	2 934	934	499	435
641	147	493	7 735	4 246	3 489	6 803	3 760	3 043	932	485	446
619	152	467	7 902	4 312	3 591	6 945	3 819	3 125	958	492	466
588	147	441	7 889	4 255	3 634	6 850	3 719	3 130	1 040	536	504
585	145	440	8 104	4 356	3 747	7 055	3 822	3 232	1 049	534	515
577	154	423	8 328	4 482	3 846	7 291	3 965	3 325	1 038	517	521
570	157	412	8 495	4 558	3 937	7 468	4 065	3 403	1 027	493	534
567	164	403	8 615	4 590	4 025	7 595	4 112	3 483	1 020	478	542
573	168	405	8 737	4 652	4 085	7 714	4 187	3 527	1 023	465	558
574	173	401	8 860	4 715	4 145	7 836	4 260	3 576	1 024	455	569
576	176	400	8 926	4 744	4 183	7 901	4 291	3 610	1 025	453	572
578	175	403	9 006	4 795	4 212	7 984	4 339	3 644	1 023	455	567
579	181	399	9 083	4 820	4 263	8 064	4 364	3 700	1 019	456	563
580	189	391	9 147	4 846	4 301	8 129	4 403	3 726	1 018	443	575
584	194	390	9 126	4 841	4 285	8 109	4 401	3 708	1 017	440	576
583	199	384	9 117	4 819	4 298	8 099	4 398	3 701	1 018	421	597
584	194	390	9 121	4 815	4 306	8 103	4 379	3 724	1 018	436	582
584	189	395	9 123	4 838	4 285	8 106	4 388	3 719	1 017	451	566
583	198	385	9 128	4 834	4 294	8 110	4 412	3 699	1 018	422	596
581	193	388	9 135	4 843	4 293	8 118	4 401	3 718	1 017	442	575
582	187	395	9 155	4 860	4 295	8 136	4 412	3 725	1 019	448	570
579	191	387	9 170	4 839	4 331	8 153	4 400	3 753	1 017	440	577
576	179	397	9 158	4 875	4 283	8 142	4 383	3 758	1 017	492	525
576	173	402	9 169	4 868	4 301	8 150	4 430	3 720	1 019	438	581
574	179	394	9 178	4 859	4 318	8 157	4 416	3 741	1 021	443	577
572	185	387	9 185	4 863	4 322	8 163	4 416	3 747	1 022	447	575
559	178	381	9 178	4 866	4 312	8 153	4 415	3 739	1 024	451	573
570	180	389	9 191	4 884	4 306	8 169	4 445	3 724	1 022	440	582
568	176	392	9 182	4 889	4 293	8 161	4 455	3 706	1 021	434	587
566	183	383	9 177	4 851	4 326	8 156	4 399	3 758	1 021	452	569
558	187	371	9 147	4 838	4 309	8 127	4 374	3 753	1 020	464	556
557	201	356	9 144	4 808	4 335	8 123	4 362	3 761	1 020	446	574
557	190	367	9 156	4 844	4 312	8 133	4 392	3 740	1 024	451	572
556	172	384	9 178	4 876	4 302	8 152	4 417	3 735	1 026	459	567
555	175	380	9 187	4 865	4 322	8 160	4 416	3 744	1 027	449	578
556	169	387	9 184	4 867	4 317	8 156	4 423	3 733	1 028	444	584
558	159	399	9 189	4 883	4 306	8 161	4 449	3 713	1 028	434	594
557	172	385	9 197	4 883	4 313	8 168	4 426	3 742	1 029	458	571
555	178	377	9 204	4 900	4 304	8 174	4 418	3 757	1 030	483	547

表 1 5 歷年就業者之從業身分(續)

單位：%

年 月 別 Year & month	總計 Total	男 Male	女 Female	雇 主 Employers			自營作業者 Own-account workers		
				合計 Total	男 Male	女 Female	合計 Total	男 Male	女 Female
6 7 年平均 Ave., 1978	100.00	67.13	32.87	3.16	2.84	0.32	22.05	18.57	3.48
6 8 年平均 Ave., 1979	100.00	66.94	33.06	4.13	3.74	0.39	20.96	17.36	3.61
6 9 年平均 Ave., 1980	100.00	66.54	33.46	4.43	3.99	0.44	20.48	17.00	3.48
7 0 年平均 Ave., 1981	100.00	66.67	33.33	4.51	4.03	0.48	20.79	17.36	3.43
7 1 年平均 Ave., 1982	100.00	66.21	33.79	4.27	3.85	0.43	21.11	17.64	3.46
7 2 年平均 Ave., 1983	100.00	64.51	35.49	4.00	3.61	0.39	21.11	17.41	3.69
7 3 年平均 Ave., 1984	100.00	63.79	36.21	4.08	3.68	0.40	20.71	17.10	3.61
7 4 年平均 Ave., 1985	100.00	63.53	36.47	4.29	3.83	0.47	20.79	17.18	3.61
7 5 年平均 Ave., 1986	100.00	62.34	37.66	4.28	3.79	0.48	20.21	16.55	3.67
7 6 年平均 Ave., 1987	100.00	61.90	38.10	4.26	3.79	0.47	19.16	15.64	3.51
7 7 年平均 Ave., 1988	100.00	62.21	37.79	4.50	3.98	0.52	18.92	15.52	3.40
7 8 年平均 Ave., 1989	100.00	62.35	37.65	4.61	4.09	0.52	18.79	15.45	3.34
7 9 年平均 Ave., 1990	100.00	62.47	37.53	4.82	4.26	0.56	18.63	15.26	3.37
8 0 年平均 Ave., 1991	100.00	62.50	37.50	5.11	4.51	0.60	18.63	15.41	3.22
8 1 年平均 Ave., 1992	100.00	62.32	37.68	5.06	4.42	0.64	18.21	14.83	3.38
8 2 年平均 Ave., 1993	100.00	62.00	38.00	5.20	4.54	0.66	17.60	14.25	3.35
8 3 年平均 Ave., 1994	100.00	61.65	38.35	5.27	4.57	0.70	17.25	14.01	3.23
8 4 年平均 Ave., 1995	100.00	61.45	38.55	5.31	4.60	0.71	16.99	13.74	3.25
8 5 年平均 Ave., 1996	100.00	60.74	39.26	5.35	4.64	0.70	16.96	13.62	3.34
8 6 年平均 Ave., 1997	100.00	60.62	39.38	5.52	4.74	0.78	16.51	13.23	3.28
8 7 年平均 Ave., 1998	100.00	60.40	39.60	5.45	4.69	0.76	16.28	13.03	3.25
8 8 年平均 Ave., 1999	100.00	59.92	40.08	5.45	4.65	0.80	16.23	12.85	3.38
8 9 年平均 Ave., 2000	100.00	59.74	40.26	5.40	4.61	0.79	16.05	12.70	3.34
9 0 年平均 Ave., 2001	100.00	59.18	40.82	5.24	4.40	0.84	15.81	12.50	3.30
9 1 年平均 Ave., 2002	100.00	58.68	41.32	5.20	4.38	0.82	15.82	12.43	3.39
9 2 年平均 Ave., 2003	100.00	58.28	41.72	5.18	4.33	0.86	15.50	12.08	3.42
9 3 年平均 Ave., 2004	100.00	58.04	41.96	5.21	4.32	0.90	14.90	11.50	3.40
9 4 年平均 Ave., 2005	100.00	57.86	42.14	5.06	4.18	0.88	14.46	11.07	3.39
9 5 年平均 Ave., 2006	100.00	57.46	42.54	5.11	4.19	0.93	13.90	10.48	3.42
9 6 年平均 Ave., 2007	100.00	57.01	42.99	5.08	4.17	0.90	13.56	10.16	3.40
9 7 年平均 Ave., 2008	100.00	56.74	43.26	4.88	4.02	0.86	13.21	9.81	3.40
9 8 年平均 Ave., 2009	100.00	56.20	43.80	4.57	3.72	0.85	12.95	9.65	3.31
9 9 年平均 Ave., 2010	100.00	56.04	43.96	4.53	3.66	0.86	12.67	9.48	3.19
1 0 0 年平均 Ave., 2011	100.00	56.09	43.91	4.48	3.62	0.86	12.36	9.17	3.19
1 0 1 年平均 Ave., 2012	100.00	56.02	43.98	4.38	3.54	0.85	12.15	9.06	3.09
1 0 2 年平均 Ave., 2013	100.00	55.76	44.24	4.27	3.44	0.83	12.01	8.98	3.03
1 0 3 年平均 Ave., 2014	100.00	55.65	44.35	4.14	3.34	0.79	11.83	8.81	3.02
1 0 4 年平均 Ave., 2015	100.00	55.67	44.33	4.03	3.26	0.77	11.72	8.76	2.96
1 0 5 年平均 Ave., 2016	100.00	55.62	44.38	3.95	3.16	0.80	11.71	8.80	2.91
1 0 6 年平均 Ave., 2017	100.00	55.54	44.46	3.92	3.11	0.81	11.65	8.65	3.00
1 0 7 年平均 Ave., 2018	100.00	55.50	44.50	3.90	3.11	0.79	11.60	8.65	2.95
1 0 8 年平均 Ave., 2019	100.00	55.44	44.56	3.90	3.07	0.82	11.53	8.59	2.94
1 月 Jan.	100.00	55.46	44.54	3.90	3.08	0.81	11.55	8.53	3.03
2 月 Feb.	100.00	55.44	44.56	3.90	3.00	0.90	11.56	8.70	2.86
3 月 Mar.	100.00	55.43	44.57	3.89	3.06	0.82	11.56	8.73	2.83
4 月 Apr.	100.00	55.42	44.58	3.89	2.98	0.91	11.55	8.66	2.90
5 月 May	100.00	55.43	44.57	3.90	2.98	0.92	11.54	8.62	2.91
6 月 June	100.00	55.44	44.56	3.89	3.01	0.88	11.53	8.59	2.94
7 月 July	100.00	55.42	44.58	3.89	2.99	0.90	11.52	8.58	2.94
8 月 Aug.	100.00	55.42	44.58	3.90	3.13	0.77	11.52	8.64	2.88
9 月 Sept.	100.00	55.50	44.50	3.89	3.24	0.65	11.51	8.34	3.17
1 0 月 Oct.	100.00	55.48	44.52	3.90	3.16	0.74	11.49	8.55	2.94
1 1 月 Nov.	100.00	55.44	44.56	3.90	3.10	0.80	11.49	8.63	2.87
1 2 月 Dec.	100.00	55.46	44.54	3.90	3.15	0.75	11.49	8.53	2.96
1 0 9 年平均 Ave., 2020	100.00	55.44	44.56	3.88	3.09	0.80	11.47	8.51	2.96
1 月 Jan.	100.00	55.49	44.51	3.90	3.11	0.79	11.49	8.47	3.02
2 月 Feb.	100.00	55.47	44.53	3.89	2.97	0.92	11.50	8.55	2.95
3 月 Mar.	100.00	55.45	44.55	3.89	3.11	0.78	11.48	8.62	2.87
4 月 Apr.	100.00	55.45	44.55	3.88	3.12	0.76	11.48	8.50	2.98
5 月 May	100.00	55.45	44.55	3.88	3.16	0.72	11.49	8.60	2.89
6 月 June	100.00	55.48	44.52	3.88	3.10	0.78	11.49	8.52	2.97
7 月 July	100.00	55.50	44.50	3.89	3.07	0.81	11.46	8.52	2.94
8 月 Aug.	100.00	55.46	44.54	3.88	3.10	0.79	11.46	8.56	2.90
9 月 Sept.	100.00	55.43	44.57	3.87	3.07	0.80	11.46	8.59	2.88
1 0 月 Oct.	100.00	55.42	44.58	3.87	3.07	0.80	11.45	8.54	2.90
1 1 月 Nov.	100.00	55.36	44.64	3.88	3.06	0.82	11.46	8.42	3.04
1 2 月 Dec.	100.00	55.37	44.63	3.88	3.09	0.78	11.47	8.22	3.24

TABLE 15. EMPLOYED PERSONS BY CLASS OF WORKER, 1978 TO DATE (Cont.)

Unit : %

無酬家屬工作者 Unpaid family workers			受 僱 者 Paid employees								
			合計 Total	男 Male	女 Female	受私人僱用者 Private			受政府僱用者 Government		
						小計 Total	男 Male	女 Female	小計 Total	男 Male	女 Female
合計 Total	男 Male	女 Female	Total	Male	Female	Total	Male	Female	Total	Male	Female
12.44	4.65	7.79	62.35	41.07	21.28	50.41	32.39	18.02	11.94	8.68	3.26
11.16	4.01	7.14	63.75	41.83	21.92	51.76	33.09	18.67	11.98	8.74	3.24
10.71	3.56	7.14	64.39	41.99	22.40	51.93	33.09	18.85	12.45	8.90	3.55
10.41	3.50	6.91	64.28	41.77	22.51	51.92	33.02	18.90	12.36	8.75	3.61
10.51	3.50	7.00	64.11	41.22	22.90	51.59	32.40	19.19	12.52	8.81	3.71
11.08	3.43	7.65	63.81	40.06	23.75	51.59	31.60	19.99	12.22	8.46	3.76
10.77	3.22	7.55	64.44	39.78	24.66	52.70	31.71	20.98	11.74	8.07	3.67
10.82	3.16	7.66	64.10	39.37	24.73	52.45	31.48	20.97	11.65	7.90	3.75
10.86	3.13	7.73	64.65	38.87	25.78	52.77	30.82	21.95	11.88	8.05	3.83
9.90	2.78	7.11	66.69	39.68	27.01	55.03	31.92	23.11	11.66	7.76	3.90
9.53	2.56	6.97	67.05	40.14	26.90	55.48	32.47	23.01	11.57	7.68	3.89
9.19	2.50	6.68	67.41	40.30	27.11	56.00	32.76	23.23	11.41	7.54	3.88
8.98	2.40	6.59	67.57	40.55	27.02	56.03	33.08	22.95	11.54	7.47	4.07
9.12	2.52	6.61	67.14	40.06	27.08	55.69	32.78	22.91	11.45	7.29	4.16
8.89	2.46	6.44	67.84	40.61	27.22	56.23	33.34	22.89	11.60	7.28	4.33
8.50	2.29	6.21	68.70	40.92	27.78	56.95	33.62	23.33	11.75	7.30	4.45
8.57	2.34	6.23	68.92	40.73	28.19	57.72	33.84	23.88	11.20	6.89	4.31
8.49	2.30	6.19	69.21	40.80	28.41	58.12	34.12	24.00	11.09	6.68	4.41
8.36	2.12	6.24	69.33	40.35	28.98	58.00	33.68	24.32	11.33	6.67	4.66
7.96	2.01	5.95	70.01	40.64	29.37	58.85	34.10	24.76	11.15	6.54	4.61
7.70	1.92	5.78	70.57	40.75	29.82	60.07	34.65	25.42	10.50	6.10	4.40
7.73	1.94	5.79	70.59	40.48	30.10	60.34	34.63	25.71	10.24	5.85	4.39
7.48	1.87	5.60	71.07	40.55	30.52	61.01	34.78	26.23	10.07	5.77	4.29
7.26	1.81	5.45	71.69	40.47	31.22	61.45	34.57	26.88	10.24	5.90	4.34
7.36	1.80	5.55	71.62	40.05	31.57	61.61	34.43	27.18	10.01	5.62	4.38
7.25	1.78	5.47	72.06	40.08	31.98	61.74	34.41	27.32	10.32	5.67	4.66
7.01	1.75	5.26	72.87	40.47	32.40	62.72	34.93	27.78	10.16	5.54	4.62
6.70	1.64	5.06	73.78	40.97	32.81	64.11	35.77	28.34	9.67	5.20	4.47
6.40	1.53	4.86	74.59	41.26	33.32	65.35	36.33	29.02	9.24	4.94	4.30
6.22	1.43	4.79	75.14	41.25	33.89	66.09	36.53	29.56	9.05	4.72	4.33
5.95	1.46	4.49	75.96	41.45	34.52	66.75	36.71	30.04	9.21	4.73	4.47
5.72	1.43	4.29	76.76	41.40	35.36	66.64	36.19	30.45	10.11	5.21	4.90
5.58	1.38	4.19	77.23	41.52	35.71	67.23	36.43	30.80	10.00	5.09	4.91
5.39	1.44	3.95	77.77	41.86	35.91	68.08	37.03	31.05	9.69	4.83	4.86
5.25	1.45	3.80	78.23	41.97	36.25	68.77	37.43	31.33	9.46	4.54	4.92
5.17	1.49	3.68	78.55	41.85	36.70	69.25	37.49	31.76	9.30	4.36	4.94
5.17	1.51	3.66	78.86	41.99	36.87	69.63	37.79	31.84	9.23	4.20	5.04
5.13	1.54	3.58	79.12	42.11	37.02	69.98	38.04	31.94	9.14	4.06	5.08
5.11	1.56	3.55	79.22	42.10	37.12	70.12	38.08	32.04	9.10	4.02	5.08
5.09	1.54	3.55	79.34	42.24	37.10	70.33	38.23	32.10	9.01	4.01	5.00
5.07	1.58	3.49	79.44	42.16	37.28	70.52	38.17	32.36	8.91	3.99	4.92
5.04	1.64	3.40	79.54	42.14	37.40	70.68	38.28	32.40	8.85	3.85	5.00
5.09	1.69	3.40	79.46	42.15	37.31	70.61	38.32	32.29	8.85	3.83	5.02
5.08	1.74	3.35	79.46	42.00	37.46	70.59	38.34	32.26	8.87	3.67	5.21
5.09	1.69	3.40	79.46	41.95	37.51	70.59	38.15	32.44	8.87	3.80	5.07
5.09	1.65	3.44	79.47	42.14	37.32	70.61	38.22	32.39	8.86	3.93	4.93
5.08	1.73	3.35	79.49	42.09	37.40	70.62	38.42	32.21	8.86	3.67	5.19
5.06	1.68	3.37	79.52	42.15	37.37	70.67	38.31	32.36	8.85	3.85	5.01
5.06	1.63	3.43	79.53	42.22	37.31	70.68	38.33	32.36	8.85	3.89	4.96
5.02	1.66	3.36	79.56	41.99	37.57	70.74	38.17	32.57	8.83	3.82	5.01
5.01	1.56	3.45	79.59	42.37	37.22	70.75	38.09	32.66	8.84	4.27	4.56
5.00	1.50	3.49	79.61	42.26	37.35	70.77	38.46	32.30	8.84	3.80	5.04
4.98	1.56	3.42	79.63	42.16	37.47	70.77	38.31	32.46	8.86	3.85	5.01
4.96	1.61	3.35	79.65	42.17	37.48	70.79	38.30	32.49	8.86	3.88	4.98
4.86	1.55	3.31	79.78	42.30	37.49	70.88	38.38	32.50	8.91	3.92	4.98
4.94	1.56	3.38	79.67	42.34	37.33	70.81	38.53	32.28	8.86	3.81	5.05
4.93	1.52	3.40	79.68	42.43	37.26	70.82	38.66	32.16	8.86	3.76	5.09
4.91	1.59	3.33	79.71	42.14	37.58	70.85	38.21	32.64	8.87	3.93	4.94
4.87	1.63	3.23	79.77	42.19	37.58	70.87	38.15	32.73	8.90	4.04	4.85
4.86	1.75	3.11	79.77	41.95	37.82	70.87	38.06	32.81	8.90	3.89	5.01
4.85	1.66	3.20	79.78	42.20	37.58	70.86	38.27	32.59	8.92	3.93	4.99
4.83	1.49	3.34	79.82	42.40	37.42	70.90	38.41	32.49	8.92	3.99	4.93
4.82	1.52	3.30	79.84	42.28	37.56	70.91	38.38	32.53	8.92	3.90	5.02
4.83	1.47	3.36	79.83	42.31	37.52	70.90	38.45	32.45	8.93	3.86	5.07
4.85	1.38	3.46	79.83	42.42	37.41	70.91	38.65	32.26	8.93	3.77	5.16
4.83	1.49	3.34	79.83	42.39	37.44	70.90	38.42	32.48	8.93	3.97	4.96
4.81	1.54	3.27	79.84	42.51	37.34	70.91	38.32	32.59	8.93	4.19	4.75



表 1 6 歷年就業者之服務場所員工人數

單位：千人

年 月 別 Year & month	總計 Total	男 Male	女 Female	1 人 Person			2 ~ 9 人 Persons		
				合計	男	女	合計	男	女
				Total	Male	Female	Total	Male	Female
6 7 年平均 Ave., 1978	6 231	4 183	2 048	-	-	-	-	-	-
6 8 年平均 Ave., 1979	6 432	4 306	2 126	848	614	234	2 638	1 829	809
6 9 年平均 Ave., 1980	6 547	4 357	2 191	840	612	228	2 678	1 842	836
7 0 年平均 Ave., 1981	6 672	4 448	2 224	882	651	232	2 730	1 894	836
7 1 年平均 Ave., 1982	6 811	4 509	2 301	913	679	234	2 830	1 953	877
7 2 年平均 Ave., 1983	7 070	4 561	2 509	938	663	275	2 978	1 990	988
7 3 年平均 Ave., 1984	7 308	4 661	2 647	994	684	310	3 011	1 999	1 012
7 4 年平均 Ave., 1985	7 428	4 719	2 709	1 021	704	317	3 108	2 052	1 056
7 5 年平均 Ave., 1986	7 733	4 821	2 912	1 048	684	365	3 220	2 100	1 120
7 6 年平均 Ave., 1987	8 022	4 966	3 057	1 097	703	394	3 225	2 093	1 131
7 7 年平均 Ave., 1988	8 107	5 043	3 064	1 068	705	362	3 254	2 107	1 147
7 8 年平均 Ave., 1989	8 258	5 149	3 110	1 071	719	352	3 286	2 135	1 151
7 9 年平均 Ave., 1990	8 283	5 175	3 108	1 071	732	339	3 337	2 159	1 179
8 0 年平均 Ave., 1991	8 439	5 274	3 165	1 083	759	325	3 450	2 223	1 227
8 1 年平均 Ave., 1992	8 632	5 380	3 252	1 089	749	340	3 507	2 252	1 255
8 2 年平均 Ave., 1993	8 745	5 422	3 323	1 066	725	340	3 534	2 262	1 272
8 3 年平均 Ave., 1994	8 939	5 511	3 428	1 070	727	342	3 663	2 338	1 325
8 4 年平均 Ave., 1995	9 045	5 558	3 487	1 065	721	343	3 738	2 386	1 352
8 5 年平均 Ave., 1996	9 068	5 508	3 560	1 044	702	342	3 749	2 369	1 380
8 6 年平均 Ave., 1997	9 176	5 562	3 613	1 030	693	336	3 742	2 362	1 380
8 7 年平均 Ave., 1998	9 289	5 610	3 679	1 035	707	328	3 696	2 323	1 373
8 8 年平均 Ave., 1999	9 385	5 624	3 761	1 040	708	332	3 743	2 330	1 414
8 9 年平均 Ave., 2000	9 491	5 670	3 821	1 039	709	331	3 738	2 316	1 422
9 0 年平均 Ave., 2001	9 383	5 553	3 830	1 004	688	316	3 671	2 236	1 435
9 1 年平均 Ave., 2002	9 454	5 547	3 907	1 017	700	318	3 740	2 241	1 499
9 2 年平均 Ave., 2003	9 573	5 579	3 994	1 012	684	328	3 740	2 213	1 528
9 3 年平均 Ave., 2004	9 786	5 680	4 106	1 002	677	325	3 751	2 211	1 540
9 4 年平均 Ave., 2005	9 942	5 753	4 190	988	663	325	3 772	2 210	1 561
9 5 年平均 Ave., 2006	10 111	5 810	4 301	950	621	329	3 820	2 219	1 601
9 6 年平均 Ave., 2007	10 294	5 868	4 426	921	600	321	3 948	2 284	1 664
9 7 年平均 Ave., 2008	10 403	5 902	4 501	931	600	331	3 939	2 272	1 667
9 8 年平均 Ave., 2009	10 279	5 776	4 502	922	596	326	3 837	2 181	1 656
9 9 年平均 Ave., 2010	10 493	5 880	4 613	917	594	323	3 856	2 190	1 666
1 0 0 年平均 Ave., 2011	10 709	6 006	4 702	903	583	319	3 837	2 184	1 653
1 0 1 年平均 Ave., 2012	10 860	6 083	4 777	917	595	322	3 863	2 205	1 658
1 0 2 年平均 Ave., 2013	10 967	6 116	4 851	933	609	324	3 883	2 222	1 661
1 0 3 年平均 Ave., 2014	11 079	6 166	4 913	924	603	321	3 868	2 231	1 637
1 0 4 年平均 Ave., 2015	11 198	6 234	4 964	928	607	321	3 866	2 242	1 624
1 0 5 年平均 Ave., 2016	11 267	6 267	5 000	935	613	322	3 832	2 228	1 604
1 0 6 年平均 Ave., 2017	11 352	6 305	5 047	933	612	321	3 915	2 242	1 674
1 0 7 年平均 Ave., 2018	11 434	6 346	5 089	956	633	323	3 931	2 260	1 670
1 0 8 年平均 Ave., 2019	11 500	6 376	5 124	984	650	334	3 931	2 273	1 658
1 月 Jan.	11 485	6 369	5 116	958	632	326	3 963	2 300	1 663
2 月 Feb.	11 473	6 360	5 113	954	646	308	3 966	2 281	1 684
3 月 Mar.	11 478	6 362	5 116	950	642	308	3 888	2 250	1 638
4 月 Apr.	11 480	6 363	5 117	949	631	318	3 973	2 318	1 655
5 月 May	11 484	6 365	5 119	984	652	331	4 044	2 360	1 684
6 月 June	11 488	6 369	5 119	1 005	667	339	3 937	2 261	1 676
7 月 July	11 511	6 379	5 132	998	664	334	3 963	2 289	1 675
8 月 Aug.	11 526	6 387	5 139	1 009	676	333	3 940	2 298	1 643
9 月 Sept.	11 507	6 386	5 121	995	630	366	3 872	2 218	1 654
1 0 月 Oct.	11 517	6 389	5 128	992	651	341	3 830	2 215	1 615
1 1 月 Nov.	11 526	6 390	5 136	1 010	657	352	3 887	2 229	1 659
1 2 月 Dec.	11 531	6 395	5 136	1 001	656	346	3 907	2 255	1 651
1 0 9 年平均 Ave., 2020	11 504	6 378	5 126	981	646	334	3 920	2 256	1 663
1 月 Jan.	11 536	6 401	5 135	996	652	345	3 940	2 280	1 660
2 月 Feb.	11 523	6 392	5 131	996	645	352	3 911	2 254	1 657
3 月 Mar.	11 513	6 383	5 129	970	642	328	3 903	2 244	1 658
4 月 Apr.	11 467	6 358	5 108	946	615	331	3 973	2 308	1 665
5 月 May	11 462	6 356	5 106	988	656	332	4 002	2 322	1 680
6 月 June	11 477	6 367	5 110	983	650	333	3 992	2 266	1 726
7 月 July	11 498	6 381	5 117	970	646	325	3 944	2 238	1 706
8 月 Aug.	11 507	6 382	5 125	987	666	321	3 961	2 291	1 670
9 月 Sept.	11 504	6 377	5 127	959	643	315	3 852	2 221	1 631
1 0 月 Oct.	11 510	6 379	5 131	973	647	326	3 788	2 166	1 622
1 1 月 Nov.	11 520	6 378	5 142	1 001	651	351	3 873	2 235	1 638
1 2 月 Dec.	11 527	6 382	5 145	999	645	354	3 899	2 252	1 647

TABLE 16. EMPLOYED PERSONS BY NUMBER OF EMPLOYEES IN WORKPLACE, 1978 TO DATE

Unit : Thousand Persons

10～29人			30～49人			50～99人		
Persons			Persons			Persons		
合計	男	女	合計	男	女	合計	男	女
Total	Male	Female	Total	Male	Female	Total	Male	Female
-	-	-	-	-	-	-	-	-
725	517	208	339	211	129	320	174	146
751	532	219	314	192	121	334	185	150
750	524	226	317	191	127	347	187	160
732	484	249	315	184	131	361	193	168
772	501	271	335	192	143	367	194	173
808	524	284	356	202	154	394	212	182
803	515	289	356	204	152	401	211	190
846	533	314	377	210	166	413	216	197
936	583	354	408	232	176	448	235	213
994	621	373	424	240	184	456	241	215
1 050	653	397	446	253	194	468	243	224
1 093	672	422	450	252	198	449	242	206
1 127	690	437	471	267	204	445	237	209
1 193	737	456	487	276	211	452	243	208
1 302	794	507	493	282	211	455	242	213
1 386	831	555	495	279	216	445	234	211
1 405	841	564	499	278	221	417	222	196
1 379	816	563	499	273	226	401	212	189
1 408	832	577	531	292	239	424	223	201
1 462	865	597	556	306	251	456	240	216
1 447	845	602	570	319	251	483	255	228
1 467	855	612	587	326	261	505	270	235
1 464	846	618	575	310	264	518	277	241
1 450	826	624	574	310	264	510	272	238
1 504	856	648	578	316	262	512	277	235
1 583	902	682	598	325	273	550	294	256
1 636	934	702	624	339	284	569	309	260
1 665	957	707	670	364	306	581	315	266
1 703	960	742	706	381	324	599	322	277
1 711	963	748	716	384	333	603	323	280
1 687	937	751	702	370	331	583	314	269
1 741	960	782	724	387	337	599	320	279
1 816	1 008	808	774	417	357	635	346	289
1 899	1 062	837	784	418	366	645	343	302
1 953	1 085	868	788	417	371	666	350	316
2 008	1 113	895	813	433	380	688	356	332
2 030	1 123	908	847	445	403	707	373	335
2 071	1 141	929	886	474	412	710	371	339
2 105	1 162	943	876	475	401	699	369	330
2 124	1 156	968	877	465	412	698	368	329
2 119	1 153	966	920	487	433	721	384	336
2 110	1 138	971	934	468	466	714	390	324
2 194	1 176	1 018	909	471	438	689	387	302
2 242	1 203	1 039	968	513	455	709	389	320
2 106	1 152	954	934	475	459	688	368	320
2 038	1 125	913	850	437	412	678	369	309
2 094	1 135	960	860	472	388	711	387	323
2 104	1 137	967	907	496	412	712	362	349
2 084	1 153	930	953	502	451	751	374	377
2 089	1 129	961	944	508	435	759	404	355
2 175	1 172	1 004	929	509	420	731	395	336
2 114	1 168	946	914	501	413	750	393	357
2 077	1 148	929	943	494	449	756	392	365
2 100	1 141	959	909	483	426	733	392	341
2 096	1 154	942	938	480	458	729	400	329
2 169	1 178	992	922	497	425	696	377	319
2 191	1 198	994	930	495	435	706	366	340
2 059	1 124	935	934	477	456	705	376	330
1 977	1 070	907	869	435	434	737	396	341
2 026	1 114	912	849	453	396	719	390	329
2 089	1 147	942	877	484	393	749	390	359
2 064	1 106	957	883	469	414	759	403	355
2 123	1 115	1 008	945	516	429	763	436	326
2 192	1 190	1 001	923	515	408	747	403	344
2 120	1 160	961	894	479	415	730	370	360
2 090	1 138	952	945	496	448	751	392	359



表 1 6 歷年就業者之服務場所員工人數 (續 1)

單位：千人

Unit : Thousand Persons

年 月 別 Year & month	1 0 0 ~ 4 9 9 人 Persons			5 0 0 人 以 上 Persons & over			政府機關 Government		
	合計	男	女	合計	男	女	合計	男	女
	Total	Male	Female	Total	Male	Female	Total	Male	Female
6 7 年平均 Ave., 1978	-	-	-	-	-	-	-	-	-
6 8 年平均 Ave., 1979	552	278	274	239	122	117	771	562	209
6 9 年平均 Ave., 1980	556	273	282	260	137	122	815	583	232
7 0 年平均 Ave., 1981	567	282	285	253	135	118	825	584	241
7 1 年平均 Ave., 1982	578	294	285	229	124	105	853	600	253
7 2 年平均 Ave., 1983	586	299	287	230	124	106	864	598	266
7 3 年平均 Ave., 1984	631	319	312	256	132	124	858	590	268
7 4 年平均 Ave., 1985	628	316	312	245	132	113	865	587	279
7 5 年平均 Ave., 1986	662	323	339	248	132	116	919	622	296
7 6 年平均 Ave., 1987	703	352	350	271	145	125	935	623	313
7 7 年平均 Ave., 1988	691	353	338	283	154	129	938	622	316
7 8 年平均 Ave., 1989	688	352	336	307	171	135	942	623	320
7 9 年平均 Ave., 1990	629	329	300	297	170	127	956	619	337
8 0 年平均 Ave., 1991	629	334	295	267	150	117	966	615	351
8 1 年平均 Ave., 1992	640	339	301	263	156	107	1 002	628	373
8 2 年平均 Ave., 1993	620	331	289	248	147	101	1 028	638	389
8 3 年平均 Ave., 1994	632	338	294	247	148	99	1 001	616	385
8 4 年平均 Ave., 1995	641	340	301	276	165	111	1 003	604	399
8 5 年平均 Ave., 1996	644	342	302	325	190	135	1 027	605	422
8 6 年平均 Ave., 1997	676	361	316	341	200	141	1 023	600	423
8 7 年平均 Ave., 1998	740	392	349	369	212	157	975	567	409
8 8 年平均 Ave., 1999	765	403	362	375	215	161	961	549	412
8 9 年平均 Ave., 2000	807	421	386	393	227	167	955	548	408
9 0 年平均 Ave., 2001	811	428	384	379	215	164	961	554	407
9 1 年平均 Ave., 2002	829	449	380	388	217	170	946	532	414
9 2 年平均 Ave., 2003	833	461	372	406	229	177	988	543	446
9 3 年平均 Ave., 2004	861	474	387	447	255	192	994	542	452
9 4 年平均 Ave., 2005	889	489	400	504	291	213	961	517	444
9 5 年平均 Ave., 2006	949	524	425	543	311	232	934	499	435
9 6 年平均 Ave., 2007	949	527	422	537	309	228	932	485	446
9 7 年平均 Ave., 2008	990	548	443	553	320	233	958	492	466
9 8 年平均 Ave., 2009	974	533	440	534	310	225	1 040	536	504
9 9 年平均 Ave., 2010	1 019	556	463	588	340	248	1 049	534	515
1 0 0 年平均 Ave., 2011	1 063	580	483	642	371	271	1 038	517	521
1 0 1 年平均 Ave., 2012	1 076	587	489	648	380	268	1 027	493	534
1 0 2 年平均 Ave., 2013	1 060	572	488	664	383	281	1 020	478	542
1 0 3 年平均 Ave., 2014	1 057	563	494	697	401	296	1 023	465	558
1 0 4 年平均 Ave., 2015	1 074	582	491	721	406	315	1 024	455	569
1 0 5 年平均 Ave., 2016	1 083	575	507	727	411	316	1 025	453	572
1 0 6 年平均 Ave., 2017	1 073	570	503	728	419	309	1 023	455	567
1 0 7 年平均 Ave., 2018	1 067	574	494	763	434	329	1 019	456	563
1 0 8 年平均 Ave., 2019	1 044	554	490	764	431	333	1 018	443	575
1 月 Jan.	1 068	561	507	721	440	282	1 017	440	576
2 月 Feb.	1 017	550	467	727	428	298	1 018	421	597
3 月 Mar.	993	541	452	711	389	322	1 018	436	582
4 月 Apr.	1 032	555	477	780	412	368	1 017	451	566
5 月 May	1 087	567	520	786	432	354	1 018	422	596
6 月 June	1 092	571	521	771	434	337	1 017	442	575
7 月 July	1 013	543	470	796	440	356	1 019	448	570
8 月 Aug.	989	516	473	783	429	354	1 017	440	577
9 月 Sept.	1 069	568	501	762	438	324	1 017	492	525
1 0 月 Oct.	1 081	572	509	760	439	321	1 019	438	581
1 1 月 Nov.	1 043	551	492	788	448	340	1 021	443	577
1 2 月 Dec.	1 041	554	487	783	449	335	1 022	447	575
1 0 9 年平均 Ave., 2020	1 090	579	511	748	430	318	1 024	451	573
1 月 Jan.	1 067	565	502	747	430	317	1 022	440	582
2 月 Feb.	1 086	583	503	723	425	297	1 021	434	587
3 月 Mar.	1 088	577	510	705	409	295	1 021	452	569
4 月 Apr.	1 108	585	524	721	411	311	1 020	464	556
5 月 May	1 110	595	515	759	436	323	1 020	446	574
6 月 June	1 111	601	511	773	442	331	1 024	451	572
7 月 July	1 096	587	509	747	431	317	1 026	459	567
8 月 Aug.	1 089	574	515	739	425	314	1 027	449	578
9 月 Sept.	1 086	567	519	749	433	316	1 028	444	584
1 0 月 Oct.	1 100	582	518	759	440	319	1 028	434	594
1 1 月 Nov.	1 098	587	512	776	440	336	1 028	458	571
1 2 月 Dec.	1 035	542	493	778	434	344	1 030	483	547

TABLE 16. EMPLOYED PERSONS BY NUMBER OF EMPLOYEES IN WORKPLACE, 1978 TO DATE (Cont. 1)

單位：%

Unit：%

年 月 別 Year & month	總計 Total	男 Male	女 Female	1 人 Person			2 ~ 9 人 Persons		
				合計	男	女	合計	男	女
				Total	Male	Female	Total	Male	Female
6 7 年平均 Ave., 1978	100.00	67.13	32.87	-	-	-	-	-	-
6 8 年平均 Ave., 1979	100.00	66.94	33.06	13.18	9.54	3.64	41.02	28.44	12.58
6 9 年平均 Ave., 1980	100.00	66.54	33.46	12.83	9.34	3.48	40.90	28.14	12.77
7 0 年平均 Ave., 1981	100.00	66.67	33.33	13.22	9.75	3.47	40.91	28.38	12.53
7 1 年平均 Ave., 1982	100.00	66.21	33.79	13.41	9.97	3.44	41.55	28.68	12.87
7 2 年平均 Ave., 1983	100.00	64.51	35.49	13.26	9.37	3.89	42.13	28.15	13.97
7 3 年平均 Ave., 1984	100.00	63.79	36.21	13.60	9.37	4.24	41.20	27.35	13.85
7 4 年平均 Ave., 1985	100.00	63.53	36.47	13.74	9.47	4.27	41.85	27.63	14.22
7 5 年平均 Ave., 1986	100.00	62.34	37.66	13.56	8.84	4.72	41.64	27.16	14.49
7 6 年平均 Ave., 1987	100.00	61.90	38.10	13.68	8.76	4.92	40.19	26.09	14.10
7 7 年平均 Ave., 1988	100.00	62.21	37.79	13.17	8.70	4.47	40.14	25.99	14.14
7 8 年平均 Ave., 1989	100.00	62.35	37.65	12.97	8.70	4.27	39.79	25.85	13.94
7 9 年平均 Ave., 1990	100.00	62.47	37.53	12.93	8.83	4.10	40.29	26.06	14.23
8 0 年平均 Ave., 1991	100.00	62.50	37.50	12.84	8.99	3.85	40.88	26.34	14.54
8 1 年平均 Ave., 1992	100.00	62.32	37.68	12.62	8.68	3.94	40.63	26.09	14.54
8 2 年平均 Ave., 1993	100.00	62.00	38.00	12.18	8.30	3.89	40.41	25.87	14.54
8 3 年平均 Ave., 1994	100.00	61.65	38.35	11.97	8.14	3.83	40.97	26.15	14.82
8 4 年平均 Ave., 1995	100.00	61.45	38.55	11.77	7.98	3.80	41.33	26.38	14.95
8 5 年平均 Ave., 1996	100.00	61.70	38.30	11.84	8.29	3.55	40.84	26.16	14.68
8 6 年平均 Ave., 1997	100.00	61.16	38.84	11.77	8.04	3.74	40.99	26.02	14.97
8 7 年平均 Ave., 1998	100.00	60.40	39.60	11.14	7.61	3.53	39.79	25.01	14.78
8 8 年平均 Ave., 1999	100.00	59.92	40.08	11.08	7.54	3.54	39.88	24.82	15.06
8 9 年平均 Ave., 2000	100.00	59.74	40.26	10.95	7.47	3.48	39.38	24.40	14.98
9 0 年平均 Ave., 2001	100.00	59.18	40.82	10.70	7.33	3.37	39.12	23.83	15.29
9 1 年平均 Ave., 2002	100.00	58.68	41.32	10.76	7.40	3.36	39.56	23.71	15.85
9 2 年平均 Ave., 2003	100.00	58.28	41.72	10.57	7.15	3.42	39.07	23.11	15.96
9 3 年平均 Ave., 2004	100.00	58.04	41.96	10.24	6.91	3.32	38.33	22.60	15.73
9 4 年平均 Ave., 2005	100.00	57.86	42.14	9.93	6.67	3.27	37.94	22.23	15.70
9 5 年平均 Ave., 2006	100.00	57.21	42.79	9.05	5.93	3.12	38.44	22.14	16.30
9 6 年平均 Ave., 2007	100.00	57.01	42.99	8.95	5.83	3.12	38.35	22.19	16.17
9 7 年平均 Ave., 2008	100.00	56.74	43.26	8.95	5.77	3.18	37.87	21.84	16.03
9 8 年平均 Ave., 2009	100.00	56.20	43.80	8.97	5.80	3.17	37.33	21.22	16.11
9 9 年平均 Ave., 2010	100.00	56.04	43.96	8.74	5.66	3.08	36.75	20.87	15.88
1 0 0 年平均 Ave., 2011	100.00	56.09	43.91	8.43	5.45	2.98	35.83	20.40	15.44
1 0 1 年平均 Ave., 2012	100.00	56.02	43.98	8.44	5.48	2.97	35.57	20.30	15.27
1 0 2 年平均 Ave., 2013	100.00	55.76	44.24	8.51	5.55	2.96	35.40	20.26	15.14
1 0 3 年平均 Ave., 2014	100.00	55.65	44.35	8.34	5.44	2.90	34.92	20.14	14.77
1 0 4 年平均 Ave., 2015	100.00	55.67	44.33	8.29	5.42	2.86	34.53	20.03	14.50
1 0 5 年平均 Ave., 2016	100.00	55.62	44.38	8.30	5.44	2.85	34.01	19.77	14.23
1 0 6 年平均 Ave., 2017	100.00	55.54	44.46	8.22	5.39	2.83	34.49	19.75	14.74
1 0 7 年平均 Ave., 2018	100.00	55.50	44.50	8.36	5.53	2.83	34.38	19.77	14.61
1 0 8 年平均 Ave., 2019	100.00	55.44	44.56	8.55	5.65	2.90	34.18	19.76	14.42
1 月 Jan.	100.00	55.46	44.54	8.34	5.50	2.84	34.51	20.03	14.48
2 月 Feb.	100.00	55.44	44.56	8.32	5.63	2.69	34.57	19.88	14.68
3 月 Mar.	100.00	55.43	44.57	8.28	5.59	2.69	33.88	19.61	14.27
4 月 Apr.	100.00	55.42	44.58	8.27	5.50	2.77	34.61	20.19	14.42
5 月 May	100.00	55.43	44.57	8.57	5.68	2.89	35.22	20.55	14.67
6 月 June	100.00	55.44	44.56	8.75	5.80	2.95	34.27	19.68	14.59
7 月 July	100.00	55.42	44.58	8.67	5.77	2.90	34.43	19.88	14.55
8 月 Aug.	100.00	55.42	44.58	8.75	5.86	2.89	34.19	19.94	14.25
9 月 Sept.	100.00	55.50	44.50	8.65	5.47	3.18	33.65	19.28	14.37
1 0 月 Oct.	100.00	55.48	44.52	8.61	5.65	2.96	33.26	19.23	14.03
1 1 月 Nov.	100.00	55.44	44.56	8.76	5.70	3.06	33.73	19.34	14.39
1 2 月 Dec.	100.00	55.46	44.54	8.68	5.68	3.00	33.88	19.56	14.32
1 0 9 年平均 Ave., 2020	100.00	55.44	44.56	8.53	5.62	2.91	34.07	19.61	14.46
1 月 Jan.	100.00	55.49	44.51	8.64	5.65	2.99	34.15	19.77	14.39
2 月 Feb.	100.00	55.47	44.53	8.65	5.59	3.05	33.94	19.56	14.38
3 月 Mar.	100.00	55.45	44.55	8.42	5.58	2.85	33.90	19.49	14.41
4 月 Apr.	100.00	55.45	44.55	8.25	5.36	2.89	34.65	20.13	14.52
5 月 May	100.00	55.45	44.55	8.62	5.72	2.89	34.92	20.26	14.65
6 月 June	100.00	55.48	44.52	8.56	5.67	2.90	34.78	19.74	15.04
7 月 July	100.00	55.50	44.50	8.44	5.61	2.82	34.30	19.46	14.84
8 月 Aug.	100.00	55.46	44.54	8.58	5.78	2.79	34.42	19.91	14.51
9 月 Sept.	100.00	55.43	44.57	8.33	5.59	2.74	33.48	19.31	14.18
1 0 月 Oct.	100.00	55.42	44.58	8.45	5.62	2.83	32.91	18.82	14.09
1 1 月 Nov.	100.00	55.36	44.64	8.69	5.65	3.04	33.61	19.40	14.22
1 2 月 Dec.	100.00	55.37	44.63	8.67	5.59	3.07	33.82	19.53	14.29

表 1 6 歷年就業者之服務場所員工人數（續完）

單位：%

年 月 別 Year & month	1 0 ~ 2 9 人 Persons			3 0 ~ 4 9 人 Persons			5 0 ~ 9 9 人 Persons		
	合計	男	女	合計	男	女	合計	男	女
	Total	Male	Female	Total	Male	Female	Total	Male	Female
6 7 年平均 Ave., 1978	-	-	-	-	-	-	-	-	-
6 8 年平均 Ave., 1979	11.27	8.03	3.24	5.28	3.28	2.00	4.97	2.71	2.26
6 9 年平均 Ave., 1980	11.47	8.12	3.35	4.79	2.94	1.85	5.11	2.82	2.29
7 0 年平均 Ave., 1981	11.25	7.86	3.39	4.76	2.86	1.90	5.20	2.81	2.39
7 1 年平均 Ave., 1982	10.75	7.10	3.65	4.62	2.69	1.93	5.29	2.83	2.47
7 2 年平均 Ave., 1983	10.92	7.09	3.83	4.74	2.71	2.02	5.19	2.74	2.44
7 3 年平均 Ave., 1984	11.06	7.17	3.89	4.87	2.76	2.11	5.39	2.90	2.49
7 4 年平均 Ave., 1985	10.82	6.93	3.89	4.79	2.74	2.05	5.40	2.84	2.56
7 5 年平均 Ave., 1986	10.95	6.89	4.06	4.87	2.72	2.15	5.34	2.80	2.54
7 6 年平均 Ave., 1987	11.67	7.26	4.41	5.08	2.89	2.19	5.58	2.93	2.66
7 7 年平均 Ave., 1988	12.26	7.65	4.61	5.23	2.96	2.27	5.62	2.97	2.65
7 8 年平均 Ave., 1989	12.71	7.91	4.80	5.40	3.06	2.35	5.66	2.95	2.72
7 9 年平均 Ave., 1990	13.20	8.11	5.09	5.43	3.04	2.39	5.42	2.93	2.49
8 0 年平均 Ave., 1991	13.35	8.17	5.18	5.58	3.17	2.41	5.28	2.81	2.47
8 1 年平均 Ave., 1992	13.82	8.54	5.28	5.64	3.20	2.45	5.23	2.82	2.41
8 2 年平均 Ave., 1993	14.89	9.08	5.80	5.64	3.23	2.41	5.20	2.76	2.44
8 3 年平均 Ave., 1994	15.51	9.30	6.21	5.53	3.12	2.42	4.98	2.62	2.37
8 4 年平均 Ave., 1995	15.54	9.30	6.24	5.51	3.07	2.44	4.61	2.45	2.16
8 5 年平均 Ave., 1996	15.32	9.46	5.86	5.50	3.01	2.50	4.43	2.34	2.09
8 6 年平均 Ave., 1997	15.67	9.35	6.32	5.79	3.18	2.61	4.62	2.43	2.19
8 7 年平均 Ave., 1998	15.73	9.31	6.42	5.99	3.29	2.70	4.91	2.58	2.33
8 8 年平均 Ave., 1999	15.42	9.01	6.41	6.07	3.40	2.67	5.15	2.72	2.43
8 9 年平均 Ave., 2000	15.45	9.01	6.44	6.18	3.43	2.75	5.32	2.84	2.48
9 0 年平均 Ave., 2001	15.60	9.02	6.58	6.13	3.31	2.82	5.52	2.95	2.57
9 1 年平均 Ave., 2002	15.34	8.74	6.60	6.07	3.28	2.79	5.39	2.88	2.52
9 2 年平均 Ave., 2003	15.71	8.94	6.76	6.03	3.30	2.73	5.35	2.89	2.45
9 3 年平均 Ave., 2004	16.18	9.22	6.96	6.11	3.32	2.79	5.62	3.01	2.61
9 4 年平均 Ave., 2005	16.45	9.39	7.06	6.27	3.41	2.86	5.73	3.11	2.61
9 5 年平均 Ave., 2006	16.46	9.47	6.99	6.63	3.60	3.03	5.75	3.12	2.63
9 6 年平均 Ave., 2007	16.54	9.33	7.21	6.85	3.70	3.15	5.82	3.12	2.69
9 7 年平均 Ave., 2008	16.45	9.26	7.19	6.89	3.69	3.20	5.80	3.11	2.69
9 8 年平均 Ave., 2009	16.42	9.11	7.31	6.82	3.60	3.22	5.67	3.05	2.62
9 9 年平均 Ave., 2010	16.60	9.15	7.45	6.90	3.68	3.21	5.71	3.05	2.66
1 0 0 年平均 Ave., 2011	16.96	9.42	7.55	7.23	3.89	3.33	5.93	3.23	2.70
1 0 1 年平均 Ave., 2012	17.49	9.78	7.71	7.22	3.85	3.37	5.94	3.16	2.78
1 0 2 年平均 Ave., 2013	17.81	9.90	7.91	7.18	3.80	3.39	6.07	3.19	2.88
1 0 3 年平均 Ave., 2014	18.12	10.05	8.08	7.34	3.91	3.43	6.21	3.21	3.00
1 0 4 年平均 Ave., 2015	18.13	10.02	8.10	7.57	3.97	3.59	6.32	3.33	2.99
1 0 5 年平均 Ave., 2016	18.38	10.13	8.25	7.86	4.21	3.65	6.30	3.29	3.00
1 0 6 年平均 Ave., 2017	18.55	10.24	8.31	7.72	4.19	3.53	6.16	3.25	2.90
1 0 7 年平均 Ave., 2018	18.58	10.11	8.46	7.67	4.06	3.61	6.10	3.22	2.88
1 0 8 年平均 Ave., 2019	18.42	10.03	8.40	8.00	4.24	3.77	6.27	3.34	2.93
1 月 Jan.	18.37	9.91	8.46	8.13	4.08	4.06	6.22	3.40	2.82
2 月 Feb.	19.12	10.25	8.87	7.92	4.11	3.82	6.01	3.37	2.64
3 月 Mar.	19.53	10.48	9.05	8.43	4.47	3.96	6.17	3.39	2.79
4 月 Apr.	18.34	10.04	8.31	8.14	4.14	4.00	5.99	3.20	2.79
5 月 May	17.74	9.79	7.95	7.40	3.81	3.59	5.90	3.21	2.69
6 月 June	18.23	9.88	8.35	7.49	4.11	3.38	6.19	3.37	2.81
7 月 July	18.28	9.88	8.40	7.88	4.31	3.58	6.18	3.15	3.03
8 月 Aug.	18.08	10.00	8.07	8.27	4.35	3.91	6.52	3.24	3.27
9 月 Sept.	18.16	9.81	8.35	8.20	4.42	3.78	6.60	3.51	3.08
1 0 月 Oct.	18.89	10.18	8.71	8.06	4.42	3.65	6.34	3.43	2.92
1 1 月 Nov.	18.34	10.14	8.21	7.93	4.35	3.58	6.51	3.41	3.10
1 2 月 Dec.	18.01	9.96	8.05	8.18	4.28	3.90	6.56	3.40	3.16
1 0 9 年平均 Ave., 2020	18.25	9.92	8.33	7.90	4.20	3.70	6.37	3.40	2.96
1 月 Jan.	18.17	10.01	8.16	8.13	4.16	3.97	6.32	3.47	2.85
2 月 Feb.	18.83	10.22	8.61	8.00	4.32	3.69	6.04	3.27	2.77
3 月 Mar.	19.03	10.40	8.63	8.08	4.30	3.78	6.13	3.18	2.95
4 月 Apr.	17.96	9.80	8.16	8.14	4.16	3.98	6.15	3.28	2.88
5 月 May	17.25	9.33	7.92	7.58	3.79	3.79	6.43	3.46	2.98
6 月 June	17.65	9.70	7.95	7.40	3.95	3.45	6.26	3.40	2.86
7 月 July	18.17	9.98	8.19	7.63	4.21	3.42	6.51	3.39	3.13
8 月 Aug.	17.93	9.62	8.32	7.68	4.07	3.60	6.59	3.50	3.09
9 月 Sept.	18.45	9.69	8.76	8.22	4.49	3.73	6.63	3.79	2.84
1 0 月 Oct.	19.04	10.34	8.70	8.02	4.47	3.55	6.49	3.51	2.98
1 1 月 Nov.	18.40	10.07	8.34	7.76	4.16	3.60	6.33	3.21	3.12
1 2 月 Dec.	18.13	9.87	8.26	8.20	4.31	3.89	6.52	3.40	3.12

TABLE 16. EMPLOYED PERSONS BY NUMBER OF EMPLOYEES IN WORKPLACE, 1978 TO DATE (Cont. End)

Unit : %

100~499 人			500人以上			政府機關		
Persons			Persons & over			Government		
合計	男	女	合計	男	女	合計	男	女
Total	Male	Female	Total	Male	Female	Total	Male	Female
-	-	-	-	-	-	-	-	-
8.59	4.32	4.27	3.71	1.89	1.82	11.98	8.74	3.24
8.48	4.17	4.31	3.97	2.10	1.87	12.45	8.90	3.55
8.50	4.22	4.27	3.80	2.03	1.77	12.36	8.75	3.61
8.49	4.31	4.18	3.36	1.82	1.55	12.52	8.81	3.71
8.29	4.23	4.06	3.25	1.75	1.50	12.22	8.46	3.76
8.63	4.36	4.27	3.51	1.81	1.70	11.74	8.07	3.67
8.45	4.25	4.20	3.30	1.78	1.52	11.65	7.90	3.75
8.56	4.18	4.38	3.21	1.71	1.49	11.88	8.05	3.83
8.76	4.39	4.37	3.37	1.81	1.56	11.66	7.76	3.90
8.52	4.36	4.17	3.49	1.90	1.59	11.57	7.68	3.89
8.33	4.27	4.06	3.71	2.07	1.64	11.41	7.54	3.87
7.60	3.97	3.63	3.59	2.06	1.53	11.54	7.48	4.07
7.46	3.96	3.50	3.17	1.78	1.39	11.45	7.29	4.16
7.41	3.92	3.49	3.04	1.80	1.24	11.60	7.28	4.33
7.09	3.78	3.31	2.84	1.68	1.16	11.75	7.30	4.45
7.07	3.78	3.29	2.77	1.65	1.11	11.20	6.89	4.31
7.08	3.76	3.33	3.05	1.82	1.23	11.09	6.68	4.41
7.10	3.77	3.33	3.58	2.09	1.49	11.33	6.67	4.66
7.37	3.93	3.44	3.72	2.18	1.54	11.15	6.54	4.61
7.97	4.22	3.75	3.97	2.28	1.69	10.50	6.10	4.40
8.15	4.29	3.85	4.00	2.29	1.71	10.24	5.85	4.39
8.50	4.43	4.07	4.14	2.39	1.75	10.07	5.77	4.29
8.65	4.56	4.09	4.04	2.29	1.75	10.24	5.90	4.34
8.76	4.75	4.02	4.10	2.30	1.80	10.01	5.62	4.38
8.70	4.82	3.88	4.24	2.39	1.85	10.32	5.67	4.66
8.80	4.84	3.95	4.57	2.61	1.96	10.16	5.54	4.62
8.94	4.91	4.03	5.07	2.93	2.14	9.67	5.20	4.47
9.38	5.18	4.20	5.37	3.08	2.29	9.24	4.94	4.30
9.22	5.12	4.10	5.22	3.00	2.22	9.05	4.72	4.33
9.52	5.27	4.26	5.32	3.08	2.24	9.21	4.73	4.47
9.47	5.19	4.28	5.20	3.01	2.19	10.11	5.21	4.90
9.71	5.29	4.41	5.61	3.24	2.36	10.00	5.09	4.91
9.93	5.41	4.51	6.00	3.47	2.53	9.69	4.83	4.86
9.90	5.40	4.50	5.97	3.50	2.47	9.46	4.54	4.92
9.66	5.22	4.45	6.06	3.49	2.56	9.30	4.36	4.94
9.54	5.08	4.46	6.30	3.62	2.67	9.23	4.20	5.04
9.59	5.20	4.39	6.44	3.63	2.81	9.14	4.06	5.08
9.61	5.11	4.50	6.45	3.64	2.80	9.10	4.02	5.08
9.45	5.02	4.43	6.42	3.69	2.72	9.01	4.01	5.00
9.33	5.02	4.32	6.67	3.79	2.88	8.91	3.99	4.92
9.08	4.82	4.26	6.64	3.75	2.89	8.85	3.85	5.00
9.30	4.88	4.42	6.28	3.83	2.45	8.85	3.83	5.02
8.86	4.79	4.07	6.33	3.73	2.60	8.87	3.67	5.21
8.65	4.71	3.94	6.20	3.39	2.80	8.87	3.80	5.07
8.99	4.84	4.15	6.80	3.59	3.21	8.86	3.93	4.93
9.47	4.94	4.52	6.84	3.76	3.08	8.86	3.67	5.19
9.50	4.97	4.53	6.72	3.78	2.93	8.85	3.85	5.01
8.80	4.71	4.08	6.92	3.82	3.09	8.85	3.89	4.96
8.58	4.48	4.10	6.79	3.72	3.07	8.83	3.82	5.01
9.29	4.93	4.35	6.62	3.80	2.82	8.84	4.27	4.56
9.39	4.97	4.42	6.60	3.81	2.79	8.84	3.80	5.04
9.05	4.78	4.26	6.83	3.89	2.95	8.86	3.85	5.01
9.03	4.81	4.22	6.79	3.89	2.90	8.86	3.88	4.98
9.47	5.03	4.44	6.50	3.74	2.77	8.91	3.92	4.98
9.25	4.90	4.35	6.48	3.73	2.75	8.86	3.81	5.05
9.42	5.06	4.36	6.27	3.69	2.58	8.86	3.76	5.09
9.45	5.01	4.43	6.12	3.55	2.57	8.87	3.93	4.94
9.67	5.10	4.57	6.29	3.58	2.71	8.90	4.05	4.85
9.69	5.20	4.49	6.62	3.80	2.82	8.90	3.89	5.01
9.68	5.23	4.45	6.74	3.85	2.88	8.92	3.93	4.99
9.53	5.10	4.43	6.50	3.75	2.75	8.92	3.99	4.93
9.46	4.99	4.47	6.42	3.69	2.73	8.92	3.90	5.02
9.44	4.93	4.51	6.51	3.77	2.75	8.93	3.86	5.07
9.56	5.06	4.50	6.60	3.83	2.77	8.93	3.77	5.16
9.53	5.09	4.44	6.74	3.82	2.92	8.93	3.97	4.95
8.98	4.71	4.27	6.75	3.77	2.98	8.93	4.19	4.75

表 1 7 歷年失業者按初次尋職者與非初次尋職者分

單位：千人

年 月 別 Year & month	勞 動 力 Labor Force			失 業 者			
	總計 Total	男 Male	女 Female	合計 Total	男 Male	女 Female	
6 7 年平均 Ave., 1978	6 337	4 250	2 087	106	67	39	
6 8 年平均 Ave., 1979	6 515	4 356	2 159	83	50	33	
6 9 年平均 Ave., 1980	6 629	4 406	2 223	82	49	33	
7 0 年平均 Ave., 1981	6 764	4 503	2 261	92	55	37	
7 1 年平均 Ave., 1982	6 959	4 605	2 354	149	96	53	
7 2 年平均 Ave., 1983	7 266	4 687	2 580	197	126	71	
7 3 年平均 Ave., 1984	7 491	4 778	2 713	183	116	67	
7 4 年平均 Ave., 1985	7 651	4 860	2 790	222	141	81	
7 5 年平均 Ave., 1986	7 945	4 957	2 988	212	136	75	
7 6 年平均 Ave., 1987	8 183	5 065	3 118	161	100	61	
7 7 年平均 Ave., 1988	8 247	5 130	3 116	139	87	52	
7 8 年平均 Ave., 1989	8 390	5 231	3 159	132	82	49	
7 9 年平均 Ave., 1990	8 423	5 263	3 160	140	88	52	
8 0 年平均 Ave., 1991	8 569	5 355	3 214	130	80	49	
8 1 年平均 Ave., 1992	8 765	5 460	3 304	132	81	52	
8 2 年平均 Ave., 1993	8 874	5 497	3 377	128	75	54	
8 3 年平均 Ave., 1994	9 081	5 595	3 485	142	84	58	
8 4 年平均 Ave., 1995	9 210	5 659	3 551	165	101	64	
8 5 年平均 Ave., 1996	9 310	5 662	3 648	242	154	88	
8 6 年平均 Ave., 1997	9 432	5 731	3 701	256	169	88	
8 7 年平均 Ave., 1998	9 546	5 780	3 767	257	169	88	
8 8 年平均 Ave., 1999	9 668	5 812	3 856	283	188	95	
8 9 年平均 Ave., 2000	9 784	5 867	3 917	293	197	95	
9 0 年平均 Ave., 2001	9 832	5 855	3 977	450	302	148	
9 1 年平均 Ave., 2002	9 969	5 896	4 074	515	348	167	
9 2 年平均 Ave., 2003	10 076	5 904	4 172	503	326	177	
9 3 年平均 Ave., 2004	10 240	5 968	4 272	454	288	166	
9 4 年平均 Ave., 2005	10 371	6 012	4 359	428	259	169	
9 5 年平均 Ave., 2006	10 522	6 056	4 467	411	245	166	
9 6 年平均 Ave., 2007	10 713	6 116	4 597	419	248	171	
9 7 年平均 Ave., 2008	10 853	6 173	4 680	450	271	179	
9 8 年平均 Ave., 2009	10 917	6 180	4 737	639	404	235	
9 9 年平均 Ave., 2010	11 070	6 242	4 828	577	362	215	
1 0 0 年平均 Ave., 2011	11 200	6 304	4 896	491	297	194	
1 0 1 年平均 Ave., 2012	11 341	6 369	4 972	481	286	195	
1 0 2 年平均 Ave., 2013	11 445	6 402	5 043	478	286	192	
1 0 3 年平均 Ave., 2014	11 535	6 441	5 094	457	275	182	
1 0 4 年平均 Ave., 2015	11 638	6 497	5 141	440	263	177	
1 0 5 年平均 Ave., 2016	11 727	6 541	5 186	460	274	185	
1 0 6 年平均 Ave., 2017	11 795	6 568	5 227	443	263	180	
1 0 7 年平均 Ave., 2018	11 874	6 602	5 272	440	257	184	
1 0 8 年平均 Ave., 2019	11 946	6 631	5 315	446	255	191	
1 月 Jan.	11 919	6 620	5 298	434	251	183	
2 月 Feb.	11 916	6 617	5 299	443	257	186	
3 月 Mar.	11 916	6 617	5 299	438	255	183	
4 月 Apr.	11 918	6 618	5 299	437	255	182	
5 月 May	11 921	6 620	5 301	437	255	182	
6 月 June	11 933	6 626	5 307	445	257	188	
7 月 July	11 968	6 638	5 330	457	259	198	
8 月 Aug.	11 992	6 649	5 342	466	262	204	
9 月 Sept.	11 962	6 641	5 320	455	255	200	
1 0 月 Oct.	11 968	6 645	5 323	451	255	196	
1 1 月 Nov.	11 973	6 643	5 329	447	253	194	
1 2 月 Dec.	11 970	6 642	5 328	439	247	192	
1 0 9 年平均 Ave., 2020	11 964	6 638	5 326	460	260	200	
1 月 Jan.	11 972	6 646	5 325	436	245	191	
2 月 Feb.	11 966	6 643	5 323	443	251	192	
3 月 Mar.	11 957	6 638	5 320	445	254	191	
4 月 Apr.	11 948	6 632	5 316	481	273	208	
5 月 May	11 948	6 631	5 318	486	274	212	
6 月 June	11 950	6 632	5 318	473	265	208	
7 月 July	11 977	6 648	5 329	479	267	212	
8 月 Aug.	11 985	6 648	5 337	478	266	212	
9 月 Sept.	11 962	6 635	5 327	458	258	200	
1 0 月 Oct.	11 965	6 634	5 330	455	256	199	
1 1 月 Nov.	11 970	6 635	5 335	449	257	192	
1 2 月 Dec.	11 967	6 635	5 333	440	252	188	

TABLE 17. UNEMPLOYED PERSONS BY NEW / EXPERIENCED JOBSEEKERS, 1978 TO DATE

Unit : Thousand Persons

Unemployed					
初次尋職者 New Jobseekers			非初次尋職者 Experienced Jobseekers		
小計 Total	男 Male	女 Female	小計 Total	男 Male	女 Female
59	34	25	47	33	14
45	26	19	38	24	14
44	25	19	38	24	14
47	26	21	44	28	16
61	36	25	88	60	28
73	41	32	124	84	40
70	41	29	113	75	38
75	43	31	148	98	50
73	43	30	138	93	45
58	34	24	103	66	37
51	31	20	88	56	32
46	28	18	86	54	32
47	29	18	93	59	34
43	27	16	87	54	33
46	27	18	87	53	34
41	23	18	87	51	35
43	24	19	99	61	38
47	26	21	118	75	43
56	30	26	186	124	62
57	31	26	199	137	61
59	34	25	198	136	63
60	34	26	222	154	69
58	35	23	235	163	72
75	44	31	375	258	117
81	49	32	435	299	135
85	46	38	418	279	139
85	48	37	369	240	129
82	45	37	346	214	132
82	47	35	329	198	131
87	48	38	332	199	133
93	51	42	357	220	137
102	57	46	536	347	189
105	60	44	472	302	170
100	55	45	391	242	149
105	56	49	375	230	145
112	59	53	366	227	139
105	57	48	352	218	133
101	54	47	339	209	130
109	61	48	351	213	137
104	54	50	339	209	130
104	55	50	336	202	134
107	57	50	339	199	140
103	69	34	331	183	148
101	54	47	342	203	139
100	52	48	338	203	135
99	54	45	338	201	137
99	58	41	338	197	142
108	58	50	337	199	138
116	59	57	341	200	141
119	53	65	347	209	138
114	52	62	341	203	138
112	61	51	339	194	145
108	59	49	339	194	145
103	51	52	336	196	139
102	54	47	358	206	153
101	54	47	335	191	144
100	51	49	343	200	143
98	50	47	347	204	143
96	54	43	385	220	165
94	58	36	392	216	176
100	61	39	373	204	169
109	53	56	370	214	156
111	49	61	367	217	151
106	48	59	351	210	141
105	54	51	350	201	148
103	59	44	346	198	148
99	61	38	341	192	150

表 18 歷年失業者之年齡

單位：千人

年 月 別 Year & month	總計 Total	男 Male	女 Female	15 ~ 24 歲					
				合計 Total	男 Male	女 Female	15 ~ 19 歲 Years		
							小計 Total	男 Male	女 Female
67年平均 Ave., 1978	106	67	39	71	37	35	35	16	18
68年平均 Ave., 1979	83	50	33	60	30	30	27	11	16
69年平均 Ave., 1980	82	49	33	57	28	29	26	11	15
70年平均 Ave., 1981	92	55	37	64	31	33	29	12	17
71年平均 Ave., 1982	149	96	53	93	49	45	38	18	20
72年平均 Ave., 1983	197	126	71	115	57	58	47	21	26
73年平均 Ave., 1984	183	116	67	106	54	51	39	19	21
74年平均 Ave., 1985	222	141	81	123	61	62	48	21	27
75年平均 Ave., 1986	212	136	75	115	60	56	42	21	21
76年平均 Ave., 1987	161	100	61	92	46	45	33	15	18
77年平均 Ave., 1988	139	87	52	77	39	38	26	12	14
78年平均 Ave., 1989	132	82	49	71	36	34	25	11	13
79年平均 Ave., 1990	140	88	52	73	37	36	25	12	12
80年平均 Ave., 1991	130	80	49	64	33	32	20	9	11
81年平均 Ave., 1992	132	81	52	66	34	32	19	8	11
82年平均 Ave., 1993	128	75	54	62	29	33	17	7	10
83年平均 Ave., 1994	142	84	58	65	29	35	19	8	11
84年平均 Ave., 1995	165	101	64	70	33	37	21	9	12
85年平均 Ave., 1996	242	154	88	90	42	48	27	13	15
86年平均 Ave., 1997	256	169	88	89	42	47	26	12	14
87年平均 Ave., 1998	257	169	88	92	46	46	26	13	12
88年平均 Ave., 1999	283	188	95	95	47	47	27	14	13
89年平均 Ave., 2000	293	197	95	94	50	45	25	13	12
90年平均 Ave., 2001	450	302	148	130	65	65	34	17	17
91年平均 Ave., 2002	515	348	167	145	76	69	32	17	15
92年平均 Ave., 2003	503	326	177	131	67	64	27	13	13
93年平均 Ave., 2004	454	288	166	120	64	56	23	13	10
94年平均 Ave., 2005	428	259	169	112	53	58	20	11	9
95年平均 Ave., 2006	411	245	166	104	51	52	18	8	9
96年平均 Ave., 2007	419	248	171	104	49	54	17	9	9
97年平均 Ave., 2008	450	271	179	110	53	57	18	9	8
98年平均 Ave., 2009	639	404	235	127	61	66	19	9	10
99年平均 Ave., 2010	577	362	215	114	54	60	15	8	7
100年平均 Ave., 2011	491	297	194	109	51	58	16	8	8
101年平均 Ave., 2012	481	286	195	113	53	60	13	7	6
102年平均 Ave., 2013	478	286	192	119	57	61	12	6	6
103年平均 Ave., 2014	457	275	182	112	58	54	11	7	4
104年平均 Ave., 2015	440	263	177	109	57	52	11	6	5
105年平均 Ave., 2016	460	274	185	112	57	55	11	7	4
106年平均 Ave., 2017	443	263	180	112	56	57	11	6	5
107年平均 Ave., 2018	440	257	184	112	57	55	10	7	3
108年平均 Ave., 2019	446	255	191	118	60	58	11	6	6
1 月 Jan.	434	251	183	112	62	50	11	6	4
2 月 Feb.	443	257	186	113	59	54	11	1	9
3 月 Mar.	438	255	183	112	55	57	11	3	8
4 月 Apr.	437	255	182	110	58	52	10	9	1
5 月 May	437	255	182	110	66	44	10	5	5
6 月 June	445	257	188	117	59	58	12	6	6
7 月 July	457	259	198	123	53	69	12	7	5
8 月 Aug.	466	262	204	129	60	69	14	8	6
9 月 Sept.	455	255	200	125	56	69	13	6	8
10 月 Oct.	451	255	196	125	68	57	12	7	5
11 月 Nov.	447	253	194	121	65	56	12	5	6
12 月 Dec.	439	247	192	115	58	58	11	6	5
109年平均 Ave., 2020	460	260	200	112	58	54	9	4	5
1 月 Jan.	436	245	191	114	60	54	11	6	5
2 月 Feb.	443	251	192	112	56	56	10	5	5
3 月 Mar.	445	254	191	108	58	49	9	6	3
4 月 Apr.	481	273	208	107	58	49	9	4	5
5 月 May	486	274	212	107	59	48	8	3	5
6 月 June	473	265	208	109	58	52	8	4	5
7 月 July	479	267	212	114	53	61	9	5	4
8 月 Aug.	478	266	212	116	56	61	9	3	6
9 月 Sept.	458	258	200	114	52	62	9	3	6
10 月 Oct.	455	256	199	115	55	60	10	2	8
11 月 Nov.	449	257	192	113	58	55	9	4	6
12 月 Dec.	440	252	188	112	70	43	9	1	8



TABLE 18. UNEMPLOYED PERSONS BY AGE, 1978 TO DATE

Unit : Thousand Persons

Years			2 5 ~ 4 4 歳 Years								
2 0 ~ 2 4 歳 Years			合計 Total	男 Male	女 Female	2 5 ~ 2 9 歳 Years			3 0 ~ 3 4 歳 Years		
小計 Total	男 Male	女 Female				小計 Total	男 Male	女 Female	小計 Total	男 Male	女 Female
36	20	16	25	21	4	16	13	3	4	4	1
32	18	14	17	14	3	11	8	3	3	2	0
31	17	14	19	15	4	13	9	4	3	3	0
35	19	16	22	18	4	13	10	3	4	3	1
55	31	24	44	36	8	24	19	6	10	8	1
68	36	32	63	51	12	34	26	8	16	13	3
66	36	31	62	47	15	35	25	10	15	12	3
75	40	35	80	62	18	41	29	12	22	17	4
74	39	34	79	60	19	41	29	12	19	15	5
59	31	28	57	42	15	30	21	9	14	10	4
51	27	23	53	39	14	28	20	8	13	10	3
46	25	21	52	38	14	28	19	9	12	9	3
49	25	24	58	43	15	28	20	9	14	10	4
44	24	21	57	40	17	28	18	10	13	9	3
47	26	21	58	39	19	30	18	12	14	10	5
45	22	23	58	38	20	28	17	11	14	10	4
46	21	24	68	46	21	32	20	12	18	13	5
49	24	25	82	57	25	37	23	14	20	15	5
62	29	33	127	90	38	52	33	19	31	22	9
63	30	33	133	97	37	53	34	19	32	24	8
66	33	33	131	93	38	52	33	18	31	22	8
67	33	34	147	106	42	54	35	19	36	26	10
69	36	33	154	109	45	54	33	20	38	27	11
97	48	48	243	174	69	77	51	26	62	44	18
112	58	54	279	195	84	94	58	36	69	48	20
104	54	51	265	179	86	93	60	33	61	41	20
98	51	46	239	154	84	87	52	36	56	37	19
92	43	49	230	143	87	92	55	36	53	32	21
86	43	43	233	141	92	97	56	41	56	34	22
86	41	46	240	144	96	96	55	41	59	34	25
92	44	49	251	153	98	105	61	45	61	37	24
108	52	56	372	238	134	144	86	57	95	60	35
99	46	53	337	213	124	132	77	54	87	55	32
93	43	50	281	170	110	112	62	50	74	43	31
100	45	54	276	165	111	108	59	49	74	45	29
106	51	55	268	163	105	105	59	46	72	45	27
101	51	50	258	153	105	97	53	44	69	43	26
98	51	47	246	147	100	92	49	43	67	39	28
101	50	51	254	151	103	95	54	41	61	36	25
102	50	52	244	147	97	93	52	41	54	33	22
102	49	52	240	141	99	91	53	38	50	30	21
106	54	52	241	137	104	94	51	43	47	27	20
101	56	45	236	132	104	90	49	41	47	24	23
102	58	45	240	136	104	92	50	42	47	24	23
101	52	49	237	139	98	91	56	35	46	35	11
100	49	51	238	130	108	92	57	35	45	34	11
100	61	39	238	124	114	93	42	51	44	23	21
105	53	52	240	147	92	94	53	41	45	25	20
111	47	64	244	150	95	95	47	49	48	31	17
115	51	64	249	139	110	96	48	48	51	27	25
112	50	62	245	148	97	98	58	40	49	31	18
112	61	52	242	141	102	96	51	45	49	30	19
109	59	50	242	132	109	95	49	46	49	23	26
105	52	53	240	124	116	94	53	42	48	17	32
103	54	49	245	133	111	92	47	45	53	28	24
103	54	50	238	123	115	93	53	41	48	23	25
102	51	51	243	131	111	93	51	42	49	25	24
99	53	46	242	127	115	94	50	44	50	23	27
98	54	44	259	141	118	95	46	50	56	27	29
98	55	43	262	144	118	94	48	46	57	30	27
101	54	47	247	137	110	93	46	47	53	30	22
105	48	57	246	140	105	92	49	43	55	34	21
107	53	55	248	133	114	93	44	49	57	34	23
105	49	56	242	137	105	90	44	46	53	32	21
105	53	52	238	134	104	91	46	45	52	31	21
103	54	49	239	133	106	90	49	42	52	26	25
103	68	35	232	121	111	89	42	47	51	26	25



表 18 歷年失業者之年齡（續）

單位：千人

年 月 別 Year & month	2 5 ~ 4 4 歲 Years						4 5 ~ 6 4 歲					
	3 5 ~ 3 9 歲 Years			4 0 ~ 4 4 歲 Years			合計 Total	男 Male	女 Female	4 5 ~ 4 9 歲 Years		
	小計 Total	男 Male	女 Female	小計 Total	男 Male	女 Female				小計 Total	男 Male	女 Female
6 7 年平均 Ave., 1978	2	2	0	2	2	0	9	9	0	2	2	0
6 8 年平均 Ave., 1979	2	1	0	1	1	0	7	6	0	2	2	0
6 9 年平均 Ave., 1980	2	2	0	1	1	0	6	6	0	2	2	0
7 0 年平均 Ave., 1981	3	3	0	2	2	0	6	6	0	2	2	0
7 1 年平均 Ave., 1982	6	5	1	4	4	0	12	11	0	3	3	0
7 2 年平均 Ave., 1983	8	7	1	6	5	1	18	18	1	6	5	1
7 3 年平均 Ave., 1984	7	6	1	5	4	1	15	15	1	4	4	0
7 4 年平均 Ave., 1985	10	9	1	8	7	1	19	18	1	6	5	0
7 5 年平均 Ave., 1986	12	10	2	7	6	1	17	16	1	6	6	0
7 6 年平均 Ave., 1987	9	8	1	4	4	1	12	11	1	4	4	0
7 7 年平均 Ave., 1988	8	6	2	4	3	1	9	9	1	4	3	0
7 8 年平均 Ave., 1989	8	7	2	4	3	0	9	8	1	4	3	0
7 9 年平均 Ave., 1990	11	9	2	5	4	1	9	8	1	4	4	0
8 0 年平均 Ave., 1991	10	8	2	6	5	1	9	8	1	3	3	0
8 1 年平均 Ave., 1992	9	7	2	5	4	1	9	7	1	3	3	1
8 2 年平均 Ave., 1993	9	7	2	6	4	2	8	7	1	3	3	0
8 3 年平均 Ave., 1994	10	8	2	8	6	2	10	9	1	4	4	1
8 4 年平均 Ave., 1995	14	11	3	10	8	3	13	11	2	6	5	1
8 5 年平均 Ave., 1996	24	18	6	20	16	4	25	22	3	12	10	2
8 6 年平均 Ave., 1997	27	21	6	22	17	5	34	30	4	16	13	3
8 7 年平均 Ave., 1998	26	20	6	22	17	5	34	29	4	17	15	3
8 8 年平均 Ave., 1999	31	24	7	26	21	5	40	35	6	21	17	4
8 9 年平均 Ave., 2000	34	26	8	28	22	6	44	38	6	22	19	4
9 0 年平均 Ave., 2001	57	43	14	48	37	11	76	62	14	40	32	9
9 1 年平均 Ave., 2002	59	44	15	58	45	13	91	77	14	47	38	9
9 2 年平均 Ave., 2003	55	38	17	57	41	16	106	79	27	50	36	14
9 3 年平均 Ave., 2004	47	32	15	48	34	14	95	70	25	42	29	13
9 4 年平均 Ave., 2005	43	27	16	42	28	14	86	62	24	39	26	13
9 5 年平均 Ave., 2006	43	28	16	37	23	13	74	53	21	31	20	11
9 6 年平均 Ave., 2007	42	27	15	43	28	15	75	54	21	34	24	10
9 7 年平均 Ave., 2008	45	29	16	40	27	13	88	64	24	39	27	12
9 8 年平均 Ave., 2009	70	46	23	64	46	18	139	104	36	61	43	18
9 9 年平均 Ave., 2010	61	39	22	57	41	16	125	95	31	57	42	15
1 0 0 年平均 Ave., 2011	50	34	16	46	31	14	101	76	26	44	31	13
1 0 1 年平均 Ave., 2012	52	32	19	42	29	13	91	68	23	38	26	12
1 0 2 年平均 Ave., 2013	53	33	19	38	25	13	91	66	25	38	27	11
1 0 3 年平均 Ave., 2014	52	32	21	39	25	13	87	64	23	35	26	9
1 0 4 年平均 Ave., 2015	52	33	19	35	26	10	84	59	25	35	25	10
1 0 5 年平均 Ave., 2016	58	35	22	40	26	15	93	66	27	37	26	11
1 0 6 年平均 Ave., 2017	56	35	21	41	27	13	87	60	26	34	23	11
1 0 7 年平均 Ave., 2018	58	34	24	40	24	16	88	59	29	33	22	11
1 0 8 年平均 Ave., 2019	55	31	25	44	28	16	86	58	28	30	19	10
1 月 Jan.	58	35	23	41	24	17	86	57	29	31	24	7
2 月 Feb.	60	34	26	42	28	14	89	62	28	31	20	11
3 月 Mar.	59	30	28	42	18	24	88	60	28	30	22	8
4 月 Apr.	58	19	39	43	20	23	88	67	22	31	20	11
5 月 May	58	34	24	43	25	18	88	64	24	31	23	9
6 月 June	57	36	21	44	33	11	87	49	38	31	18	13
7 月 July	56	35	21	45	37	8	89	55	34	30	19	11
8 月 Aug.	55	32	23	46	32	15	86	62	24	30	18	12
9 月 Sept.	52	29	24	46	30	16	83	50	33	29	14	15
1 0 月 Oct.	51	29	22	47	31	16	83	46	37	27	12	15
1 1 月 Nov.	50	30	20	48	30	18	83	55	28	27	19	8
1 2 月 Dec.	50	25	25	47	29	17	83	65	18	27	24	3
1 0 9 年平均 Ave., 2020	53	29	24	47	29	18	103	68	35	35	20	15
1 月 Jan.	51	18	33	46	30	16	83	62	21	27	20	7
2 月 Feb.	53	23	31	47	32	15	88	63	25	28	17	11
3 月 Mar.	53	26	27	44	27	17	94	68	26	29	20	9
4 月 Apr.	58	36	22	50	32	18	114	74	40	36	23	13
5 月 May	59	37	22	52	30	22	116	71	46	38	20	17
6 月 June	53	29	24	48	31	17	115	70	46	39	19	20
7 月 July	52	31	21	47	27	20	118	73	45	40	19	21
8 月 Aug.	53	30	23	46	26	20	113	76	36	40	25	16
9 月 Sept.	52	30	22	47	31	16	101	69	32	37	21	16
1 0 月 Oct.	50	30	20	45	27	18	101	67	34	37	21	16
1 1 月 Nov.	50	31	19	46	27	20	97	66	31	35	24	11
1 2 月 Dec.	47	28	19	45	24	21	95	61	34	35	17	18

TABLE 18. UNEMPLOYED PERSONS BY AGE, 1978 TO DATE (Cont.)

Unit : Thousand Persons

Years									6 5 歲及以上 Years & over		
5 0 ~ 5 4 歲 Years			5 5 ~ 5 9 歲 Years			6 0 ~ 6 4 歲 Years			合計	男	女
小計 Total	男 Male	女 Female	小計 Total	男 Male	女 Female	小計 Total	男 Male	女 Female	Total	Male	Female
4	4	0	2	2	0	1	1	-	0	0	-
2	2	-	2	2	0	1	1	0	-	-	-
2	2	-	2	2	-	1	1	-	-	-	-
2	2	0	1	1	0	0	0	-	0	0	-
5	4	0	3	3	0	1	1	0	-	-	-
7	6	0	5	5	0	1	1	-	-	-	-
5	5	0	4	4	0	2	2	0	0	0	-
6	6	0	5	5	0	2	2	0	0	0	-
5	5	0	4	4	0	2	2	0	0	0	0
3	3	0	3	3	0	1	1	-	0	0	-
2	2	0	2	2	0	2	1	0	0	0	0
2	2	0	2	2	0	1	1	0	0	0	-
3	3	0	2	1	0	1	1	0	0	0	-
3	3	0	2	2	0	1	1	0	0	0	-
3	2	0	2	1	0	1	1	0	0	0	0
3	2	0	2	2	0	1	1	0	0	0	0
4	4	0	2	2	0	1	1	0	0	0	0
7	6	1	5	4	0	2	2	0	0	0	0
10	9	1	6	6	0	2	2	0	0	0	0
9	8	1	5	5	0	2	2	0	0	0	0
11	10	1	6	5	1	2	2	0	0	0	0
12	11	1	7	6	1	2	2	0	0	0	0
23	19	4	10	9	1	4	3	0	0	0	0
29	26	4	11	10	1	4	4	0	0	0	0
34	26	8	15	12	3	7	5	2	0	0	0
34	25	9	13	10	3	6	5	1	0	0	0
29	22	7	13	10	3	5	5	1	1	1	0
26	20	6	12	9	3	4	3	1	0	0	0
25	18	7	12	9	3	3	3	0	0	0	0
29	22	8	16	12	4	4	3	1	0	0	0
47	35	12	26	21	4	6	4	1	0	0	-
40	30	10	24	19	4	5	4	1	0	0	0
32	23	8	20	16	4	6	5	1	0	0	0
29	21	7	18	15	3	7	6	1	0	0	0
28	20	9	19	14	5	6	5	1	0	0	0
27	20	7	19	13	5	6	5	1	0	0	0
27	18	9	17	12	4	6	4	2	0	0	0
28	20	8	18	13	5	9	7	2	0	0	0
27	18	9	16	12	4	10	7	3	0	0	0
27	17	10	17	11	6	11	8	3	0	0	0
27	18	9	17	12	4	13	8	5	1	1	0
27	16	11	16	12	4	11	5	6	1	1	0
28	17	11	17	14	3	12	9	3	1	1	0
28	16	12	17	14	4	12	8	4	1	1	0
27	23	4	17	14	3	13	9	4	1	1	0
27	18	9	17	15	2	13	9	5	1	1	-
26	13	13	16	11	5	14	7	7	1	1	-
27	19	8	18	11	7	14	5	9	1	1	-
27	24	3	17	10	6	13	10	3	2	2	0
26	17	9	17	13	4	12	7	5	1	1	-
27	19	9	16	8	8	13	8	5	1	1	0
27	18	9	16	13	3	13	6	7	1	1	0
27	16	11	16	14	2	13	12	1	1	0	0
31	22	10	22	16	6	15	10	5	1	1	0
27	18	10	16	14	2	13	10	3	1	1	0
28	23	6	18	15	3	13	8	5	1	1	-
30	21	9	20	18	2	14	8	6	2	1	1
36	24	12	25	16	9	16	11	5	2	1	1
37	26	11	26	14	12	16	11	5	1	1	0
35	22	13	25	18	7	17	10	6	1	1	0
35	22	13	26	20	6	17	12	5	1	1	0
33	20	13	24	19	5	16	12	4	1	1	0
30	22	7	21	16	5	14	9	4	1	1	0
30	22	8	21	16	5	13	8	5	1	0	1
28	21	8	21	12	8	13	9	4	1	0	1
26	21	5	21	13	8	12	10	2	1	1	0

表 19 歷年年齡組別失業率

單位：%

年 月 別 Year & month	總計 Total	男 Male	女 Female	15 ~ 24 歲					
				合計 Total	男 Male	女 Female	15~19歲 Years		
							小計 Total	男 Male	女 Female
67年平均 Ave., 1978	1.67	1.57	1.86	3.86	4.07	3.65	3.95	3.79	4.11
68年平均 Ave., 1979	1.27	1.15	1.53	3.25	3.42	3.09	3.12	2.72	3.50
69年平均 Ave., 1980	1.23	1.11	1.47	3.17	3.38	2.98	3.21	2.88	3.51
70年平均 Ave., 1981	1.36	1.21	1.65	3.61	3.79	3.45	3.75	3.28	4.19
71年平均 Ave., 1982	2.14	2.08	2.25	5.33	6.03	4.74	5.18	4.97	5.39
72年平均 Ave., 1983	2.71	2.68	2.76	6.54	7.13	6.05	6.60	6.11	7.06
73年平均 Ave., 1984	2.45	2.44	2.46	6.09	6.95	5.38	5.85	5.70	6.00
74年平均 Ave., 1985	2.91	2.90	2.92	7.27	8.08	6.62	7.53	6.94	8.08
75年平均 Ave., 1986	2.66	2.75	2.53	6.78	7.95	5.85	6.76	6.92	6.61
76年平均 Ave., 1987	1.97	1.96	1.97	5.45	6.26	4.82	5.57	5.20	5.91
77年平均 Ave., 1988	1.69	1.70	1.68	4.86	5.73	4.19	5.02	4.79	5.23
78年平均 Ave., 1989	1.57	1.57	1.56	4.60	5.42	3.96	5.03	4.78	5.27
79年平均 Ave., 1990	1.67	1.68	1.64	5.05	5.95	4.36	5.68	5.84	5.53
80年平均 Ave., 1991	1.51	1.50	1.53	4.56	5.27	4.00	4.93	4.46	5.37
81年平均 Ave., 1992	1.51	1.47	1.57	4.78	5.49	4.20	4.98	4.40	5.55
82年平均 Ave., 1993	1.45	1.36	1.59	4.65	4.85	4.49	4.78	3.85	5.72
83年平均 Ave., 1994	1.56	1.51	1.65	4.75	4.74	4.76	4.96	4.02	5.99
84年平均 Ave., 1995	1.79	1.79	1.80	5.28	5.38	5.20	5.59	4.56	6.73
85年平均 Ave., 1996	2.60	2.72	2.42	6.93	7.14	6.76	7.47	6.56	8.45
86年平均 Ave., 1997	2.72	2.94	2.37	6.92	7.17	6.71	7.35	6.52	8.25
87年平均 Ave., 1998	2.69	2.93	2.33	7.32	8.21	6.59	8.26	8.23	8.29
88年平均 Ave., 1999	2.92	3.23	2.46	7.34	8.14	6.69	9.03	8.62	9.50
89年平均 Ave., 2000	2.99	3.36	2.44	7.36	8.42	6.45	9.04	8.73	9.42
90年平均 Ave., 2001	4.57	5.16	3.71	10.44	11.58	9.50	13.64	12.93	14.43
91年平均 Ave., 2002	5.17	5.91	4.10	11.91	14.05	10.21	14.59	14.57	14.61
92年平均 Ave., 2003	4.99	5.51	4.25	11.44	13.45	9.90	13.84	13.34	14.38
93年平均 Ave., 2004	4.44	4.83	3.89	10.85	13.08	9.09	13.00	13.40	12.54
94年平均 Ave., 2005	4.13	4.31	3.88	10.59	11.56	9.82	11.97	12.15	11.75
95年平均 Ave., 2006	3.91	4.05	3.71	10.31	11.60	9.29	11.46	10.25	12.80
96年平均 Ave., 2007	3.91	4.05	3.72	10.65	11.41	10.04	11.13	10.84	11.43
97年平均 Ave., 2008	4.14	4.39	3.83	11.81	12.45	11.28	11.42	11.28	11.58
98年平均 Ave., 2009	5.85	6.53	4.96	14.49	15.66	13.56	13.55	13.38	13.71
99年平均 Ave., 2010	5.21	5.80	4.45	13.09	13.60	12.66	10.93	10.97	10.89
100年平均 Ave., 2011	4.39	4.71	3.96	12.47	12.61	12.35	11.22	10.68	11.82
101年平均 Ave., 2012	4.24	4.49	3.92	12.66	12.69	12.63	9.80	9.90	9.68
102年平均 Ave., 2013	4.18	4.47	3.80	13.17	13.25	13.09	9.65	8.62	10.84
103年平均 Ave., 2014	3.96	4.27	3.56	12.63	13.04	12.23	8.78	9.64	7.59
104年平均 Ave., 2015	3.78	4.05	3.44	12.05	12.42	11.66	8.63	8.24	9.21
105年平均 Ave., 2016	3.92	4.19	3.57	12.12	11.75	12.54	8.94	8.76	9.23
106年平均 Ave., 2017	3.76	4.00	3.45	11.92	11.45	12.40	8.77	8.49	9.18
107年平均 Ave., 2018	3.71	3.89	3.48	11.54	11.30	11.78	8.46	9.50	6.78
108年平均 Ave., 2019	3.73	3.85	3.58	11.88	11.43	12.39	9.22	7.38	12.31
1 月 Jan.	3.64	3.79	3.45	11.32	11.96	10.62	8.55	8.09	9.25
2 月 Feb.	3.72	3.89	3.51	11.53	11.60	11.45	8.69	2.04	18.21
3 月 Mar.	3.68	3.86	3.45	11.40	10.74	12.12	8.76	3.78	19.33
4 月 Apr.	3.67	3.86	3.43	11.26	11.30	11.22	8.19	10.42	3.57
5 月 May	3.67	3.85	3.44	11.27	12.55	9.76	8.18	5.62	14.00
6 月 June	3.73	3.87	3.55	11.88	10.95	12.99	9.66	7.73	12.90
7 月 July	3.82	3.90	3.71	12.25	10.36	14.25	9.21	9.09	9.36
8 月 Aug.	3.89	3.94	3.81	12.72	11.48	14.03	10.51	10.18	11.04
9 月 Sept.	3.80	3.84	3.75	12.55	10.88	14.33	10.47	7.28	15.58
10 月 Oct.	3.77	3.84	3.68	12.48	12.35	12.63	9.81	8.95	11.29
11 月 Nov.	3.73	3.81	3.64	12.17	11.99	12.37	9.46	7.09	13.01
12 月 Dec.	3.67	3.72	3.60	11.72	10.93	12.62	8.93	8.11	10.26
109年平均 Ave., 2020	3.85	3.92	3.76	11.61	11.21	12.07	8.18	5.74	11.59
1 月 Jan.	3.64	3.69	3.58	11.61	11.27	11.99	8.86	8.46	9.42
2 月 Feb.	3.70	3.78	3.60	11.45	10.77	12.24	8.36	6.97	10.47
3 月 Mar.	3.72	3.83	3.58	11.16	11.39	10.90	7.71	7.86	7.47
4 月 Apr.	4.03	4.12	3.91	11.15	11.37	10.90	7.77	6.06	10.52
5 月 May	4.07	4.14	3.98	11.21	11.48	10.90	7.72	4.77	12.41
6 月 June	3.96	4.00	3.91	11.52	11.22	11.87	7.71	6.21	9.33
7 月 July	4.00	4.02	3.98	11.82	10.27	13.59	7.76	7.38	8.32
8 月 Aug.	3.99	4.00	3.97	12.04	10.92	13.31	8.09	4.39	13.60
9 月 Sept.	3.83	3.89	3.75	11.89	10.22	13.77	8.15	4.47	13.05
10 月 Oct.	3.80	3.86	3.73	11.97	10.75	13.39	8.77	3.47	14.78
11 月 Nov.	3.75	3.87	3.60	11.75	11.25	12.33	8.65	5.76	12.45
12 月 Dec.	3.68	3.80	3.53	11.74	13.60	9.60	8.60	2.09	16.83

TABLE 19. UNEMPLOYMENT RATES BY AGE, 1978 TO DATE

Unit : %

Years			2 5 ~ 4 4 歲								
2 0 ~ 2 4 歲			合計	男	女	2 5 ~ 2 9 歲			3 0 ~ 3 4 歲		
小計	男	女				小計	男	女	小計	男	女
Total	Male	Female	Total	Male	Female	Total	Male	Female	Total	Male	Female
3.77	4.33	3.25	0.86	1.01	0.48	1.54	1.76	1.01	0.64	0.77	0.29
3.36	4.07	2.73	0.56	0.63	0.39	1.02	1.09	0.87	0.42	0.49	0.23
3.13	3.82	2.57	0.60	0.67	0.44	1.09	1.12	1.02	0.44	0.55	0.18
3.50	4.24	2.91	0.67	0.77	0.43	1.12	1.21	0.90	0.50	0.57	0.33
5.45	6.89	4.30	1.26	1.48	0.76	2.02	2.25	1.51	0.98	1.17	0.50
6.49	7.91	5.40	1.71	2.04	1.01	2.65	3.01	1.91	1.44	1.74	0.80
6.24	7.84	5.04	1.59	1.82	1.14	2.65	2.85	2.26	1.30	1.53	0.81
7.12	8.85	5.83	1.97	2.29	1.34	3.05	3.33	2.53	1.76	2.09	1.08
6.79	8.62	5.46	1.84	2.15	1.25	2.95	3.28	2.37	1.50	1.75	1.02
5.39	6.93	4.31	1.28	1.47	0.93	2.13	2.35	1.77	1.04	1.16	0.83
4.78	6.29	3.74	1.14	1.32	0.83	1.95	2.20	1.53	0.94	1.10	0.64
4.39	5.77	3.43	1.08	1.23	0.83	1.88	2.05	1.61	0.89	1.02	0.66
4.79	6.01	3.93	1.17	1.35	0.87	1.92	2.17	1.53	0.99	1.11	0.75
4.41	5.66	3.52	1.11	1.23	0.90	1.91	2.04	1.71	0.91	1.03	0.68
4.70	5.96	3.75	1.09	1.17	0.97	2.00	2.02	1.97	1.00	1.05	0.90
4.60	5.26	4.10	1.06	1.12	0.97	1.94	1.93	1.96	0.96	1.05	0.80
4.67	5.09	4.35	1.22	1.35	1.01	2.19	2.29	2.04	1.19	1.38	0.86
5.16	5.78	4.69	1.45	1.63	1.17	2.55	2.68	2.37	1.36	1.61	0.92
6.72	7.41	6.21	2.23	2.58	1.69	3.65	4.00	3.16	2.08	2.40	1.55
6.76	7.46	6.23	2.33	2.77	1.64	3.68	4.11	3.09	2.15	2.64	1.34
7.01	8.20	6.13	2.26	2.66	1.65	3.61	4.07	2.99	2.06	2.45	1.44
6.83	7.96	5.99	2.54	3.03	1.80	3.82	4.36	3.11	2.42	2.85	1.75
6.89	8.31	5.78	2.64	3.13	1.91	3.77	4.19	3.24	2.59	3.07	1.87
9.65	11.17	8.49	4.17	5.05	2.89	5.46	6.47	4.21	4.19	5.02	2.97
11.31	13.91	9.40	4.73	5.66	3.43	6.46	7.32	5.43	4.64	5.58	3.31
10.95	13.48	9.14	4.47	5.21	3.44	6.26	7.45	4.86	4.16	4.80	3.26
10.44	13.00	8.57	3.97	4.48	3.29	5.69	6.28	5.01	3.86	4.41	3.12
10.33	11.42	9.54	3.78	4.15	3.31	5.75	6.58	4.81	3.63	3.90	3.27
10.10	11.90	8.76	3.79	4.10	3.40	5.92	6.51	5.27	3.80	4.18	3.34
10.56	11.54	9.82	3.86	4.19	3.45	5.87	6.53	5.15	3.87	4.01	3.70
11.89	12.72	11.23	4.02	4.47	3.47	6.38	7.19	5.53	3.89	4.25	3.45
14.67	16.15	13.53	5.93	6.95	4.70	8.77	10.26	7.19	5.82	6.76	4.69
13.51	14.20	12.96	5.35	6.23	4.30	8.15	9.40	6.86	5.19	6.04	4.17
12.71	13.04	12.44	4.46	5.03	3.80	7.11	7.86	6.36	4.32	4.67	3.90
13.17	13.28	13.08	4.38	4.88	3.80	7.08	7.72	6.44	4.34	4.86	3.72
13.75	14.13	13.41	4.27	4.84	3.61	7.11	7.96	6.25	4.20	4.91	3.40
13.25	13.69	12.83	4.13	4.59	3.59	6.84	7.36	6.30	4.04	4.68	3.30
12.59	13.23	11.97	3.95	4.42	3.42	6.55	6.90	6.19	3.97	4.38	3.52
12.62	12.31	12.94	4.08	4.56	3.54	6.76	7.52	5.97	3.79	4.20	3.33
12.38	11.97	12.80	3.93	4.44	3.34	6.58	7.16	5.97	3.53	3.98	3.01
11.98	11.63	12.34	3.86	4.26	3.39	6.37	7.32	5.39	3.39	3.77	2.96
12.27	12.14	12.40	3.87	4.15	3.55	6.57	7.06	6.07	3.22	3.46	2.96
11.73	12.62	10.78	3.79	4.03	3.53	6.29	6.90	5.69	3.20	3.08	3.34
11.94	13.20	10.63	3.86	4.13	3.55	6.44	6.89	5.96	3.17	3.06	3.30
11.78	12.10	11.46	3.82	4.22	3.36	6.37	7.68	4.99	3.11	4.44	1.61
11.70	11.47	11.94	3.82	3.95	3.69	6.46	7.85	5.00	3.07	4.44	1.59
11.71	13.87	9.37	3.83	3.74	3.92	6.52	5.81	7.27	3.01	2.92	3.10
12.20	11.50	13.00	3.85	4.49	3.14	6.58	7.42	5.74	3.07	3.28	2.83
12.70	10.57	14.86	3.92	4.49	3.26	6.66	6.41	6.93	3.26	4.02	2.42
13.05	11.71	14.37	3.98	4.21	3.74	6.71	6.64	6.78	3.47	3.43	3.51
12.86	11.52	14.19	3.93	4.46	3.33	6.87	7.99	5.70	3.33	3.91	2.66
12.86	12.93	12.78	3.89	4.27	3.46	6.70	6.97	6.42	3.33	3.84	2.76
12.55	12.78	12.29	3.88	4.04	3.70	6.64	6.80	6.48	3.35	3.00	3.73
12.11	11.40	12.89	3.84	3.76	3.93	6.59	7.31	5.86	3.32	2.15	4.65
12.06	12.00	12.13	3.94	4.05	3.82	6.50	6.44	6.56	3.67	3.72	3.61
11.98	11.70	12.31	3.82	3.74	3.92	6.51	7.16	5.83	3.30	2.96	3.70
11.87	11.36	12.44	3.90	3.98	3.80	6.53	7.00	6.04	3.38	3.24	3.54
11.62	11.97	11.24	3.89	3.86	3.92	6.61	6.88	6.31	3.46	3.00	3.98
11.60	12.21	10.95	4.17	4.29	4.03	6.68	6.16	7.25	3.90	3.60	4.24
11.66	12.49	10.74	4.21	4.36	4.03	6.60	6.47	6.73	3.97	3.91	4.03
12.01	11.84	12.21	3.97	4.14	3.79	6.58	6.34	6.83	3.69	4.00	3.34
12.36	10.70	14.19	3.95	4.24	3.63	6.47	6.60	6.32	3.81	4.45	3.08
12.56	11.91	13.27	3.99	4.03	3.95	6.54	5.95	7.17	3.95	4.38	3.45
12.38	11.03	13.86	3.90	4.15	3.62	6.36	5.97	6.78	3.71	4.18	3.16
12.39	11.68	13.20	3.85	4.06	3.61	6.42	6.22	6.64	3.61	4.01	3.16
12.15	11.99	12.32	3.86	4.04	3.65	6.37	6.67	6.05	3.64	3.47	3.82
12.14	15.13	8.74	3.76	3.69	3.84	6.30	5.80	6.82	3.59	3.45	3.75

表 1 9 歷年年齡組別失業率（續）

單位：%

年 月 別 Year & month	2 5 ~ 4 4 歲 Years						4 5 ~ 6 4 歲						
	3 5 ~ 3 9 歲 Years			4 0 ~ 4 4 歲 Years			合計 Total	男 Male	女 Female	4 5 ~ 4 9 歲 Years			
	小計 Total	男 Male	女 Female	小計 Total	男 Male	女 Female				小計 Total	男 Male	女 Female	
6 7 年平均 Ave., 1978	0.38	0.47	0.15	0.43	0.55	0.12	0.62	0.75	0.06	0.43	0.55	0.04	
6 8 年平均 Ave., 1979	0.23	0.30	0.07	0.24	0.32	0.04	0.41	0.51	0.03	0.32	0.41	0.05	
6 9 年平均 Ave., 1980	0.31	0.40	0.09	0.19	0.26	0.03	0.37	0.46	0.02	0.29	0.38	0.04	
7 0 年平均 Ave., 1981	0.40	0.55	0.03	0.35	0.46	0.09	0.36	0.43	0.09	0.34	0.44	0.07	
7 1 年平均 Ave., 1982	0.88	1.11	0.36	0.64	0.88	0.08	0.70	0.86	0.10	0.56	0.75	0.08	
7 2 年平均 Ave., 1983	1.18	1.58	0.35	0.90	1.18	0.32	1.07	1.33	0.22	0.99	1.29	0.29	
7 3 年平均 Ave., 1984	1.00	1.29	0.43	0.71	0.93	0.29	0.87	1.11	0.14	0.72	0.99	0.14	
7 4 年平均 Ave., 1985	1.21	1.58	0.49	1.13	1.51	0.39	1.06	1.36	0.22	0.91	1.26	0.19	
7 5 年平均 Ave., 1986	1.22	1.56	0.60	1.05	1.49	0.24	0.93	1.22	0.15	1.01	1.44	0.17	
7 6 年平均 Ave., 1987	0.84	1.11	0.36	0.62	0.85	0.22	0.61	0.79	0.15	0.65	0.86	0.22	
7 7 年平均 Ave., 1988	0.70	0.86	0.42	0.56	0.70	0.31	0.49	0.62	0.15	0.57	0.75	0.20	
7 8 年平均 Ave., 1989	0.68	0.85	0.37	0.50	0.68	0.18	0.45	0.58	0.12	0.55	0.74	0.17	
7 9 年平均 Ave., 1990	0.84	1.05	0.47	0.64	0.79	0.36	0.48	0.61	0.15	0.64	0.84	0.22	
8 0 年平均 Ave., 1991	0.76	0.91	0.49	0.62	0.76	0.36	0.45	0.56	0.15	0.49	0.65	0.16	
8 1 年平均 Ave., 1992	0.64	0.83	0.31	0.53	0.62	0.36	0.44	0.53	0.21	0.52	0.66	0.26	
8 2 年平均 Ave., 1993	0.68	0.82	0.45	0.53	0.60	0.40	0.42	0.52	0.18	0.48	0.63	0.19	
8 3 年平均 Ave., 1994	0.74	0.89	0.47	0.65	0.76	0.45	0.47	0.61	0.17	0.60	0.77	0.26	
8 4 年平均 Ave., 1995	1.00	1.21	0.65	0.82	1.00	0.53	0.61	0.78	0.24	0.78	1.03	0.30	
8 5 年平均 Ave., 1996	1.65	2.00	1.10	1.49	1.96	0.74	1.17	1.51	0.43	1.37	1.81	0.59	
8 6 年平均 Ave., 1997	1.84	2.33	1.05	1.63	2.08	0.89	1.48	1.92	0.55	1.61	2.10	0.73	
8 7 年平均 Ave., 1998	1.76	2.21	1.04	1.60	2.01	0.96	1.44	1.84	0.58	1.64	2.17	0.68	
8 8 年平均 Ave., 1999	2.08	2.59	1.28	1.87	2.45	0.95	1.65	2.12	0.71	1.89	2.40	1.02	
8 9 年平均 Ave., 2000	2.24	2.82	1.32	1.98	2.54	1.09	1.75	2.28	0.68	1.93	2.55	0.85	
9 0 年平均 Ave., 2001	3.72	4.68	2.26	3.36	4.22	2.01	2.92	3.61	1.57	3.34	4.18	1.92	
9 1 年平均 Ave., 2002	3.87	4.81	2.46	4.00	5.10	2.30	3.38	4.33	1.53	3.84	4.98	1.95	
9 2 年平均 Ave., 2003	3.61	4.22	2.73	3.85	4.59	2.75	3.76	4.29	2.76	3.97	4.56	3.01	
9 3 年平均 Ave., 2004	3.12	3.59	2.46	3.18	3.79	2.29	3.20	3.63	2.42	3.22	3.66	2.53	
9 4 年平均 Ave., 2005	2.84	3.05	2.55	2.81	3.17	2.28	2.79	3.13	2.17	2.89	3.16	2.47	
9 5 年平均 Ave., 2006	2.86	3.19	2.42	2.40	2.60	2.13	2.31	2.57	1.85	2.31	2.46	2.09	
9 6 年平均 Ave., 2007	2.76	3.09	2.31	2.81	3.21	2.26	2.24	2.56	1.69	2.47	2.88	1.85	
9 7 年平均 Ave., 2008	2.97	3.39	2.43	2.63	3.10	1.99	2.54	2.95	1.85	2.76	3.23	2.07	
9 8 年平均 Ave., 2009	4.64	5.52	3.54	4.23	5.31	2.80	3.90	4.67	2.64	4.27	5.07	3.12	
9 9 年平均 Ave., 2010	4.10	4.76	3.28	3.77	4.79	2.44	3.39	4.16	2.16	3.89	4.88	2.50	
1 0 0 年平均 Ave., 2011	3.32	4.13	2.32	3.02	3.67	2.18	2.64	3.19	1.75	2.99	3.65	2.07	
1 0 1 年平均 Ave., 2012	3.37	3.85	2.78	2.76	3.38	1.99	2.31	2.80	1.54	2.55	3.03	1.89	
1 0 2 年平均 Ave., 2013	3.37	3.90	2.72	2.51	2.97	1.94	2.25	2.69	1.57	2.59	3.27	1.69	
1 0 3 年平均 Ave., 2014	3.26	3.60	2.85	2.58	3.10	1.97	2.09	2.58	1.36	2.37	3.11	1.43	
1 0 4 年平均 Ave., 2015	3.14	3.64	2.56	2.37	3.15	1.44	1.99	2.32	1.49	2.36	2.98	1.57	
1 0 5 年平均 Ave., 2016	3.41	3.87	2.86	2.66	3.12	2.13	2.15	2.58	1.53	2.51	3.19	1.67	
1 0 6 年平均 Ave., 2017	3.26	3.73	2.71	2.63	3.29	1.86	1.99	2.35	1.47	2.26	2.82	1.58	
1 0 7 年平均 Ave., 2018	3.37	3.66	3.02	2.56	2.79	2.28	2.00	2.27	1.62	2.20	2.70	1.59	
1 0 8 年平均 Ave., 2019	3.18	3.29	3.06	2.79	3.25	2.23	1.94	2.21	1.55	1.99	2.37	1.53	
1 月 Jan.	3.32	3.71	2.87	2.61	2.85	2.33	1.93	2.16	1.60	2.06	2.85	1.09	
2 月 Feb.	3.44	3.65	3.18	2.65	3.29	1.89	2.01	2.35	1.52	2.09	2.45	1.65	
3 月 Mar.	3.37	3.25	3.51	2.67	2.13	3.31	1.99	2.31	1.53	2.02	2.70	1.19	
4 月 Apr.	3.32	2.05	4.79	2.71	2.27	3.23	1.99	2.54	1.20	2.09	2.41	1.69	
5 月 May	3.32	3.60	3.01	2.71	2.89	2.49	1.99	2.46	1.32	2.09	2.78	1.26	
6 月 June	3.26	3.89	2.55	2.76	3.78	1.55	1.96	1.88	2.06	2.08	2.19	1.94	
7 月 July	3.21	3.77	2.59	2.81	4.09	1.12	2.00	2.12	1.82	1.99	2.24	1.65	
8 月 Aug.	3.18	3.39	2.94	2.89	3.71	1.94	1.95	2.37	1.33	2.00	2.15	1.82	
9 月 Sept.	3.02	3.05	2.98	2.86	3.50	2.10	1.88	1.94	1.79	1.93	1.74	2.17	
1 0 月 Oct.	2.93	3.13	2.71	2.92	3.59	2.13	1.87	1.78	1.99	1.84	1.49	2.24	
1 1 月 Nov.	2.90	3.31	2.44	2.96	3.46	2.38	1.87	2.12	1.51	1.83	2.38	1.20	
1 2 月 Dec.	2.92	2.72	3.16	2.87	3.35	2.29	1.87	2.51	0.97	1.83	3.01	0.42	
1 0 9 年平均 Ave., 2020	3.10	3.22	2.98	2.84	3.21	2.40	2.30	2.62	1.85	2.39	2.59	2.15	
1 月 Jan.	2.98	1.96	4.15	2.82	3.42	2.13	1.86	2.37	1.15	1.82	2.54	0.97	
2 月 Feb.	3.10	2.49	3.80	2.89	3.66	1.97	1.97	2.41	1.34	1.90	2.09	1.67	
3 月 Mar.	3.11	2.91	3.34	2.70	3.06	2.27	2.10	2.59	1.40	1.97	2.55	1.31	
4 月 Apr.	3.39	3.97	2.72	3.05	3.66	2.35	2.55	2.83	2.16	2.45	2.87	1.96	
5 月 May	3.46	4.02	2.81	3.13	3.35	2.88	2.61	2.74	2.43	2.57	2.56	2.59	
6 月 June	3.11	3.21	3.00	2.88	3.41	2.26	2.58	2.69	2.43	2.64	2.38	2.94	
7 月 July	3.06	3.36	2.72	2.84	3.00	2.64	2.64	2.79	2.42	2.73	2.44	3.08	
8 月 Aug.	3.11	3.28	2.91	2.76	2.93	2.56	2.51	2.93	1.94	2.74	3.10	2.32	
9 月 Sept.	3.07	3.36	2.75	2.83	3.44	2.11	2.25	2.65	1.70	2.52	2.70	2.32	
1 0 月 Oct.	3.00	3.38	2.55	2.71	3.00	2.37	2.25	2.58	1.79	2.55	2.67	2.41	
1 1 月 Nov.	3.01	3.46	2.49	2.77	2.98	2.52	2.16	2.54	1.63	2.38	3.04	1.61	
1 2 月 Dec.	2.83	3.20	2.40	2.69	2.65	2.74	2.11	2.33	1.80	2.38	2.12	2.68	

TABLE 19. UNEMPLOYMENT RATES BY AGE, 1978 TO DATE (Cont.)

Unit : %

Years									6 5 歲及以上 Years & over		
5 0 ~ 5 4 歲 Years			5 5 ~ 5 9 歲 Years			6 0 ~ 6 4 歲 Years			合計 Total	男 Male	女 Female
小計 Total	男 Male	女 Female	小計 Total	男 Male	女 Female	小計 Total	男 Male	女 Female			
0.82	0.97	0.13	0.76	0.90	0.03	0.43	0.50	-	0.17	0.19	-
0.48	0.58	-	0.47	0.56	0.01	0.41	0.45	0.09	-	-	-
0.43	0.53	-	0.44	0.52	-	0.29	0.34	-	-	-	-
0.44	0.52	0.13	0.38	0.44	0.07	0.17	0.20	-	0.04	0.05	-
0.88	1.08	0.09	0.71	0.83	0.12	0.59	0.66	0.15	-	-	-
1.26	1.59	0.19	1.22	1.44	0.23	0.57	0.68	-	-	-	-
0.98	1.27	0.13	1.02	1.24	0.16	0.69	0.80	0.15	0.12	0.14	-
1.25	1.63	0.26	1.20	1.43	0.27	0.79	0.92	0.17	0.20	0.23	-
0.95	1.27	0.15	0.82	1.02	0.10	0.89	1.05	0.16	0.24	0.25	0.15
0.66	0.88	0.14	0.62	0.77	0.08	0.44	0.54	-	0.12	0.15	-
0.43	0.56	0.13	0.40	0.50	0.10	0.55	0.65	0.11	0.12	0.10	0.18
0.47	0.62	0.10	0.42	0.53	0.04	0.25	0.29	0.09	0.22	0.27	-
0.52	0.69	0.15	0.36	0.46	0.06	0.22	0.27	0.04	0.03	0.04	-
0.55	0.71	0.17	0.41	0.51	0.13	0.23	0.26	0.14	0.11	0.14	-
0.48	0.60	0.19	0.35	0.43	0.15	0.31	0.35	0.19	0.08	0.05	0.19
0.45	0.56	0.22	0.40	0.48	0.17	0.25	0.31	0.06	0.10	0.12	0.03
0.45	0.59	0.17	0.43	0.58	0.04	0.29	0.35	0.09	0.13	0.13	0.10
0.70	0.93	0.19	0.42	0.47	0.28	0.31	0.38	0.09	0.12	0.13	0.09
1.20	1.61	0.35	1.05	1.37	0.23	0.65	0.77	0.29	0.15	0.17	0.04
1.76	2.34	0.53	1.31	1.71	0.31	0.80	1.01	0.21	0.28	0.32	0.12
1.60	2.01	0.73	1.20	1.55	0.32	0.68	0.89	0.09	0.19	0.17	0.27
1.79	2.43	0.45	1.35	1.73	0.41	0.87	1.08	0.25	0.29	0.33	0.18
1.85	2.44	0.63	1.61	2.06	0.48	0.92	1.19	0.16	0.24	0.28	0.09
3.08	3.86	1.50	2.41	3.01	0.89	1.33	1.60	0.55	0.06	0.05	0.08
3.60	4.73	1.37	2.78	3.54	0.88	1.45	1.81	0.42	0.13	0.15	0.05
3.77	4.47	2.45	3.77	4.17	2.82	2.69	2.80	2.41	0.14	0.15	0.10
3.56	4.10	2.56	3.01	3.30	2.35	2.19	2.57	1.18	0.07	0.08	0.04
2.91	3.38	2.05	2.63	2.94	1.92	2.08	2.47	1.06	0.43	0.53	0.17
2.50	3.00	1.61	2.25	2.39	1.93	1.60	1.81	1.08	0.28	0.23	0.40
2.33	2.67	1.74	1.95	2.15	1.54	1.29	1.59	0.57	0.16	0.16	0.15
2.65	3.17	1.80	2.33	2.60	1.78	1.38	1.68	0.67	0.17	0.22	0.07
4.14	5.02	2.70	3.54	4.43	1.82	2.00	2.30	1.31	0.13	0.18	-
3.50	4.26	2.29	3.06	3.83	1.60	1.50	1.73	0.99	0.19	0.19	0.19
2.66	3.22	1.78	2.44	3.05	1.31	1.57	1.83	0.94	0.15	0.18	0.09
2.35	2.89	1.53	2.14	2.69	1.13	1.69	2.06	0.80	0.17	0.19	0.13
2.26	2.65	1.68	2.15	2.48	1.58	1.32	1.64	0.57	0.14	0.17	0.07
2.12	2.68	1.31	2.04	2.36	1.51	1.23	1.39	0.89	0.10	0.13	0.03
2.06	2.33	1.69	1.76	2.10	1.20	1.16	1.15	1.19	0.14	0.14	0.16
2.15	2.60	1.52	1.92	2.17	1.50	1.63	1.88	1.12	0.17	0.14	0.27
2.05	2.39	1.58	1.65	1.96	1.14	1.71	1.88	1.37	0.12	0.13	0.07
2.03	2.23	1.75	1.68	1.79	1.51	1.97	2.17	1.57	0.14	0.14	0.14
2.02	2.32	1.60	1.65	2.01	1.09	2.14	2.00	2.41	0.34	0.42	0.15
2.05	2.05	2.06	1.62	1.96	1.03	1.87	1.23	3.12	0.32	0.29	0.39
2.12	2.24	1.95	1.71	2.35	0.71	2.08	2.36	1.49	0.24	0.27	0.18
2.12	2.08	2.17	1.72	2.23	0.92	2.08	2.10	2.04	0.25	0.30	0.13
2.03	2.97	0.70	1.68	2.21	0.74	2.20	2.50	1.69	0.34	0.46	0.10
2.00	2.29	1.60	1.68	2.43	0.52	2.24	2.19	2.35	0.28	0.44	-
1.92	1.66	2.27	1.58	1.81	1.23	2.38	1.78	3.65	0.51	0.72	-
2.01	2.57	1.28	1.79	1.91	1.62	2.33	1.33	4.23	0.46	0.67	-
2.02	2.92	0.54	1.65	1.75	1.51	2.15	2.65	1.29	0.55	0.75	0.07
1.94	2.21	1.56	1.68	2.04	1.10	1.94	1.65	2.50	0.28	0.39	-
2.03	2.42	1.49	1.57	1.23	2.09	2.11	2.01	2.30	0.34	0.31	0.46
1.99	2.33	1.56	1.60	2.02	0.90	2.13	1.41	3.63	0.31	0.32	0.30
2.01	2.06	1.94	1.58	2.20	0.58	2.15	2.82	0.72	0.21	0.17	0.31
2.33	2.86	1.64	2.10	2.54	1.44	2.33	2.38	2.25	0.39	0.36	0.49
2.03	2.31	1.66	1.54	2.20	0.50	2.11	2.38	1.55	0.23	0.32	0.00
2.12	3.04	0.94	1.74	2.36	0.68	2.17	1.96	2.58	0.36	0.50	-
2.26	2.83	1.51	1.94	2.78	0.51	2.31	1.94	3.08	0.67	0.64	0.74
2.71	3.13	2.14	2.42	2.54	2.25	2.65	2.64	2.66	0.52	0.23	1.31
2.74	3.32	1.97	2.47	2.23	2.83	2.64	2.77	2.39	0.45	0.43	0.50
2.60	2.85	2.25	2.41	2.97	1.58	2.68	2.55	2.94	0.43	0.51	0.20
2.59	2.86	2.24	2.50	3.17	1.51	2.74	2.78	2.66	0.40	0.46	0.29
2.43	2.63	2.18	2.30	3.09	1.13	2.50	2.92	1.70	0.31	0.32	0.29
2.22	2.96	1.26	1.97	2.51	1.17	2.15	2.22	2.03	0.32	0.24	0.58
2.24	2.90	1.37	1.98	2.56	1.12	2.02	1.85	2.33	0.33	0.15	0.85
2.11	2.74	1.29	1.97	1.96	1.99	2.07	2.15	1.93	0.32	0.09	0.89
1.97	2.75	0.94	2.01	2.10	1.87	1.96	2.35	1.15	0.39	0.44	0.28

表 20 歷年失業者之教育程度

單位：千人

年 月 別 Year & month	總計 Total	男 Male	女 Female	國 中 及 以 下					
				合計 Total	男 Male	女 Female	國小及以下 Primary school & below		
							小計 Total	男 Male	女 Female
6 7 年平均 Ave., 1978	106	67	39	48	34	15	23	17	6
6 8 年平均 Ave., 1979	83	50	33	36	25	12	17	12	5
6 9 年平均 Ave., 1980	82	49	33	32	23	9	14	10	3
7 0 年平均 Ave., 1981	92	55	37	37	26	11	15	11	4
7 1 年平均 Ave., 1982	149	96	53	66	50	16	30	24	6
7 2 年平均 Ave., 1983	197	126	71	85	65	20	41	34	7
7 3 年平均 Ave., 1984	183	116	67	72	54	18	34	27	7
7 4 年平均 Ave., 1985	222	141	81	91	70	22	44	36	8
7 5 年平均 Ave., 1986	212	136	75	82	64	17	36	30	6
7 6 年平均 Ave., 1987	161	100	61	57	44	14	24	19	5
7 7 年平均 Ave., 1988	139	87	52	48	37	11	19	14	5
7 8 年平均 Ave., 1989	132	82	49	44	33	11	17	14	3
7 9 年平均 Ave., 1990	140	88	52	45	34	11	16	12	4
8 0 年平均 Ave., 1991	130	80	49	43	33	10	16	13	3
8 1 年平均 Ave., 1992	132	81	52	40	30	11	13	10	3
8 2 年平均 Ave., 1993	128	75	54	36	26	10	12	9	3
8 3 年平均 Ave., 1994	142	84	58	43	32	11	15	11	4
8 4 年平均 Ave., 1995	165	101	64	50	38	12	16	12	4
8 5 年平均 Ave., 1996	242	154	88	81	66	15	31	25	6
8 6 年平均 Ave., 1997	256	169	88	97	79	18	38	31	7
8 7 年平均 Ave., 1998	257	169	88	88	71	17	33	27	6
8 8 年平均 Ave., 1999	283	188	95	98	78	19	37	30	7
8 9 年平均 Ave., 2000	293	197	95	101	82	19	36	29	7
9 0 年平均 Ave., 2001	450	302	148	164	129	34	59	47	12
9 1 年平均 Ave., 2002	515	348	167	172	141	31	62	50	11
9 2 年平均 Ave., 2003	503	326	177	167	127	40	62	43	19
9 3 年平均 Ave., 2004	454	288	166	134	101	33	48	33	14
9 4 年平均 Ave., 2005	428	259	169	113	83	30	36	25	11
9 5 年平均 Ave., 2006	411	245	166	92	68	24	29	20	9
9 6 年平均 Ave., 2007	419	248	171	90	65	24	26	18	8
9 7 年平均 Ave., 2008	450	271	179	100	75	25	29	20	9
9 8 年平均 Ave., 2009	639	404	235	148	115	33	44	33	11
9 9 年平均 Ave., 2010	577	362	215	120	94	26	32	25	7
1 0 0 年平均 Ave., 2011	491	297	194	89	70	18	24	18	5
1 0 1 年平均 Ave., 2012	481	286	195	83	67	16	21	16	5
1 0 2 年平均 Ave., 2013	478	286	192	81	65	16	20	15	5
1 0 3 年平均 Ave., 2014	457	275	182	70	58	12	16	13	3
1 0 4 年平均 Ave., 2015	440	263	177	59	50	9	14	11	3
1 0 5 年平均 Ave., 2016	460	274	185	64	52	12	17	12	5
1 0 6 年平均 Ave., 2017	443	263	180	58	45	14	15	11	5
1 0 7 年平均 Ave., 2018	440	257	184	58	45	14	16	11	5
1 0 8 年平均 Ave., 2019	446	255	191	55	41	13	15	8	7
1 月 Jan.	434	251	183	56	37	19	14	2	12
2 月 Feb.	443	257	186	58	48	10	15	11	4
3 月 Mar.	438	255	183	57	47	10	16	12	4
4 月 Apr.	437	255	182	58	45	13	16	7	10
5 月 May	437	255	182	57	38	19	16	5	11
6 月 June	445	257	188	56	45	11	15	9	6
7 月 July	457	259	198	57	37	20	17	6	10
8 月 Aug.	466	262	204	54	43	11	16	10	5
9 月 Sept.	455	255	200	52	46	6	15	15	-
1 0 月 Oct.	451	255	196	51	38	12	12	8	4
1 1 月 Nov.	447	253	194	51	35	15	12	7	4
1 2 月 Dec.	439	247	192	49	35	15	12	5	7
1 0 9 年平均 Ave., 2020	460	260	200	51	37	14	11	7	5
1 月 Jan.	436	245	191	49	37	13	12	5	7
2 月 Feb.	443	251	192	50	40	10	12	9	3
3 月 Mar.	445	254	191	51	40	11	12	8	4
4 月 Apr.	481	273	208	58	44	14	13	8	5
5 月 May	486	274	212	57	41	16	13	8	5
6 月 June	473	265	208	56	37	19	13	8	5
7 月 July	479	267	212	56	43	13	12	10	2
8 月 Aug.	478	266	212	52	39	13	11	7	4
9 月 Sept.	458	258	200	47	36	10	11	8	3
1 0 月 Oct.	455	256	199	47	30	17	10	5	5
1 1 月 Nov.	449	257	192	46	28	18	9	0	9
1 2 月 Dec.	440	252	188	46	34	12	9	6	3

註：9 9 年（含）以前，「大學」係含「研究所」者。



TABLE 20. UNEMPLOYED PERSONS BY EDUCATIONAL ATTAINMENT, 1978 TO DATE

Unit : Thousand Persons

Junior high & below			高級中等（高中、高職） Senior high school (regular & vocational)			大專及以上 Junior college & above		
國中 Junior high			合計	男	女	合計	男	女
小計 Total	男 Male	女 Female	Total	Male	Female	Total	Male	Female
25	17	8	40	21	19	17	12	6
19	13	7	33	17	17	13	8	5
18	13	5	34	17	17	16	9	6
22	14	7	38	19	19	17	10	7
36	26	10	58	31	27	25	15	10
43	31	13	78	41	37	34	20	14
38	27	11	76	41	35	35	21	14
48	34	14	90	47	43	41	25	16
45	34	11	91	48	43	39	24	16
34	25	9	72	39	33	31	16	15
29	22	7	62	34	28	29	17	12
27	20	8	60	32	28	27	17	11
29	22	7	64	36	28	31	19	13
28	21	7	57	31	26	29	16	13
27	20	7	59	33	26	34	18	16
24	17	7	55	30	25	37	19	18
28	21	7	59	32	27	40	21	19
33	25	8	69	38	31	46	25	21
50	41	9	96	55	41	65	34	32
59	48	11	97	57	40	62	32	30
54	44	10	102	63	40	67	35	31
61	49	12	111	71	40	74	39	35
65	53	12	117	75	41	75	40	35
105	82	23	182	115	67	104	58	46
110	90	20	215	137	79	128	71	57
105	84	21	207	130	77	129	68	60
86	68	18	184	114	69	136	72	64
76	58	19	171	101	70	144	75	69
63	48	15	166	97	69	154	80	73
63	47	16	166	98	68	164	84	79
71	54	17	166	100	66	184	96	88
104	82	22	234	149	86	256	140	116
88	70	18	212	134	78	245	134	111
65	52	13	178	109	69	224	118	107
62	51	11	162	100	62	236	118	117
61	50	12	157	99	58	240	122	117
54	45	9	146	96	51	240	122	118
45	39	6	147	96	52	234	118	117
47	39	8	150	94	55	246	128	117
43	34	9	143	94	49	241	124	118
42	34	8	138	91	47	244	121	123
40	33	7	135	87	48	256	127	129
42	35	7	135	86	50	243	129	114
43	37	6	137	89	48	248	120	128
42	35	7	136	84	53	244	124	120
42	38	3	136	86	49	243	124	119
41	33	7	137	96	41	243	121	122
41	36	5	135	81	54	254	131	123
41	31	10	137	90	47	263	132	131
38	33	5	137	87	50	275	132	144
37	31	6	134	73	61	269	136	133
39	31	8	134	85	49	266	131	135
39	28	11	133	96	37	263	122	142
38	30	8	131	91	40	258	122	137
40	31	9	136	85	51	273	137	136
38	32	6	132	88	44	255	120	134
38	31	7	134	84	50	259	127	132
39	32	7	131	92	38	263	122	141
44	36	8	147	89	58	277	141	136
44	33	11	145	82	64	283	151	132
43	29	15	143	84	60	273	144	129
44	33	11	142	94	49	281	131	150
41	33	8	137	91	46	289	136	154
36	28	8	131	83	48	280	138	142
37	25	12	130	78	52	278	148	130
37	28	9	130	80	50	273	149	124
37	27	9	129	77	52	266	141	125

Note : Before 2011, data of "University" contain "Graduate school".

表 20 歷年失業者之教育程度（續）

TABLE 20. UNEMPLOYED PERSONS BY EDUCATIONAL ATTAINMENT, 1978 TO DATE (Cont.)

單位：千人

Unit : Thousand Persons

年 月 別 Year & month	大 專 及 以 上 Junior college & above								
	專 科 Junior college			大 學 University			研 究 所 Graduate school		
	小計 Total	男 Male	女 Female	小計 Total	男 Male	女 Female	小計 Total	男 Male	女 Female
6 7 年平均 Ave., 1978	10	7	3	7	4	2	-	-	-
6 8 年平均 Ave., 1979	8	5	3	5	3	2	-	-	-
6 9 年平均 Ave., 1980	9	5	4	7	4	3	-	-	-
7 0 年平均 Ave., 1981	10	6	4	7	4	2	-	-	-
7 1 年平均 Ave., 1982	14	9	5	10	6	5	-	-	-
7 2 年平均 Ave., 1983	21	12	8	14	8	6	-	-	-
7 3 年平均 Ave., 1984	21	12	8	15	9	6	-	-	-
7 4 年平均 Ave., 1985	25	15	10	16	9	7	-	-	-
7 5 年平均 Ave., 1986	23	14	8	16	9	7	-	-	-
7 6 年平均 Ave., 1987	19	10	9	12	6	6	-	-	-
7 7 年平均 Ave., 1988	18	10	7	11	6	5	-	-	-
7 8 年平均 Ave., 1989	17	10	6	11	6	5	-	-	-
7 9 年平均 Ave., 1990	19	11	8	12	7	5	-	-	-
8 0 年平均 Ave., 1991	18	10	8	11	6	5	-	-	-
8 1 年平均 Ave., 1992	19	10	8	15	8	7	-	-	-
8 2 年平均 Ave., 1993	22	12	10	15	7	8	-	-	-
8 3 年平均 Ave., 1994	22	12	10	18	9	9	-	-	-
8 4 年平均 Ave., 1995	26	14	11	21	11	10	-	-	-
8 5 年平均 Ave., 1996	38	19	18	28	14	14	-	-	-
8 6 年平均 Ave., 1997	37	19	18	25	13	12	-	-	-
8 7 年平均 Ave., 1998	39	21	18	28	14	13	-	-	-
8 8 年平均 Ave., 1999	45	23	21	29	16	14	-	-	-
8 9 年平均 Ave., 2000	44	24	20	31	17	14	-	-	-
9 0 年平均 Ave., 2001	64	36	28	40	22	18	-	-	-
9 1 年平均 Ave., 2002	76	44	33	51	27	24	-	-	-
9 2 年平均 Ave., 2003	73	41	33	55	28	28	-	-	-
9 3 年平均 Ave., 2004	70	39	31	66	33	33	-	-	-
9 4 年平均 Ave., 2005	68	37	30	77	38	39	-	-	-
9 5 年平均 Ave., 2006	65	34	31	89	46	43	-	-	-
9 6 年平均 Ave., 2007	61	34	28	102	51	52	-	-	-
9 7 年平均 Ave., 2008	64	36	28	120	60	60	-	-	-
9 8 年平均 Ave., 2009	92	56	37	163	84	79	-	-	-
9 9 年平均 Ave., 2010	81	48	33	164	86	78	-	-	-
1 0 0 年平均 Ave., 2011	64	39	25	140	67	73	20	12	8
1 0 1 年平均 Ave., 2012	60	33	27	151	70	82	25	16	9
1 0 2 年平均 Ave., 2013	58	32	26	157	76	81	25	14	11
1 0 3 年平均 Ave., 2014	58	34	24	158	74	84	24	14	11
1 0 4 年平均 Ave., 2015	51	30	21	158	74	84	25	14	12
1 0 5 年平均 Ave., 2016	54	34	20	165	81	84	27	14	13
1 0 6 年平均 Ave., 2017	51	32	20	164	78	86	26	14	12
1 0 7 年平均 Ave., 2018	50	28	22	166	77	89	28	16	12
1 0 8 年平均 Ave., 2019	50	30	20	176	82	94	29	15	15
1 月 Jan.	51	31	19	165	85	80	27	13	14
2 月 Feb.	52	28	23	168	82	86	28	10	19
3 月 Mar.	51	34	17	166	79	87	27	11	16
4 月 Apr.	52	41	11	165	71	93	27	12	15
5 月 May	51	29	22	166	79	86	27	12	15
6 月 June	51	24	27	176	95	81	28	13	15
7 月 July	50	31	19	183	87	96	30	14	16
8 月 Aug.	51	36	15	193	81	112	32	15	16
9 月 Sept.	51	33	18	188	83	105	31	20	11
1 0 月 Oct.	49	25	24	185	87	98	32	19	12
1 1 月 Nov.	48	26	22	183	79	104	32	17	15
1 2 月 Dec.	47	23	24	179	78	101	32	20	12
1 0 9 年平均 Ave., 2020	51	30	21	189	88	101	33	19	14
1 月 Jan.	48	22	25	177	76	101	30	22	8
2 月 Feb.	49	33	16	180	74	105	30	20	11
3 月 Mar.	50	29	20	181	79	102	32	14	18
4 月 Apr.	55	33	22	187	86	101	34	22	13
5 月 May	57	35	22	192	92	100	34	24	11
6 月 June	53	37	16	186	91	95	34	16	18
7 月 July	52	25	27	193	90	104	36	16	19
8 月 Aug.	51	27	25	203	89	114	35	20	15
9 月 Sept.	50	30	20	197	90	107	34	19	15
1 0 月 Oct.	51	34	16	196	97	99	32	17	14
1 1 月 Nov.	50	30	19	193	101	92	31	18	13
1 2 月 Dec.	49	29	20	187	95	92	31	17	13

表 2 1 歷年教育程度別失業率

TABLE 21. UNEMPLOYMENT RATES BY EDUCATIONAL ATTAINMENT, 1978 TO DATE

單位：%		Unit：%							
年 月 別 Year & month	總計 Total	男 Male	女 Female	國 中 及 以 下 Junior high & below					
				合計 Total	男 Male	女 Female	國小及以下 Primary school & below		
							小計 Total	男 Male	女 Female
6 7 年平均 Ave., 1978	1.67	1.57	1.86	1.03	1.07	0.94	0.64	0.70	0.53
6 8 年平均 Ave., 1979	1.27	1.15	1.53	0.77	0.78	0.74	0.48	0.52	0.39
6 9 年平均 Ave., 1980	1.23	1.11	1.47	0.68	0.74	0.57	0.40	0.46	0.29
7 0 年平均 Ave., 1981	1.36	1.21	1.65	0.81	0.84	0.75	0.46	0.52	0.35
7 1 年平均 Ave., 1982	2.14	2.08	2.25	1.42	1.60	1.07	0.91	1.09	0.56
7 2 年平均 Ave., 1983	2.71	2.68	2.76	1.78	2.09	1.19	1.23	1.60	0.59
7 3 年平均 Ave., 1984	2.45	2.44	2.46	1.50	1.76	1.02	1.02	1.30	0.55
7 4 年平均 Ave., 1985	2.91	2.90	2.92	1.91	2.27	1.25	1.33	1.77	0.62
7 5 年平均 Ave., 1986	2.66	2.75	2.53	1.68	2.11	0.95	1.12	1.52	0.49
7 6 年平均 Ave., 1987	1.97	1.96	1.97	1.19	1.45	0.75	0.74	0.97	0.39
7 7 年平均 Ave., 1988	1.69	1.70	1.68	1.02	1.23	0.67	0.62	0.77	0.40
7 8 年平均 Ave., 1989	1.57	1.57	1.56	0.96	1.13	0.65	0.58	0.76	0.30
7 9 年平均 Ave., 1990	1.67	1.68	1.64	1.01	1.19	0.69	0.58	0.72	0.37
8 0 年平均 Ave., 1991	1.51	1.50	1.53	0.97	1.14	0.64	0.56	0.75	0.27
8 1 年平均 Ave., 1992	1.51	1.47	1.57	0.90	1.04	0.66	0.49	0.61	0.32
8 2 年平均 Ave., 1993	1.45	1.36	1.59	0.84	0.94	0.67	0.47	0.58	0.30
8 3 年平均 Ave., 1994	1.56	1.51	1.65	1.00	1.16	0.70	0.60	0.75	0.38
8 4 年平均 Ave., 1995	1.79	1.79	1.80	1.18	1.39	0.80	0.69	0.87	0.43
8 5 年平均 Ave., 1996	2.60	2.72	2.42	2.02	2.57	1.05	1.40	1.94	0.64
8 6 年平均 Ave., 1997	2.72	2.94	2.37	2.45	3.14	1.25	1.77	2.48	0.77
8 7 年平均 Ave., 1998	2.69	2.93	2.33	2.28	2.88	1.22	1.65	2.28	0.77
8 8 年平均 Ave., 1999	2.92	3.23	2.46	2.64	3.32	1.44	1.99	2.77	0.93
8 9 年平均 Ave., 2000	2.99	3.36	2.44	2.80	3.55	1.47	2.05	2.86	0.94
9 0 年平均 Ave., 2001	4.57	5.16	3.71	4.71	5.81	2.74	3.56	4.91	1.69
9 1 年平均 Ave., 2002	5.17	5.91	4.10	5.14	6.57	2.59	3.87	5.49	1.67
9 2 年平均 Ave., 2003	4.99	5.51	4.25	5.17	6.19	3.38	4.10	5.00	2.91
9 3 年平均 Ave., 2004	4.44	4.83	3.89	4.31	5.11	2.91	3.35	4.10	2.36
9 4 年平均 Ave., 2005	4.13	4.31	3.88	3.76	4.33	2.75	2.71	3.26	1.96
9 5 年平均 Ave., 2006	3.91	4.05	3.71	3.21	3.74	2.26	2.31	2.83	1.63
9 6 年平均 Ave., 2007	3.91	4.05	3.72	3.22	3.71	2.38	2.26	2.74	1.64
9 7 年平均 Ave., 2008	4.14	4.39	3.83	3.76	4.40	2.63	2.66	3.28	1.86
9 8 年平均 Ave., 2009	5.85	6.53	4.96	5.84	7.09	3.64	4.35	5.70	2.56
9 9 年平均 Ave., 2010	5.21	5.80	4.45	4.83	5.95	2.85	3.27	4.42	1.76
1 0 0 年平均 Ave., 2011	4.39	4.71	3.96	3.69	4.51	2.17	2.52	3.40	1.31
1 0 1 年平均 Ave., 2012	4.24	4.49	3.92	3.52	4.33	1.96	2.32	3.04	1.29
1 0 2 年平均 Ave., 2013	4.18	4.47	3.80	3.53	4.23	2.13	2.29	2.90	1.37
1 0 3 年平均 Ave., 2014	3.96	4.27	3.56	3.20	3.85	1.80	2.04	2.65	1.07
1 0 4 年平均 Ave., 2015	3.78	4.05	3.44	2.77	3.35	1.40	1.84	2.31	1.04
1 0 5 年平均 Ave., 2016	3.92	4.19	3.57	3.09	3.57	1.99	2.31	2.65	1.71
1 0 6 年平均 Ave., 2017	3.76	4.00	3.45	2.90	3.33	2.04	2.20	2.50	1.71
1 0 7 年平均 Ave., 2018	3.71	3.89	3.48	2.96	3.35	2.12	2.39	2.55	2.13
1 0 8 年平均 Ave., 2019	3.73	3.85	3.58	2.87	3.05	2.42	2.30	1.94	3.01
1 月 Jan.	3.64	3.79	3.45	2.87	2.71	3.26	2.17	0.48	4.99
2 月 Feb.	3.72	3.89	3.51	2.98	3.48	1.76	2.35	2.68	1.75
3 月 Mar.	3.68	3.86	3.45	2.96	3.36	1.91	2.43	2.81	1.67
4 月 Apr.	3.67	3.86	3.43	3.01	3.23	2.45	2.54	1.57	4.44
5 月 May	3.67	3.85	3.44	2.94	2.73	3.47	2.50	1.07	5.42
6 月 June	3.73	3.87	3.55	2.90	3.26	2.01	2.31	2.03	2.88
7 月 July	3.82	3.90	3.71	2.99	2.74	3.61	2.61	1.57	4.56
8 月 Aug.	3.89	3.94	3.81	2.84	3.19	1.96	2.49	2.45	2.57
9 月 Sept.	3.80	3.84	3.75	2.77	3.49	1.02	2.39	3.64	-
1 0 月 Oct.	3.77	3.84	3.68	2.72	2.95	2.19	1.94	1.91	2.01
1 1 月 Nov.	3.73	3.81	3.64	2.72	2.72	2.73	1.92	1.79	2.20
1 2 月 Dec.	3.67	3.72	3.60	2.67	2.69	2.62	1.93	1.20	3.32
1 0 9 年平均 Ave., 2020	3.85	3.92	3.76	2.85	3.07	2.38	1.99	1.86	2.22
1 月 Jan.	3.64	3.69	3.58	2.68	2.91	2.17	1.96	1.31	3.10
2 月 Feb.	3.70	3.78	3.60	2.72	3.16	1.76	1.98	2.26	1.48
3 月 Mar.	3.72	3.83	3.58	2.78	3.16	1.95	1.99	1.94	2.08
4 月 Apr.	4.03	4.12	3.91	3.15	3.55	2.30	2.28	2.16	2.50
5 月 May	4.07	4.14	3.98	3.15	3.30	2.81	2.27	2.17	2.47
6 月 June	3.96	4.00	3.91	3.11	3.07	3.18	2.27	2.32	2.19
7 月 July	4.00	4.02	3.98	3.10	3.52	2.24	2.06	2.72	0.97
8 月 Aug.	3.99	4.00	3.97	2.93	3.29	2.17	1.94	1.88	2.03
9 月 Sept.	3.83	3.89	3.75	2.66	3.08	1.80	1.93	2.30	1.27
1 0 月 Oct.	3.80	3.86	3.73	2.66	2.52	2.94	1.82	1.44	2.52
1 1 月 Nov.	3.75	3.87	3.60	2.63	2.38	3.12	1.71	0.03	4.74
1 2 月 Dec.	3.68	3.80	3.53	2.61	2.87	2.06	1.65	1.79	1.40

註：9 9 年（含）以前，「大學」係含「研究所」者。

Note：Before 2011, data of "University" contain "Graduate school".

表 2 1 歷年教育程度別失業率（續）

單位：%

年 月 別 Year & month	國 中 及 以 下 Junior high & below			高級中等（高中、高職） Senior high school (regular & vocational)			大 專 及 以 上		
	國 中 Junior high			合計 Total	男 Male	女 Female	合計 Total	男 Male	女 Female
	小計 Total	男 Male	女 Female						
6 7 年平均 Ave., 1978	2.28	2.22	2.42	3.69	3.03	4.89	3.15	3.00	3.49
6 8 年平均 Ave., 1979	1.62	1.53	1.83	2.80	2.20	3.87	2.27	1.99	2.94
6 9 年平均 Ave., 1980	1.45	1.47	1.39	2.62	2.05	3.60	2.23	1.85	3.15
7 0 年平均 Ave., 1981	1.69	1.63	1.82	2.72	2.14	3.71	2.23	1.89	2.99
7 1 年平均 Ave., 1982	2.66	2.79	2.39	3.81	3.31	4.64	3.14	2.70	4.11
7 2 年平均 Ave., 1983	3.07	3.19	2.81	4.69	4.00	5.78	4.04	3.49	5.18
7 3 年平均 Ave., 1984	2.59	2.73	2.28	4.27	3.80	4.99	3.85	3.39	4.82
7 4 年平均 Ave., 1985	3.13	3.26	2.87	4.78	4.10	5.82	4.22	3.79	5.08
7 5 年平均 Ave., 1986	2.85	3.21	2.10	4.41	3.96	5.07	3.76	3.41	4.46
7 6 年平均 Ave., 1987	2.08	2.28	1.65	3.28	3.02	3.64	2.73	2.24	3.62
7 7 年平均 Ave., 1988	1.77	1.99	1.30	2.69	2.49	2.97	2.36	2.10	2.82
7 8 年平均 Ave., 1989	1.62	1.71	1.43	2.45	2.25	2.73	2.11	1.97	2.35
7 9 年平均 Ave., 1990	1.73	1.89	1.37	2.50	2.38	2.69	2.27	2.08	2.60
8 0 年平均 Ave., 1991	1.61	1.69	1.43	2.16	2.01	2.39	2.04	1.78	2.50
8 1 年平均 Ave., 1992	1.52	1.59	1.34	2.13	2.04	2.27	2.15	1.80	2.74
8 2 年平均 Ave., 1993	1.38	1.38	1.38	1.91	1.76	2.13	2.18	1.79	2.83
8 3 年平均 Ave., 1994	1.53	1.63	1.30	1.98	1.80	2.22	2.23	1.91	2.74
8 4 年平均 Ave., 1995	1.80	1.95	1.46	2.25	2.13	2.41	2.42	2.18	2.78
8 5 年平均 Ave., 1996	2.77	3.21	1.75	3.00	2.93	3.10	3.13	2.73	3.71
8 6 年平均 Ave., 1997	3.25	3.79	2.03	3.02	3.05	2.97	2.76	2.42	3.25
8 7 年平均 Ave., 1998	2.97	3.43	1.90	3.09	3.25	2.87	2.80	2.56	3.13
8 8 年平均 Ave., 1999	3.28	3.78	2.14	3.23	3.55	2.80	2.93	2.67	3.27
8 9 年平均 Ave., 2000	3.50	4.09	2.15	3.34	3.71	2.83	2.80	2.62	3.04
9 0 年平均 Ave., 2001	5.75	6.51	4.04	5.12	5.63	4.43	3.72	3.64	3.83
9 1 年平均 Ave., 2002	6.28	7.38	3.77	5.92	6.59	5.02	4.28	4.21	4.38
9 2 年平均 Ave., 2003	6.11	7.05	3.96	5.60	6.19	4.84	4.09	3.91	4.31
9 3 年平均 Ave., 2004	5.13	5.82	3.56	4.87	5.37	4.22	4.06	3.90	4.26
9 4 年平均 Ave., 2005	4.61	5.04	3.63	4.54	4.74	4.27	4.01	3.83	4.23
9 5 年平均 Ave., 2006	3.89	4.32	2.93	4.36	4.54	4.14	3.98	3.82	4.16
9 6 年平均 Ave., 2007	3.91	4.28	3.11	4.31	4.56	3.99	4.00	3.83	4.20
9 7 年平均 Ave., 2008	4.52	5.05	3.38	4.34	4.67	3.91	4.21	4.11	4.33
9 8 年平均 Ave., 2009	6.83	7.85	4.62	6.19	6.97	5.19	5.57	5.77	5.35
9 9 年平均 Ave., 2010	5.84	6.79	3.81	5.58	6.24	4.73	5.12	5.33	4.87
1 0 0 年平均 Ave., 2011	4.44	5.11	2.92	4.66	5.07	4.14	4.51	4.54	4.47
1 0 1 年平均 Ave., 2012	4.27	5.00	2.54	4.22	4.61	3.72	4.58	4.48	4.67
1 0 2 年平均 Ave., 2013	4.29	4.91	2.78	4.11	4.54	3.54	4.50	4.55	4.45
1 0 3 年平均 Ave., 2014	3.87	4.43	2.38	3.83	4.32	3.16	4.35	4.46	4.24
1 0 4 年平均 Ave., 2015	3.29	3.86	1.69	3.83	4.25	3.24	4.13	4.26	4.00
1 0 5 年平均 Ave., 2016	3.52	4.00	2.20	3.90	4.18	3.51	4.23	4.52	3.94
1 0 6 年平均 Ave., 2017	3.27	3.72	2.27	3.74	4.17	3.12	4.06	4.19	3.94
1 0 7 年平均 Ave., 2018	3.25	3.72	2.12	3.60	4.01	3.00	4.02	4.03	4.02
1 0 8 年平均 Ave., 2019	3.15	3.54	2.04	3.51	3.81	3.07	4.13	4.24	4.04
1 月 Jan.	3.22	3.65	1.99	3.52	3.77	3.15	3.96	4.31	3.63
2 月 Feb.	3.30	3.83	1.76	3.55	3.92	3.03	4.05	4.05	4.06
3 月 Mar.	3.23	3.61	2.08	3.54	3.67	3.35	3.99	4.23	3.76
4 月 Apr.	3.25	3.96	1.09	3.52	3.79	3.14	3.97	4.21	3.74
5 月 May	3.16	3.48	2.21	3.55	4.22	2.61	3.97	4.09	3.85
6 月 June	3.20	3.82	1.46	3.49	3.56	3.40	4.13	4.40	3.89
7 月 July	3.18	3.25	2.97	3.55	3.93	2.99	4.24	4.42	4.08
8 月 Aug.	3.01	3.53	1.58	3.55	3.80	3.18	4.41	4.39	4.43
9 月 Sept.	2.96	3.42	1.67	3.47	3.18	3.91	4.31	4.49	4.14
1 0 月 Oct.	3.10	3.41	2.30	3.49	3.73	3.14	4.25	4.31	4.19
1 1 月 Nov.	3.12	3.15	3.04	3.46	4.19	2.38	4.20	3.98	4.40
1 2 月 Dec.	3.03	3.36	2.20	3.41	3.99	2.58	4.11	3.95	4.27
1 0 9 年平均 Ave., 2020	3.25	3.60	2.47	3.56	3.75	3.29	4.30	4.37	4.24
1 月 Jan.	3.02	3.59	1.61	3.43	3.85	2.81	4.05	3.89	4.21
2 月 Feb.	3.07	3.55	1.92	3.49	3.66	3.25	4.11	4.13	4.10
3 月 Mar.	3.16	3.71	1.88	3.42	4.03	2.50	4.18	3.95	4.40
4 月 Apr.	3.57	4.18	2.20	3.84	3.88	3.79	4.39	4.52	4.26
5 月 May	3.56	3.80	3.01	3.81	3.61	4.11	4.49	4.85	4.13
6 月 June	3.51	3.40	3.74	3.75	3.69	3.85	4.32	4.57	4.08
7 月 July	3.59	3.86	2.97	3.73	4.11	3.15	4.42	4.14	4.70
8 月 Aug.	3.39	3.90	2.25	3.59	3.99	2.99	4.52	4.28	4.76
9 月 Sept.	3.00	3.41	2.09	3.44	3.68	3.09	4.38	4.34	4.42
1 0 月 Oct.	3.05	3.00	3.16	3.42	3.44	3.39	4.34	4.64	4.04
1 1 月 Nov.	3.05	3.41	2.28	3.43	3.55	3.25	4.25	4.65	3.86
1 2 月 Dec.	3.04	3.35	2.40	3.41	3.44	3.36	4.13	4.40	3.87

TABLE 21. UNEMPLOYMENT RATES BY EDUCATIONAL ATTAINMENT, 1978 TO DATE (Cont.)

Unit : %

Junior college & above								
專 科 Junior college			大 學 University			研 究 所 Graduate school		
小計 Total	男 Male	女 Female	小計 Total	男 Male	女 Female	小計 Total	男 Male	女 Female
3.75	3.90	3.45	2.54	2.19	3.56	-	-	-
2.66	2.46	3.08	1.86	1.55	2.76	-	-	-
2.51	2.21	3.14	1.93	1.51	3.17	-	-	-
2.57	2.21	3.26	1.86	1.58	2.62	-	-	-
3.46	3.29	3.80	2.78	2.12	4.56	-	-	-
4.60	4.25	5.22	3.42	2.74	5.13	-	-	-
4.20	3.93	4.67	3.46	2.82	5.02	-	-	-
4.68	4.49	5.02	3.65	3.01	5.17	-	-	-
3.99	3.93	4.10	3.49	2.82	4.97	-	-	-
2.96	2.58	3.58	2.44	1.85	3.67	-	-	-
2.60	2.46	2.82	2.06	1.68	2.84	-	-	-
2.31	2.33	2.27	1.85	1.56	2.47	-	-	-
2.46	2.34	2.65	2.03	1.78	2.52	-	-	-
2.23	2.05	2.52	1.80	1.45	2.47	-	-	-
2.05	1.83	2.41	2.28	1.77	3.24	-	-	-
2.25	1.95	2.73	2.07	1.57	2.97	-	-	-
2.12	1.87	2.50	2.38	1.95	3.11	-	-	-
2.35	2.22	2.52	2.52	2.12	3.16	-	-	-
3.14	2.80	3.60	3.13	2.65	3.87	-	-	-
2.85	2.49	3.36	2.63	2.32	3.10	-	-	-
2.90	2.75	3.10	2.67	2.33	3.17	-	-	-
3.10	2.88	3.40	2.69	2.42	3.09	-	-	-
2.90	2.76	3.07	2.67	2.44	3.01	-	-	-
4.03	4.08	3.96	3.32	3.08	3.66	-	-	-
4.60	4.78	4.37	3.89	3.54	4.38	-	-	-
4.32	4.39	4.22	3.82	3.36	4.42	-	-	-
4.02	4.11	3.90	4.11	3.68	4.66	-	-	-
3.78	3.86	3.69	4.23	3.79	4.78	-	-	-
3.55	3.47	3.65	4.36	4.14	4.62	-	-	-
3.36	3.41	3.31	4.51	4.16	4.93	-	-	-
3.44	3.64	3.21	4.78	4.45	5.15	-	-	-
4.96	5.60	4.23	5.98	5.89	6.09	-	-	-
4.33	4.80	3.79	5.62	5.69	5.55	-	-	-
3.40	3.85	2.88	5.79	5.79	5.79	2.97	2.79	3.28
3.18	3.28	3.06	5.90	5.78	6.00	3.49	3.65	3.25
3.11	3.24	2.96	5.81	6.10	5.56	3.29	3.14	3.49
3.09	3.35	2.79	5.58	5.82	5.38	2.97	3.10	2.82
2.75	2.95	2.51	5.34	5.70	5.05	2.94	3.01	2.86
2.91	3.33	2.40	5.38	5.93	4.95	3.00	3.00	2.99
2.77	3.16	2.31	5.19	5.37	5.04	2.82	2.86	2.78
2.70	2.81	2.56	5.12	5.23	5.03	2.91	3.01	2.79
2.69	2.94	2.39	5.30	5.62	5.06	2.93	2.87	3.00
2.70	3.06	2.27	5.03	5.80	4.42	2.79	2.53	3.07
2.77	2.77	2.78	5.13	5.71	4.67	2.90	1.90	3.98
2.73	3.31	2.01	5.07	5.57	4.68	2.77	2.30	3.25
2.76	3.97	1.30	5.02	5.03	5.01	2.73	2.36	3.10
2.72	2.88	2.54	5.04	5.51	4.68	2.74	2.46	3.03
2.71	2.28	3.24	5.32	6.49	4.40	2.85	2.61	3.07
2.65	2.95	2.27	5.51	6.05	5.10	3.00	2.82	3.19
2.72	3.47	1.81	5.74	5.54	5.89	3.11	2.97	3.25
2.73	3.32	2.05	5.57	5.54	5.61	3.02	3.78	2.19
2.63	2.45	2.85	5.49	5.79	5.25	3.09	3.69	2.47
2.60	2.54	2.68	5.42	5.28	5.52	3.08	3.13	3.04
2.54	2.28	2.86	5.29	5.15	5.40	3.08	3.73	2.36
2.78	2.99	2.52	5.48	5.62	5.36	3.10	3.35	2.82
2.58	2.20	3.03	5.22	4.90	5.48	2.88	4.18	1.51
2.63	3.22	1.89	5.29	4.91	5.60	2.92	3.67	2.12
2.69	2.87	2.47	5.32	5.18	5.43	3.11	2.56	3.71
2.97	3.20	2.69	5.50	5.64	5.39	3.30	3.90	2.60
3.06	3.46	2.59	5.63	5.98	5.34	3.29	4.26	2.17
2.87	3.67	1.89	5.43	5.76	5.15	3.28	2.88	3.75
2.82	2.39	3.36	5.60	5.73	5.49	3.36	2.88	3.91
2.80	2.65	2.98	5.81	5.55	6.02	3.29	3.61	2.93
2.72	2.94	2.45	5.62	5.61	5.63	3.15	3.26	3.02
2.78	3.41	2.00	5.57	6.00	5.21	2.94	2.99	2.89
2.72	2.98	2.39	5.47	6.27	4.80	2.86	3.07	2.62
2.67	2.85	2.44	5.28	5.88	4.78	2.85	2.98	2.70

表 2 2 歷年失業者之平均失業週數—按性別、年齡、教育程度與類別分

單位：週

年 月 別 Year & month	總計 Total	男 Male	女 Female	年 齡 Age			
				1 5 ~ 2 4 歲	2 5 ~ 4 4 歲	4 5 ~ 6 4 歲	6 5 歲及以上
				Years	Years	Years	Years & over
6 7 年平均 Ave., 1978	17.28	16.45	18.71	15.82	18.08	25.96	39.10
6 8 年平均 Ave., 1979	15.34	14.93	15.95	13.67	16.72	26.96	-
6 9 年平均 Ave., 1980	14.84	13.88	16.29	13.62	16.38	21.70	-
7 0 年平均 Ave., 1981	13.70	12.45	15.53	13.02	14.02	19.91	1.00
7 1 年平均 Ave., 1982	15.83	15.32	16.75	14.61	17.51	19.36	-
7 2 年平均 Ave., 1983	17.94	17.14	19.36	16.82	19.02	21.27	-
7 3 年平均 Ave., 1984	19.02	18.46	19.98	16.45	21.49	26.57	41.20
7 4 年平均 Ave., 1985	19.15	18.41	20.42	16.87	21.04	25.96	5.39
7 5 年平均 Ave., 1986	20.70	19.75	22.41	17.77	23.78	26.10	33.29
7 6 年平均 Ave., 1987	18.97	18.23	20.18	16.28	22.04	25.26	4.54
7 7 年平均 Ave., 1988	17.31	16.87	18.03	14.87	20.15	21.37	10.02
7 8 年平均 Ave., 1989	15.20	15.74	14.29	12.84	17.35	20.93	32.75
7 9 年平均 Ave., 1990	14.82	15.26	14.06	12.45	16.32	24.16	5.41
8 0 年平均 Ave., 1991	15.13	15.29	14.86	12.49	17.29	20.58	15.15
8 1 年平均 Ave., 1992	15.52	15.45	15.63	12.67	18.64	16.25	7.65
8 2 年平均 Ave., 1993	15.15	15.30	14.95	11.89	17.75	21.70	9.55
8 3 年平均 Ave., 1994	15.68	15.66	15.71	13.18	17.72	18.27	8.85
8 4 年平均 Ave., 1995	17.20	17.07	17.40	13.87	19.51	20.68	11.17
8 5 年平均 Ave., 1996	20.45	20.81	19.82	15.87	22.53	26.25	19.13
8 6 年平均 Ave., 1997	21.36	21.81	20.49	16.99	22.80	27.35	5.75
8 7 年平均 Ave., 1998	21.79	22.57	20.30	17.04	23.58	27.94	13.46
8 8 年平均 Ave., 1999	22.52	23.26	21.04	17.11	24.21	29.18	7.81
8 9 年平均 Ave., 2000	23.70	24.58	21.86	18.27	24.94	31.09	9.87
9 0 年平均 Ave., 2001	26.13	27.09	24.18	19.89	27.72	31.75	3.33
9 1 年平均 Ave., 2002	30.26	31.92	26.79	22.64	31.88	37.41	17.38
9 2 年平均 Ave., 2003	30.54	32.76	26.47	23.27	32.12	35.58	8.78
9 3 年平均 Ave., 2004	29.40	31.42	25.89	21.06	31.31	35.16	10.61
9 4 年平均 Ave., 2005	27.59	29.14	25.21	20.36	29.13	32.90	19.13
9 5 年平均 Ave., 2006	24.28	25.65	22.25	17.75	25.46	29.77	14.79
9 6 年平均 Ave., 2007	24.24	25.45	22.48	17.72	25.82	28.21	23.03
9 7 年平均 Ave., 2008	25.25	25.90	24.27	19.32	27.07	27.55	7.35
9 8 年平均 Ave., 2009	27.49	27.98	26.66	23.03	28.52	28.86	8.16
9 9 年平均 Ave., 2010	29.68	30.68	28.00	21.26	31.52	32.46	14.80
1 0 0 年平均 Ave., 2011	27.67	28.45	26.49	19.75	29.88	30.11	9.20
1 0 1 年平均 Ave., 2012	26.04	26.87	24.83	17.99	28.75	27.88	13.57
1 0 2 年平均 Ave., 2013	26.18	26.17	26.19	18.69	29.21	27.08	5.28
1 0 3 年平均 Ave., 2014	25.89	26.61	24.81	19.17	28.44	27.03	10.18
1 0 4 年平均 Ave., 2015	24.95	25.74	23.77	18.11	27.41	26.68	7.23
1 0 5 年平均 Ave., 2016	25.07	24.85	25.40	19.91	27.01	26.08	5.07
1 0 6 年平均 Ave., 2017	24.22	24.87	23.26	19.92	25.47	26.32	12.37
1 0 7 年平均 Ave., 2018	22.82	23.37	22.06	20.20	23.57	24.11	28.54
1 0 8 年平均 Ave., 2019	22.88	22.25	23.72	19.04	24.14	24.68	15.90
1 月 Jan.	22.50	21.94	23.27	20.09	22.68	25.22	13.43
2 月 Feb.	22.31	21.57	23.34	21.57	22.20	23.61	15.25
3 月 Mar.	22.54	21.79	23.59	21.63	22.26	24.50	18.12
4 月 Apr.	23.63	23.31	24.08	21.45	24.12	24.90	32.30
5 月 May	23.01	22.36	23.92	21.28	23.27	24.46	23.32
6 月 June	22.47	21.44	23.87	18.49	23.79	24.13	24.33
7 月 July	21.65	21.30	22.12	17.10	23.11	23.89	23.90
8 月 Aug.	21.47	21.02	22.05	15.27	24.09	23.56	2.60
9 月 Sept.	23.32	22.98	23.76	17.33	25.69	25.54	5.00
1 0 月 Oct.	24.02	22.76	25.65	18.25	26.68	25.09	8.03
1 1 月 Nov.	23.34	22.87	23.96	17.46	25.59	25.50	12.26
1 2 月 Dec.	24.36	23.80	25.09	19.74	26.06	25.98	11.51
1 0 9 年平均 Ave., 2020	22.63	23.38	21.66	18.68	23.99	23.81	12.56
1 月 Jan.	23.88	23.49	24.38	18.66	25.88	25.40	13.15
2 月 Feb.	23.62	22.94	24.51	20.49	24.80	24.46	14.34
3 月 Mar.	23.15	22.62	23.85	22.12	24.07	22.32	7.14
4 月 Apr.	22.57	23.35	21.53	21.12	23.47	22.08	7.26
5 月 May	23.62	24.15	22.93	20.60	24.43	24.78	5.01
6 月 June	22.25	23.04	21.25	17.21	24.20	22.96	15.14
7 月 July	21.66	23.25	19.66	14.00	22.99	26.28	21.44
8 月 Aug.	21.23	22.10	20.13	13.93	24.54	21.61	8.07
9 月 Sept.	22.24	23.85	20.17	15.49	24.85	23.79	9.17
1 0 月 Oct.	22.92	24.78	20.54	18.57	22.45	29.06	17.58
1 1 月 Nov.	22.49	23.39	21.28	22.47	22.03	23.59	26.37
1 2 月 Dec.	22.06	23.57	20.04	20.15	24.10	19.44	13.22

TABLE 22. AVERAGE WEEKS OF UNEMPLOYMENT BY SEX, AGE, EDUCATIONAL ATTAINMENT AND TYPE,  
1978 TO DATE

Unit : Weeks

教 育 程 度 Educational attainment			失 業 者 類 別 Unemployed persons by type	
國中及以下 Junior high & below	高級中等（高中、高職） Senior high school (regular & vocational)	大專及以上 Junior college & above	初次尋職者 New jobseekers	非初次尋職者 Experienced jobseekers
15.62	18.90	18.19	18.46	15.80
14.58	15.82	16.20	15.69	14.92
13.96	14.93	16.44	15.24	14.38
12.81	14.26	14.41	13.79	13.61
14.35	16.08	19.24	16.69	15.24
16.47	18.66	19.94	19.68	16.93
16.81	20.38	20.56	19.90	18.47
17.59	19.83	21.14	20.72	18.35
18.61	20.95	24.49	22.12	19.95
16.40	19.16	23.31	21.57	17.51
16.34	16.88	19.84	18.10	16.85
15.28	14.84	15.86	14.98	15.32
15.02	14.29	15.59	14.59	14.93
15.35	14.37	16.27	14.47	15.45
14.24	15.17	17.67	17.53	14.46
14.72	14.40	16.69	13.76	15.81
15.19	15.01	17.21	16.12	15.49
15.98	16.11	20.14	17.87	16.93
19.72	19.90	22.17	21.41	20.16
20.87	21.17	22.41	21.87	21.21
22.55	21.36	21.46	21.22	21.96
23.82	21.71	22.01	22.02	22.65
23.99	23.51	23.60	23.16	23.83
28.22	25.23	24.43	26.20	26.12
33.54	29.34	27.39	28.23	30.64
32.43	30.09	28.83	28.95	30.86
31.13	29.71	27.28	27.01	29.95
29.67	27.38	26.20	26.89	27.75
25.97	23.63	23.97	23.23	24.54
25.39	24.54	23.31	22.97	24.57
25.22	25.90	24.68	25.62	25.16
26.74	28.07	27.40	30.55	26.91
28.39	30.78	29.37	29.84	29.65
27.90	27.15	28.00	27.32	27.76
24.40	25.15	27.23	28.49	25.35
23.99	24.85	27.79	27.74	25.70
23.65	25.43	26.83	27.46	25.43
23.58	24.73	25.43	26.55	24.48
20.95	26.16	25.48	26.88	24.51
21.91	24.10	24.85	26.01	23.67
20.22	23.57	23.02	25.86	21.88
23.04	22.95	22.81	25.38	22.09
23.02	22.36	22.45	25.62	21.53
23.23	21.75	22.40	28.42	20.52
23.08	21.47	23.01	29.64	20.44
21.37	24.03	23.95	31.57	21.31
20.87	22.75	23.66	30.38	20.86
19.64	22.60	23.02	23.64	22.09
22.40	22.09	21.26	22.03	21.52
21.71	21.48	21.42	21.82	21.35
24.19	24.40	22.61	21.76	23.84
26.15	24.15	23.54	24.86	23.74
25.83	23.37	22.85	22.81	23.51
26.00	25.05	23.70	24.26	24.40
19.89	22.78	23.07	23.20	22.47
24.30	24.08	23.69	23.71	23.93
23.82	24.58	23.09	23.15	23.76
18.68	24.63	23.28	26.96	22.08
13.51	25.22	23.05	24.93	21.98
16.24	25.12	24.35	27.11	22.78
18.37	18.82	24.86	24.24	21.72
18.05	20.57	22.94	21.14	21.81
21.63	21.29	21.13	20.22	21.53
21.73	22.34	22.29	19.84	22.97
27.90	22.65	22.21	20.87	23.54
19.95	24.01	22.19	23.31	22.24
16.75	20.03	23.96	24.16	21.45



表 2 3 歷年失業者按失業週數分

單位：千人

年 月 別 Year & month	總計 Total	失業期間		
		1 ~ 2 週 Weeks	3 ~ 4 週 Weeks	
6 7 年平均 Ave., 1978	106	15	16	
6 8 年平均 Ave., 1979	83	10	14	
6 9 年平均 Ave., 1980	82	10	14	
7 0 年平均 Ave., 1981	92	12	17	
7 1 年平均 Ave., 1982	149	19	24	
7 2 年平均 Ave., 1983	197	24	30	
7 3 年平均 Ave., 1984	183	24	30	
7 4 年平均 Ave., 1985	222	26	38	
7 5 年平均 Ave., 1986	212	27	32	
7 6 年平均 Ave., 1987	161	24	26	
7 7 年平均 Ave., 1988	139	21	22	
7 8 年平均 Ave., 1989	132	22	23	
7 9 年平均 Ave., 1990	140	22	26	
8 0 年平均 Ave., 1991	130	18	25	
8 1 年平均 Ave., 1992	132	21	25	
8 2 年平均 Ave., 1993	128	19	24	
8 3 年平均 Ave., 1994	142	23	26	
8 4 年平均 Ave., 1995	165	24	29	
8 5 年平均 Ave., 1996	242	26	38	
8 6 年平均 Ave., 1997	256	31	38	
8 7 年平均 Ave., 1998	257	29	35	
8 8 年平均 Ave., 1999	283	28	39	
8 9 年平均 Ave., 2000	293	32	34	
9 0 年平均 Ave., 2001	450	39	49	
9 1 年平均 Ave., 2002	515	35	49	
9 2 年平均 Ave., 2003	503	39	45	
9 3 年平均 Ave., 2004	454	38	48	
9 4 年平均 Ave., 2005	428	38	46	
9 5 年平均 Ave., 2006	411	39	46	
9 6 年平均 Ave., 2007	419	33	48	
9 7 年平均 Ave., 2008	450	39	47	
9 8 年平均 Ave., 2009	639	40	51	
9 9 年平均 Ave., 2010	577	40	48	
1 0 0 年平均 Ave., 2011	491	41	50	
1 0 1 年平均 Ave., 2012	481	46	53	
1 0 2 年平均 Ave., 2013	478	45	50	
1 0 3 年平均 Ave., 2014	457	48	49	
1 0 4 年平均 Ave., 2015	440	45	49	
1 0 5 年平均 Ave., 2016	460	57	53	
1 0 6 年平均 Ave., 2017	443	51	43	
1 0 7 年平均 Ave., 2018	440	52	50	
1 0 8 年平均 Ave., 2019	446	55	46	
1 月 Jan.	434	51	51	
2 月 Feb.	443	64	47	
3 月 Mar.	438	62	35	
4 月 Apr.	437	43	47	
5 月 May	437	54	58	
6 月 June	445	104	31	
7 月 July	457	54	87	
8 月 Aug.	466	64	46	
9 月 Sept.	455	47	46	
1 0 月 Oct.	451	44	37	
1 1 月 Nov.	447	38	41	
1 2 月 Dec.	439	37	24	
1 0 9 年平均 Ave., 2020	460	42	53	
1 月 Jan.	436	49	39	
2 月 Feb.	443	49	53	
3 月 Mar.	445	48	63	
4 月 Apr.	481	44	71	
5 月 May	486	46	54	
6 月 June	473	62	41	
7 月 July	479	43	72	
8 月 Aug.	478	36	61	
9 月 Sept.	458	29	52	
1 0 月 Oct.	455	34	30	
1 1 月 Nov.	449	30	48	
1 2 月 Dec.	440	36	53	

TABLE 23. UNEMPLOYED PERSONS BY DURATION OF UNEMPLOYMENT, 1978 TO DATE

Duration of unemployment				Unit : Thousand Persons	
				平均失業週數	
5 ~ 13 週	14 ~ 26 週	27 ~ 52 週	53 週及以上	(週)	
Weeks	Weeks	Weeks	Weeks & over	Average weeks of unemployment	
35	19	13	7	17.28	
31	15	8	4	15.34	
30	15	8	4	14.84	
35	16	8	4	13.70	
51	30	17	8	15.83	
63	39	27	14	17.94	
57	31	24	17	19.02	
68	41	29	20	19.15	
62	37	32	22	20.70	
50	27	19	16	18.97	
46	23	16	11	17.31	
43	22	14	7	15.20	
50	22	13	8	14.82	
46	20	13	8	15.13	
46	19	12	8	15.52	
45	21	13	7	15.15	
47	22	15	9	15.68	
54	27	20	12	17.20	
74	46	35	24	20.45	
75	47	37	29	21.36	
77	49	37	29	21.79	
82	55	45	34	22.52	
80	58	50	39	23.70	
115	95	87	65	26.13	
118	106	108	100	30.26	
115	103	97	105	30.54	
110	89	83	87	29.40	
112	82	76	74	27.59	
119	82	70	56	24.28	
126	81	72	58	24.24	
125	90	83	66	25.25	
153	145	148	101	27.49	
136	113	136	105	29.68	
123	89	107	80	27.67	
129	89	88	77	26.04	
128	85	94	75	26.18	
126	74	84	75	25.89	
121	79	76	69	24.95	
122	72	88	69	25.07	
131	74	81	63	24.22	
133	73	70	61	22.82	
132	69	80	63	22.88	
126	79	65	63	22.50	
119	66	86	62	22.31	
125	68	83	64	22.54	
130	63	89	66	23.63	
126	62	73	64	23.01	
105	55	89	62	22.47	
138	45	68	64	21.65	
170	52	69	65	21.47	
142	75	83	63	23.32	
116	93	97	64	24.02	
154	70	84	61	23.34	
139	98	78	63	24.36	
130	94	86	55	22.63	
115	86	84	62	23.88	
110	89	81	60	23.62	
140	61	72	61	23.15	
153	91	68	53	22.57	
141	108	79	57	23.62	
125	117	78	51	22.25	
126	106	76	55	21.66	
161	87	82	52	21.23	
135	99	90	53	22.24	
131	102	107	51	22.92	
108	103	107	52	22.49	
111	76	112	53	22.06	

表 2 4 歷年非勞動力之未參與勞動原因

TABLE 24. PERSONS NOT IN LABOR FORCE BY REASON FOR NOT IN LABOR FORCE,  
1978 TO DATE

單位：千人

Unit : Thousand Persons

年 月 別	總 計	想工作而未找 工作且隨時 可以開始工作	求學及準備升學	料理家務	高齡、身心障礙	其 他
Year & month	Total	Intend & be available to work but not seeking	Attend school or rebrush to take entrance exams	Housekeeping	Old age & disable	Others
6 7 年平均 Ave., 1978	4 448	67	1 150	2 372	637	222
6 8 年平均 Ave., 1979	4 577	62	1 207	2 432	668	208
6 9 年平均 Ave., 1980	4 749	55	1 269	2 473	708	244
7 0 年平均 Ave., 1981	4 934	60	1 303	2 575	756	241
7 1 年平均 Ave., 1982	5 054	68	1 337	2 587	782	280
7 2 年平均 Ave., 1983	4 996	77	1 337	2 482	805	296
7 3 年平均 Ave., 1984	5 052	77	1 383	2 452	842	298
7 4 年平均 Ave., 1985	5 210	86	1 426	2 491	885	322
7 5 年平均 Ave., 1986	5 216	90	1 448	2 418	914	346
7 6 年平均 Ave., 1987	5 248	80	1 488	2 391	953	336
7 7 年平均 Ave., 1988	5 449	75	1 561	2 460	1 015	338
7 8 年平均 Ave., 1989	5 565	75	1 588	2 513	1 051	338
7 9 年平均 Ave., 1990	5 795	85	1 662	2 597	1 100	351
8 0 年平均 Ave., 1991	5 927	85	1 721	2 636	1 155	329
8 1 年平均 Ave., 1992	6 006	68	1 778	2 606	1 220	335
8 2 年平均 Ave., 1993	6 213	84	1 890	2 596	1 304	338
8 3 年平均 Ave., 1994	6 321	86	1 909	2 611	1 368	347
8 4 年平均 Ave., 1995	6 478	107	1 951	2 624	1 438	357
8 5 年平均 Ave., 1996	6 621	119	2 003	2 595	1 527	376
8 6 年平均 Ave., 1997	6 738	107	2 059	2 607	1 592	373
8 7 年平均 Ave., 1998	6 902	115	2 089	2 642	1 656	399
8 8 年平均 Ave., 1999	7 020	142	2 090	2 639	1 704	444
8 9 年平均 Ave., 2000	7 178	147	2 129	2 673	1 766	463
9 0 年平均 Ave., 2001	7 347	201	2 156	2 673	1 831	486
9 1 年平均 Ave., 2002	7 417	225	2 139	2 672	1 865	517
9 2 年平均 Ave., 2003	7 495	229	2 154	2 634	1 921	558
9 3 年平均 Ave., 2004	7 520	230	2 147	2 567	1 994	580
9 4 年平均 Ave., 2005	7 578	209	2 155	2 523	2 075	616
9 5 年平均 Ave., 2006	7 644	198	2 190	2 445	2 121	691
9 6 年平均 Ave., 2007	7 679	191	2 187	2 386	2 146	769
9 7 年平均 Ave., 2008	7 770	168	2 178	2 376	2 211	838
9 8 年平均 Ave., 2009	7 937	177	2 197	2 366	2 305	893
9 9 年平均 Ave., 2010	7 992	161	2 167	2 364	2 350	950
1 0 0 年平均 Ave., 2011	8 053	152	2 168	2 395	2 369	969
1 0 1 年平均 Ave., 2012	8 096	150	2 159	2 406	2 405	975
1 0 2 年平均 Ave., 2013	8 142	152	2 125	2 428	2 442	995
1 0 3 年平均 Ave., 2014	8 170	144	2 089	2 490	2 434	1 013
1 0 4 年平均 Ave., 2015	8 204	147	2 063	2 516	2 462	1 016
1 0 5 年平均 Ave., 2016	8 235	149	2 044	2 548	2 480	1 015
1 0 6 年平均 Ave., 2017	8 254	151	2 027	2 574	2 488	1 013
1 0 7 年平均 Ave., 2018	8 254	151	2 011	2 588	2 496	1 008
1 0 8 年平均 Ave., 2019	8 243	150	1 968	2 594	2 524	1 008
1 月 Jan.	8 250	149	2 007	2 589	2 502	1 003
2 月 Feb.	8 256	151	2 009	2 592	2 500	1 004
3 月 Mar.	8 259	150	2 011	2 593	2 501	1 003
4 月 Apr.	8 260	149	2 011	2 594	2 503	1 002
5 月 May	8 260	145	2 012	2 593	2 506	1 003
6 月 June	8 253	144	1 998	2 593	2 516	1 002
7 月 July	8 221	148	1 970	2 591	2 513	1 000
8 月 Aug.	8 204	152	1 908	2 596	2 533	1 015
9 月 Sept.	8 237	151	1 933	2 598	2 540	1 015
1 0 月 Oct.	8 235	151	1 924	2 596	2 548	1 016
1 1 月 Nov.	8 235	152	1 917	2 593	2 557	1 016
1 2 月 Dec.	8 244	152	1 913	2 593	2 569	1 016
1 0 9 年平均 Ave., 2020	8 267	158	1 860	2 593	2 637	1 019
1 月 Jan.	8 249	154	1 906	2 594	2 578	1 017
2 月 Feb.	8 261	157	1 903	2 596	2 589	1 016
3 月 Mar.	8 272	159	1 900	2 596	2 599	1 017
4 月 Apr.	8 281	160	1 897	2 595	2 611	1 018
5 月 May	8 282	159	1 892	2 592	2 620	1 019
6 月 June	8 280	158	1 881	2 591	2 631	1 019
7 月 July	8 256	156	1 849	2 592	2 641	1 018
8 月 Aug.	8 249	159	1 818	2 594	2 658	1 019
9 月 Sept.	8 273	158	1 828	2 595	2 671	1 020
1 0 月 Oct.	8 270	158	1 822	2 593	2 675	1 021
1 1 月 Nov.	8 265	158	1 814	2 589	2 682	1 022
1 2 月 Dec.	8 268	160	1 811	2 586	2 691	1 020

表 2 4 歷年非勞動力之未參與勞動原因 (續)

TABLE 24. PERSONS NOT IN LABOR FORCE BY REASON FOR NOT IN LABOR FORCE,  
1978 TO DATE (Cont.)

單位：%

Unit：%

年 月 別 Year & month	總 計 Total	想工作而未找 工作且隨時 可以開始工作 Intend & be available to work but not seeking	求學及準備升學 Attend school or rebrush to take entrance exams	料 理 家 務 Housekeeping	高齡、身心障礙 Old age & disable	其 他 Others
6 7 年平均 Ave., 1978	100.00	1.50	25.85	53.33	14.32	5.00
6 8 年平均 Ave., 1979	100.00	1.35	26.37	53.13	14.59	4.55
6 9 年平均 Ave., 1980	100.00	1.17	26.72	52.08	14.91	5.13
7 0 年平均 Ave., 1981	100.00	1.21	26.42	52.18	15.31	4.88
7 1 年平均 Ave., 1982	100.00	1.35	26.45	51.18	15.48	5.54
7 2 年平均 Ave., 1983	100.00	1.54	26.76	49.68	16.10	5.92
7 3 年平均 Ave., 1984	100.00	1.52	27.37	48.54	16.67	5.91
7 4 年平均 Ave., 1985	100.00	1.66	27.37	47.81	16.98	6.18
7 5 年平均 Ave., 1986	100.00	1.73	27.76	46.35	17.52	6.64
7 6 年平均 Ave., 1987	100.00	1.52	28.35	45.56	18.16	6.40
7 7 年平均 Ave., 1988	100.00	1.38	28.65	45.15	18.62	6.20
7 8 年平均 Ave., 1989	100.00	1.35	28.54	45.15	18.88	6.07
7 9 年平均 Ave., 1990	100.00	1.47	28.67	44.82	18.98	6.05
8 0 年平均 Ave., 1991	100.00	1.44	29.04	44.48	19.49	5.56
8 1 年平均 Ave., 1992	100.00	1.13	29.60	43.39	20.31	5.57
8 2 年平均 Ave., 1993	100.00	1.35	30.41	41.79	20.99	5.45
8 3 年平均 Ave., 1994	100.00	1.37	30.20	41.31	21.64	5.48
8 4 年平均 Ave., 1995	100.00	1.66	30.13	40.51	22.20	5.51
8 5 年平均 Ave., 1996	100.00	1.80	30.26	39.20	23.06	5.68
8 6 年平均 Ave., 1997	100.00	1.60	30.55	38.69	23.63	5.53
8 7 年平均 Ave., 1998	100.00	1.67	30.27	38.27	24.00	5.78
8 8 年平均 Ave., 1999	100.00	2.03	29.78	37.60	24.27	6.33
8 9 年平均 Ave., 2000	100.00	2.05	29.66	37.23	24.60	6.45
9 0 年平均 Ave., 2001	100.00	2.73	29.35	36.39	24.92	6.62
9 1 年平均 Ave., 2002	100.00	3.03	28.84	36.03	25.14	6.97
9 2 年平均 Ave., 2003	100.00	3.06	28.73	35.14	25.63	7.44
9 3 年平均 Ave., 2004	100.00	3.06	28.55	34.14	26.52	7.72
9 4 年平均 Ave., 2005	100.00	2.76	28.44	33.29	27.38	8.13
9 5 年平均 Ave., 2006	100.00	2.59	28.65	31.98	27.75	9.03
9 6 年平均 Ave., 2007	100.00	2.49	28.48	31.06	27.95	10.01
9 7 年平均 Ave., 2008	100.00	2.16	28.03	30.57	28.45	10.78
9 8 年平均 Ave., 2009	100.00	2.23	27.68	29.81	29.03	11.25
9 9 年平均 Ave., 2010	100.00	2.02	27.11	29.58	29.41	11.88
1 0 0 年平均 Ave., 2011	100.00	1.89	26.92	29.74	29.42	12.03
1 0 1 年平均 Ave., 2012	100.00	1.85	26.67	29.72	29.71	12.04
1 0 2 年平均 Ave., 2013	100.00	1.87	26.11	29.82	29.99	12.22
1 0 3 年平均 Ave., 2014	100.00	1.76	25.57	30.48	29.80	12.40
1 0 4 年平均 Ave., 2015	100.00	1.79	25.15	30.67	30.01	12.38
1 0 5 年平均 Ave., 2016	100.00	1.81	24.82	30.94	30.11	12.32
1 0 6 年平均 Ave., 2017	100.00	1.83	24.56	31.19	30.14	12.28
1 0 7 年平均 Ave., 2018	100.00	1.83	24.36	31.36	30.24	12.21
1 0 8 年平均 Ave., 2019	100.00	1.82	23.87	31.46	30.62	12.23
1 月 Jan.	100.00	1.81	24.33	31.38	30.33	12.15
2 月 Feb.	100.00	1.83	24.33	31.40	30.28	12.15
3 月 Mar.	100.00	1.82	24.35	31.40	30.29	12.14
4 月 Apr.	100.00	1.81	24.35	31.41	30.30	12.13
5 月 May	100.00	1.76	24.36	31.40	30.34	12.14
6 月 June	100.00	1.75	24.21	31.42	30.48	12.14
7 月 July	100.00	1.80	23.96	31.51	30.56	12.16
8 月 Aug.	100.00	1.86	23.26	31.64	30.87	12.37
9 月 Sept.	100.00	1.84	23.46	31.54	30.83	12.32
1 0 月 Oct.	100.00	1.83	23.36	31.52	30.94	12.34
1 1 月 Nov.	100.00	1.84	23.28	31.48	31.05	12.34
1 2 月 Dec.	100.00	1.85	23.20	31.45	31.17	12.33
1 0 9 年平均 Ave., 2020	100.00	1.91	22.50	31.36	31.90	12.32
1 月 Jan.	100.00	1.87	23.10	31.45	31.26	12.33
2 月 Feb.	100.00	1.90	23.03	31.43	31.34	12.30
3 月 Mar.	100.00	1.93	22.97	31.39	31.43	12.29
4 月 Apr.	100.00	1.93	22.90	31.34	31.53	12.29
5 月 May	100.00	1.92	22.84	31.30	31.63	12.30
6 月 June	100.00	1.91	22.72	31.29	31.78	12.30
7 月 July	100.00	1.89	22.39	31.39	31.99	12.33
8 月 Aug.	100.00	1.93	22.04	31.45	32.23	12.36
9 月 Sept.	100.00	1.91	22.10	31.37	32.29	12.33
1 0 月 Oct.	100.00	1.92	22.03	31.36	32.35	12.35
1 1 月 Nov.	100.00	1.92	21.95	31.33	32.45	12.36
1 2 月 Dec.	100.00	1.94	21.90	31.28	32.55	12.33



乙、當年交叉分類統計

**2.Current Year Data**

一、地區別統計

**(1)District (or Region)**

表 2 5 人力資源調查重要結果

單位：千人

民國 1 0 9 年

地 區 別  District ( or region )	總 人 口  Total population	1 5 歲以上民間人口 Civilian population aged 15 years & over			勞動力			
		總計 Total	男 Male	女 Female	合計 Total	男 Male	女 Female	
臺灣地區 Taiwan Area	23 430	20 231	9 872	10 360	11 964	6 638	5 326	
北部地區 Northern region	10 748	9 256	4 463	4 793	5 470	2 985	2 485	
新北市 New Taipei City	4 026	3 518	1 695	1 824	2 083	1 140	943	
臺北市 Taipei City	2 624	2 274	1 069	1 204	1 329	704	625	
桃園市 Taoyuan City	2 259	1 901	925	976	1 121	614	507	
基隆市 Keelung City	368	327	161	166	186	105	81	
新竹市 Hsinchu City	450	370	179	191	217	119	97	
宜蘭縣 Yilan County	454	395	196	199	243	137	106	
新竹縣 Hsinchu County	567	471	238	233	290	165	126	
中部地區 Central region	5 803	4 998	2 477	2 521	2 947	1 670	1 277	
臺中市 Taichung City	2 817	2 397	1 158	1 239	1 410	774	636	
苗栗縣 Miaoli County	544	472	241	231	275	159	116	
彰化縣 Changhua County	1 270	1 099	553	546	648	378	270	
南投縣 Nantou County	493	433	218	215	261	150	111	
雲林縣 Yunlin County	679	597	307	291	352	208	144	
南部地區 Southern region	6 338	5 515	2 703	2 812	3 284	1 837	1 447	
臺南市 Tainan City	1 878	1 631	800	831	1 013	565	448	
高雄市 Kaohsiung City	2 771	2 404	1 164	1 240	1 386	760	625	
嘉義市 Chiayi City	267	229	109	120	138	75	64	
嘉義縣 Chiayi County	501	450	232	218	266	160	105	
屏東縣 Pingtung County	816	712	355	357	436	250	186	
澎湖縣 Penghu County	105	89	43	45	46	27	19	
東部地區 Eastern region	541	462	229	234	263	146	117	
臺東縣 Taitung County	216	185	92	92	107	60	47	
花蓮縣 Hualien County	325	277	136	141	156	86	70	



TABLE 25. IMPORTANT RESULTS OF MANPOWER SURVEY

2020						Unit : Thousand Persons		
Labor force						非勞動力		
就 業 者 Employed			失 業 者 Unemployed			Not in labor force		
小計 Total	男 Male	女 Female	小計 Total	男 Male	女 Female	合計 Total	男 Male	女 Female
11 504	6 378	5 126	460	260	200	8 267	3 233	5 034
5 257	2 865	2 392	213	120	92	3 786	1 478	2 309
2 002	1 094	908	81	46	35	1 436	555	881
1 278	678	600	51	27	25	944	365	579
1 077	589	488	44	25	20	780	311	469
179	101	78	7	4	3	141	56	85
208	114	94	8	5	3	153	59	94
234	132	102	9	6	4	151	58	93
279	157	122	11	7	3	181	73	107
2 835	1 604	1 231	113	66	46	2 051	807	1 244
1 356	741	614	54	32	22	987	384	603
265	153	112	10	6	4	197	82	115
624	364	260	25	15	10	451	175	276
251	144	107	10	6	4	172	67	104
339	201	137	13	7	7	245	99	147
3 158	1 770	1 388	125	67	59	2 231	866	1 365
974	544	430	39	20	18	618	235	383
1 332	733	599	53	27	26	1 019	404	615
133	71	62	5	3	2	91	34	56
256	154	102	10	7	3	184	71	113
419	242	177	17	8	9	276	105	171
44	26	18	2	1	1	43	17	26
254	140	114	10	7	3	199	82	116
104	57	46	4	3	1	77	32	45
150	82	68	6	4	2	121	50	71

表 2 6 人力資源調查重要指標

單位：%

民國 1 0 9 年

地 區 別  District ( or region )	1 5 歲以上民間人口 占總人口之比率  Proportion of civilian population aged 15 years & over to total population	勞動力 Labor force			
		占 總 人 口 之 比 率  Proportion of labor force to total population	占 1 5 歲 以 上 民 間 人 口 之 比 率 ( 勞 動 力 參 與 率 ) Labor force participation rate		
			總計 Total	男 Male	女 Female
臺灣地區 Taiwan Area	86.35	51.06	59.14	67.24	51.41
北部地區 Northern region	86.1	50.9	59.1	66.9	51.8
新北市 New Taipei City	87.4	51.7	59.2	67.3	51.7
臺北市 Taipei City	86.7	50.7	58.5	65.9	51.9
桃園市 Taoyuan City	84.2	49.6	59.0	66.4	52.0
基隆市 Keelung City	88.8	50.6	57.0	65.4	48.8
新竹市 Hsinchu City	82.2	48.1	58.6	66.8	50.9
宜蘭縣 Yilan County	86.9	53.6	61.6	70.3	53.1
新竹縣 Hsinchu County	83.0	51.2	61.7	69.2	54.0
中部地區 Central region	86.1	50.8	59.0	67.4	50.7
臺中市 Taichung City	85.1	50.1	58.8	66.8	51.4
苗栗縣 Miaoli County	86.8	50.6	58.3	65.9	50.3
彰化縣 Changhua County	86.6	51.1	59.0	68.4	49.5
南投縣 Nantou County	87.8	53.0	60.3	69.1	51.5
雲林縣 Yunlin County	88.0	51.9	59.0	67.9	49.6
南部地區 Southern region	87.0	51.8	59.5	68.0	51.5
臺南市 Tainan City	86.8	53.9	62.1	70.6	53.9
高雄市 Kaohsiung City	86.8	50.0	57.6	65.3	50.4
嘉義市 Chiayi City	85.9	51.8	60.3	68.4	53.1
嘉義縣 Chiayi County	89.8	53.0	59.0	69.2	48.2
屏東縣 Pingtung County	87.2	53.4	61.2	70.5	52.0
澎湖縣 Penghu County	84.2	43.5	51.7	61.6	42.1
東部地區 Eastern region	85.4	48.7	57.0	63.9	50.2
臺東縣 Taitung County	85.6	49.8	58.2	65.0	51.3
花蓮縣 Hualien County	85.3	48.0	56.2	63.2	49.5

TABLE 26. IMPORTANT INDICATORS BASED ON MANPOWER SURVEY RESULTS

2020						Unit : %
就業者 Employed			失業率 Unemployment rate			
占總人口之比率 Proportion of employed persons to total population	占15歲以上 民間人口之比率 Proportion of employed persons to civilian population aged 15 years & over	占勞動力之比率 Proportion of employed persons to labor force	總計 Total	男 Male	女 Female	
49.10	56.86	96.15	3.85	3.92	3.76	
48.9	56.8	96.1	3.9	4.0	3.7	
49.7	56.9	96.1	3.9	4.1	3.7	
48.7	56.2	96.1	3.9	3.8	3.9	
47.7	56.6	96.0	4.0	4.0	3.9	
48.6	54.7	96.0	4.0	4.2	3.7	
46.3	56.3	96.2	3.8	4.1	3.4	
51.5	59.2	96.1	3.9	4.2	3.5	
49.3	59.3	96.2	3.8	4.5	2.8	
48.9	56.7	96.2	3.8	4.0	3.6	
48.1	56.6	96.1	3.9	4.2	3.5	
48.7	56.1	96.3	3.7	3.9	3.5	
49.1	56.7	96.2	3.8	3.9	3.6	
51.0	58.1	96.2	3.8	4.0	3.5	
49.9	56.7	96.2	3.8	3.3	4.5	
49.8	57.3	96.2	3.8	3.6	4.1	
51.9	59.7	96.2	3.8	3.6	4.1	
48.1	55.4	96.2	3.8	3.6	4.2	
49.9	58.1	96.3	3.7	4.6	2.7	
51.0	56.8	96.2	3.8	4.1	3.3	
51.4	58.9	96.2	3.8	3.2	4.7	
41.8	49.7	96.1	3.9	4.2	3.5	
46.9	54.9	96.3	3.7	4.5	2.6	
47.9	56.0	96.3	3.7	4.3	2.9	
46.2	54.2	96.3	3.7	4.7	2.4	

表 2 7 1 5 歲以上民間人口之教育程度與年齡

單位：千人

民國 1 0 9 年

地 區 別  District ( or region )	總 計  Total	教 育 程 度 Educational attainment							
		國 中 及 以 下 Junior high & below			高級中等 ( 高中、高職 ) Senior high school (regular & vocational)	大 專 及 以 上 Junior college & above			
		合計 Total	國小 及以下 Primary school & below	國中 Junior high		合計 Total	專科 Junior college	大學 University	研究所 Graduate school
臺灣地區 Taiwan Area	20 231	4 534	2 516	2 019	6 074	9 623	2 485	5 606	1 532
北部地區 Northern region	9 256	1 616	791	824	2 632	5 009	1 243	2 954	812
新北市 New Taipei City	3 518	723	336	387	1 111	1 684	511	961	211
臺北市 Taipei City	2 274	128	64	64	393	1 753	288	1 115	349
桃園市 Taoyuan City	1 901	387	197	190	650	864	247	489	128
基隆市 Keelung City	327	77	44	33	109	142	42	83	16
新竹市 Hsinchu City	370	51	25	26	104	215	45	123	47
宜蘭縣 Yilan County	395	151	70	81	105	138	45	72	21
新竹縣 Hsinchu County	471	98	56	43	159	213	64	111	38
中部地區 Central region	4 998	1 315	747	568	1 558	2 125	579	1 217	329
臺中市 Taichung City	2 397	434	221	213	771	1 191	317	686	188
苗栗縣 Miaoli County	472	126	73	53	157	189	52	106	30
彰化縣 Changhua County	1 099	362	215	147	340	397	112	224	61
南投縣 Nantou County	433	154	88	66	125	153	47	85	22
雲林縣 Yunlin County	597	239	149	89	164	195	51	115	29
南部地區 Southern region	5 515	1 449	877	572	1 744	2 322	615	1 338	369
臺南市 Tainan City	1 631	480	310	170	474	677	175	385	117
高雄市 Kaohsiung City	2 404	470	253	217	816	1 118	289	654	175
嘉義市 Chiayi City	229	31	15	16	66	132	36	77	19
嘉義縣 Chiayi County	450	194	128	66	122	134	34	75	25
屏東縣 Pingtung County	712	246	152	93	238	228	74	127	28
澎湖縣 Penghu County	89	29	19	10	28	32	7	20	4
東部地區 Eastern region	462	154	101	54	141	167	48	97	23
臺東縣 Taitung County	185	74	50	24	56	54	16	31	8
花蓮縣 Hualien County	277	80	50	30	85	113	32	66	15

**TABLE 27. CIVILIAN POPULATION AGED 15 YEARS AND OVER  
BY EDUCATIONAL ATTAINMENT AND AGE**

2020													Unit : Thousand Persons	
年 齡														
Age			Age					Age					6 5 歲 及以上  Years & over	
1 5 ~ 2 4 歲 Years			2 5 ~ 4 4 歲 Years					4 5 ~ 6 4 歲 Years						
合計	1 5 ~ 1 9 歲	2 0 ~ 2 4 歲	合計	2 5 ~ 2 9 歲	3 0 ~ 3 4 歲	3 5 ~ 3 9 歲	4 0 ~ 4 4 歲	合計	4 5 ~ 4 9 歲	5 0 ~ 5 4 歲	5 5 ~ 5 9 歲	6 0 ~ 6 4 歲		
Total	Years	Years	Total	Years	Years	Years	Years	Total	Years	Years	Years	Years		
2 633	1 192	1 441	6 934	1 534	1 546	1 892	1 962	6 989	1 743	1 786	1 808	1 651	3 675	
1 180	536	645	3 229	695	715	894	925	3 209	816	817	821	755	1 638	
442	197	245	1 226	270	271	332	352	1 251	312	315	324	300	599	
250	113	136	753	148	166	218	221	784	194	196	199	195	487	
273	126	147	710	157	161	197	196	636	169	167	161	139	282	
41	18	23	103	25	23	26	28	121	28	31	32	30	63	
52	25	27	137	27	29	39	42	123	35	32	30	26	58	
53	23	30	127	32	29	33	34	138	33	36	36	33	77	
69	33	36	173	37	37	48	52	156	45	41	39	32	72	
698	316	381	1 736	397	395	470	474	1 676	415	432	439	390	889	
341	154	188	873	197	198	238	240	809	208	212	208	182	373	
64	29	34	158	37	36	43	43	159	38	40	42	38	92	
155	71	84	381	88	89	103	102	357	87	89	94	86	207	
57	26	31	135	33	31	35	36	151	34	39	41	37	90	
81	37	44	189	42	41	51	55	200	49	52	53	47	128	
695	312	383	1 826	408	405	491	522	1 937	472	494	505	466	1 056	
200	90	110	557	120	125	154	158	571	136	145	152	139	302	
300	135	165	807	178	177	217	236	848	214	216	215	202	450	
34	15	18	75	18	16	20	21	78	20	21	20	18	42	
58	26	32	134	33	30	35	37	157	36	40	43	38	100	
91	40	51	224	53	50	58	63	253	59	65	67	62	144	
12	5	7	28	7	6	7	8	30	7	8	8	7	18	
60	27	32	143	34	31	38	40	167	41	43	44	40	92	
24	11	13	56	13	12	15	16	68	16	18	18	16	37	
36	16	19	87	21	19	23	24	100	24	25	26	24	55	

表 2 7 1 5 歲以上民間人口之教育程度與年齡（續）

單位：%

民國 1 0 9 年

地 區 別  District ( or region )	總 計  Total	教 育 程 度 Educational attainment							
		國 中 及 以 下 Junior high & below			高級中等 ( 高中、高職 ) Senior high school (regular & vocational)	大 專 及 以 上 Junior college & above			
		合計 Total	國小 及以下 Primary school & below	國中 Junior high		合計 Total	專科 Junior college	大學 University	研究所 Graduate school
臺灣地區 Taiwan Area	100.00	22.41	12.44	9.98	30.02	47.56	12.28	27.71	7.57
北部地區 Northern region	100.00	17.45	8.55	8.90	28.43	54.11	13.42	31.92	8.77
新北市 New Taipei City	100.00	20.55	9.55	11.00	31.58	47.87	14.54	27.32	6.01
臺北市 Taipei City	100.00	5.62	2.80	2.82	17.30	77.08	12.68	49.04	15.37
桃園市 Taoyuan City	100.00	20.38	10.36	10.02	34.18	45.45	12.97	25.74	6.73
基隆市 Keelung City	100.00	23.57	13.49	10.08	33.18	43.25	12.92	25.30	5.03
新竹市 Hsinchu City	100.00	13.76	6.71	7.05	28.21	58.03	12.06	33.20	12.78
宜蘭縣 Yilan County	100.00	38.32	17.82	20.50	26.68	35.00	11.37	18.35	5.28
新竹縣 Hsinchu County	100.00	20.85	11.82	9.03	33.82	45.33	13.69	23.46	8.17
中部地區 Central region	100.00	26.31	14.94	11.37	31.17	42.52	11.59	24.35	6.58
臺中市 Taichung City	100.00	18.10	9.22	8.88	32.19	49.71	13.25	28.62	7.84
苗栗縣 Miaoli County	100.00	26.78	15.47	11.31	33.25	39.97	11.05	22.52	6.40
彰化縣 Changhua County	100.00	32.93	19.56	13.37	30.95	36.12	10.20	20.39	5.53
南投縣 Nantou County	100.00	35.67	20.39	15.29	28.89	35.44	10.84	19.62	4.99
雲林縣 Yunlin County	100.00	39.92	25.02	14.91	27.46	32.62	8.51	19.33	4.78
南部地區 Southern region	100.00	26.28	15.90	10.38	31.62	42.10	11.15	24.27	6.69
臺南市 Tainan City	100.00	29.41	18.98	10.42	29.07	41.52	10.72	23.61	7.19
高雄市 Kaohsiung City	100.00	19.54	10.53	9.01	33.95	46.51	12.03	27.21	7.26
嘉義市 Chiayi City	100.00	13.51	6.46	7.05	28.80	57.68	15.66	33.66	8.37
嘉義縣 Chiayi County	100.00	43.11	28.44	14.67	27.13	29.76	7.52	16.58	5.65
屏東縣 Pingtung County	100.00	34.51	21.40	13.12	33.38	32.11	10.37	17.84	3.90
澎湖縣 Penghu County	100.00	33.12	21.83	11.29	31.15	35.73	7.93	22.78	5.03
東部地區 Eastern region	100.00	33.40	21.76	11.64	30.44	36.16	10.32	20.95	4.88
臺東縣 Taitung County	100.00	40.19	27.18	13.02	30.39	29.41	8.39	16.90	4.12
花蓮縣 Hualien County	100.00	28.88	18.15	10.73	30.46	40.66	11.61	23.65	5.39

**TABLE 27. CIVILIAN POPULATION AGED 15 YEARS AND OVER  
BY EDUCATIONAL ATTAINMENT AND AGE (Cont.)**

2020													Unit : %
年 齡													
Age													6 5 歲 及以上  Years & over
1 5 ~ 2 4 歲 Years			2 5 ~ 4 4 歲 Years					4 5 ~ 6 4 歲 Years					
合計	1 5 ~ 1 9 歲	2 0 ~ 2 4 歲	合計	2 5 ~ 2 9 歲	3 0 ~ 3 4 歲	3 5 ~ 3 9 歲	4 0 ~ 4 4 歲	合計	4 5 ~ 4 9 歲	5 0 ~ 5 4 歲	5 5 ~ 5 9 歲	6 0 ~ 6 4 歲	
Total	Years	Years	Total	Years	Years	Years	Years	Total	Years	Years	Years	Years	
13.01	5.89	7.12	34.27	7.58	7.64	9.35	9.70	34.55	8.62	8.83	8.94	8.16	18.17
12.75	5.79	6.96	34.89	7.51	7.73	9.66	10.00	34.67	8.81	8.83	8.87	8.16	17.70
12.57	5.60	6.97	34.84	7.68	7.72	9.45	10.00	35.57	8.87	8.95	9.20	8.54	17.02
10.99	4.98	6.00	33.10	6.49	7.29	9.58	9.73	34.48	8.51	8.60	8.77	8.59	21.44
14.37	6.63	7.73	37.34	8.25	8.45	10.35	10.29	33.46	8.89	8.76	8.47	7.33	14.84
12.53	5.37	7.16	31.41	7.72	7.04	7.98	8.66	36.91	8.60	9.38	9.80	9.12	19.16
14.15	6.88	7.26	37.12	7.25	7.74	10.67	11.46	33.13	9.45	8.74	7.99	6.96	15.61
13.41	5.93	7.48	32.24	8.00	7.32	8.33	8.59	34.91	8.36	9.03	9.25	8.26	19.44
14.57	6.95	7.63	36.83	7.76	7.78	10.29	10.99	33.22	9.52	8.76	8.21	6.73	15.38
13.96	6.33	7.63	34.72	7.94	7.90	9.39	9.49	33.52	8.31	8.64	8.77	7.80	17.80
14.25	6.42	7.83	36.41	8.20	8.28	9.93	10.00	33.77	8.66	8.84	8.68	7.58	15.57
13.52	6.23	7.29	33.47	7.80	7.53	9.11	9.02	33.57	8.13	8.48	8.92	8.04	19.44
14.08	6.41	7.66	34.66	8.01	8.06	9.35	9.24	32.44	7.90	8.13	8.59	7.81	18.83
13.22	5.97	7.25	31.15	7.71	7.11	8.08	8.26	34.85	7.78	8.91	9.50	8.66	20.78
13.50	6.18	7.31	31.64	7.04	6.92	8.51	9.16	33.50	8.14	8.67	8.82	7.87	21.36
12.61	5.66	6.94	33.11	7.40	7.34	8.90	9.47	35.13	8.56	8.96	9.16	8.45	19.15
12.28	5.52	6.76	34.17	7.38	7.67	9.43	9.68	35.01	8.35	8.86	9.31	8.50	18.54
12.47	5.62	6.85	33.58	7.38	7.37	9.02	9.80	35.25	8.91	8.99	8.94	8.42	18.70
14.67	6.72	7.95	32.69	7.65	7.04	8.73	9.27	34.18	8.59	9.00	8.77	7.82	18.46
12.89	5.80	7.09	29.86	7.24	6.64	7.78	8.20	34.96	7.99	8.98	9.53	8.46	22.29
12.81	5.67	7.14	31.49	7.52	7.01	8.13	8.84	35.53	8.24	9.13	9.48	8.67	20.17
14.03	6.06	7.96	31.78	7.41	7.32	8.39	8.66	34.22	8.24	8.82	9.07	8.10	19.97
12.90	5.95	6.95	30.92	7.40	6.75	8.12	8.64	36.21	8.76	9.28	9.44	8.72	19.97
12.96	6.00	6.96	30.44	7.23	6.64	8.02	8.55	36.66	8.93	9.51	9.62	8.60	19.94
12.86	5.91	6.95	31.24	7.51	6.83	8.18	8.71	35.91	8.66	9.13	9.32	8.80	19.99

表 2 8 勞動力之教育程度與年齡

單位：千人

民國 1 0 9 年

地 區 別  District ( or region )	總 計  Total	教 育 程 度 Educational attainment							
		國 中 及 以 下 Junior high & below			高級中等 ( 高中、高職 ) Senior high school (regular & vocational)	大 專 及 以 上 Junior college & above			
		合計 Total	國小 及以下 Primary school & below	國中 Junior high		合計 Total	專科 Junior college	大學 University	研究所 Graduate school
臺灣地區 Taiwan Area	11 964	1 800	577	1 224	3 812	6 351	1 842	3 454	1 056
北部地區 Northern region	5 470	599	131	468	1 586	3 285	917	1 788	580
新北市 New Taipei City	2 083	270	51	219	668	1 145	388	606	151
臺北市 Taipei City	1 329	45	14	31	207	1 077	199	628	250
桃園市 Taoyuan City	1 121	139	33	106	412	570	181	301	88
基隆市 Keelung City	186	27	8	19	62	97	30	55	12
新竹市 Hsinchu City	217	16	2	14	62	139	31	73	35
宜蘭縣 Yilan County	243	72	15	57	70	102	37	50	15
新竹縣 Hsinchu County	290	30	8	22	105	156	51	76	30
中部地區 Central region	2 947	521	160	361	1 015	1 411	440	757	213
臺中市 Taichung City	1 410	156	36	120	481	773	234	419	120
苗栗縣 Miaoli County	275	42	12	30	105	128	40	68	20
彰化縣 Changhua County	648	146	48	98	230	272	88	143	41
南投縣 Nantou County	261	71	23	47	86	105	37	54	14
雲林縣 Yunlin County	352	106	41	66	113	133	41	74	18
南部地區 Southern region	3 284	618	258	360	1 120	1 546	449	851	246
臺南市 Tainan City	1 013	220	108	112	321	471	132	257	82
高雄市 Kaohsiung City	1 386	173	52	121	493	720	202	403	115
嘉義市 Chiayi City	138	12	3	9	41	86	25	47	14
嘉義縣 Chiayi County	266	93	46	47	84	89	28	46	15
屏東縣 Pingtung County	436	111	46	65	165	160	57	84	18
澎湖縣 Penghu County	46	9	3	6	15	21	5	13	3
東部地區 Eastern region	263	62	28	35	91	110	36	58	16
臺東縣 Taitung County	107	34	17	16	38	36	12	19	5
花蓮縣 Hualien County	156	29	10	18	54	74	24	40	10



TABLE 28. LABOR FORCE BY EDUCATIONAL ATTAINMENT AND AGE

2020													Unit : Thousand Persons	
年 齡														
Age			Age					Age						
1 5 ~ 2 4 歲 Years			2 5 ~ 4 4 歲 Years					4 5 ~ 6 4 歲 Years					6 5 歲 及以上 Years & over	
合計	1 5 ~ 1 9 歲	2 0 ~ 2 4 歲	合計	2 5 ~ 2 9 歲	3 0 ~ 3 4 歲	3 5 ~ 3 9 歲	4 0 ~ 4 4 歲	合計	4 5 ~ 4 9 歲	5 0 ~ 5 4 歲	5 5 ~ 5 9 歲	6 0 ~ 6 4 歲		
Total	Years	Years	Total	Years	Years	Years	Years	Total	Years	Years	Years	Years		
962	112	850	6 207	1 420	1 433	1 695	1 659	4 473	1 466	1 343	1 041	622	323	
433	49	385	2 908	649	667	804	788	2 024	690	615	457	262	105	
170	19	150	1 105	252	257	297	300	772	263	234	175	100	36	
91	9	82	684	137	155	201	192	521	168	154	122	77	34	
93	11	82	630	147	147	173	164	383	139	120	81	42	15	
15	2	14	93	24	21	24	24	74	22	23	18	11	4	
16	2	14	122	25	26	35	36	76	29	24	15	7	2	
25	4	20	116	30	27	30	29	94	29	28	23	14	8	
24	2	22	157	35	34	44	44	104	39	33	22	11	5	
244	28	215	1 542	365	364	419	394	1 074	349	324	251	150	88	
109	11	99	772	181	183	209	198	502	175	158	111	58	27	
23	4	20	142	34	32	40	36	103	33	30	26	15	7	
57	7	50	340	81	81	93	85	229	72	67	55	35	23	
24	3	21	118	31	27	31	30	105	29	31	25	20	14	
30	4	26	170	38	40	46	46	135	40	38	34	22	18	
264	31	233	1 628	374	373	438	444	1 269	394	374	307	194	122	
79	10	69	504	112	116	138	137	387	113	110	99	66	42	
107	12	94	712	160	162	192	198	530	178	160	122	71	37	
13	1	12	67	16	15	18	18	55	17	17	13	8	4	
22	3	19	118	29	27	31	31	107	29	31	27	19	19	
40	4	35	202	50	47	52	54	174	52	51	43	29	20	
4	0	4	24	6	6	6	6	17	5	5	4	2	1	
21	3	18	129	33	29	34	33	106	33	30	26	16	8	
8	1	7	51	13	11	14	14	44	13	12	11	7	4	
13	2	11	78	20	18	21	20	62	20	18	15	9	3	

表 2 8 勞動力之教育程度與年齡（續）

單位：%

民國 1 0 9 年

地 區 別  District ( or region )	總 計  Total	教 育 程 度 Educational attainment							
		國 中 及 以 下 Junior high & below			高級中等 ( 高中、高職 ) Senior high school (regular & vocational)	大 專 及 以 上 Junior college & above			
		合計 Total	國小 及以下 Primary school & below	國中 Junior high		合計 Total	專科 Junior college	大學 University	研究所 Graduate school
臺灣地區 Taiwan Area	100.00	15.05	4.82	10.23	31.87	53.09	15.39	28.87	8.82
北部地區 Northern region	100.00	10.95	2.39	8.56	29.00	60.05	16.76	32.69	10.60
新北市 New Taipei City	100.00	12.94	2.42	10.52	32.10	54.96	18.63	29.09	7.23
臺北市 Taipei City	100.00	3.40	1.06	2.35	15.59	81.00	14.95	47.22	18.83
桃園市 Taoyuan City	100.00	12.42	2.98	9.45	36.70	50.87	16.17	26.86	7.84
基隆市 Keelung City	100.00	14.71	4.29	10.41	33.42	51.88	16.33	29.25	6.30
新竹市 Hsinchu City	100.00	7.30	1.01	6.29	28.65	64.05	14.21	33.54	16.30
宜蘭縣 Yilan County	100.00	29.46	5.99	23.47	28.71	41.83	15.25	20.61	5.97
新竹縣 Hsinchu County	100.00	10.28	2.80	7.48	36.04	53.68	17.41	26.11	10.16
中部地區 Central region	100.00	17.68	5.43	12.24	34.44	47.88	14.94	25.69	7.24
臺中市 Taichung City	100.00	11.03	2.53	8.50	34.13	54.84	16.60	29.70	8.54
苗栗縣 Miaoli County	100.00	15.31	4.37	10.94	38.29	46.40	14.57	24.67	7.16
彰化縣 Changhua County	100.00	22.53	7.46	15.07	35.50	41.98	13.55	22.06	6.37
南投縣 Nantou County	100.00	27.09	8.99	18.10	32.82	40.08	14.32	20.55	5.22
雲林縣 Yunlin County	100.00	30.22	11.54	18.69	31.98	37.79	11.63	20.95	5.22
南部地區 Southern region	100.00	18.82	7.86	10.96	34.10	47.08	13.67	25.91	7.51
臺南市 Tainan City	100.00	21.76	10.66	11.11	31.75	46.49	13.06	25.37	8.06
高雄市 Kaohsiung City	100.00	12.47	3.74	8.73	35.58	51.95	14.57	29.10	8.28
嘉義市 Chiayi City	100.00	8.41	2.10	6.31	29.44	62.15	18.17	34.16	9.82
嘉義縣 Chiayi County	100.00	34.85	17.29	17.56	31.72	33.43	10.38	17.44	5.61
屏東縣 Pingtung County	100.00	25.50	10.54	14.96	37.87	36.63	13.09	19.34	4.21
澎湖縣 Penghu County	100.00	20.72	7.47	13.25	33.39	45.89	10.79	27.97	7.13
東部地區 Eastern region	100.00	23.70	10.52	13.18	34.72	41.58	13.54	22.10	5.93
臺東縣 Taitung County	100.00	31.44	16.20	15.24	35.08	33.48	11.21	17.33	4.95
花蓮縣 Hualien County	100.00	18.37	6.61	11.75	34.47	47.16	15.15	25.40	6.61

TABLE 28. LABOR FORCE BY EDUCATIONAL ATTAINMENT AND AGE (Cont.)

2020													Unit : %
年 齡													
Age													
1 5 ~ 2 4 歲 Years			2 5 ~ 4 4 歲 Years					4 5 ~ 6 4 歲 Years					6 5 歲 及以上  Years & over
合計	1 5 ~ 1 9 歲	2 0 ~ 2 4 歲	合計	2 5 ~ 2 9 歲	3 0 ~ 3 4 歲	3 5 ~ 3 9 歲	4 0 ~ 4 4 歲	合計	4 5 ~ 4 9 歲	5 0 ~ 5 4 歲	5 5 ~ 5 9 歲	6 0 ~ 6 4 歲	
Total	Years	Years	Total	Years	Years	Years	Years	Total	Years	Years	Years	Years	
8.04	0.93	7.11	51.88	11.87	11.97	14.16	13.87	37.38	12.26	11.23	8.70	5.20	2.70
7.92	0.89	7.03	53.16	11.86	12.19	14.70	14.41	37.00	12.62	11.24	8.35	4.80	1.92
8.14	0.92	7.22	53.06	12.09	12.32	14.25	14.41	37.05	12.62	11.23	8.42	4.79	1.74
6.81	0.64	6.17	51.46	10.29	11.63	15.09	14.44	39.21	12.67	11.58	9.17	5.78	2.52
8.29	0.94	7.35	56.19	13.09	13.07	15.43	14.60	34.14	12.41	10.71	7.27	3.75	1.37
8.31	0.90	7.40	49.84	12.74	11.27	13.02	12.81	39.59	11.93	12.22	9.48	5.96	2.27
7.30	0.94	6.36	56.38	11.40	12.19	16.30	16.49	35.27	13.60	11.08	7.16	3.44	1.05
10.21	1.84	8.37	47.68	12.23	11.28	12.28	11.90	38.64	11.78	11.41	9.51	5.94	3.46
8.29	0.80	7.49	54.21	12.17	11.72	15.20	15.12	35.86	13.50	11.26	7.43	3.67	1.63
8.27	0.97	7.31	52.31	12.39	12.35	14.20	13.37	36.43	11.84	10.99	8.51	5.08	2.99
7.76	0.77	6.99	54.73	12.86	13.01	14.83	14.04	35.62	12.43	11.18	7.87	4.14	1.89
8.46	1.34	7.13	51.53	12.32	11.78	14.36	13.07	37.53	11.87	10.93	9.39	5.34	2.47
8.80	1.05	7.75	52.44	12.48	12.55	14.35	13.05	35.24	11.08	10.34	8.49	5.33	3.53
9.18	1.16	8.01	45.28	11.86	10.40	11.69	11.33	40.22	11.21	11.81	9.63	7.57	5.32
8.53	1.16	7.38	48.24	10.82	11.24	13.16	13.02	38.19	11.35	10.88	9.61	6.36	5.04
8.04	0.96	7.08	49.59	11.39	11.35	13.34	13.52	38.66	11.99	11.38	9.36	5.92	3.71
7.81	1.01	6.80	49.77	11.06	11.47	13.67	13.58	38.25	11.15	10.82	9.75	6.53	4.16
7.70	0.90	6.80	51.40	11.58	11.66	13.87	14.30	38.25	12.81	11.57	8.78	5.09	2.65
9.04	0.68	8.36	48.68	11.86	11.04	13.09	12.70	39.57	12.37	12.58	9.07	5.55	2.71
8.13	1.06	7.07	44.53	11.01	10.30	11.60	11.62	40.11	11.06	11.64	10.30	7.11	7.23
9.14	1.03	8.11	46.40	11.40	10.72	12.00	12.29	39.96	11.83	11.63	9.91	6.59	4.49
9.30	0.78	8.52	53.24	13.39	12.47	13.58	13.81	36.32	11.75	10.62	8.72	5.22	1.14
7.93	1.11	6.82	48.99	12.35	11.08	12.97	12.59	40.11	12.69	11.54	9.82	6.07	2.97
7.38	0.83	6.55	47.80	11.83	10.67	12.68	12.62	40.80	12.38	11.52	10.01	6.89	4.02
8.31	1.30	7.00	49.81	12.71	11.37	13.17	12.57	39.64	12.91	11.55	9.69	5.50	2.24

表 2 9 年齡組別勞動力參與率

單位：%

民國109年

地 區 別  District ( or region )	總計  Total	男  Male	女  Female	1 5 ~ 2 4 歲					
				合計  Total	男  Male	女  Female	1 5 ~ 1 9 歲 Years		
							小計 Total	男 Male	女 Female
臺灣地區 Taiwan Area	59.14	67.24	51.41	36.53	38.00	34.98	9.36	10.50	8.12
北部地區 Northern region	59.1	66.9	51.8	36.7	37.8	35.6	9.1	10.1	8.1
新北市 New Taipei City	59.2	67.3	51.7	38.3	39.0	37.6	9.7	10.1	9.3
臺北市 Taipei City	58.5	65.9	51.9	36.2	36.6	35.9	7.5	8.8	6.1
桃園市 Taoyuan City	59.0	66.4	52.0	34.0	35.0	33.1	8.4	9.3	7.3
基隆市 Keelung City	57.0	65.4	48.8	37.8	40.0	35.4	9.6	12.0	6.9
新竹市 Hsinchu City	58.6	66.8	50.9	30.2	33.5	26.7	8.0	9.8	5.9
宜蘭縣 Yilan County	61.6	70.3	53.1	46.9	48.4	45.3	19.2	21.0	17.2
新竹縣 Hsinchu County	61.7	69.2	54.0	35.1	39.1	30.7	7.1	8.0	6.2
中部地區 Central region	59.0	67.4	50.7	34.9	36.8	32.9	9.0	9.8	8.1
臺中市 Taichung City	58.8	66.8	51.4	32.0	33.9	30.1	7.1	7.1	7.1
苗栗縣 Miaoli County	58.3	65.9	50.3	36.5	40.2	32.5	12.5	16.9	7.5
彰化縣 Changhua County	59.0	68.4	49.5	36.9	39.5	34.0	9.6	9.6	9.6
南投縣 Nantou County	60.3	69.1	51.5	41.9	41.5	42.3	11.8	13.8	9.6
雲林縣 Yunlin County	59.0	67.9	49.6	37.3	38.4	36.1	11.0	12.7	9.2
南部地區 Southern region	59.5	68.0	51.5	38.0	39.7	36.1	10.0	11.8	8.2
臺南市 Tainan City	62.1	70.6	53.9	39.5	41.6	37.3	11.4	13.4	9.3
高雄市 Kaohsiung City	57.6	65.3	50.4	35.6	36.0	35.1	9.2	10.3	8.1
嘉義市 Chiayi City	60.3	68.4	53.1	37.2	40.4	33.8	6.1	9.7	2.2
嘉義縣 Chiayi County	59.0	69.2	48.2	37.2	42.2	31.9	10.8	14.7	6.5
屏東縣 Pingtung County	61.2	70.5	52.0	43.7	46.2	41.1	11.1	12.5	9.7
澎湖縣 Penghu County	51.7	61.6	42.1	34.3	37.2	31.2	6.6	7.5	5.6
東部地區 Eastern region	57.0	63.9	50.2	35.0	36.3	33.8	10.6	13.3	7.8
臺東縣 Taitung County	58.2	65.0	51.3	33.1	35.3	31.0	8.0	12.0	3.9
花蓮縣 Hualien County	56.2	63.2	49.5	36.3	37.0	35.6	12.4	14.2	10.5

TABLE 29. LABOR FORCE PARTICIPATION RATES BY AGE

2020												Unit : %
Years			2 5 ~ 4 4 歲 Years									
2 0 ~ 2 4 歲 Years			合計 Total	男 Male	女 Female	2 5 ~ 2 9 歲 Years			3 0 ~ 3 4 歲 Years			
小計 Total	男 Male	女 Female				小計 Total	男 Male	女 Female	小計 Total	男 Male	女 Female	
59.01	61.28	56.66	89.52	95.83	83.31	92.59	94.65	90.47	92.69	98.12	87.16	
59.7	61.3	57.9	90.0	96.2	84.1	93.4	95.0	91.7	93.2	98.1	88.4	
61.3	62.7	59.8	90.1	95.9	84.5	93.2	95.0	91.2	94.5	98.7	90.3	
60.1	60.0	60.1	90.9	96.4	85.8	92.7	93.6	91.7	93.4	97.3	89.8	
56.1	57.7	54.5	88.8	95.8	81.9	93.5	95.6	91.5	91.2	97.3	85.1	
59.0	61.6	56.2	90.4	95.7	85.0	94.0	95.2	92.8	91.2	98.1	83.7	
51.3	56.3	46.0	89.0	96.3	82.1	92.1	92.0	92.2	92.3	97.7	87.0	
68.9	70.6	67.1	91.1	97.0	85.1	94.2	97.7	90.6	94.9	99.8	89.5	
60.5	68.1	52.6	90.8	97.8	83.7	96.7	98.0	95.3	92.9	99.3	86.0	
56.5	59.7	53.0	88.8	95.5	82.1	92.0	94.1	89.9	92.2	98.5	85.7	
52.5	56.1	48.7	88.4	94.9	82.2	92.2	93.6	90.7	92.5	98.6	86.3	
57.0	60.8	53.0	89.8	95.5	83.7	92.1	93.6	90.4	91.3	98.0	83.6	
59.6	64.9	54.1	89.2	96.7	81.4	91.9	94.6	89.1	91.8	98.1	85.1	
66.7	65.2	68.3	87.7	93.8	81.2	92.9	95.5	90.2	88.3	97.1	78.2	
59.4	60.4	58.4	89.9	97.3	81.9	90.6	94.3	86.5	95.7	99.9	91.0	
60.7	63.1	58.3	89.2	95.5	82.9	91.6	94.3	88.9	92.1	97.7	86.3	
62.4	65.0	59.8	90.4	96.1	84.8	93.0	95.5	90.4	92.8	98.3	87.1	
57.2	57.7	56.6	88.2	94.6	82.0	90.4	93.8	86.9	91.2	96.8	85.4	
63.5	67.1	59.7	89.9	95.0	85.0	93.6	96.3	90.7	94.5	97.7	91.4	
58.9	65.1	52.3	88.0	95.0	80.5	89.8	91.0	88.5	91.6	97.7	84.4	
69.6	73.7	65.4	90.2	97.0	83.2	92.8	94.3	91.4	93.7	98.8	88.2	
55.3	60.8	49.7	86.6	98.9	75.8	93.4	98.9	88.2	88.0	99.7	77.7	
55.9	57.3	54.5	90.3	96.5	84.1	95.1	97.2	93.0	93.6	99.8	87.0	
54.7	56.9	52.6	91.3	97.5	85.0	95.2	98.5	91.9	93.4	99.9	86.4	
56.7	57.6	55.8	89.7	95.9	83.5	95.1	96.4	93.8	93.7	99.7	87.4	

表 2 9 年齡組別勞動力參與率（續）

單位：％

民國 1 0 9 年

地 區 別  District ( or region )	2 5 ~ 4 4 歲 Years						4 5 ~ 6 4 歲					
	3 5 ~ 3 9 歲 Years			4 0 ~ 4 4 歲 Years			合計 Total	男 Male	女 Female	4 5 ~ 4 9 歲 Years		
	小計 Total	男 Male	女 Female	小計 Total	男 Male	女 Female				小計 Total	男 Male	女 Female
	Total	Male	Female	Total	Male	Female	Total	Male	Female	Total	Male	Female
臺灣地區 Taiwan Area	89.56	97.46	81.98	84.58	93.33	76.23	64.00	76.29	52.33	84.12	93.06	75.63
北部地區 Northern region	89.9	97.7	82.6	85.2	94.0	77.0	63.1	75.5	51.8	84.6	93.3	76.5
新北市 New Taipei City	89.3	96.6	82.2	85.3	93.6	77.3	61.7	75.0	49.9	84.2	93.5	75.6
臺北市 Taipei City	92.0	99.3	85.6	86.8	95.0	79.6	66.5	78.6	56.0	87.1	94.6	80.6
桃園市 Taoyuan City	87.9	97.0	79.5	83.7	93.6	74.3	60.2	71.7	49.4	82.3	91.7	73.4
基隆市 Keelung City	92.9	98.6	87.1	84.3	91.5	77.4	61.1	73.5	49.0	79.1	82.2	76.0
新竹市 Hsinchu City	89.5	99.3	80.7	84.3	95.4	74.0	62.4	74.7	50.6	84.3	97.2	71.9
宜蘭縣 Yilan County	90.8	99.4	82.3	85.3	91.5	79.3	68.2	81.1	55.2	86.8	94.9	78.8
新竹縣 Hsinchu County	91.0	98.9	83.3	84.8	95.4	74.7	66.6	76.7	55.8	87.4	95.4	79.2
中部地區 Central region	89.2	97.2	81.2	83.0	92.6	73.7	64.1	76.7	51.6	84.1	94.7	73.7
臺中市 Taichung City	87.9	96.3	79.9	82.5	91.2	74.5	62.0	75.1	50.3	84.4	94.9	75.0
苗栗縣 Miaoli County	91.9	98.5	84.9	84.4	91.8	76.9	65.2	75.6	53.9	85.1	92.1	77.5
彰化縣 Changhua County	90.5	99.5	81.3	83.4	94.5	71.7	64.1	77.1	50.4	82.7	95.3	69.4
南投縣 Nantou County	87.4	92.7	81.6	82.7	90.4	74.8	69.7	82.2	56.6	86.9	96.8	76.9
雲林縣 Yunlin County	91.2	98.5	83.6	83.8	96.6	70.2	67.2	78.2	54.2	82.2	93.6	69.5
南部地區 Southern region	89.2	97.1	81.5	85.0	93.0	77.2	65.5	77.7	53.7	83.5	91.5	75.7
臺南市 Tainan City	90.0	97.2	83.0	87.1	93.7	80.6	67.8	79.8	56.3	82.9	88.1	78.1
高雄市 Kaohsiung City	88.6	96.0	81.5	84.1	92.1	76.5	62.5	74.4	51.5	82.9	91.4	74.9
嘉義市 Chiayi City	90.4	99.8	81.8	82.7	87.1	79.0	69.9	82.4	58.7	86.9	96.5	78.9
嘉義縣 Chiayi County	88.0	98.7	76.3	83.6	92.6	74.3	67.7	79.5	53.9	81.7	93.0	69.3
屏東縣 Pingtung County	90.4	99.0	81.6	85.1	96.2	73.8	68.9	81.9	55.4	87.9	97.0	78.7
澎湖縣 Penghu County	83.7	98.3	71.3	82.4	98.7	68.2	54.9	70.0	38.6	73.8	92.0	55.9
東部地區 Eastern region	91.0	98.6	83.5	83.0	91.4	74.6	63.1	71.8	54.1	82.5	89.5	75.4
臺東縣 Taitung County	91.9	98.5	85.2	85.9	93.7	78.0	64.7	72.1	56.7	80.6	84.7	76.2
花蓮縣 Hualien County	90.5	98.7	82.5	81.1	89.9	72.4	62.1	71.7	52.4	83.8	93.1	75.0

TABLE 29. LABOR FORCE PARTICIPATION RATES BY AGE (Cont.)

2020									Unit : %		
Years									6 5 歲及以上 Years & over		
5 0 ~ 5 4 歲 Years			5 5 ~ 5 9 歲 Years			6 0 ~ 6 4 歲 Years			合計 Total	男 Male	女 Female
小計 Total	男 Male	女 Female	小計 Total	男 Male	女 Female	小計 Total	男 Male	女 Female			
75.19	87.12	63.74	57.55	71.43	44.31	37.70	51.87	24.50	8.78	13.82	4.55
75.3	87.6	64.0	55.6	69.7	42.8	34.7	48.6	22.5	6.4	10.4	3.1
74.2	87.9	62.0	54.1	68.8	41.4	33.2	47.5	20.9	6.1	9.9	2.9
78.7	89.8	69.1	61.1	75.7	48.2	39.4	54.2	26.6	6.9	11.4	3.2
72.1	83.8	61.0	50.6	64.6	37.5	30.2	40.5	20.8	5.5	8.1	3.2
74.2	85.0	63.5	55.1	69.6	40.7	37.2	57.2	18.3	6.7	11.8	2.6
74.3	86.5	62.5	52.5	65.7	39.7	28.9	38.3	20.6	3.9	6.4	2.0
77.8	89.6	65.7	63.3	77.4	49.0	44.3	61.9	27.0	11.0	17.3	5.6
79.3	91.4	66.3	55.8	64.5	46.5	33.6	46.8	19.5	6.6	10.7	2.8
75.0	87.4	62.6	57.2	70.7	43.7	38.4	52.3	24.7	9.9	15.5	5.1
74.4	87.6	62.4	53.3	68.2	39.9	32.1	46.0	19.6	7.2	11.4	3.6
75.2	87.7	61.3	61.3	69.9	52.1	38.7	52.2	24.1	7.4	11.9	3.4
75.0	85.6	63.5	58.3	73.4	42.2	40.3	53.5	26.6	11.0	18.1	5.0
80.0	92.1	67.1	61.2	73.0	48.9	52.8	68.9	35.9	15.4	23.2	8.6
74.0	85.7	59.2	64.2	73.4	52.8	47.6	59.3	34.2	13.9	20.5	8.3
75.6	86.8	64.4	60.9	74.9	47.0	41.7	56.8	27.2	11.5	17.8	6.3
75.8	87.0	65.1	65.1	79.2	51.3	47.8	65.1	30.7	13.9	22.3	6.8
74.2	86.0	62.9	56.6	70.0	44.1	34.8	47.8	23.1	8.2	12.1	4.9
84.3	95.4	74.4	62.4	76.0	49.9	42.9	60.0	27.1	8.9	14.9	4.1
76.6	85.6	65.7	63.8	76.1	48.6	49.6	64.5	32.1	19.1	29.1	10.6
78.0	88.7	66.5	64.0	80.7	46.4	46.5	61.3	32.0	13.6	20.2	7.8
62.2	77.8	45.7	49.7	64.0	33.7	33.3	47.6	17.5	2.9	4.9	1.2
70.8	79.1	61.6	59.3	69.1	49.0	39.6	48.6	30.8	8.5	11.9	5.5
70.5	75.8	64.2	60.5	69.7	50.4	46.6	57.0	36.0	11.7	15.5	8.6
71.1	81.4	59.9	58.4	68.7	48.0	35.1	43.0	27.6	6.3	9.6	3.5

表 3 0 教育程度別勞動力參與率

單位：％

民國 1 0 9 年

地 區 別 District ( or region )	總計 Total	男 Male	女 Female	國 中 及 以 下					
				合計 Total	男 Male	女 Female	國小及以下 Primary school & below		
							小計 Total	男 Male	女 Female
臺灣地區 Taiwan Area	59.14	67.24	51.41	39.70	52.15	26.49	22.92	32.08	15.16
北部地區 Northern region	59.1	66.9	51.8	37.1	49.9	23.9	16.5	23.8	11.1
新北市 New Taipei City	59.2	67.3	51.7	37.3	49.7	23.0	15.0	22.0	9.2
臺北市 Taipei City	58.5	65.9	51.9	35.4	52.0	20.3	22.1	36.3	13.3
桃園市 Taoyuan City	59.0	66.4	52.0	35.9	47.0	26.6	16.9	22.9	13.2
基隆市 Keelung City	57.0	65.4	48.8	35.6	49.6	17.7	18.1	27.6	8.0
新竹市 Hsinchu City	58.6	66.8	50.9	31.1	46.2	15.7	8.8	14.1	5.5
宜蘭縣 Yilan County	61.6	70.3	53.1	47.4	62.0	30.0	20.7	29.3	13.4
新竹縣 Hsinchu County	61.7	69.2	54.0	30.4	39.9	22.7	14.6	17.8	12.8
中部地區 Central region	59.0	67.4	50.7	39.6	51.8	26.1	21.4	30.0	13.8
臺中市 Taichung City	58.8	66.8	51.4	35.9	47.8	23.1	16.1	22.7	10.8
苗栗縣 Miaoli County	58.3	65.9	50.3	33.3	45.7	22.5	16.5	25.3	10.1
彰化縣 Changhua County	59.0	68.4	49.5	40.3	52.4	26.0	22.5	30.8	14.2
南投縣 Nantou County	60.3	69.1	51.5	45.8	58.4	31.9	26.6	36.3	17.9
雲林縣 Yunlin County	59.0	67.9	49.6	44.6	56.3	30.6	27.2	36.7	17.6
南部地區 Southern region	59.5	68.0	51.5	42.6	55.2	29.5	29.4	40.2	19.7
臺南市 Tainan City	62.1	70.6	53.9	46.0	57.4	33.9	34.9	45.5	24.2
高雄市 Kaohsiung City	57.6	65.3	50.4	36.8	48.9	25.1	20.5	28.7	14.5
嘉義市 Chiayi City	60.3	68.4	53.1	37.6	51.9	24.7	19.6	31.5	12.1
嘉義縣 Chiayi County	59.0	69.2	48.2	47.7	61.8	31.9	35.9	49.7	22.9
屏東縣 Pingtung County	61.2	70.5	52.0	45.2	58.2	30.0	30.2	40.3	20.0
澎湖縣 Penghu County	51.7	61.6	42.1	32.3	46.1	14.5	17.7	26.4	9.1
東部地區 Eastern region	57.0	63.9	50.2	40.4	51.1	29.0	27.6	35.4	20.9
臺東縣 Taitung County	58.2	65.0	51.3	45.5	55.8	35.0	34.7	44.3	26.2
花蓮縣 Hualien County	56.2	63.2	49.5	35.8	47.0	23.2	20.5	26.2	15.7



TABLE 30. LABOR FORCE PARTICIPATION RATES BY EDUCATIONAL ATTAINMENT

2020									Unit : %
Junior high & below			高級中等（高中、高職） Senior high school (regular & vocational)			大專及以上 Junior college & above			
國中 Junior high			合計	男	女	合計	男	女	
小計 Total	男 Male	女 Female	Total	Male	Female	Total	Male	Female	
60.61	71.77	44.89	62.77	73.41	51.71	66.00	70.88	61.82	
56.8	68.1	40.8	60.3	71.0	49.6	65.6	70.6	61.2	
56.6	68.0	39.4	60.2	71.9	49.4	68.0	72.8	63.8	
48.7	62.4	30.3	52.7	65.0	39.4	61.4	67.1	56.6	
55.6	64.6	45.2	63.3	72.6	53.7	66.0	69.7	62.6	
58.9	74.3	34.1	57.4	69.5	45.6	68.3	72.7	64.7	
52.2	65.2	31.2	59.5	68.6	49.4	64.6	71.1	59.2	
70.5	83.0	50.4	66.3	74.3	58.5	73.6	77.8	70.3	
51.1	58.7	41.4	65.7	73.6	56.4	73.0	77.7	68.2	
63.5	74.7	47.1	65.2	75.8	53.2	66.4	71.5	62.2	
56.3	67.4	40.3	62.4	73.1	50.6	64.9	70.2	60.7	
56.4	67.9	43.5	67.1	74.7	58.3	67.7	70.5	64.7	
66.5	78.5	48.0	67.6	79.5	54.2	68.5	74.9	63.5	
71.5	81.9	56.1	68.6	79.2	56.4	68.3	71.7	65.4	
73.9	83.3	58.8	68.7	78.8	56.3	68.3	73.8	63.9	
62.9	74.1	48.0	64.2	74.7	53.4	66.6	71.2	62.6	
66.2	77.6	52.9	67.8	78.5	56.7	69.5	74.8	65.0	
55.8	66.3	41.8	60.4	70.3	50.3	64.4	68.7	60.6	
54.0	65.0	40.5	61.7	72.8	51.3	65.0	70.0	60.5	
70.6	80.5	55.1	69.0	79.4	56.9	66.3	70.7	62.4	
69.8	82.4	50.7	69.5	80.3	57.9	69.9	74.6	66.2	
60.6	73.3	31.8	55.4	72.2	41.4	66.4	70.4	63.1	
64.5	73.2	50.4	65.0	73.9	55.7	65.5	67.8	63.6	
68.1	75.4	58.2	67.1	74.5	59.6	66.2	67.8	64.7	
61.6	71.7	42.8	63.6	73.5	53.0	65.2	67.9	63.1	

表 3 0 教育程度別勞動力參與率（續）

TABLE 30. LABOR FORCE PARTICIPATION RATES BY EDUCATIONAL ATTAINMENT (Cont.)

地 區 別 District ( or region )	大 專 及 以 上 Junior college & above								
	專 科 Junior college			大 學 University			研 究 所 Graduate school		
	小計 Total	男 Male	女 Female	小計 Total	男 Male	女 Female	小計 Total	男 Male	女 Female
臺灣地區 Taiwan Area	74.13	80.86	67.23	61.61	65.26	58.88	68.88	72.13	65.51
北部地區 Northern region	73.8	80.3	66.6	60.5	64.2	57.7	71.4	74.8	68.0
新北市 New Taipei City	75.9	83.1	68.5	63.0	65.7	61.1	71.2	74.9	67.1
臺北市 Taipei City	68.9	78.4	58.4	56.3	61.0	52.7	71.6	74.4	69.0
桃園市 Taoyuan City	73.5	77.3	69.0	61.5	64.6	59.2	68.7	70.9	66.3
基隆市 Keelung City	72.0	78.9	65.4	65.9	69.1	63.6	71.3	72.8	69.6
新竹市 Hsinchu City	69.0	75.1	60.9	59.2	64.9	55.0	74.7	81.5	69.3
宜蘭縣 Yilan County	82.6	87.0	77.9	69.2	72.4	67.2	69.8	72.0	67.7
新竹縣 Hsinchu County	78.4	80.4	75.7	68.6	72.6	65.1	76.7	86.9	67.3
中部地區 Central region	76.0	83.4	69.1	62.2	66.1	59.4	64.9	68.3	61.4
臺中市 Taichung City	73.7	81.7	66.8	61.1	65.1	58.2	64.1	67.4	60.7
苗栗縣 Miaoli County	76.9	81.9	71.0	63.9	66.4	61.5	65.2	64.3	66.6
彰化縣 Changhua County	78.3	87.3	69.7	63.8	67.7	61.1	67.9	74.5	62.4
南投縣 Nantou County	79.7	83.8	76.4	63.2	67.0	60.4	63.2	65.0	60.5
雲林縣 Yunlin County	80.6	85.8	74.3	63.9	67.5	61.3	64.4	71.3	60.0
南部地區 Southern region	73.0	79.9	66.3	63.6	67.1	60.9	66.8	69.8	63.5
臺南市 Tainan City	75.6	82.9	68.6	66.7	71.3	63.4	69.6	72.5	66.0
高雄市 Kaohsiung City	69.8	76.7	62.7	61.6	64.6	59.2	65.7	68.6	62.8
嘉義市 Chiayi City	70.0	77.2	63.5	61.2	66.1	57.2	70.8	71.2	70.3
嘉義縣 Chiayi County	81.4	88.3	74.9	62.1	67.2	58.7	58.6	59.7	56.5
屏東縣 Pingtung County	77.3	83.8	71.7	66.4	68.6	64.7	66.0	75.2	58.9
澎湖縣 Penghu County	70.3	76.4	63.7	63.5	65.6	61.8	73.3	79.2	68.2
東部地區 Eastern region	74.8	77.5	72.4	60.1	61.4	59.2	69.3	72.1	65.5
臺東縣 Taitung County	77.7	82.0	73.8	59.6	60.1	59.2	69.8	69.4	70.5
花蓮縣 Hualien County	73.4	75.3	71.7	60.4	62.0	59.2	69.0	73.6	63.3

民國 1 0 9 年  
2020

單位：%

Unit：%

表 3 1 婚姻狀況別勞動力參與率

TABLE 31. LABOR FORCE PARTICIPATION RATES BY MARITAL STATUS

民國 1 0 9 年 2020												
單位：%		Unit：%										
地 區 別  District ( or region )	總計  Total	男  Male	女  Female	未 婚  Never married			有配偶或同居  Married, spouse present or cohabited			離婚、分居或喪偶  Divorced, separated or widowed		
				合計	男	女	合計	男	女	合計	男	女
				Total	Male	Female	Total	Male	Female	Total	Male	Female
臺灣地區 Taiwan Area	59.14	67.24	51.41	67.90	70.79	64.67	57.89	66.78	49.25	37.98	53.48	29.94
北部地區 Northern region	59.1	66.9	51.8	68.8	71.4	65.9	56.7	65.2	48.7	38.5	55.6	29.9
新北市 New Taipei City	59.2	67.3	51.7	70.9	73.3	68.3	54.9	63.9	46.4	39.3	57.4	30.2
臺北市 Taipei City	58.5	65.9	51.9	69.5	71.9	67.4	55.6	63.9	47.6	31.9	47.9	24.9
桃園市 Taoyuan City	59.0	66.4	52.0	64.5	67.5	60.9	58.9	66.7	51.6	42.5	58.3	34.8
基隆市 Keelung City	57.0	65.4	48.8	68.6	70.7	66.1	53.8	63.3	44.6	33.1	52.5	22.7
新竹市 Hsinchu City	58.6	66.8	50.9	63.0	67.0	58.7	58.7	67.2	50.9	40.0	61.7	29.3
宜蘭縣 Yilan County	61.6	70.3	53.1	71.8	75.1	67.9	60.8	69.4	51.9	40.0	56.9	30.5
新竹縣 Hsinchu County	61.7	69.2	54.0	66.5	70.9	60.9	62.9	70.4	55.5	41.2	54.5	32.6
中部地區 Central region	59.0	67.4	50.7	66.1	69.1	62.6	59.3	68.8	49.9	35.8	50.4	27.9
臺中市 Taichung City	58.8	66.8	51.4	65.2	67.9	62.2	59.1	68.5	50.3	35.5	48.3	29.1
苗栗縣 Miaoli County	58.3	65.9	50.3	66.8	71.4	61.1	57.5	64.3	50.2	39.7	54.3	31.4
彰化縣 Changhua County	59.0	68.4	49.5	67.2	70.4	63.5	59.1	69.9	47.9	33.0	48.7	24.2
南投縣 Nantou County	60.3	69.1	51.5	67.2	69.6	64.2	61.3	70.8	51.4	40.5	57.7	30.9
雲林縣 Yunlin County	59.0	67.9	49.6	66.9	69.8	63.2	60.9	70.2	50.6	34.5	50.2	24.7
南部地區 Southern region	59.5	68.0	51.5	68.2	71.4	64.4	58.6	67.8	49.6	39.3	54.0	31.4
臺南市 Tainan City	62.1	70.6	53.9	69.4	71.8	66.6	62.3	71.7	53.1	40.2	57.1	31.8
高雄市 Kaohsiung City	57.6	65.3	50.4	67.2	70.6	63.4	55.5	64.0	47.4	37.8	49.3	31.8
嘉義市 Chiayi City	60.3	68.4	53.1	67.6	72.0	63.1	59.3	67.7	51.4	40.9	54.8	34.2
嘉義縣 Chiayi County	59.0	69.2	48.2	65.2	69.5	59.5	60.6	71.8	48.8	38.6	55.4	28.1
屏東縣 Pingtung County	61.2	70.5	52.0	71.1	74.4	67.2	59.9	69.7	50.0	43.2	61.0	32.8
澎湖縣 Penghu County	51.7	61.6	42.1	64.8	68.9	60.0	50.4	60.7	40.0	24.3	38.7	16.8
東部地區 Eastern region	57.0	63.9	50.2	66.1	68.8	62.8	57.2	63.9	50.2	36.9	46.6	32.1
臺東縣 Taitung County	58.2	65.0	51.3	64.4	67.5	60.1	60.9	67.4	54.3	37.9	45.5	34.2
花蓮縣 Hualien County	56.2	63.2	49.5	67.2	69.7	64.3	54.7	61.5	47.4	36.1	47.5	30.6

表 3 2 就業者之教育程度與年齡

單位：千人

民國 1 0 9 年

地 區 別  District ( or region )	總 計  Total	教 育 程 度 Educational attainment							
		國 中 及 以 下 Junior high & below			高級中等 ( 高中、高職 ) Senior high school (regular & vocational)	大 專 及 以 上 Junior college & above			
		合計  Total	國小 及 以下 Primary school & below	國中  Junior high		合計  Total	專科  Junior college	大 學  University	研究所  Graduate school
臺灣地區 Taiwan Area	11 504	1 749	565	1 184	3 677	6 078	1 791	3 265	1 023
北部地區 Northern region	5 257	581	128	453	1 528	3 149	890	1 694	565
新北市 New Taipei City	2 002	260	50	211	644	1 097	377	574	146
臺北市 Taipei City	1 278	44	14	30	201	1 033	193	596	245
桃園市 Taoyuan City	1 077	136	33	103	394	547	176	285	85
基隆市 Keelung City	179	26	8	19	60	93	30	52	11
新竹市 Hsinchu City	208	16	2	13	60	133	30	69	35
宜蘭縣 Yilan County	234	69	14	55	67	97	36	47	14
新竹縣 Hsinchu County	279	29	8	21	101	149	49	71	29
中部地區 Central region	2 835	505	157	348	981	1 349	429	715	205
臺中市 Taichung City	1 356	149	35	115	464	742	228	397	117
苗栗縣 Miaoli County	265	41	12	29	103	121	39	65	18
彰化縣 Changhua County	624	141	47	94	222	261	86	135	40
南投縣 Nantou County	251	69	23	46	83	100	37	50	13
雲林縣 Yunlin County	339	105	41	64	109	125	40	67	18
南部地區 Southern region	3 158	602	252	350	1 079	1 476	437	801	238
臺南市 Tainan City	974	215	105	109	309	450	128	244	79
高雄市 Kaohsiung City	1 332	168	50	118	475	689	197	380	112
嘉義市 Chiayi City	133	11	3	8	39	83	25	45	13
嘉義縣 Chiayi County	256	89	45	44	82	85	27	44	14
屏東縣 Pingtung County	419	110	46	64	160	149	55	77	18
澎湖縣 Penghu County	44	9	3	6	15	20	5	12	3
東部地區 Eastern region	254	61	27	33	88	105	35	55	15
臺東縣 Taitung County	104	32	17	15	36	35	12	18	5
花蓮縣 Hualien County	150	28	10	18	52	70	23	37	10

TABLE 32. EMPLOYED PERSONS BY EDUCATIONAL ATTAINMENT AND AGE

2020													Unit : Thousand Persons
年 齡													
Age													
1 5 ~ 2 4 歲 Years			2 5 ~ 4 4 歲 Years					4 5 ~ 6 4 歲 Years					6 5 歲 及以上 Years & over
合計	1 5 ~ 1 9 歲	2 0 ~ 2 4 歲	合計	2 5 ~ 2 9 歲	3 0 ~ 3 4 歲	3 5 ~ 3 9 歲	4 0 ~ 4 4 歲	合計	4 5 ~ 4 9 歲	5 0 ~ 5 4 歲	5 5 ~ 5 9 歲	6 0 ~ 6 4 歲	
Total	Years	Years	Total	Years	Years	Years	Years	Total	Years	Years	Years	Years	
850	102	748	5 962	1 328	1 380	1 642	1 612	4 370	1 431	1 312	1 019	608	321
385	46	339	2 788	603	642	777	766	1 979	674	600	449	256	104
155	18	137	1 057	235	246	285	292	754	256	228	173	97	36
78	8	70	656	124	150	195	187	511	165	151	120	76	33
82	10	72	606	138	140	168	159	374	136	117	80	41	15
14	2	12	89	23	20	23	23	72	22	22	17	11	4
14	2	12	118	23	26	34	35	75	29	23	15	7	2
23	4	18	111	29	26	28	28	91	28	27	22	14	8
21	2	19	151	32	33	43	42	103	38	32	21	11	5
216	25	190	1 482	342	351	405	384	1 049	340	317	245	147	88
97	10	87	743	170	178	202	193	489	170	154	108	57	27
22	4	18	136	31	31	38	35	101	32	29	25	15	7
51	6	45	326	76	78	90	82	224	71	66	54	34	23
21	3	18	113	29	26	30	28	103	29	31	25	19	14
25	4	22	163	35	38	45	45	132	39	38	33	22	18
230	28	202	1 568	353	359	427	430	1 238	385	365	300	189	122
69	9	60	485	105	113	135	132	377	111	106	96	64	42
93	11	81	687	152	156	187	192	517	173	157	119	68	37
11	1	10	65	15	15	17	17	54	17	17	12	8	4
19	3	16	114	28	26	30	30	103	29	30	26	18	19
35	4	31	193	47	44	50	51	172	50	50	43	29	20
4	0	3	24	6	6	6	6	16	5	5	4	2	1
19	3	16	124	30	28	33	32	103	33	30	25	16	8
7	1	6	49	12	11	13	13	43	13	12	10	7	4
12	2	10	75	19	17	20	19	61	20	18	15	8	3

表 3 2 就業者之教育程度與年齡（續）

單位：%

民國 1 0 9 年

地 區 別  District ( or region )	總 計  Total	教 育 程 度 Educational attainment							
		國 中 及 以 下 Junior high & below			高級中等 (高中、高職) Senior high school (regular & vocational)	大 專 及 以 上 Junior college & above			
		合計 Total	國小 及以下 Primary school & below	國中 Junior high		合計 Total	專科 Junior college	大學 University	研究所 Graduate school
臺灣地區 Taiwan Area	100.00	15.20	4.91	10.29	31.96	52.84	15.57	28.38	8.89
北部地區 Northern region	100.00	11.05	2.44	8.61	29.06	59.89	16.93	32.22	10.74
新北市 New Taipei City	100.00	13.01	2.49	10.52	32.19	54.80	18.83	28.69	7.28
臺北市 Taipei City	100.00	3.46	1.09	2.37	15.72	80.82	15.07	46.61	19.14
桃園市 Taoyuan City	100.00	12.63	3.05	9.58	36.61	50.76	16.38	26.49	7.89
基隆市 Keelung City	100.00	14.71	4.21	10.50	33.56	51.72	16.57	28.83	6.33
新竹市 Hsinchu City	100.00	7.51	1.05	6.46	28.67	63.83	14.25	32.90	16.67
宜蘭縣 Yilan County	100.00	29.48	5.98	23.50	28.85	41.68	15.31	20.25	6.12
新竹縣 Hsinchu County	100.00	10.53	2.91	7.62	36.16	53.31	17.59	25.36	10.36
中部地區 Central region	100.00	17.82	5.55	12.27	34.61	47.57	15.12	25.22	7.24
臺中市 Taichung City	100.00	11.02	2.55	8.46	34.24	54.75	16.81	29.32	8.62
苗栗縣 Miaoli County	100.00	15.44	4.52	10.92	38.81	45.74	14.59	24.35	6.81
彰化縣 Changhua County	100.00	22.60	7.59	15.01	35.60	41.80	13.77	21.66	6.38
南投縣 Nantou County	100.00	27.37	9.02	18.34	33.01	39.62	14.58	20.04	5.00
雲林縣 Yunlin County	100.00	30.98	11.99	18.99	32.17	36.85	11.68	19.88	5.29
南部地區 Southern region	100.00	19.08	7.99	11.09	34.18	46.75	13.83	25.38	7.54
臺南市 Tainan City	100.00	22.03	10.80	11.23	31.71	46.25	13.12	25.02	8.11
高雄市 Kaohsiung City	100.00	12.62	3.79	8.83	35.67	51.70	14.80	28.54	8.37
嘉義市 Chiayi City	100.00	8.55	2.18	6.37	29.14	62.31	18.46	33.92	9.93
嘉義縣 Chiayi County	100.00	34.90	17.53	17.38	32.00	33.09	10.64	17.15	5.31
屏東縣 Pingtung County	100.00	26.25	10.92	15.33	38.11	35.64	13.19	18.26	4.20
澎湖縣 Penghu County	100.00	20.69	7.25	13.44	33.68	45.63	11.14	27.22	7.26
東部地區 Eastern region	100.00	23.87	10.72	13.15	34.85	41.28	13.79	21.66	5.84
臺東縣 Taitung County	100.00	31.37	16.57	14.80	35.09	33.54	11.23	17.29	5.02
花蓮縣 Hualien County	100.00	18.69	6.69	12.01	34.69	46.61	15.55	24.66	6.40

TABLE 32. EMPLOYED PERSONS BY EDUCATIONAL ATTAINMENT AND AGE (Cont.)

2020													Unit : %
年 齡													
Age													
1 5 ~ 2 4 歲 Years			2 5 ~ 4 4 歲 Years					4 5 ~ 6 4 歲 Years					6 5 歲 及以上 Years & over
合計	1 5 ~ 1 9 歲	2 0 ~ 2 4 歲	合計	2 5 ~ 2 9 歲	3 0 ~ 3 4 歲	3 5 ~ 3 9 歲	4 0 ~ 4 4 歲	合計	4 5 ~ 4 9 歲	5 0 ~ 5 4 歲	5 5 ~ 5 9 歲	6 0 ~ 6 4 歲	
Total	Years	Years	Total	Years	Years	Years	Years	Total	Years	Years	Years	Years	
7.39	0.89	6.50	51.83	11.55	12.00	14.27	14.01	37.99	12.44	11.40	8.86	5.28	2.79
7.33	0.88	6.45	53.04	11.47	12.21	14.78	14.58	37.65	12.82	11.42	8.54	4.88	1.98
7.72	0.90	6.83	52.81	11.72	12.27	14.22	14.59	37.67	12.78	11.37	8.64	4.87	1.81
6.12	0.65	5.47	51.31	9.71	11.73	15.25	14.62	39.97	12.88	11.79	9.39	5.92	2.60
7.59	0.92	6.67	56.29	12.83	13.04	15.63	14.79	34.70	12.64	10.87	7.40	3.79	1.42
7.56	0.86	6.70	49.73	12.61	11.33	12.82	12.97	40.39	12.29	12.46	9.71	5.94	2.31
6.61	0.91	5.70	56.48	10.88	12.41	16.43	16.75	35.83	13.91	11.01	7.37	3.54	1.08
9.70	1.83	7.86	47.66	12.22	11.30	12.17	11.98	39.07	12.03	11.61	9.48	5.96	3.57
7.44	0.78	6.66	54.16	11.59	11.98	15.49	15.09	36.71	13.69	11.59	7.65	3.78	1.69
7.61	0.89	6.72	52.28	12.06	12.39	14.29	13.54	37.01	11.99	11.20	8.65	5.17	3.10
7.17	0.73	6.44	54.83	12.55	13.14	14.91	14.24	36.05	12.50	11.35	7.97	4.22	1.96
8.16	1.36	6.80	51.30	11.78	11.70	14.46	13.35	37.97	11.89	11.13	9.46	5.49	2.57
8.13	0.91	7.22	52.27	12.23	12.45	14.42	13.17	35.94	11.34	10.52	8.70	5.37	3.66
8.26	1.08	7.18	45.08	11.59	10.42	11.79	11.27	41.15	11.51	12.25	9.77	7.62	5.51
7.53	1.03	6.49	48.24	10.38	11.27	13.31	13.27	39.00	11.51	11.09	9.83	6.57	5.24
7.30	0.89	6.40	49.64	11.17	11.36	13.51	13.61	39.21	12.19	11.54	9.49	5.99	3.85
7.13	0.92	6.21	49.83	10.82	11.57	13.84	13.59	38.71	11.35	10.92	9.85	6.59	4.32
6.95	0.85	6.10	51.53	11.38	11.69	14.07	14.39	38.78	12.99	11.75	8.91	5.13	2.74
8.20	0.63	7.57	48.58	11.50	10.99	13.02	13.07	40.40	12.69	12.89	9.15	5.69	2.82
7.40	1.05	6.35	44.79	10.86	10.19	11.83	11.92	40.30	11.22	11.61	10.28	7.19	7.51
8.32	0.98	7.34	46.02	11.16	10.52	12.05	12.28	40.99	12.02	11.95	10.21	6.81	4.67
8.35	0.81	7.55	54.03	13.30	12.53	14.01	14.19	36.43	12.07	10.65	8.48	5.23	1.19
7.39	1.08	6.31	48.91	11.98	11.13	13.20	12.61	40.66	12.94	11.71	9.84	6.18	3.04
7.01	0.81	6.20	47.71	11.39	11.00	13.03	12.29	41.12	12.61	11.54	10.02	6.95	4.15
7.66	1.27	6.39	49.73	12.39	11.21	13.32	12.82	40.34	13.17	11.82	9.71	5.64	2.27

表 3 3 就業者之行業

單位：千人

民國 1 0 9 年

地 區 別  District ( or region )	總計  Total	男  Male	女  Female	農、林、漁、牧業  Agriculture, Forestry, Fishing & Animal Husbandry			工業		
				合計 Total	男 Male	女 Female	合計 Total	男 Male	女 Female
臺灣地區 Taiwan Area	11 504	6 378	5 126	548	406	142	4 076	2 799	1 278
北部地區 Northern region	5 257	2 865	2 392	46	39	7	1 695	1 151	544
新北市 New Taipei City	2 002	1 094	908	12	11	1	645	442	202
臺北市 Taipei City	1 278	678	600	1	1	0	238	171	67
桃園市 Taoyuan City	1 077	589	488	12	9	2	465	300	166
基隆市 Keelung City	179	101	78	1	1	0	51	37	13
新竹市 Hsinchu City	208	114	94	1	1	0	87	59	29
宜蘭縣 Yilan County	234	132	102	12	10	2	76	56	20
新竹縣 Hsinchu County	279	157	122	8	6	1	132	85	47
中部地區 Central region	2 835	1 604	1 231	227	169	59	1 152	784	369
臺中市 Taichung City	1 356	741	614	35	27	8	551	373	178
苗栗縣 Miaoli County	265	153	112	18	14	4	122	81	41
彰化縣 Changhua County	624	364	260	61	47	14	293	194	99
南投縣 Nantou County	251	144	107	48	34	14	68	49	19
雲林縣 Yunlin County	339	201	137	65	46	19	118	87	31
南部地區 Southern region	3 158	1 770	1 388	243	178	66	1 175	820	355
臺南市 Tainan City	974	544	430	66	47	19	420	279	141
高雄市 Kaohsiung City	1 332	733	599	47	34	13	493	352	141
嘉義市 Chiayi City	133	71	62	3	2	1	35	25	10
嘉義縣 Chiayi County	256	154	102	56	41	15	83	59	24
屏東縣 Pingtung County	419	242	177	69	50	18	135	96	39
澎湖縣 Penghu County	44	26	18	3	3	0	9	8	1
東部地區 Eastern region	254	140	114	31	21	10	55	44	10
臺東縣 Taitung County	104	57	46	21	13	8	19	16	3
花蓮縣 Hualien County	150	82	68	10	8	2	36	28	8



TABLE 33. EMPLOYED PERSONS BY INDUSTRY

2020

Unit : Thousand Persons

Goods-Producing Industries											
礦業及土石採取業 Mining & Quarrying			製 造 業 Manufacturing			電力及燃氣供應業 Electricity & Gas Supply			用水供應及污染整治業 Water Supply & Remediation Activities		
小計 Total	男 Male	女 Female	小計 Total	男 Male	女 Female	小計 Total	男 Male	女 Female	小計 Total	男 Male	女 Female
4	3	1	3 041	1 893	1 147	32	27	5	85	64	20
1	1	0	1 250	762	488	20	18	2	36	28	8
0	0	-	457	276	181	4	3	1	15	12	4
-	-	-	163	109	54	15	14	1	7	6	2
0	0	0	378	225	153	0	0	0	8	7	2
-	-	-	31	19	12	1	0	0	1	1	0
0	0	-	71	44	27	0	0	0	1	1	0
0	0	0	45	27	17	0	0	0	1	1	0
0	0	-	107	62	44	0	0	-	2	1	1
2	1	0	902	565	337	4	2	2	22	17	5
0	0	0	434	274	160	3	2	1	11	8	3
1	0	0	98	60	39	0	0	0	2	2	1
0	0	-	246	152	94	0	0	0	3	3	0
1	1	0	45	28	17	0	0	0	2	1	0
0	0	-	79	52	28	0	0	0	4	3	1
1	1	0	868	553	316	8	6	1	23	17	6
0	0	-	338	208	131	1	1	0	6	5	1
0	0	0	366	242	124	4	4	0	10	8	3
0	0	-	25	17	8	1	1	0	1	0	0
0	0	0	57	36	20	0	0	0	2	1	0
0	0	0	79	47	32	1	0	0	4	2	1
-	-	-	3	2	1	1	0	0	1	1	0
0	0	0	20	14	6	1	0	0	3	2	1
0	0	0	5	4	1	0	0	0	1	1	0
0	0	-	15	10	5	0	0	0	2	1	1

表 3 3 就業者之行業（續 1）

單位：千人

民國 1 0 9 年

地 區 別  District ( or region )	工 業 Goods-Producing Industries			服務業					
	營 建 工 程 業 Construction			合計 Total	男 Male	女 Female	批 發 及 零 售 業 Wholesale & Retail Trade		
	小計 Total	男 Male	女 Female				小計 Total	男 Male	女 Female
臺灣地區 Taiwan Area	915	811	104	6 879	3 173	3 706	1 899	913	986
北部地區 Northern region	387	342	45	3 516	1 675	1 842	968	475	493
新北市 New Taipei City	169	152	17	1 345	640	705	398	187	211
臺北市 Taipei City	54	43	11	1 039	505	533	280	146	134
桃園市 Taoyuan City	78	67	11	600	280	320	152	74	77
基隆市 Keelung City	18	17	1	128	63	65	31	14	17
新竹市 Hsinchu City	16	14	1	120	55	65	32	17	15
宜蘭縣 Yilan County	29	27	2	146	66	80	41	20	21
新竹縣 Hsinchu County	24	22	2	139	65	74	34	17	17
中部地區 Central region	223	198	25	1 455	651	804	411	196	215
臺中市 Taichung City	103	89	14	770	342	429	220	103	117
苗栗縣 Miaoli County	21	19	2	124	57	67	31	15	16
彰化縣 Changhua County	44	39	4	269	122	147	77	38	38
南投縣 Nantou County	20	19	2	136	62	74	37	18	19
雲林縣 Yunlin County	35	32	3	155	68	87	46	22	24
南部地區 Southern region	275	243	32	1 740	773	967	481	225	256
臺南市 Tainan City	74	66	8	488	218	270	136	63	73
高雄市 Kaohsiung City	112	98	14	793	347	446	219	104	115
嘉義市 Chiayi City	8	7	1	95	43	52	25	12	13
嘉義縣 Chiayi County	25	22	3	116	53	63	38	18	20
屏東縣 Pingtung County	51	46	5	216	96	120	56	24	32
澎湖縣 Penghu County	5	5	0	31	15	17	7	3	3
東部地區 Eastern region	30	28	3	168	74	94	39	17	22
臺東縣 Taitung County	12	11	1	64	28	35	15	6	9
花蓮縣 Hualien County	18	16	2	104	46	58	24	11	13

TABLE 33. EMPLOYED PERSONS BY INDUSTRY (Cont. 1)

2020

Unit : Thousand Persons

Services-Providing Industries											
運輸及倉儲業 Transportation & Storage			住宿及餐飲業 Accommodation & Food Service Activities			出版、影音製作、傳播及資訊服務業 Information & Communication			金融及保險業 Financial & Insurance Activities		
小計 Total	男 Male	女 Female	小計 Total	男 Male	女 Female	小計 Total	男 Male	女 Female	小計 Total	男 Male	女 Female
455	352	103	854	404	450	266	155	111	434	155	279
259	194	65	388	201	187	191	113	79	267	96	171
93	73	20	158	83	76	77	47	30	97	34	63
54	38	16	82	48	34	83	47	37	112	43	69
71	51	21	78	37	42	17	11	6	30	10	20
18	14	4	15	8	7	5	2	2	9	3	6
5	4	1	14	7	6	3	2	2	6	2	4
9	8	1	24	11	14	3	2	1	7	3	4
8	7	1	17	8	9	3	2	1	6	2	4
83	66	17	190	87	103	34	19	15	74	26	48
45	35	11	97	45	52	22	12	10	44	15	29
8	7	1	17	8	10	2	1	1	6	2	3
15	12	3	32	14	18	4	2	2	13	5	9
7	6	1	22	10	12	3	1	1	4	1	3
7	5	1	21	10	11	3	2	2	7	2	5
104	85	20	246	103	143	37	22	16	86	31	55
26	22	4	69	29	40	11	6	5	25	9	15
54	43	11	107	45	62	19	12	8	42	15	27
4	3	1	11	5	6	2	1	1	6	2	4
6	5	1	18	8	11	1	1	0	4	2	3
12	10	2	37	15	22	3	2	1	9	4	5
2	1	0	4	2	3	1	0	0	1	0	1
9	8	2	29	12	17	3	1	2	6	2	4
4	3	1	11	5	7	1	0	0	2	1	1
6	4	1	18	8	10	2	1	1	4	1	3

表 3 3 就業者之行業（續 2）

單位：千人

民國 1 0 9 年

地 區 別  District ( or region )	服務業								
	不 動 產 業			專 業、科學及技術服務業			支 援 服 務 業		
	Real Estate Activities			Professional, Scientific & Technical Activities			Support Service Activities		
	小計 Total	男 Male	女 Female	小計 Total	男 Male	女 Female	小計 Total	男 Male	女 Female
臺灣地區 Taiwan Area	106	58	49	382	167	215	298	178	120
北部地區 Northern region	56	32	24	242	110	133	164	98	65
新北市 New Taipei City	20	12	8	83	37	46	70	41	29
臺北市 Taipei City	16	10	6	97	43	54	39	24	14
桃園市 Taoyuan City	11	6	6	30	13	17	31	18	13
基隆市 Keelung City	2	1	1	6	3	3	7	5	2
新竹市 Hsinchu City	2	1	1	10	5	5	6	4	2
宜蘭縣 Yilan County	3	1	1	5	2	3	5	3	2
新竹縣 Hsinchu County	2	1	1	12	7	5	8	4	3
中部地區 Central region	25	12	13	69	28	40	54	33	21
臺中市 Taichung City	17	8	10	44	19	26	32	19	13
苗栗縣 Miaoli County	2	1	1	5	2	3	5	3	2
彰化縣 Changhua County	3	2	1	10	4	6	7	5	2
南投縣 Nantou County	1	1	0	5	2	3	4	2	2
雲林縣 Yunlin County	2	1	1	5	2	3	5	3	1
南部地區 Southern region	24	12	12	66	27	39	74	42	32
臺南市 Tainan City	6	4	2	21	9	12	22	13	9
高雄市 Kaohsiung City	12	5	6	31	13	18	37	19	17
嘉義市 Chiayi City	2	1	1	5	2	3	3	2	1
嘉義縣 Chiayi County	1	0	0	3	1	2	4	2	2
屏東縣 Pingtung County	4	2	2	6	2	4	7	4	3
澎湖縣 Penghu County	0	0	0	1	0	0	1	1	1
東部地區 Eastern region	2	1	0	5	2	3	6	4	2
臺東縣 Taitung County	0	0	0	2	1	1	2	1	0
花蓮縣 Hualien County	1	1	0	4	1	2	4	3	2

TABLE 33. EMPLOYED PERSONS BY INDUSTRY (Cont. 2)

2020												Unit : Thousand Persons		
Services-Providing Industries														
公共行政及國防；強制性社會安全 Public Administration & Defence; Compulsory Social Security			教 育 業 Education			醫療保健及社會工作服務業 Human Health & Social Work Activities			藝術、娛樂及休閒服務業 Arts, Entertainment & Recreation			其他服務業 Other Service Activities		
小計 Total	男 Male	女 Female	小計 Total	男 Male	女 Female	小計 Total	男 Male	女 Female	小計 Total	男 Male	女 Female	小計 Total	男 Male	女 Female
374	189	185	657	167	490	474	98	376	117	58	58	563	279	283
169	80	89	307	76	231	197	44	153	58	29	29	251	127	124
62	28	34	96	25	71	67	12	55	21	11	10	104	51	53
55	26	29	97	27	70	58	19	39	15	8	7	51	26	25
24	12	12	57	12	46	37	7	30	11	5	6	49	25	25
6	3	3	10	3	7	7	2	5	2	1	1	10	5	5
6	3	4	17	3	14	7	1	5	2	1	1	11	6	5
8	4	4	13	3	10	12	2	10	4	2	2	13	6	7
7	3	4	17	3	13	10	1	9	3	1	1	13	8	5
82	42	40	156	39	117	116	24	93	25	13	13	136	67	69
36	17	19	78	18	60	55	13	42	12	6	6	66	31	35
10	6	4	14	4	10	10	2	8	4	2	2	10	5	5
14	8	6	34	9	25	24	4	20	3	2	1	31	17	15
11	6	5	13	3	9	12	2	10	3	2	2	14	7	7
12	6	5	17	4	13	15	3	12	3	1	1	14	7	7
105	58	48	179	48	131	142	26	117	30	15	15	163	79	84
27	15	12	53	15	38	37	7	30	9	4	5	47	23	24
42	21	21	82	20	61	64	11	53	12	6	7	72	33	39
6	3	3	12	3	9	11	3	8	2	1	1	7	4	3
9	5	4	9	3	6	9	1	8	1	1	1	12	5	7
16	9	6	21	5	16	19	4	16	5	2	2	23	13	10
6	4	2	3	1	2	2	0	2	1	0	0	2	1	1
18	10	8	16	5	11	18	4	14	4	2	2	14	7	7
9	5	4	6	2	4	6	1	5	1	1	1	5	2	3
9	4	4	10	2	7	12	3	9	2	1	1	9	5	4

表 3 3 就業者之行業（續 3）

單位：%

民國 1 0 9 年

地 區 別 District ( or region )	總計 Total	男 Male	女 Female	農、林、漁、牧業 Agriculture, Forestry, Fishing & Animal Husbandry			工業		
				合計 Total	男 Male	女 Female	合計 Total	男 Male	女 Female
臺灣地區 Taiwan Area	100.00	55.44	44.56	4.76	3.53	1.24	35.43	24.33	11.11
北部地區 Northern region	100.00	54.49	45.51	0.88	0.74	0.14	32.23	21.89	10.34
新北市 New Taipei City	100.00	54.63	45.37	0.61	0.55	0.06	32.20	22.10	10.10
臺北市 Taipei City	100.00	53.02	46.98	0.09	0.07	0.02	18.63	13.41	5.23
桃園市 Taoyuan City	100.00	54.71	45.29	1.10	0.87	0.22	43.22	27.83	15.39
基隆市 Keelung City	100.00	56.45	43.55	0.38	0.37	0.01	28.28	20.94	7.34
新竹市 Hsinchu City	100.00	54.94	45.06	0.48	0.40	0.09	41.88	28.09	13.79
宜蘭縣 Yilan County	100.00	56.36	43.64	5.13	4.16	0.97	32.51	23.97	8.54
新竹縣 Hsinchu County	100.00	56.21	43.79	2.69	2.31	0.39	47.41	30.58	16.83
中部地區 Central region	100.00	56.57	43.43	8.01	5.95	2.07	40.66	27.65	13.01
臺中市 Taichung City	100.00	54.70	45.30	2.55	1.98	0.58	40.63	27.52	13.11
苗栗縣 Miaoli County	100.00	57.62	42.38	6.87	5.36	1.51	46.22	30.58	15.64
彰化縣 Changhua County	100.00	58.27	41.73	9.81	7.56	2.25	47.00	31.09	15.91
南投縣 Nantou County	100.00	57.51	42.49	19.07	13.65	5.42	26.97	19.32	7.65
雲林縣 Yunlin County	100.00	59.42	40.58	19.25	13.61	5.64	34.91	25.73	9.18
南部地區 Southern region	100.00	56.05	43.95	7.71	5.63	2.08	37.20	25.95	11.25
臺南市 Tainan City	100.00	55.89	44.11	6.75	4.82	1.94	43.10	28.65	14.45
高雄市 Kaohsiung City	100.00	55.04	44.96	3.50	2.55	0.95	36.98	26.41	10.57
嘉義市 Chiayi City	100.00	53.38	46.62	2.20	1.75	0.45	26.33	19.10	7.23
嘉義縣 Chiayi County	100.00	60.15	39.85	22.05	16.04	6.01	32.58	23.23	9.35
屏東縣 Pingtung County	100.00	57.79	42.21	16.37	12.03	4.34	32.10	22.90	9.20
澎湖縣 Penghu County	100.00	58.25	41.75	7.12	6.81	0.31	21.46	18.19	3.27
東部地區 Eastern region	100.00	54.99	45.01	12.32	8.19	4.13	21.50	17.49	4.00
臺東縣 Taitung County	100.00	55.53	44.47	20.15	12.43	7.72	18.24	15.74	2.50
花蓮縣 Hualien County	100.00	54.61	45.39	6.92	5.28	1.65	23.74	18.70	5.04

TABLE 33. EMPLOYED PERSONS BY INDUSTRY (Cont. 3)

2020												Unit : %
Goods-Producing Industries												
礦業及土石採取業			製 造 業			電力及燃氣供應業			用水供應及污染整治業			
Mining & Quarrying			Manufacturing			Electricity & Gas Supply			Water Supply & Remediation Activities			
小計 Total	男 Male	女 Female	小計 Total	男 Male	女 Female	小計 Total	男 Male	女 Female	小計 Total	男 Male	女 Female	
0.03	0.03	0.01	26.43	16.46	9.97	0.28	0.23	0.05	0.74	0.56	0.18	
0.02	0.01	0.00	23.78	14.49	9.29	0.39	0.35	0.04	0.69	0.53	0.15	
0.00	0.00	-	22.81	13.76	9.05	0.19	0.15	0.04	0.76	0.58	0.18	
-	-	-	12.72	8.50	4.22	1.17	1.12	0.04	0.56	0.44	0.12	
0.03	0.03	0.00	35.11	20.92	14.19	0.04	0.02	0.02	0.78	0.62	0.16	
-	-	-	17.26	10.74	6.52	0.42	0.26	0.17	0.50	0.41	0.09	
0.02	0.02	-	33.90	20.93	12.97	0.06	0.01	0.05	0.38	0.30	0.08	
0.10	0.07	0.03	19.06	11.65	7.42	0.14	0.06	0.08	0.61	0.52	0.09	
0.05	0.05	-	38.16	22.25	15.91	0.01	0.01	-	0.77	0.50	0.28	
0.06	0.05	0.01	31.82	19.93	11.89	0.13	0.07	0.06	0.79	0.62	0.17	
0.02	0.02	0.00	32.00	20.21	11.79	0.19	0.13	0.06	0.82	0.61	0.21	
0.21	0.16	0.05	37.14	22.59	14.55	0.08	0.03	0.05	0.90	0.66	0.24	
0.01	0.01	-	39.43	24.31	15.12	0.07	0.01	0.06	0.51	0.45	0.06	
0.27	0.21	0.05	17.75	11.03	6.72	0.10	0.05	0.05	0.72	0.58	0.14	
0.03	0.03	-	23.39	15.25	8.15	0.05	0.01	0.04	1.12	0.94	0.18	
0.03	0.02	0.00	27.49	17.50	9.99	0.24	0.20	0.04	0.74	0.54	0.20	
0.01	0.01	-	34.75	21.32	13.43	0.10	0.06	0.03	0.65	0.50	0.15	
0.01	0.01	0.01	27.48	18.19	9.30	0.32	0.31	0.01	0.77	0.57	0.21	
0.13	0.13	-	18.65	12.61	6.04	0.89	0.79	0.10	0.54	0.31	0.23	
0.02	0.01	0.01	22.21	14.19	8.02	0.02	0.01	0.01	0.60	0.43	0.17	
0.08	0.07	0.01	18.84	11.28	7.56	0.14	0.04	0.09	0.94	0.58	0.36	
-	-	-	6.96	5.35	1.61	1.33	0.62	0.71	1.52	1.37	0.15	
0.12	0.09	0.04	7.99	5.64	2.35	0.25	0.10	0.15	1.13	0.77	0.36	
0.25	0.17	0.09	4.88	3.76	1.12	0.15	0.02	0.13	1.02	0.75	0.28	
0.03	0.03	-	10.13	6.93	3.21	0.31	0.15	0.16	1.20	0.79	0.42	

表 3 3 就業者之行業（續 4）

單位：%

民國 1 0 9 年

地 區 別  District ( or region )	工 業 Goods-Producing Industries			服務業					
	營 建 工 程 業 Construction			合計 Total	男 Male	女 Female	批 發 及 零 售 業 Wholesale & Retail Trade		
	小計 Total	男 Male	女 Female				小計 Total	男 Male	女 Female
臺灣地區 Taiwan Area	7.96	7.05	0.91	59.80	27.59	32.21	16.51	7.94	8.57
北部地區 Northern region	7.37	6.51	0.85	66.89	31.86	35.03	18.41	9.03	9.37
新北市 New Taipei City	8.44	7.60	0.83	67.19	31.98	35.21	19.88	9.36	10.53
臺北市 Taipei City	4.19	3.34	0.84	81.27	39.54	41.74	21.94	11.42	10.52
桃園市 Taoyuan City	7.25	6.23	1.02	55.68	26.01	29.67	14.09	6.92	7.17
基隆市 Keelung City	10.10	9.54	0.56	71.34	35.14	36.20	17.21	7.68	9.53
新竹市 Hsinchu City	7.52	6.82	0.70	57.64	26.46	31.18	15.24	8.03	7.21
宜蘭縣 Yilan County	12.60	11.68	0.92	62.36	28.23	34.13	17.37	8.45	8.92
新竹縣 Hsinchu County	8.41	7.77	0.64	49.90	23.33	26.57	12.32	6.11	6.21
中部地區 Central region	7.86	6.98	0.88	51.33	22.97	28.35	14.51	6.92	7.59
臺中市 Taichung City	7.60	6.55	1.05	56.82	25.20	31.62	16.25	7.63	8.63
苗栗縣 Miaoli County	7.90	7.14	0.75	46.91	21.68	25.23	11.57	5.54	6.03
彰化縣 Changhua County	6.98	6.31	0.67	43.19	19.62	23.57	12.28	6.11	6.17
南投縣 Nantou County	8.12	7.44	0.68	53.97	24.54	29.42	14.81	7.13	7.68
雲林縣 Yunlin County	10.32	9.50	0.82	45.84	20.09	25.76	13.71	6.52	7.20
南部地區 Southern region	8.70	7.70	1.00	55.10	24.48	30.62	15.24	7.13	8.12
臺南市 Tainan City	7.60	6.76	0.84	50.15	22.43	27.72	13.96	6.50	7.47
高雄市 Kaohsiung City	8.39	7.34	1.05	59.52	26.07	33.44	16.45	7.79	8.66
嘉義市 Chiayi City	6.13	5.27	0.86	71.46	32.52	38.94	19.11	9.38	9.73
嘉義縣 Chiayi County	9.72	8.58	1.14	45.37	20.88	24.49	14.91	7.07	7.84
屏東縣 Pingtung County	12.11	10.93	1.18	51.53	22.87	28.66	13.34	5.77	7.57
澎湖縣 Penghu County	11.65	10.85	0.80	71.42	33.25	38.17	15.46	7.54	7.92
東部地區 Eastern region	12.01	10.90	1.11	66.18	29.30	36.88	15.28	6.65	8.64
臺東縣 Taitung County	11.94	11.04	0.90	61.60	27.36	34.24	14.01	5.40	8.61
花蓮縣 Hualien County	12.05	10.80	1.25	69.34	30.64	38.70	16.16	7.51	8.65



TABLE 33. EMPLOYED PERSONS BY INDUSTRY (Cont. 4)

2020

Unit : %

Services-Providing Industries

運輸及倉儲業			住宿及餐飲業			出版、影音製作、傳播及資訊服務業			金融及保險業			
Transportation & Storage			Accommodation & Food Service Activities			Information & Communication			Financial & Insurance Activities			
小計 Total	男 Male	女 Female	小計 Total	男 Male	女 Female	小計 Total	男 Male	女 Female	小計 Total	男 Male	女 Female	
3.96	3.06	0.90	7.42	3.51	3.91	2.31	1.35	0.97	3.77	1.35	2.42	
4.93	3.69	1.23	7.39	3.83	3.56	3.64	2.14	1.50	5.08	1.82	3.26	
4.64	3.63	1.02	7.92	4.14	3.78	3.84	2.36	1.49	4.85	1.69	3.16	
4.21	2.99	1.21	6.39	3.75	2.64	6.51	3.65	2.86	8.80	3.38	5.42	
6.64	4.71	1.93	7.26	3.39	3.87	1.61	1.03	0.59	2.77	0.91	1.86	
10.29	7.80	2.49	8.36	4.62	3.74	2.61	1.31	1.30	5.10	1.57	3.54	
2.35	1.76	0.58	6.62	3.50	3.12	1.60	0.74	0.86	2.87	0.84	2.03	
3.89	3.42	0.47	10.38	4.54	5.85	1.31	0.82	0.49	2.85	1.15	1.70	
3.01	2.47	0.53	6.12	2.79	3.33	1.01	0.66	0.35	2.12	0.64	1.48	
2.92	2.32	0.60	6.69	3.06	3.63	1.21	0.68	0.53	2.63	0.92	1.71	
3.35	2.56	0.79	7.16	3.33	3.82	1.62	0.91	0.71	3.26	1.12	2.14	
3.20	2.73	0.47	6.50	2.89	3.61	0.84	0.53	0.30	2.16	0.91	1.25	
2.37	1.94	0.43	5.15	2.23	2.92	0.71	0.39	0.31	2.11	0.74	1.38	
2.96	2.55	0.41	8.68	4.00	4.69	1.04	0.59	0.44	1.77	0.58	1.18	
1.98	1.58	0.39	6.32	2.97	3.35	0.89	0.44	0.44	2.02	0.69	1.33	
3.30	2.68	0.62	7.80	3.27	4.54	1.19	0.69	0.50	2.74	1.00	1.74	
2.68	2.24	0.44	7.09	2.93	4.16	1.11	0.58	0.54	2.52	0.94	1.58	
4.09	3.24	0.84	7.99	3.37	4.62	1.46	0.89	0.57	3.13	1.10	2.04	
2.70	2.06	0.64	8.39	3.97	4.42	1.77	0.91	0.86	4.38	1.72	2.67	
2.48	2.14	0.34	7.14	2.98	4.16	0.46	0.35	0.11	1.64	0.60	1.04	
2.84	2.40	0.44	8.83	3.55	5.28	0.72	0.39	0.33	2.16	0.88	1.28	
4.09	3.18	0.92	10.04	4.33	5.71	1.49	0.98	0.51	2.35	0.58	1.77	
3.67	2.96	0.71	11.51	4.90	6.61	1.20	0.58	0.62	2.30	0.69	1.61	
3.57	2.95	0.62	10.86	4.36	6.50	0.84	0.39	0.44	1.71	0.59	1.12	
3.73	2.97	0.77	11.95	5.27	6.68	1.44	0.70	0.74	2.70	0.76	1.94	

表 3 3 就業者之行業（續完）

單位：%

民國109年

地 區 別  District ( or region )	服務業								
	不 動 產 業  Real Estate Activities			專業、科學及技術服務業  Professional, Scientific & Technical Activities			支 援 服 務 業  Support Service Activities		
	小計 Total	男 Male	女 Female	小計 Total	男 Male	女 Female	小計 Total	男 Male	女 Female
臺灣地區 Taiwan Area	0.92	0.50	0.42	3.32	1.46	1.87	2.59	1.54	1.04
北部地區 Northern region	1.06	0.61	0.45	4.61	2.09	2.52	3.12	1.87	1.25
新北市 New Taipei City	1.00	0.60	0.40	4.14	1.84	2.30	3.48	2.05	1.44
臺北市 Taipei City	1.24	0.79	0.45	7.58	3.37	4.21	3.02	1.91	1.11
桃園市 Taoyuan City	1.05	0.53	0.52	2.77	1.24	1.54	2.86	1.64	1.22
基隆市 Keelung City	1.00	0.42	0.59	3.44	1.57	1.87	3.81	2.58	1.22
新竹市 Hsinchu City	1.04	0.58	0.47	4.79	2.16	2.63	2.66	1.79	0.86
宜蘭縣 Yilan County	1.16	0.54	0.62	2.00	0.93	1.07	1.93	1.09	0.83
新竹縣 Hsinchu County	0.72	0.44	0.27	4.26	2.48	1.78	2.80	1.57	1.23
中部地區 Central region	0.87	0.42	0.46	2.42	1.00	1.43	1.89	1.17	0.73
臺中市 Taichung City	1.27	0.56	0.71	3.27	1.37	1.90	2.38	1.41	0.97
苗栗縣 Miaoli County	0.66	0.39	0.27	1.82	0.67	1.16	2.01	1.29	0.73
彰化縣 Changhua County	0.52	0.28	0.24	1.63	0.68	0.95	1.17	0.79	0.38
南投縣 Nantou County	0.31	0.24	0.07	1.88	0.73	1.16	1.67	0.98	0.70
雲林縣 Yunlin County	0.51	0.23	0.28	1.36	0.52	0.84	1.35	0.93	0.42
南部地區 Southern region	0.77	0.39	0.38	2.09	0.87	1.22	2.35	1.34	1.02
臺南市 Tainan City	0.61	0.37	0.24	2.16	0.91	1.25	2.31	1.36	0.95
高雄市 Kaohsiung City	0.89	0.41	0.48	2.32	0.95	1.37	2.75	1.45	1.30
嘉義市 Chiayi City	1.35	0.75	0.60	3.46	1.47	1.99	2.30	1.79	0.51
嘉義縣 Chiayi County	0.34	0.17	0.17	1.13	0.52	0.61	1.51	0.88	0.63
屏東縣 Pingtung County	0.84	0.43	0.41	1.39	0.55	0.84	1.68	1.06	0.62
澎湖縣 Penghu County	0.80	0.39	0.41	1.63	0.76	0.88	2.84	1.47	1.38
東部地區 Eastern region	0.60	0.43	0.17	2.08	0.77	1.31	2.36	1.58	0.78
臺東縣 Taitung County	0.27	0.16	0.12	1.67	0.82	0.85	1.72	1.31	0.41
花蓮縣 Hualien County	0.82	0.62	0.21	2.36	0.74	1.62	2.80	1.77	1.03

TABLE 33. EMPLOYED PERSONS BY INDUSTRY (Cont. End)

2020												Unit : %		
Services-Providing Industries														
公共行政及國防；強制性社會安全 Public Administration & Defence; Compulsory Social Security			教 育 業 Education			醫療保健及社會工作服務業 Human Health & Social Work Activities			藝術、娛樂及休閒服務業 Arts, Entertainment & Recreation			其他服務業 Other Service Activities		
小計 Total	男 Male	女 Female	小計 Total	男 Male	女 Female	小計 Total	男 Male	女 Female	小計 Total	男 Male	女 Female	小計 Total	男 Male	女 Female
3.25	1.64	1.61	5.72	1.45	4.26	4.12	0.85	3.27	1.01	0.51	0.51	4.89	2.43	2.46
3.21	1.52	1.69	5.84	1.44	4.39	3.75	0.84	2.90	1.10	0.55	0.54	4.77	2.41	2.36
3.07	1.40	1.68	4.79	1.23	3.56	3.35	0.59	2.75	1.02	0.54	0.48	5.20	2.56	2.64
4.32	2.04	2.28	7.56	2.08	5.47	4.57	1.52	3.05	1.18	0.64	0.54	3.95	2.00	1.95
2.26	1.16	1.10	5.33	1.10	4.23	3.41	0.65	2.76	1.03	0.45	0.59	4.59	2.29	2.30
3.54	1.71	1.83	5.65	1.70	3.95	3.78	0.86	2.92	1.10	0.62	0.48	5.46	2.71	2.76
2.98	1.26	1.73	8.27	1.65	6.63	3.14	0.69	2.45	0.88	0.47	0.41	5.19	2.98	2.21
3.52	1.85	1.67	5.52	1.33	4.18	4.98	0.73	4.26	1.80	0.75	1.05	5.64	2.64	3.00
2.52	1.23	1.29	5.97	1.18	4.80	3.50	0.43	3.07	1.03	0.52	0.51	4.51	2.79	1.72
2.90	1.48	1.43	5.50	1.37	4.13	4.11	0.85	3.26	0.89	0.44	0.44	4.79	2.36	2.43
2.65	1.22	1.43	5.77	1.36	4.41	4.07	0.97	3.09	0.88	0.46	0.41	4.90	2.28	2.62
3.66	2.09	1.57	5.29	1.48	3.82	3.84	0.64	3.20	1.45	0.62	0.83	3.90	1.90	1.99
2.32	1.28	1.04	5.53	1.52	4.01	3.88	0.71	3.17	0.54	0.30	0.24	4.98	2.65	2.33
4.21	2.20	2.01	5.00	1.23	3.77	4.78	0.84	3.94	1.37	0.64	0.72	5.48	2.83	2.65
3.44	1.85	1.59	4.89	1.13	3.77	4.41	0.75	3.67	0.79	0.35	0.43	4.17	2.13	2.04
3.34	1.82	1.51	5.67	1.51	4.16	4.51	0.82	3.69	0.96	0.46	0.49	5.15	2.50	2.65
2.75	1.56	1.19	5.41	1.54	3.86	3.78	0.68	3.10	0.96	0.45	0.51	4.81	2.35	2.45
3.17	1.59	1.58	6.12	1.54	4.58	4.81	0.83	3.98	0.94	0.42	0.52	5.41	2.51	2.90
4.38	2.45	1.93	8.87	2.43	6.44	8.10	2.10	6.00	1.25	0.70	0.55	5.40	2.79	2.61
3.42	1.90	1.52	3.51	1.25	2.27	3.52	0.57	2.95	0.57	0.36	0.22	4.72	2.10	2.62
3.75	2.26	1.49	4.93	1.15	3.77	4.58	0.86	3.73	1.08	0.59	0.50	5.38	2.99	2.39
13.78	8.27	5.51	7.62	1.99	5.63	5.64	0.62	5.02	1.51	0.93	0.58	4.17	2.23	1.95
7.00	3.78	3.22	6.24	1.87	4.37	7.03	1.56	5.47	1.44	0.72	0.72	5.50	2.83	2.67
8.64	5.00	3.64	6.07	2.26	3.81	6.10	1.06	5.03	1.26	0.72	0.55	4.88	2.34	2.54
5.87	2.94	2.93	6.36	1.59	4.77	7.67	1.89	5.77	1.55	0.72	0.84	5.92	3.16	2.76

表 3 4 就業者之職業

單位：千人

民國 1 0 9 年

地 區 別	總 計	男	女	民意代表、 主管及經理人員 Legislators, Senior Officials & Managers			專業人員 Professionals			技術員及助理專業人員 Technicians & Associate Professionals		
				合計	男	女	合計	男	女	合計	男	女
				Total	Male	Female	Total	Male	Female	Total	Male	Female
臺 灣 地 區	11 504	6 378	5 126	374	260	114	1 455	695	760	2 063	1 027	1 036
北 部 地 區	5 257	2 865	2 392	252	170	82	798	416	382	1 144	541	603
新 北 市	2 002	1 094	908	62	44	18	240	131	109	470	209	261
臺 北 市	1 278	678	600	129	81	48	287	152	135	364	168	196
桃 園 市	1 077	589	488	30	23	8	129	62	67	174	99	74
基 隆 市	179	101	78	6	4	2	23	12	11	33	15	18
新 竹 市	208	114	94	12	8	4	47	25	22	36	16	20
宜 蘭 縣	234	132	102	2	2	0	23	8	15	30	16	14
新 竹 縣	279	157	122	11	8	3	48	26	22	38	18	20
中 部 地 區	2 835	1 604	1 231	59	44	15	297	128	170	458	241	217
臺 中 市	1 356	741	614	31	22	10	154	70	84	268	148	120
苗 栗 縣	265	153	112	6	5	1	30	16	14	36	19	17
彰 化 縣	624	364	260	11	9	1	63	26	38	96	46	51
南 投 縣	251	144	107	6	4	1	21	8	13	23	11	12
雲 林 縣	339	201	137	5	4	1	29	9	20	35	18	17
南 部 地 區	3 158	1 770	1 388	56	41	16	338	143	194	434	231	203
臺 南 市	974	544	430	19	14	4	108	50	58	125	65	60
高 雄 市	1 332	733	599	28	19	9	150	64	86	209	117	92
嘉 義 市	133	71	62	3	2	1	22	9	13	25	13	12
嘉 義 縣	256	154	102	3	2	1	19	8	10	23	11	12
屏 東 縣	419	242	177	3	2	1	34	10	23	48	22	25
澎 湖 縣	44	26	18	0	0	0	5	2	4	5	3	2
東 部 地 區	254	140	114	6	4	1	23	8	15	27	14	13
臺 東 縣	104	57	46	2	2	1	7	3	5	10	5	5
花 蓮 縣	150	82	68	3	3	1	15	5	10	16	8	8

TABLE 34. EMPLOYED PERSONS BY OCCUPATION

2020												Unit：Thousand Persons
事務支援人員			服務及銷售工作人員			農、林、漁、牧業 生產人員			技藝有關工作人員、 機械設備操作及勞力工			District ( or region )
Clerical Support Workers			Service & Sales Workers			Skilled Agricultural, Forestry & Fishery Workers			Craft & Machine Operation Related Workers			
合計 Total	男 Male	女 Female	合計 Total	男 Male	女 Female	合計 Total	男 Male	女 Female	合計 Total	男 Male	女 Female	
1 306	290	1 016	2 287	1 043	1 244	496	374	122	3 523	2 689	833	Taiwan Area
631	151	480	1 034	501	533	42	37	5	1 355	1 047	308	Northern region
229	56	174	444	212	232	12	11	1	545	432	113	New Taipei City
143	38	105	210	115	95	1	1	0	145	122	23	Taipei City
161	37	124	200	90	111	10	9	1	372	270	102	Taoyuan City
26	6	19	40	20	20	1	1	0	51	43	8	Keelung City
20	4	16	36	17	19	1	1	0	56	43	13	Hsinchu City
25	4	21	57	24	33	11	9	2	86	69	17	Yilan County
27	6	22	47	23	24	7	6	1	100	69	31	Hsinchu County
304	57	247	534	234	300	208	157	51	973	743	230	Central region
180	29	150	269	118	151	33	26	7	420	329	92	Taichung City
24	5	19	46	20	26	17	13	4	105	74	31	Miaoli County
53	12	40	98	42	55	55	43	12	248	185	63	Changhua County
22	5	18	59	26	32	41	30	11	80	60	19	Nantou County
26	6	20	62	26	36	62	44	18	120	95	25	Yunlin County
340	75	266	656	283	373	219	162	57	1 115	835	279	Southern region
97	20	77	186	81	105	61	45	17	378	269	109	Tainan City
178	40	138	278	117	161	43	32	11	446	344	102	Kaohsiung City
15	3	12	33	16	17	3	2	0	32	26	7	Chiayi City
17	3	14	52	24	29	50	37	14	92	69	23	Chiayi County
27	6	21	96	41	55	58	43	15	154	117	36	Pingtung County
7	2	5	11	5	6	3	3	0	13	11	2	Penghu County
30	7	22	63	25	38	26	18	8	80	63	16	Eastern region
9	3	6	26	10	16	17	11	6	31	24	7	Taitung County
20	4	16	38	15	22	9	7	2	49	39	9	Hualien County

表 3 4 就業者之職業（續）

單位：%

民國 1 0 9 年

地 區 別	總 計	男	女	民意代表、 主管及經理人員 Legislators, Senior Officials & Managers			專業人員 Professionals			技術員及助理專業人員 Technicians & Associate Professionals		
				合計	男	女	合計	男	女	合計	男	女
	Total	Male	Female	Total	Male	Female	Total	Male	Female	Total	Male	Female
臺 灣 地 區	100.00	55.44	44.56	3.25	2.26	0.99	12.65	6.04	6.61	17.94	8.93	9.00
北 部 地 區	100.00	54.49	45.51	4.80	3.24	1.56	15.18	7.92	7.26	21.76	10.30	11.47
新 北 市	100.00	54.63	45.37	3.07	2.20	0.88	12.01	6.54	5.47	23.47	10.42	13.04
臺 北 市	100.00	53.02	46.98	10.06	6.34	3.72	22.46	11.92	10.54	28.44	13.11	15.34
桃 園 市	100.00	54.71	45.29	2.82	2.10	0.72	12.01	5.77	6.24	16.13	9.22	6.90
基 隆 市	100.00	56.45	43.55	3.41	2.38	1.04	12.81	6.48	6.33	18.51	8.55	9.96
新 竹 市	100.00	54.94	45.06	5.79	3.93	1.86	22.64	11.95	10.70	17.12	7.70	9.42
宜 蘭 縣	100.00	56.36	43.64	1.05	0.87	0.19	9.66	3.37	6.29	13.01	6.92	6.10
新 竹 縣	100.00	56.21	43.79	3.94	2.99	0.95	17.32	9.46	7.86	13.62	6.60	7.03
中 部 地 區	100.00	56.57	43.43	2.09	1.56	0.53	10.48	4.50	5.98	16.17	8.51	7.66
臺 中 市	100.00	54.70	45.30	2.31	1.60	0.71	11.37	5.14	6.23	19.73	10.89	8.85
苗 栗 縣	100.00	57.62	42.38	2.26	1.78	0.49	11.44	6.08	5.36	13.58	7.18	6.40
彰 化 縣	100.00	58.27	41.73	1.72	1.48	0.24	10.12	4.11	6.02	15.45	7.30	8.14
南 投 縣	100.00	57.51	42.49	2.38	1.79	0.60	8.21	2.99	5.22	9.26	4.45	4.81
雲 林 縣	100.00	59.42	40.58	1.56	1.21	0.35	8.50	2.53	5.97	10.40	5.26	5.14
南 部 地 區	100.00	56.05	43.95	1.79	1.29	0.50	10.69	4.54	6.15	13.75	7.32	6.42
臺 南 市	100.00	55.89	44.11	1.92	1.48	0.45	11.07	5.15	5.92	12.84	6.67	6.16
高 雄 市	100.00	55.04	44.96	2.10	1.45	0.64	11.25	4.78	6.47	15.69	8.81	6.89
嘉 義 市	100.00	53.38	46.62	2.49	1.63	0.86	16.73	7.07	9.66	18.72	9.63	9.09
嘉 義 縣	100.00	60.15	39.85	1.03	0.82	0.21	7.32	3.27	4.05	8.89	4.21	4.68
屏 東 縣	100.00	57.79	42.21	0.79	0.54	0.25	8.00	2.44	5.57	11.37	5.34	6.03
澎 湖 縣	100.00	58.25	41.75	0.99	0.83	0.16	12.01	3.66	8.35	10.82	6.75	4.07
東 部 地 區	100.00	54.99	45.01	2.28	1.74	0.54	8.91	3.02	5.89	10.44	5.34	5.11
臺 東 縣	100.00	55.53	44.47	2.25	1.72	0.53	7.24	2.44	4.80	9.99	5.29	4.70
花 蓮 縣	100.00	54.61	45.39	2.31	1.75	0.56	10.06	3.42	6.64	10.75	5.37	5.38

TABLE 34. EMPLOYED PERSONS BY OCCUPATION (Cont.)

2020												Unit : %
事務支援人員			服務及銷售工作人員			農、林、漁、牧業 生產人員			技藝有關工作人員、 機械設備操作及勞力工			District ( or region )
Clerical Support Workers			Service & Sales Workers			Skilled Agricultural, Forestry & Fishery Workers			Craft & Machine Operation Related Workers			
合計	男	女	合計	男	女	合計	男	女	合計	男	女	
Total	Male	Female	Total	Male	Female	Total	Male	Female	Total	Male	Female	
11.35	2.52	8.83	19.88	9.06	10.82	4.31	3.25	1.06	30.62	23.38	7.24	Taiwan Area
12.01	2.87	9.14	19.68	9.54	10.14	0.80	0.70	0.10	25.77	19.92	5.85	Northern region
11.46	2.77	8.68	22.20	10.60	11.60	0.59	0.53	0.06	27.21	21.57	5.64	New Taipei City
11.19	3.00	8.19	16.40	9.00	7.40	0.09	0.08	0.01	11.35	9.56	1.79	Taipei City
14.96	3.43	11.54	18.60	8.33	10.27	0.93	0.81	0.13	34.54	25.06	9.49	Taoyuan City
14.32	3.52	10.80	22.14	11.18	10.96	0.35	0.34	0.01	28.46	24.00	4.45	Keelung City
9.66	2.06	7.60	17.46	8.24	9.22	0.38	0.35	0.04	26.95	20.73	6.22	Hsinchu City
10.62	1.79	8.83	24.35	10.20	14.15	4.55	3.83	0.71	36.75	29.39	7.37	Yilan County
9.81	1.98	7.82	16.87	8.36	8.50	2.58	2.23	0.36	35.86	24.60	11.26	Hsinchu County
10.74	2.01	8.73	18.83	8.24	10.59	7.35	5.54	1.82	34.34	26.22	8.11	Central region
13.27	2.18	11.09	19.85	8.73	11.12	2.47	1.93	0.53	31.00	24.23	6.77	Taichung City
9.03	1.94	7.09	17.47	7.60	9.88	6.45	5.03	1.42	39.77	28.01	11.76	Miaoli County
8.43	1.95	6.48	15.64	6.79	8.85	8.89	6.95	1.94	39.76	29.69	10.06	Changhua County
8.89	1.82	7.06	23.33	10.44	12.89	16.22	12.03	4.19	31.71	24.00	7.71	Nantou County
7.57	1.63	5.94	18.37	7.81	10.56	18.21	12.95	5.27	35.39	28.05	7.35	Yunlin County
10.78	2.37	8.41	20.76	8.96	11.81	6.94	5.12	1.82	35.30	26.45	8.85	Southern region
9.94	2.09	7.86	19.10	8.29	10.81	6.31	4.59	1.72	38.81	27.63	11.18	Tainan City
13.38	2.99	10.39	20.84	8.79	12.05	3.25	2.40	0.85	33.48	25.81	7.67	Kaohsiung City
11.04	2.39	8.65	24.73	11.79	12.94	1.95	1.58	0.37	24.34	19.29	5.05	Chiayi City
6.66	1.35	5.31	20.48	9.21	11.27	19.72	14.35	5.37	35.90	26.94	8.96	Chiayi County
6.41	1.47	4.94	22.88	9.69	13.18	13.89	10.34	3.55	36.66	27.97	8.69	Pingtung County
14.88	4.11	10.77	24.79	11.74	13.05	7.05	6.75	0.30	29.45	24.40	5.06	Penghu County
11.68	2.89	8.79	24.96	9.88	15.08	10.39	7.28	3.11	31.34	24.85	6.49	Eastern region
9.12	2.86	6.26	24.93	9.40	15.53	16.51	10.83	5.68	29.95	22.99	6.96	Taitung County
13.44	2.91	10.53	24.98	10.20	14.78	6.17	4.83	1.34	32.29	26.13	6.16	Hualien County

表 3 5 就業者之從業身分

單位：千人

民國109年

地 區 別	總計	男	女	雇 主 Employers			自營作業者 Own-account workers		
	Total	Male	Female	合計 Total	男 Male	女 Female	合計 Total	男 Male	女 Female
臺 灣 地 區	11 504	6 378	5 126	447	355	92	1 320	979	341
北 部 地 區	5 257	2 865	2 392	221	176	45	437	317	120
新 北 市	2 002	1 094	908	73	61	13	161	116	45
臺 北 市	1 278	678	600	63	48	15	102	75	27
桃 園 市	1 077	589	488	49	40	10	83	59	24
基 隆 市	179	101	78	7	5	2	15	11	4
新 竹 市	208	114	94	9	6	2	18	13	5
宜 蘭 縣	234	132	102	10	8	2	30	23	8
新 竹 縣	279	157	122	9	8	1	28	22	6
中 部 地 區	2 835	1 604	1 231	108	88	19	402	313	88
臺 中 市	1 356	741	614	64	52	12	149	108	40
苗 栗 縣	265	153	112	8	7	2	32	24	7
彰 化 縣	624	364	260	20	17	3	92	77	15
南 投 縣	251	144	107	6	5	1	57	46	11
雲 林 縣	339	201	137	8	7	1	72	59	14
南 部 地 區	3 158	1 770	1 388	108	83	25	435	317	118
臺 南 市	974	544	430	37	28	8	129	95	33
高 雄 市	1 332	733	599	44	34	11	150	105	44
嘉 義 市	133	71	62	6	5	2	16	11	5
嘉 義 縣	256	154	102	5	4	1	57	46	11
屏 東 縣	419	242	177	12	10	3	78	55	23
澎 湖 縣	44	26	18	3	3	0	5	4	2
東 部 地 區	254	140	114	10	8	3	47	32	15
臺 東 縣	104	57	46	4	3	1	23	15	8
花 蓮 縣	150	82	68	6	5	1	23	16	7



TABLE 35. EMPLOYED PERSONS BY CLASS OF WORKER

2020												Unit : Thousand Persons
無酬家屬工作者 Unpaid family workers			受 僱 者 Paid employees									District ( or region )
			合計 Total	男 Male	女 Female	受私人僱用者 Private			受政府僱用者 Government			
合計 Total	男 Male	女 Female				小計 Total	男 Male	女 Female	小計 Total	男 Male	女 Female	
559	178	381	9 178	4 866	4 312	8 153	4 415	3 739	1 024	451	573	Taiwan Area
145	42	104	4 454	2 330	2 124	3 985	2 129	1 856	469	200	268	Northern region
55	14	41	1 713	903	810	1 564	839	725	149	64	85	New Taipei City
32	13	19	1 082	543	539	915	469	446	167	74	93	Taipei City
24	5	19	920	486	435	848	456	392	73	30	43	Taoyuan City
6	2	4	152	83	69	134	74	60	18	9	9	Keelung City
7	2	5	175	93	81	157	87	69	18	6	12	Hsinchu City
12	3	9	181	97	84	156	86	70	25	11	14	Yilan County
10	3	7	232	125	108	213	118	95	20	7	13	Hsinchu County
200	63	137	2 125	1 139	986	1 894	1 038	856	231	101	131	Central region
83	25	59	1 059	556	503	957	513	444	102	43	59	Taichung City
13	3	9	212	118	94	185	106	80	27	12	14	Miaoli County
42	14	28	469	256	213	425	236	190	44	20	24	Changhua County
26	8	18	162	86	77	135	73	61	28	12	16	Nantou County
36	13	23	222	123	99	191	110	81	31	13	18	Yunlin County
195	68	128	2 420	1 303	1 117	2 138	1 173	965	282	130	152	Southern region
59	18	41	749	402	347	673	368	306	76	35	41	Tainan City
66	23	44	1 072	572	500	953	519	434	119	53	66	Kaohsiung City
10	4	7	100	51	49	81	42	40	19	9	10	Chiayi City
28	10	18	165	94	72	146	84	62	19	10	9	Chiayi County
29	12	17	300	166	134	262	148	115	37	18	19	Pingtung County
2	1	1	34	18	16	22	13	9	12	6	7	Penghu County
19	6	12	178	94	84	136	74	62	42	20	22	Eastern region
10	4	6	66	36	30	47	26	22	19	10	9	Taitung County
8	3	6	112	59	54	89	48	40	24	11	13	Hualien County

表 3 5 就業者之從業身分（續）

單位：%

民國109年

地 區 別	總計 Total	男 Male	女 Female	雇 主 Employers			自營作業者 Own-account workers		
				合計 Total	男 Male	女 Female	合計 Total	男 Male	女 Female
臺 灣 地 區	100.00	55.44	44.56	3.88	3.09	0.80	11.47	8.51	2.96
北 部 地 區	100.00	54.49	45.51	4.21	3.35	0.86	8.30	6.03	2.27
新 北 市	100.00	54.63	45.37	3.67	3.03	0.64	8.05	5.80	2.25
臺 北 市	100.00	53.02	46.98	4.93	3.74	1.20	7.96	5.83	2.12
桃 園 市	100.00	54.71	45.29	4.59	3.69	0.90	7.70	5.44	2.26
基 隆 市	100.00	56.45	43.55	3.93	3.03	0.90	8.21	6.08	2.13
新 竹 市	100.00	54.94	45.06	4.25	3.09	1.16	8.74	6.12	2.62
宜 蘭 縣	100.00	56.36	43.64	4.33	3.48	0.85	12.92	9.69	3.23
新 竹 縣	100.00	56.21	43.79	3.34	2.88	0.46	9.94	7.71	2.23
中 部 地 區	100.00	56.57	43.43	3.79	3.12	0.68	14.17	11.06	3.11
臺 中 市	100.00	54.70	45.30	4.74	3.86	0.89	10.96	7.97	2.98
苗 栗 縣	100.00	57.62	42.38	3.14	2.55	0.60	11.96	9.23	2.73
彰 化 縣	100.00	58.27	41.73	3.28	2.75	0.54	14.73	12.28	2.44
南 投 縣	100.00	57.51	42.49	2.42	2.07	0.35	22.78	18.24	4.53
雲 林 縣	100.00	59.42	40.58	2.46	2.07	0.39	21.35	17.27	4.09
南 部 地 區	100.00	56.05	43.95	3.40	2.62	0.78	13.78	10.03	3.75
臺 南 市	100.00	55.89	44.11	3.75	2.89	0.86	13.20	9.80	3.40
高 雄 市	100.00	55.04	44.96	3.34	2.53	0.81	11.24	7.91	3.33
嘉 義 市	100.00	53.38	46.62	4.87	3.61	1.26	12.13	8.56	3.56
嘉 義 縣	100.00	60.15	39.85	1.84	1.48	0.36	22.44	18.07	4.37
屏 東 縣	100.00	57.79	42.21	2.94	2.32	0.62	18.61	13.07	5.54
澎 湖 縣	100.00	58.25	41.75	6.83	5.95	0.88	12.05	8.36	3.70
東 部 地 區	100.00	54.99	45.01	4.04	2.98	1.06	18.35	12.44	5.91
臺 東 縣	100.00	55.53	44.47	3.92	2.75	1.17	22.57	14.89	7.68
花 蓮 縣	100.00	54.61	45.39	4.12	3.14	0.98	15.44	10.75	4.70

TABLE 35. EMPLOYED PERSONS BY CLASS OF WORKER (Cont.)

2020												Unit : %
無酬家屬工作者 Unpaid family workers			受 僱 者 Paid employees									District ( or region )
			合計 Total	男 Male	女 Female	受私人僱用者 Private			受政府僱用者 Government			
						小計 Total	男 Male	女 Female	小計 Total	男 Male	女 Female	
合計 Total	男 Male	女 Female	Total	Male	Female	Total	Male	Female	Total	Male	Female	
4.86	1.55	3.31	79.78	42.30	37.49	70.88	38.38	32.50	8.91	3.92	4.98	Taiwan Area
2.76	0.79	1.97	84.73	44.32	40.41	75.81	40.51	35.30	8.92	3.81	5.11	Northern region
2.73	0.69	2.03	85.55	45.11	40.44	78.12	41.91	36.21	7.44	3.21	4.23	New Taipei City
2.48	0.98	1.50	84.63	42.46	42.17	71.59	36.70	34.89	13.04	5.76	7.28	Taipei City
2.24	0.49	1.76	85.47	45.10	40.38	78.71	42.35	36.36	6.76	2.74	4.02	Taoyuan City
3.19	0.92	2.27	84.67	46.42	38.25	74.58	41.25	33.33	10.09	5.17	4.92	Keelung City
3.16	0.91	2.25	83.86	44.82	39.04	75.16	41.99	33.17	8.70	2.84	5.86	Hsinchu City
5.28	1.49	3.78	77.47	41.70	35.77	66.89	36.97	29.92	10.59	4.73	5.86	Yilan County
3.63	1.05	2.59	83.09	44.58	38.51	76.06	42.12	33.94	7.03	2.46	4.57	Hsinchu County
7.06	2.22	4.84	74.97	40.17	34.80	66.81	36.62	30.19	8.16	3.55	4.61	Central region
6.14	1.83	4.32	78.16	41.04	37.12	70.61	37.86	32.75	7.55	3.18	4.37	Taichung City
4.86	1.30	3.56	80.04	44.54	35.50	69.89	39.83	30.06	10.15	4.72	5.43	Miaoli County
6.80	2.26	4.54	75.19	40.98	34.21	68.19	37.77	30.41	7.00	3.21	3.79	Changhua County
10.17	3.16	7.01	64.64	34.04	30.60	53.59	29.17	24.42	11.05	4.87	6.18	Nantou County
10.66	3.75	6.91	65.53	36.34	29.19	56.47	32.58	23.89	9.06	3.76	5.30	Yunlin County
6.18	2.15	4.04	76.63	41.25	35.38	67.70	37.15	30.56	8.93	4.11	4.82	Southern region
6.11	1.88	4.22	76.94	41.32	35.63	69.14	37.77	31.37	7.80	3.54	4.26	Tainan City
4.98	1.69	3.29	80.43	42.90	37.53	71.51	38.96	32.55	8.93	3.95	4.98	Kaohsiung City
7.71	2.78	4.93	75.30	38.42	36.87	61.18	31.48	29.70	14.12	6.94	7.17	Chiayi City
11.09	4.00	7.09	64.62	36.59	28.03	57.22	32.82	24.40	7.40	3.77	3.63	Chiayi County
6.95	2.82	4.14	71.50	39.59	31.91	62.62	35.27	27.35	8.87	4.32	4.56	Pingtung County
3.81	2.62	1.20	77.30	41.33	35.98	49.73	28.56	21.16	27.58	12.76	14.81	Penghu County
7.30	2.42	4.88	70.31	37.15	33.16	53.65	29.13	24.52	16.66	8.02	8.64	Eastern region
9.70	3.51	6.20	63.80	34.38	29.42	45.88	24.88	21.00	17.92	9.50	8.42	Taitung County
5.64	1.67	3.97	74.80	39.06	35.74	59.01	32.07	26.95	15.79	6.99	8.79	Hualien County

表 3 6 失業者之教育程度與年齡

單位：千人

民國109年

地 區 別  District ( or region )	總 計  Total	教 育 程 度 Educational attainment							
		國 中 及 以 下 Junior high & below			高級中等 (高中、高職) Senior high school (regular & vocational)	大 專 及 以 上 Junior college & above			
		合計 Total	國小 及以下 Primary school & below	國中 Junior high		合計 Total	專科 Junior college	大學 University	研究所 Graduate school
臺灣地區 Taiwan Area	460	51	11	40	136	273	51	189	33
北部地區 Northern region	213	18	2	15	58	136	27	94	15
新北市 New Taipei City	81	9	1	8	24	48	11	32	5
臺北市 Taipei City	51	1	0	1	6	44	6	32	6
桃園市 Taoyuan City	44	3	1	3	17	24	5	16	3
基隆市 Keelung City	7	1	0	1	2	4	1	3	0
新竹市 Hsinchu City	8	0	0	0	2	6	1	4	1
宜蘭縣 Yilan County	9	3	1	2	2	4	1	3	0
新竹縣 Hsinchu County	11	0	-	0	4	7	1	5	1
中部地區 Central region	113	16	3	13	34	63	12	42	8
臺中市 Taichung City	54	6	1	5	17	31	6	21	4
苗栗縣 Miaoli County	10	1	0	1	3	7	1	3	2
彰化縣 Changhua County	25	5	1	4	8	11	2	8	2
南投縣 Nantou County	10	2	1	1	3	5	1	3	1
雲林縣 Yunlin County	13	1	-	1	4	8	1	6	0
南部地區 Southern region	125	16	6	10	40	70	12	49	8
臺南市 Tainan City	39	6	3	3	13	20	4	13	3
高雄市 Kaohsiung City	53	5	1	3	18	31	5	23	3
嘉義市 Chiayi City	5	0	-	0	2	3	1	2	0
嘉義縣 Chiayi County	10	3	1	2	2	4	0	2	1
屏東縣 Pingtung County	17	1	0	1	5	10	2	8	1
澎湖縣 Penghu County	2	0	0	0	0	1	0	1	0
東部地區 Eastern region	10	2	1	1	3	5	1	3	1
臺東縣 Taitung County	4	1	0	1	1	1	0	1	0
花蓮縣 Hualien County	6	1	0	0	2	4	0	3	1

TABLE 36. UNEMPLOYED PERSONS BY EDUCATIONAL ATTAINMENT AND AGE

2020													Unit : Thousand Persons
年 齡													
Age													
15~24歲 Years			25~44歲 Years					45~64歲 Years					65歲 及以上 Years & over
合計 Total	15~ 19歲 Years	20~ 24歲 Years	合計 Total	25~ 29歲 Years	30~ 34歲 Years	35~ 39歲 Years	40~ 44歲 Years	合計 Total	45~ 49歲 Years	50~ 54歲 Years	55~ 59歲 Years	60~ 64歲 Years	
112	9	103	245	92	53	53	47	103	35	31	22	15	1
48	3	45	119	46	25	27	22	45	16	15	8	6	1
15	1	14	48	17	11	12	8	18	7	6	2	2	0
12	0	12	28	13	5	6	5	10	4	3	2	1	0
11	1	11	24	9	6	5	4	9	3	3	2	1	0
2	0	2	4	1	1	1	1	1	0	0	0	0	0
2	0	2	4	2	1	1	1	2	0	1	0	0	0
2	0	2	5	1	1	1	1	3	1	1	1	1	0
3	0	3	6	3	1	1	2	2	1	0	0	0	0
28	3	25	60	23	13	13	10	25	9	7	6	3	0
12	1	11	28	11	5	7	5	14	6	4	3	1	0
2	0	2	6	3	1	1	1	3	1	1	1	0	-
6	1	5	14	5	4	3	2	4	1	1	1	1	0
3	0	3	5	2	1	1	1	2	0	0	1	1	0
5	1	4	6	3	1	1	1	2	1	1	1	0	-
34	3	30	61	21	14	11	14	31	9	9	8	5	0
10	1	8	19	7	3	4	5	10	2	3	3	2	0
14	1	13	26	9	6	5	6	13	4	4	3	2	0
2	0	1	3	1	1	1	0	1	0	0	0	0	-
3	0	3	4	1	1	1	0	4	1	1	1	1	0
5	0	5	9	3	3	2	2	2	1	1	0	0	0
1	-	1	1	0	0	0	0	1	0	0	0	0	-
2	0	2	5	2	1	1	1	2	1	1	1	0	0
1	0	1	2	1	0	0	1	1	0	0	0	0	0
1	0	1	3	1	1	1	0	1	0	0	1	0	0

表 3 7 年齡組別失業率

單位：%

民國109年

地 區 別  District ( or region )	總計  Total	男  Male	女  Female	1 5 ~ 2 4 歲					
				合計  Total	男  Male	女  Female	1 5 ~ 1 9 歲 Years		
							小計 Total	男 Male	女 Female
臺灣地區 Taiwan Area	3.85	3.92	3.76	11.61	11.21	12.07	8.18	5.74	11.59
北部地區 Northern region	3.9	4.0	3.7	11.1	10.5	11.7	5.5	3.2	8.8
新北市 New Taipei City	3.9	4.1	3.7	8.9	8.8	9.0	6.5	3.4	10.2
臺北市 Taipei City	3.9	3.8	3.9	13.7	11.4	16.1	2.7	-	6.9
桃園市 Taoyuan City	4.0	4.0	3.9	12.1	11.5	12.7	5.8	5.2	6.6
基隆市 Keelung City	4.0	4.2	3.7	12.5	12.9	12.1	8.1	3.8	16.2
新竹市 Hsinchu City	3.8	4.1	3.4	12.9	15.1	10.0	6.3	9.8	-
宜蘭縣 Yilan County	3.9	4.2	3.5	8.7	5.1	12.8	4.5	2.1	7.7
新竹縣 Hsinchu County	3.8	4.5	2.8	13.6	15.6	10.8	6.4	-	15.6
中部地區 Central region	3.8	4.0	3.6	11.5	11.1	12.0	10.9	7.4	15.5
臺中市 Taichung City	3.9	4.2	3.5	11.2	11.3	11.2	9.2	5.3	13.4
苗栗縣 Miaoli County	3.7	3.9	3.5	7.2	7.1	7.3	2.1	-	7.4
彰化縣 Changhua County	3.8	3.9	3.6	11.1	8.8	13.9	16.7	13.7	20.0
南投縣 Nantou County	3.8	4.0	3.5	13.3	15.7	10.9	10.7	10.4	11.1
雲林縣 Yunlin County	3.8	3.3	4.5	15.1	14.7	15.7	14.0	8.8	21.8
南部地區 Southern region	3.8	3.6	4.1	12.7	12.2	13.3	10.0	8.1	12.9
臺南市 Tainan City	3.8	3.6	4.1	12.2	10.8	13.9	12.4	16.3	6.5
高雄市 Kaohsiung City	3.8	3.6	4.2	13.2	12.9	13.4	9.7	2.8	19.0
嘉義市 Chiayi City	3.7	4.6	2.7	12.7	18.7	5.1	10.6	12.9	-
嘉義縣 Chiayi County	3.8	4.1	3.3	12.4	13.1	11.5	4.8	3.8	7.3
屏東縣 Pingtung County	3.8	3.2	4.7	12.5	10.3	14.9	9.1	5.6	13.9
澎湖縣 Penghu County	3.9	4.2	3.5	13.7	12.6	15.0	-	-	-
東部地區 Eastern region	3.7	4.5	2.6	10.1	15.2	4.7	6.3	6.2	6.5
臺東縣 Taitung County	3.7	4.3	2.9	8.5	12.4	4.1	6.1	4.3	12.1
花蓮縣 Hualien County	3.7	4.7	2.4	11.2	17.0	5.2	6.4	7.3	5.1

TABLE 37. UNEMPLOYMENT RATES BY AGE

2020												Unit : %
Years			2 5 ~ 4 4 歳									
			Years									
2 0 ~ 2 4 歳			合計	男	女	2 5 ~ 2 9 歳			3 0 ~ 3 4 歳			
Years						Years			Years			
小計	男	女	Total	Male	Female	小計	男	女	小計	男	女	
Total	Male	Female				Total	Male	Female	Total	Male	Female	Total
12.06	12.00	12.13	3.94	4.05	3.82	6.50	6.44	6.56	3.67	3.72	3.61	
11.8	11.5	12.1	4.1	4.3	3.9	7.1	7.1	7.0	3.7	4.1	3.2	
9.2	9.5	8.8	4.3	4.6	4.1	6.8	7.1	6.4	4.3	4.6	3.9	
14.8	12.8	16.9	4.1	4.1	4.2	9.3	8.9	9.8	3.1	3.7	2.4	
12.9	12.4	13.3	3.8	3.9	3.6	5.9	5.7	6.1	4.2	4.5	3.8	
13.1	14.3	11.8	4.2	4.0	4.3	5.0	3.0	7.1	3.4	4.3	2.4	
13.9	16.0	11.2	3.6	3.8	3.5	8.1	9.5	6.8	2.1	1.4	2.8	
9.7	5.8	13.8	3.9	4.3	3.4	3.9	2.4	5.6	3.7	3.7	3.6	
14.4	17.3	10.3	3.9	4.7	2.9	8.4	10.6	6.0	1.7	3.0	-	
11.6	11.6	11.5	3.9	4.2	3.5	6.4	6.8	5.9	3.5	3.4	3.7	
11.4	11.9	10.9	3.7	4.0	3.4	6.1	5.8	6.5	2.9	3.3	2.5	
8.2	8.8	7.3	4.2	4.2	4.2	8.0	7.3	8.7	4.4	5.1	3.5	
10.3	8.2	13.0	4.1	4.8	3.3	5.7	7.3	3.9	4.6	3.5	5.9	
13.7	16.7	10.9	4.2	5.4	2.7	6.0	7.6	4.1	3.5	4.9	1.5	
15.3	15.7	14.9	3.8	3.4	4.4	7.7	8.7	6.5	3.6	1.4	6.3	
13.1	12.8	13.3	3.7	3.5	4.0	5.7	4.9	6.4	3.8	3.3	4.3	
12.2	9.8	14.8	3.7	3.5	3.9	5.9	5.3	6.5	3.0	2.3	3.7	
13.6	14.4	12.8	3.6	3.3	3.9	5.5	4.9	6.1	3.6	3.0	4.3	
12.9	19.5	5.3	3.9	5.2	2.6	6.6	6.5	6.7	4.1	6.4	1.7	
13.6	14.8	11.9	3.2	3.0	3.5	5.1	4.1	6.2	4.8	5.7	3.6	
12.9	11.0	15.1	4.6	3.9	5.5	5.8	4.2	7.4	5.6	4.4	7.0	
14.9	13.8	16.2	2.5	2.5	2.4	4.6	4.4	4.7	3.4	2.9	4.0	
10.8	17.1	4.6	3.8	4.4	3.2	6.6	7.3	5.8	3.3	3.6	2.9	
8.8	14.0	3.6	3.8	4.4	3.2	7.3	8.6	5.8	0.6	-	1.4	
12.1	19.1	5.2	3.8	4.4	3.2	6.1	6.4	5.8	5.0	6.0	3.9	

表 3 7 年 齡 組 別 失 業 率 ( 續 )

單位：％

民國 1 0 9 年

地 區 別  District ( or region )	2 5 ~ 4 4 歲 Years						4 5 ~ 6 4 歲						
	3 5 ~ 3 9 歲 Years			4 0 ~ 4 4 歲 Years			合計 Total	男 Male	女 Female	4 5 ~ 4 9 歲 Years			
	小計 Total	男 Male	女 Female	小計 Total	男 Male	女 Female				小計 Total	男 Male	女 Female	
臺灣地區 Taiwan Area	3.10	3.22	2.98	2.84	3.21	2.40	2.30	2.62	1.85	2.39	2.59	2.15	
北部地區 Northern region	3.4	3.2	3.5	2.8	3.2	2.3	2.2	2.7	1.6	2.3	2.6	2.0	
新北市 New Taipei City	4.1	3.7	4.4	2.7	3.2	2.0	2.3	2.7	1.7	2.7	3.1	2.2	
臺北市 Taipei City	2.8	2.5	3.1	2.7	2.7	2.6	2.0	2.5	1.4	2.3	2.4	2.2	
桃園市 Taoyuan City	2.7	2.9	2.6	2.7	3.1	2.3	2.4	2.7	2.0	2.2	2.2	2.2	
基隆市 Keelung City	5.4	6.3	4.4	2.7	2.5	3.0	2.0	2.8	1.0	1.1	1.5	0.7	
新竹市 Hsinchu City	3.0	2.1	4.1	2.3	3.4	1.0	2.3	2.5	1.9	1.6	1.0	2.3	
宜蘭縣 Yilan County	4.7	6.8	2.3	3.2	4.4	1.9	2.8	4.1	0.9	1.8	2.4	1.2	
新竹縣 Hsinchu County	1.9	1.4	2.5	3.9	4.7	3.0	1.5	2.1	0.6	2.4	4.4	-	
中部地區 Central region	3.2	3.8	2.6	2.6	3.2	1.8	2.3	2.6	1.9	2.7	2.9	2.4	
臺中市 Taichung City	3.4	3.8	2.9	2.5	3.2	1.7	2.7	3.3	2.0	3.3	3.6	2.9	
苗栗縣 Miaoli County	3.1	3.0	3.1	1.6	1.7	1.5	2.6	3.3	1.5	3.5	5.0	1.7	
彰化縣 Changhua County	3.3	4.6	1.7	2.9	3.9	1.6	1.9	2.2	1.5	1.5	2.1	0.7	
南投縣 Nantou County	3.0	4.3	1.3	4.2	4.7	3.6	1.6	0.9	2.5	1.1	1.1	1.2	
雲林縣 Yunlin County	2.7	2.3	3.3	1.9	1.9	1.9	1.8	1.5	2.2	2.4	1.2	4.3	
南部地區 Southern region	2.6	2.7	2.5	3.2	3.2	3.2	2.4	2.6	2.3	2.3	2.2	2.3	
臺南市 Tainan City	2.6	3.2	1.9	3.7	3.5	3.9	2.7	2.8	2.5	2.1	1.7	2.4	
高雄市 Kaohsiung City	2.4	1.9	3.0	3.2	3.5	2.8	2.5	2.5	2.6	2.5	2.6	2.5	
嘉義市 Chiayi City	4.2	5.9	2.3	0.9	1.9	-	1.7	1.1	2.4	1.2	0.2	2.3	
嘉義縣 Chiayi County	1.9	2.4	1.1	1.4	0.2	2.9	3.3	4.4	1.5	2.4	3.4	0.9	
屏東縣 Pingtung County	3.4	3.7	3.0	3.8	3.4	4.5	1.4	1.3	1.4	2.3	2.2	2.5	
澎湖縣 Penghu County	0.9	1.3	0.4	1.2	1.8	0.5	3.6	4.5	1.9	1.4	1.1	1.8	
東部地區 Eastern region	1.9	2.0	1.9	3.5	4.8	2.0	2.4	3.0	1.4	1.8	2.1	1.4	
臺東縣 Taitung County	1.0	0.6	1.5	6.2	8.1	3.8	2.9	3.3	2.4	1.9	0.4	3.6	
花蓮縣 Hualien County	2.6	3.0	2.1	1.7	2.5	0.7	2.0	2.9	0.7	1.7	3.2	-	



TABLE 37. UNEMPLOYMENT RATES BY AGE (Cont.)

2020									Unit : %		
Years									6 5 歲及以上 Years & over		
5 0 ~ 5 4 歲 Years			5 5 ~ 5 9 歲 Years			6 0 ~ 6 4 歲 Years			合計	男	女
小計 Total	男 Male	女 Female	小計 Total	男 Male	女 Female	小計 Total	男 Male	女 Female	Total	Male	Female
2.33	2.86	1.64	2.10	2.54	1.44	2.33	2.38	2.25	0.39	0.36	0.49
2.4	3.2	1.4	1.7	2.0	1.1	2.3	2.6	1.6	0.7	0.6	0.9
2.6	3.3	1.8	1.3	1.5	1.0	2.2	2.5	1.6	0.2	0.2	0.4
2.1	2.9	1.3	1.6	2.4	0.5	1.7	2.0	1.1	0.9	0.5	2.1
2.5	3.5	1.2	2.2	2.2	2.2	2.9	2.8	3.3	0.8	1.1	0.2
2.1	2.6	1.5	1.6	2.2	0.5	4.3	5.5	0.8	2.1	2.7	-
4.4	6.1	2.2	0.9	0.7	1.1	1.0	1.0	1.0	0.6	0.8	-
2.2	3.0	1.1	4.1	6.5	0.4	3.7	5.2	0.2	1.1	1.3	0.4
1.0	1.5	0.2	1.0	-	2.4	0.9	0.9	0.8	0.4	0.4	0.4
2.0	2.7	1.1	2.2	2.6	1.5	2.1	1.5	3.3	0.2	0.2	0.3
2.4	3.3	1.2	2.6	3.1	1.9	2.1	2.7	0.8	0.5	0.6	-
2.0	1.9	2.2	3.0	4.6	0.8	0.9	0.9	0.9	-	-	-
2.1	2.8	1.0	1.4	1.9	0.4	3.1	1.4	6.6	0.1	-	0.4
0.3	0.4	-	2.4	1.8	3.4	3.1	0.5	8.4	0.4	0.1	1.3
1.9	2.7	0.5	1.6	1.7	1.3	0.6	-	1.9	-	-	-
2.5	2.4	2.5	2.5	3.0	1.8	2.6	2.7	2.6	0.2	0.2	0.3
2.9	2.2	3.8	2.8	3.3	2.2	3.0	4.4	0.2	0.1	0.0	0.2
2.3	2.6	2.0	2.4	2.6	2.1	3.1	1.9	5.4	0.5	0.5	0.4
1.4	0.9	2.0	2.9	3.1	2.5	1.4	-	4.3	-	-	-
4.0	4.9	2.6	4.0	5.6	0.9	2.7	3.2	1.4	0.1	-	0.3
1.1	0.9	1.4	1.0	1.4	0.1	0.7	0.7	0.8	0.0	0.0	-
3.6	5.3	0.5	6.6	8.0	3.6	3.7	4.2	2.3	-	-	-
2.3	2.8	1.5	3.5	4.4	2.1	1.9	3.1	-	1.3	1.6	0.8
3.5	4.7	1.8	3.6	4.1	2.8	2.7	4.4	-	0.5	-	1.2
1.4	1.5	1.2	3.4	4.7	1.6	1.2	1.9	-	2.3	3.3	-

表 3 8 教育程度別失業率

單位：%

民國 1 0 9 年

地 區 別 District ( or region )	總計 Total	男 Male	女 Female	國 中 及 以 下			
				合計 Total	男 Male	女 Female	
臺灣地區 Taiwan Area	3.85	3.92	3.76	2.85	3.07	2.38	
北部地區 Northern region	3.9	4.0	3.7	3.0	3.5	1.9	
新北市 New Taipei City	3.9	4.1	3.7	3.4	3.9	2.1	
臺北市 Taipei City	3.9	3.8	3.9	2.2	2.8	0.9	
桃園市 Taoyuan City	4.0	4.0	3.9	2.4	2.6	2.2	
基隆市 Keelung City	4.0	4.2	3.7	3.9	3.8	4.3	
新竹市 Hsinchu City	3.8	4.1	3.4	1.1	1.2	0.7	
宜蘭縣 Yilan County	3.9	4.2	3.5	3.8	4.8	1.4	
新竹縣 Hsinchu County	3.8	4.5	2.8	1.4	2.0	0.6	
中部地區 Central region	3.8	4.0	3.6	3.1	3.0	3.2	
臺中市 Taichung City	3.9	4.2	3.5	4.0	4.2	3.4	
苗栗縣 Miaoli County	3.7	3.9	3.5	2.9	4.2	0.7	
彰化縣 Changhua County	3.8	3.9	3.6	3.5	3.2	4.1	
南投縣 Nantou County	3.8	4.0	3.5	2.8	1.4	5.6	
雲林縣 Yunlin County	3.8	3.3	4.5	1.4	1.6	1.0	
南部地區 Southern region	3.8	3.6	4.1	2.5	2.6	2.3	
臺南市 Tainan City	3.8	3.6	4.1	2.6	2.7	2.5	
高雄市 Kaohsiung City	3.8	3.6	4.2	2.7	2.8	2.5	
嘉義市 Chiayi City	3.7	4.6	2.7	2.1	3.3	-	
嘉義縣 Chiayi County	3.8	4.1	3.3	3.6	4.3	2.1	
屏東縣 Pingtung County	3.8	3.2	4.7	1.0	0.7	1.6	
澎湖縣 Penghu County	3.9	4.2	3.5	4.0	4.8	1.0	
東部地區 Eastern region	3.7	4.5	2.6	3.0	3.6	1.8	
臺東縣 Taitung County	3.7	4.3	2.9	3.9	4.9	2.2	
花蓮縣 Hualien County	3.7	4.7	2.4	1.9	2.3	1.1	

TABLE 38. UNEMPLOYMENT RATES BY EDUCATIONAL ATTAINMENT

2020						Unit : %
Junior high & below						
國小及以下 Primary school & below			國中 Junior high			
小計 Total	男 Male	女 Female	小計 Total	男 Male	女 Female	
1.99	1.86	2.22	3.25	3.60	2.47	
1.9	2.3	1.1	3.3	3.8	2.2	
1.4	1.5	1.2	3.9	4.4	2.4	
0.9	0.6	1.4	2.9	3.7	0.6	
1.7	1.9	1.4	2.6	2.7	2.4	
5.9	7.3	0.5	3.1	2.4	5.8	
0.6	1.0	-	1.1	1.2	0.9	
4.0	5.4	1.3	3.8	4.6	1.5	
-	-	-	2.0	2.5	1.0	
1.8	0.7	4.0	3.6	4.0	2.7	
2.9	1.5	5.3	4.3	4.9	2.8	
0.5	-	1.5	3.9	5.9	0.5	
2.1	1.2	4.0	4.2	4.2	4.1	
3.4	-	9.7	2.5	2.1	3.3	
-	-	-	2.2	2.5	1.6	
2.2	2.3	1.9	2.8	2.9	2.6	
2.5	3.0	1.7	2.7	2.4	3.3	
2.7	1.8	3.9	2.7	3.2	1.7	
-	-	-	2.8	4.3	-	
2.4	3.4	0.5	4.8	5.1	3.9	
0.3	-	1.0	1.4	1.2	2.2	
6.7	8.5	1.6	2.5	2.9	0.5	
1.9	2.3	1.2	3.9	4.5	2.4	
1.4	1.6	1.1	6.4	8.1	3.5	
2.6	3.5	1.4	1.6	1.8	0.9	

表 3 8 教育程度別失業率（續）

單位：%

民國 1 0 9 年

地 區 別  District ( or region )	高級中等（高中、高職） Senior high school (regular & vocational)			大 專 及 以 上		
	合計	男	女	合計	男	女
	Total	Male	Female	Total	Male	Female
臺灣地區 Taiwan Area	3.56	3.75	3.29	4.30	4.37	4.24
北部地區 Northern region	3.7	3.9	3.3	4.1	4.2	4.1
新北市 New Taipei City	3.6	4.0	3.2	4.2	4.2	4.1
臺北市 Taipei City	3.1	3.2	2.9	4.1	4.0	4.1
桃園市 Taoyuan City	4.2	4.4	3.9	4.2	4.2	4.2
基隆市 Keelung City	3.5	4.6	2.0	4.3	4.0	4.5
新竹市 Hsinchu City	3.7	4.9	2.0	4.1	4.2	4.1
宜蘭縣 Yilan County	3.4	3.4	3.4	4.2	4.2	4.3
新竹縣 Hsinchu County	3.5	3.1	4.1	4.4	6.2	2.4
中部地區 Central region	3.4	3.7	2.8	4.4	4.7	4.1
臺中市 Taichung City	3.5	3.7	3.3	4.0	4.5	3.6
苗栗縣 Miaoli County	2.4	2.6	2.2	5.1	5.1	5.1
彰化縣 Changhua County	3.5	4.2	2.4	4.2	4.2	4.2
南投縣 Nantou County	3.2	3.9	2.0	4.9	6.5	3.4
雲林縣 Yunlin County	3.2	3.3	3.1	6.2	5.2	7.2
南部地區 Southern region	3.6	3.5	3.8	4.5	4.3	4.7
臺南市 Tainan City	3.9	4.0	3.8	4.3	3.8	4.8
高雄市 Kaohsiung City	3.6	3.4	3.8	4.3	4.0	4.6
嘉義市 Chiayi City	4.7	4.4	5.2	3.5	4.9	2.0
嘉義縣 Chiayi County	2.9	2.9	2.9	4.8	5.3	4.2
屏東縣 Pingtung County	3.2	2.9	3.7	6.4	6.1	6.7
澎湖縣 Penghu County	3.1	2.4	4.0	4.5	5.4	3.6
東部地區 Eastern region	3.3	4.3	1.8	4.4	5.4	3.4
臺東縣 Taitung County	3.6	4.7	2.2	3.5	3.0	3.9
花蓮縣 Hualien County	3.0	4.0	1.6	4.8	6.7	3.1

TABLE 38. UNEMPLOYMENT RATES BY EDUCATIONAL ATTAINMENT (Cont.)

Unit : %

Junior college & above								
專 科 Junior college			大學 University			研究所 Graduate school		
小計 Total	男 Male	女 Female	小計 Total	男 Male	女 Female	小計 Total	男 Male	女 Female
2.78	2.99	2.52	5.48	5.62	5.36	3.10	3.35	2.82
2.9	3.2	2.5	5.3	5.4	5.2	2.6	2.9	2.3
2.9	3.0	2.7	5.2	5.3	5.1	3.2	3.7	2.7
3.1	3.4	2.5	5.1	4.9	5.3	2.3	2.4	2.2
2.7	3.1	2.3	5.3	5.2	5.3	3.3	3.5	3.2
2.6	2.8	2.3	5.4	4.6	5.9	3.5	4.5	2.2
3.5	3.9	2.7	5.6	5.5	5.7	1.7	1.8	1.5
3.5	3.5	3.5	5.6	5.4	5.6	1.5	2.6	0.5
2.8	4.0	1.1	6.5	9.6	3.5	1.9	2.4	1.3
2.7	3.0	2.3	5.6	5.9	5.3	3.9	4.8	2.9
2.7	3.4	1.9	5.1	5.8	4.6	3.0	3.3	2.6
3.7	4.6	2.4	5.0	3.6	6.4	8.5	10.7	5.2
2.2	1.6	3.0	5.5	6.1	5.1	3.7	4.3	3.1
2.0	2.2	1.8	6.1	7.9	4.7	7.9	11.5	2.3
3.3	2.9	3.9	8.7	7.5	9.7	2.6	2.7	2.5
2.6	2.7	2.6	5.8	5.8	5.8	3.4	2.9	4.0
3.4	3.2	3.6	5.1	4.6	5.6	3.2	2.9	3.6
2.3	2.6	2.0	5.7	5.5	5.8	2.8	1.6	4.1
2.2	4.2	-	4.4	6.1	2.8	2.6	2.7	2.4
1.4	2.5	0.2	5.4	5.7	5.2	9.0	8.4	10.3
3.1	1.5	4.7	9.2	9.9	8.7	4.1	5.0	3.1
0.8	1.1	0.4	6.5	8.4	4.9	2.2	2.3	2.0
1.9	0.6	3.2	5.6	8.4	3.5	5.3	6.5	3.4
3.5	1.6	5.4	3.8	3.8	3.9	2.3	3.8	-
1.1	0.0	2.2	6.5	10.8	3.3	6.8	7.9	5.1

表 3 9 非勞動力之未參與勞動原因

單位：千人

民國109年

地 區 別	總 計  Total	男  Male	女  Female	想工作而未找工作 且隨時可以開始工作  Intend & be available to work but not seeking			求學及準備升學  Attend school or rebrush to take entrance exams		
				合計	男	女	合計	男	女
				Total	Male	Female	Total	Male	Female
臺 灣 地 區	8 267	3 233	5 034	158	89	69	1 860	929	931
北 部 地 區	3 786	1 478	2 309	84	45	39	824	412	412
新 北 市	1 436	555	881	29	14	15	304	153	150
臺 北 市	944	365	579	29	15	14	178	90	88
桃 園 市	780	311	469	12	6	5	198	98	99
基 隆 市	141	56	85	7	5	2	28	15	14
新 竹 市	153	59	94	2	1	1	39	19	20
宜 蘭 縣	151	58	93	1	1	0	30	14	16
新 竹 縣	181	73	107	3	2	1	47	22	25
中 部 地 區	2 051	807	1 244	30	19	11	506	254	253
臺 中 市	987	384	603	16	9	6	256	128	129
苗 栗 縣	197	82	115	3	1	1	48	25	23
彰 化 縣	451	175	276	3	2	1	109	54	55
南 投 縣	172	67	104	3	2	1	38	19	19
雲 林 縣	245	99	147	5	4	1	55	27	28
南 部 地 區	2 231	866	1 365	40	23	17	489	244	246
臺 南 市	618	235	383	8	5	3	139	70	69
高 雄 市	1 019	404	615	28	16	13	221	112	109
嘉 義 市	91	34	56	1	1	0	24	11	12
嘉 義 縣	184	71	113	1	1	0	40	20	21
屏 東 縣	276	105	171	1	0	0	56	27	30
澎 湖 縣	43	17	26	0	0	0	9	4	5
東 部 地 區	199	82	116	4	3	2	41	19	21
臺 東 縣	77	32	45	1	1	0	17	8	9
花 蓮 縣	121	50	71	3	2	1	24	12	13

TABLE 39. PERSONS NOT IN LABOR FORCE BY REASON FOR NOT IN LABOR FORCE

2020									Unit : Thousand Persons
料理家務 Housekeeping			高齡、身心障礙 Old age & disable			其他 Others			District ( or region )
合計 Total	男 Male	女 Female	合計 Total	男 Male	女 Female	合計 Total	男 Male	女 Female	
2 593	56	2 537	2 637	1 392	1 246	1 019	768	251	Taiwan Area
1 236	24	1 212	1 179	645	534	463	351	112	Northern region
517	7	509	395	238	157	192	142	50	New Taipei City
271	5	266	370	187	183	96	68	28	Taipei City
271	8	263	197	115	82	102	83	19	Taoyuan City
36	1	35	54	24	30	15	11	4	Keelung City
47	0	46	45	23	23	20	16	4	Hsinchu City
36	1	36	66	29	37	18	14	4	Yilan County
58	1	56	52	30	22	20	18	3	Hsinchu County
613	13	600	658	338	320	244	183	61	Central region
304	6	297	284	147	137	127	93	34	Taichung City
60	2	59	60	34	25	26	19	7	Miaoli County
137	2	135	154	79	75	48	38	10	Changhua County
48	1	47	65	32	33	18	13	5	Nantou County
63	2	62	96	46	51	25	20	5	Yunlin County
700	16	683	725	375	350	278	209	69	Southern region
197	5	193	203	106	97	71	50	20	Tainan City
338	8	330	296	164	132	136	103	32	Kaohsiung City
24	0	23	33	15	18	9	7	3	Chiayi City
50	1	49	70	33	37	23	17	6	Chiayi County
79	2	77	106	49	57	34	27	7	Pingtung County
11	0	11	17	8	9	5	4	1	Penghu County
44	2	42	75	33	42	34	25	9	Eastern region
19	1	18	26	12	14	14	11	3	Taitung County
25	1	24	49	22	27	20	14	6	Hualien County

表 3 9 非勞動力之未參與勞動原因（續）

單位：%

民國109年

地 區 別	總 計 Total	男 Male	女 Female	想工作而未找工作 且隨時可以開始工作 Intend & be available to work but not seeking			求學及準備升學 Attend school or rebrush to take entrance exams		
				合計	男	女	合計	男	女
				Total	Male	Female	Total	Male	Female
臺 灣 地 區	100.00	39.11	60.89	1.91	1.08	0.83	22.50	11.23	11.26
北 部 地 區	100.00	39.03	60.97	2.21	1.18	1.03	21.75	10.89	10.87
新 北 市	100.00	38.64	61.36	2.02	1.00	1.02	21.14	10.69	10.46
臺 北 市	100.00	38.66	61.34	3.10	1.59	1.51	18.80	9.49	9.31
桃 園 市	100.00	39.91	60.09	1.48	0.83	0.64	25.35	12.62	12.72
基 隆 市	100.00	39.56	60.44	5.02	3.49	1.52	20.13	10.51	9.62
新 竹 市	100.00	38.79	61.21	1.56	0.74	0.82	25.52	12.59	12.94
宜 蘭 縣	100.00	38.44	61.56	0.87	0.57	0.30	19.86	9.46	10.40
新 竹 縣	100.00	40.52	59.48	1.70	1.04	0.66	26.22	12.31	13.90
中 部 地 區	100.00	39.35	60.65	1.47	0.95	0.53	24.69	12.37	12.32
臺 中 市	100.00	38.91	61.09	1.61	0.95	0.66	25.99	12.96	13.03
苗 栗 縣	100.00	41.71	58.29	1.43	0.76	0.67	24.57	12.81	11.76
彰 化 縣	100.00	38.80	61.20	0.63	0.39	0.24	24.19	12.05	12.14
南 投 縣	100.00	39.32	60.68	1.92	1.45	0.48	22.03	11.24	10.80
雲 林 縣	100.00	40.22	59.78	2.20	1.74	0.46	22.32	10.99	11.33
南 部 地 區	100.00	38.83	61.17	1.79	1.01	0.78	21.92	10.91	11.00
臺 南 市	100.00	38.08	61.92	1.36	0.81	0.54	22.41	11.27	11.14
高 雄 市	100.00	39.61	60.39	2.78	1.54	1.25	21.72	11.00	10.71
嘉 義 市	100.00	37.89	62.11	1.18	0.64	0.54	25.89	12.59	13.30
嘉 義 縣	100.00	38.66	61.34	0.61	0.49	0.12	21.79	10.59	11.20
屏 東 縣	100.00	38.00	62.00	0.29	0.14	0.16	20.47	9.69	10.78
澎 湖 縣	100.00	38.91	61.09	0.51	0.07	0.44	21.09	9.40	11.69
東 部 地 區	100.00	41.50	58.50	2.19	1.37	0.82	20.50	9.76	10.75
臺 東 縣	100.00	41.85	58.15	1.83	1.31	0.52	21.36	10.14	11.22
花 蓮 縣	100.00	41.28	58.72	2.42	1.41	1.01	19.95	9.51	10.44



TABLE 39. PERSONS NOT IN LABOR FORCE BY REASON FOR NOT IN LABOR FORCE (Cont.)

2020									Unit : %
料理家務 Housekeeping			高齡、身心障礙 Old age & disable			其他 Others			District ( or region )
合計 Total	男 Male	女 Female	合計 Total	男 Male	女 Female	合計 Total	男 Male	女 Female	
31.37	0.67	30.69	31.90	16.84	15.07	12.32	9.29	3.03	Taiwan Area
32.66	0.64	32.02	31.15	17.04	14.11	12.23	9.28	2.95	Northern region
36.00	0.52	35.48	27.49	16.54	10.95	13.34	9.88	3.46	New Taipei City
28.76	0.56	28.20	39.14	19.81	19.33	10.19	7.21	2.98	Taipei City
34.78	1.05	33.74	25.29	14.74	10.54	13.11	10.67	2.44	Taoyuan City
25.63	0.57	25.06	38.57	17.11	21.46	10.65	7.89	2.76	Keelung City
30.41	0.29	30.12	29.65	14.87	14.79	12.85	10.31	2.55	Hsinchu City
24.00	0.41	23.59	43.34	19.04	24.30	11.93	8.96	2.97	Yilan County
31.91	0.81	31.10	28.97	16.60	12.37	11.20	9.75	1.45	Hsinchu County
29.86	0.63	29.23	32.09	16.48	15.61	11.89	8.92	2.97	Central region
30.76	0.65	30.11	28.74	14.88	13.86	12.90	9.47	3.43	Taichung City
30.68	0.97	29.71	30.24	17.47	12.77	13.08	9.70	3.38	Miaoli County
30.46	0.51	29.95	34.07	17.46	16.61	10.66	8.40	2.26	Changhua County
27.88	0.49	27.39	37.86	18.77	19.10	10.30	7.38	2.92	Nantou County
25.85	0.61	25.24	39.34	18.72	20.62	10.29	8.16	2.13	Yunlin County
31.36	0.73	30.63	32.49	16.81	15.68	12.44	9.36	3.08	Southern region
31.93	0.75	31.18	32.87	17.14	15.73	11.43	8.12	3.31	Tainan City
33.16	0.81	32.35	29.03	16.12	12.92	13.31	10.15	3.16	Kaohsiung City
26.28	0.47	25.81	36.59	17.03	19.56	10.07	7.16	2.90	Chiayi City
27.23	0.53	26.70	37.93	17.74	20.19	12.43	9.30	3.13	Chiayi County
28.65	0.58	28.07	38.28	17.73	20.55	12.30	9.85	2.45	Pingtung County
26.00	0.88	25.13	39.97	18.40	21.57	12.42	10.16	2.26	Penghu County
22.37	1.01	21.36	37.75	16.83	20.92	17.18	12.54	4.65	Eastern region
24.75	1.18	23.56	33.65	14.94	18.71	18.41	14.28	4.13	Taitung County
20.85	0.90	19.96	40.37	18.03	22.33	16.40	11.42	4.98	Hualien County



## 二、勞動力

### **(2)Labor Force**

表 4 0 15 歲以上民間人口之勞動力狀況與年齡—按教育程度分

單位：千人

民國 1 0 9 年

項 目 別  Item	1 5 歲 以 上 民 間 人 口  Civilian population aged 15 years & over	勞 動 力  Labor force			非勞動力  Not in labor force
		總計	就業者	失業者	
		Total	Employed	Unemployed	
總 計 Total	20 231	11 964	11 504	460	8 267
國中及以下 Junior high & below	4 534	1 800	1 749	51	2 734
國小及以下 Primary school & below	2 516	577	565	11	1 939
國 中 Junior high	2 019	1 224	1 184	40	795
高級中等（高中、高職） Senior high school (regular & vocational)	6 074	3 812	3 677	136	2 262
大專及以上 Junior college & above	9 623	6 351	6 078	273	3 272
專 科 Junior college	2 485	1 842	1 791	51	643
大 學 University	5 606	3 454	3 265	189	2 152
研 究 所 Graduate school	1 532	1 056	1 023	33	477
男 Male	9 872	6 638	6 378	260	3 233
國中及以下 Junior high & below	2 335	1 218	1 180	37	1 117
國小及以下 Primary school & below	1 154	370	363	7	784
國 中 Junior high	1 181	847	817	31	333
高級中等（高中、高職） Senior high school (regular & vocational)	3 094	2 272	2 187	85	823
大專及以上 Junior college & above	4 442	3 149	3 011	137	1 294
專 科 Junior college	1 257	1 017	986	30	241
大 學 University	2 405	1 569	1 481	88	836
研 究 所 Graduate school	780	563	544	19	217
女 Female	10 360	5 326	5 126	200	5 034
國中及以下 Junior high & below	2 200	583	569	14	1 617
國小及以下 Primary school & below	1 362	206	202	5	1 155
國 中 Junior high	838	376	367	9	462
高級中等（高中、高職） Senior high school (regular & vocational)	2 979	1 541	1 490	51	1 439
大專及以上 Junior college & above	5 181	3 203	3 067	136	1 978
專 科 Junior college	1 227	825	804	21	402
大 學 University	3 201	1 885	1 784	101	1 316
研 究 所 Graduate school	752	493	479	14	259

**TABLE 40. CIVILIAN POPULATION AGED 15 YEARS AND OVER BY EDUCATIONAL ATTAINMENT,  
LABOR FORCE STATUS, AND AGE**

2020													Unit : Thousand Persons
年 齡													
Age													
1 5 ~ 2 4 歲 Years			2 5 ~ 4 4 歲 Years					4 5 ~ 6 4 歲 Years					6 5 歲 及以上  Years & over
合計 Total	1 5 ~ 1 9 歲 Years	2 0 ~ 2 4 歲 Years	合計 Total	2 5 ~ 2 9 歲 Years	3 0 ~ 3 4 歲 Years	3 5 ~ 3 9 歲 Years	4 0 ~ 4 4 歲 Years	合計 Total	4 5 ~ 4 9 歲 Years	5 0 ~ 5 4 歲 Years	5 5 ~ 5 9 歲 Years	6 0 ~ 6 4 歲 Years	
2 633	1 192	1 441	6 934	1 534	1 546	1 892	1 962	6 989	1 743	1 786	1 808	1 651	3 675
99	62	37	411	44	87	124	156	1 712	184	329	541	658	2 313
0	0	0	47	3	9	17	17	497	16	40	131	309	1 972
99	62	37	364	41	77	107	139	1 215	167	288	410	349	341
961	668	292	1 941	341	386	559	655	2 570	668	724	660	518	602
1 573	461	1 112	4 582	1 149	1 073	1 209	1 151	2 708	892	734	607	475	760
106	30	76	956	95	135	289	437	1 191	412	333	267	179	231
1 379	431	947	2 723	841	726	666	491	1 049	309	262	244	234	456
89	-	89	902	214	212	254	223	468	171	139	97	62	73
1 352	620	732	3 440	776	780	927	957	3 403	849	875	883	796	1 676
73	44	29	259	33	61	69	96	955	112	198	302	344	1 048
0	0	0	13	1	4	3	5	257	6	21	68	162	883
73	44	29	245	31	57	66	91	698	106	177	234	182	164
560	363	197	1 124	222	233	319	349	1 158	324	329	285	220	253
719	212	507	2 058	521	486	538	512	1 290	413	349	296	233	375
42	10	32	465	51	71	138	205	638	205	182	149	102	112
630	203	427	1 149	365	312	272	200	408	124	96	95	94	218
47	-	47	444	105	103	129	107	244	84	70	52	37	45
1 281	572	709	3 494	759	766	965	1 004	3 586	894	911	925	855	1 999
26	18	8	152	12	26	55	60	756	72	131	240	314	1 265
0	0	0	33	2	5	14	12	239	10	20	63	147	1 089
26	18	8	119	10	20	40	48	517	62	111	177	168	176
401	305	96	818	119	153	240	306	1 412	343	395	375	299	349
854	249	605	2 524	628	587	670	639	1 418	479	385	311	242	385
64	20	44	492	44	64	152	232	553	207	151	118	77	119
749	229	520	1 574	475	414	394	291	640	185	166	149	140	238
41	-	41	458	109	109	125	116	224	86	69	44	25	28

表 4 1 15 歲以上民間人口之勞動力狀況—按婚姻狀況分

TABLE 41. CIVILIAN POPULATION AGED 15 YEARS AND OVER BY MARITAL STATUS AND LABOR FORCE STATUS

民國 109 年  
2020

單位：千人

Unit：Thousand Persons

項 目 別 Item	15 歲以上民間人口 Civilian population aged 15 years & over	勞動力 Labor force			非 勞 動 力 Not in labor force
		總 計 Total	就業者 Employed	失業者 Unemployed	
總 計 Total	20 231	11 964	11 504	460	8 267
婚姻狀況 Marital status					
未 婚 Never married	7 148	4 853	4 526	327	2 294
有配偶或同居 Married, spouse present or cohabited	10 758	6 227	6 130	98	4 530
離婚、分居或喪偶 Divorced, separated or widowed	2 326	883	848	35	1 443
男 Male	9 872	6 638	6 378	260	3 233
婚姻狀況 Marital status					
未 婚 Never married	3 779	2 675	2 498	177	1 104
有配偶或同居 Married, spouse present or cohabited	5 299	3 538	3 475	63	1 760
離婚、分居或喪偶 Divorced, separated or widowed	794	425	405	20	370
女 Female	10 360	5 326	5 126	200	5 034
婚姻狀況 Marital status					
未 婚 Never married	3 369	2 178	2 028	150	1 190
有配偶或同居 Married, spouse present or cohabited	5 459	2 689	2 654	34	2 770
離婚、分居或喪偶 Divorced, separated or widowed	1 532	459	443	16	1 073

表 4 2 婚姻狀況別勞動力參與率—按年齡分

TABLE 42. LABOR FORCE PARTICIPATION RATES BY AGE AND MARITAL STATUS

單位：%		民國 1 0 9 年 2020			Unit：%
項 目 別	總 計	未 婚	有配偶或同居	離婚、分居或喪偶	
Item	Total	Never married	Married, spouse present or cohabited	Divorced, separated or widowed	
總 計 Total	59.14	67.90	57.89	37.98	
1 5 ~ 2 4 歲 Years	36.53	35.82	96.08	98.87	
1 5 ~ 1 9 歲 Years	9.36	9.30	92.09	-	
2 0 ~ 2 4 歲 Years	59.01	58.21	96.20	98.90	
2 5 ~ 4 4 歲 Years	89.52	92.03	86.20	92.24	
2 5 ~ 2 9 歲 Years	92.59	92.23	95.02	98.44	
3 0 ~ 3 4 歲 Years	92.69	94.30	89.60	95.38	
3 5 ~ 3 9 歲 Years	89.56	93.00	86.65	94.04	
4 0 ~ 4 4 歲 Years	84.58	86.24	83.21	89.96	
4 5 ~ 6 4 歲 Years	64.00	68.62	63.84	60.89	
4 5 ~ 4 9 歲 Years	84.12	82.85	84.05	86.97	
5 0 ~ 5 4 歲 Years	75.19	73.89	75.33	75.67	
5 5 ~ 5 9 歲 Years	57.55	52.29	58.29	56.71	
6 0 ~ 6 4 歲 Years	37.70	30.61	38.81	34.67	
6 5 歲及以上 Years & over	8.78	7.00	10.55	4.97	
男 Male	67.24	70.79	66.78	53.48	
1 5 ~ 2 4 歲 Years	38.00	37.33	99.94	99.73	
1 5 ~ 1 9 歲 Years	10.50	10.47	99.48	-	
2 0 ~ 2 4 歲 Years	61.28	60.50	99.94	99.73	
2 5 ~ 4 4 歲 Years	95.83	94.28	98.07	96.52	
2 5 ~ 2 9 歲 Years	94.65	94.04	99.84	99.99	
3 0 ~ 3 4 歲 Years	98.12	97.46	99.50	99.90	
3 5 ~ 3 9 歲 Years	97.46	95.65	99.10	99.32	
4 0 ~ 4 4 歲 Years	93.33	87.38	96.48	93.85	
4 5 ~ 6 4 歲 Years	76.29	72.16	77.65	71.48	
4 5 ~ 4 9 歲 Years	93.06	84.28	96.16	90.39	
5 0 ~ 5 4 歲 Years	87.12	76.80	89.73	82.37	
5 5 ~ 5 9 歲 Years	71.43	58.09	73.56	66.52	
6 0 ~ 6 4 歲 Years	51.87	35.98	53.75	46.05	
6 5 歲及以上 Years & over	13.82	10.72	14.90	9.05	
女 Female	51.41	64.67	49.25	29.94	
1 5 ~ 2 4 歲 Years	34.98	34.22	92.60	98.23	
1 5 ~ 1 9 歲 Years	8.12	8.02	90.45	-	
2 0 ~ 2 4 歲 Years	56.66	55.84	92.71	98.28	
2 5 ~ 4 4 歲 Years	83.31	89.38	76.80	88.34	
2 5 ~ 2 9 歲 Years	90.47	90.32	91.14	96.80	
3 0 ~ 3 4 歲 Years	87.16	90.51	82.05	90.98	
3 5 ~ 3 9 歲 Years	81.98	89.37	77.41	89.44	
4 0 ~ 4 4 歲 Years	76.23	84.80	71.99	86.42	
4 5 ~ 6 4 歲 Years	52.33	64.74	50.24	53.71	
4 5 ~ 4 9 歲 Years	75.63	81.18	73.16	83.76	
5 0 ~ 5 4 歲 Years	63.74	70.70	61.35	70.33	
5 5 ~ 5 9 歲 Years	44.31	46.53	42.66	50.57	
6 0 ~ 6 4 歲 Years	24.50	25.14	23.19	28.96	
6 5 歲及以上 Years & over	4.55	3.89	5.30	3.57	

表 4 3 婚姻狀況別勞動力參與率—按教育程度分

TABLE 43. LABOR FORCE PARTICIPATION RATES BY EDUCATIONAL ATTAINMENT AND MARITAL STATUS

民國 1 0 9 年 2020				
單位：%		Unit：%		
項 目 別 Item	總 計 Total	未 婚 Never married	有配偶或同居 Married, spouse present or cohabited	離婚、分居或喪偶 Divorced, separated or widowed
總 計 Total	59.14	67.90	57.89	37.98
國中及以下 Junior high & below	39.70	68.59	42.07	23.94
國小及以下 Primary school & below	22.92	40.88	27.96	12.23
國 中 Junior high	60.61	73.93	59.16	52.54
高級中等（高中、高職） Senior high school (regular & vocational)	62.77	65.61	62.20	56.61
大專及以上 Junior college & above	66.00	68.88	64.80	48.49
專 科 Junior college	74.13	85.96	70.97	60.93
大 學 University	61.61	65.95	57.39	36.34
研 究 所 Graduate school	68.88	66.53	72.27	47.61
男 Male	67.24	70.79	66.78	53.48
國中及以下 Junior high & below	52.15	72.18	50.72	40.04
國小及以下 Primary school & below	32.08	44.78	34.28	20.01
國 中 Junior high	71.77	77.41	70.35	68.12
高級中等（高中、高職） Senior high school (regular & vocational)	73.41	71.33	75.71	70.43
大專及以上 Junior college & above	70.88	70.22	72.52	57.71
專 科 Junior college	80.86	90.24	78.20	70.46
大 學 University	65.26	66.14	65.34	42.67
研 究 所 Graduate school	72.13	68.13	76.28	49.63
女 Female	51.41	64.67	49.25	29.94
國中及以下 Junior high & below	26.49	53.90	31.10	16.76
國小及以下 Primary school & below	15.16	25.53	20.05	9.59
國 中 Junior high	44.89	59.57	44.72	40.19
高級中等（高中、高職） Senior high school (regular & vocational)	51.71	56.05	50.67	47.91
大專及以上 Junior college & above	61.82	67.74	57.85	43.18
專 科 Junior college	67.23	81.59	63.25	54.06
大 學 University	58.88	65.80	51.76	33.61
研 究 所 Graduate school	65.51	65.08	67.45	46.21



表 4 4 教育程度別勞動力參與率—按年齡分

TABLE 4.4. LABOR FORCE PARTICIPATION RATES BY AGE AND EDUCATIONAL ATTAINMENT

單位：%		民國109年 2020					Unit：%		
項 目 別  Item	總 計  Total	國 中 及 以 下 Junior high & below			高級中等 (高中、高職)  Senior high school (regular & vocational)	大 專 及 以 上 Junior college & above			
		合計  Total	國小 及以下 Primary school & below	國中  Junior high		合計  Total	專科  Junior college	大學  University	研究所  Graduate school
總 計 Total	59.14	39.70	22.92	60.61	62.77	66.00	74.13	61.61	68.88
15~24歲 Years	36.53	49.51	56.98	49.49	38.04	34.79	69.34	33.24	17.70
15~19歲 Years	9.36	19.97	-	19.99	11.46	4.88	15.12	4.17	-
20~24歲 Years	59.01	99.57	88.02	99.61	98.87	47.20	90.56	46.47	17.70
25~44歲 Years	89.52	93.35	91.80	93.55	91.90	88.17	92.18	89.37	80.28
25~29歲 Years	92.59	98.87	97.89	98.95	98.80	90.50	98.75	95.69	66.42
30~34歲 Years	92.69	96.98	94.00	97.34	96.11	91.11	96.98	92.26	83.41
35~39歲 Years	89.56	93.86	91.44	94.25	91.81	88.08	92.78	86.56	86.71
40~44歲 Years	84.58	89.38	89.78	89.33	85.89	83.17	88.87	78.05	83.28
45~64歲 Years	64.00	65.05	62.63	66.04	63.34	63.95	73.14	52.36	66.49
45~49歲 Years	84.12	87.33	82.83	87.77	83.52	83.91	88.27	79.35	81.61
50~54歲 Years	75.19	81.74	82.46	81.64	73.89	73.54	81.01	64.00	73.67
55~59歲 Years	57.55	67.01	72.06	65.40	55.80	51.01	62.81	37.70	51.95
60~64歲 Years	37.70	48.88	54.95	43.50	32.24	28.16	39.19	18.89	31.21
65歲及以上 Years & over	8.78	10.99	11.28	9.30	5.87	4.34	6.74	2.90	5.68
男 Male	67.24	52.15	32.08	71.77	73.41	70.88	80.86	65.26	72.13
15~24歲 Years	38.00	53.61	-	53.63	42.64	32.80	75.75	31.37	13.89
15~19歲 Years	10.50	23.24	-	23.26	12.01	5.25	20.17	4.52	-
20~24歲 Years	61.28	99.83	-	99.85	99.20	44.36	92.73	44.10	13.89
25~44歲 Years	95.83	97.29	97.58	97.27	98.09	94.41	98.12	96.38	85.40
25~29歲 Years	94.65	99.91	99.37	99.93	99.92	92.07	99.82	96.73	72.12
30~34歲 Years	98.12	99.89	99.46	99.92	99.90	97.04	99.59	98.95	89.47
35~39歲 Years	97.46	98.90	96.11	99.02	99.03	96.34	99.27	97.91	89.90
40~44歲 Years	93.33	93.59	96.56	93.42	94.86	92.24	96.42	89.65	89.09
45~64歲 Years	76.29	77.80	76.53	78.27	78.33	73.33	81.16	62.34	71.24
45~49歲 Years	93.06	93.60	95.87	93.47	94.45	91.82	96.54	88.21	85.67
50~54歲 Years	87.12	90.40	92.89	90.10	87.96	84.45	90.06	75.65	82.00
55~59歲 Years	71.43	79.49	84.93	77.90	72.51	62.17	71.92	48.93	58.37
60~64歲 Years	51.87	63.94	70.17	58.36	47.70	37.98	47.93	27.95	35.89
65歲及以上 Years & over	13.82	17.51	18.13	14.17	9.42	6.47	9.78	4.50	7.73
女 Female	51.41	26.49	15.16	44.89	51.71	61.82	67.23	58.88	65.51
15~24歲 Years	34.98	37.90	69.34	37.72	31.61	36.47	65.14	34.81	22.07
15~19歲 Years	8.12	12.01	-	12.03	10.79	4.56	12.63	3.86	-
20~24歲 Years	56.66	98.58	91.94	98.68	98.18	49.57	88.97	48.42	22.07
25~44歲 Years	83.31	86.65	89.48	85.86	83.39	83.08	86.56	84.25	75.32
25~29歲 Years	90.47	95.97	96.87	95.79	96.70	89.20	97.52	94.89	60.93
30~34歲 Years	87.16	90.02	90.07	90.01	90.37	86.20	94.06	87.22	77.68
35~39歲 Years	81.98	87.49	90.50	86.42	82.21	81.45	86.88	78.73	83.42
40~44歲 Years	76.23	82.65	86.70	81.67	75.65	75.90	82.20	70.09	77.89
45~64歲 Years	52.33	48.95	47.68	49.54	51.05	55.41	63.90	46.00	61.34
45~49歲 Years	75.63	77.58	75.18	77.98	73.21	77.07	80.10	73.42	77.64
50~54歲 Years	63.74	68.66	71.32	68.20	62.16	63.68	70.07	57.25	65.18
55~59歲 Years	44.31	51.30	58.09	48.88	43.10	40.38	51.29	30.57	44.36
60~64歲 Years	24.50	32.40	38.12	27.40	20.87	18.74	27.63	12.85	24.29
65歲及以上 Years & over	4.55	5.60	5.73	4.77	3.29	2.25	3.85	1.44	2.38

表 4 5 15 歲以上女性民間人口之年齡—按勞動力狀況、  
從業身分與婚姻狀況分

單位：千人

民國 109 年

項 目 別	15 歲以上 女性民間人口  Civilian female population aged 15 years & over	15~24 歲 Years			25~44 歲			
		合計 Total	15~19 歲 Years	20~24 歲 Years	合計 Total	25~29 歲 Years	30~34 歲 Years	35~39 歲 Years
總 計	10 360	1 281	572	709	3 494	759	766	965
勞動力狀況								
勞 動 力	5 326	448	46	402	2 911	686	667	791
就 業 者	5 126	394	41	353	2 799	641	643	768
雇 主	92	1	-	1	29	2	5	10
自營作業者	341	6	0	5	119	17	24	36
無酬家屬工作者	381	12	1	10	132	18	22	42
受 僱 者	4 312	376	39	336	2 520	604	592	680
受私人僱用者	3 739	351	38	312	2 198	539	515	588
受政府僱用者	573	25	1	24	322	66	76	92
失 業 者	200	54	5	49	111	45	24	24
非 勞 動 力	5 034	833	526	307	583	72	98	174
婚姻狀況								
未 婚	3 369	1 265	571	693	1 673	660	446	322
有配偶或同居	5 459	15	1	14	1 675	92	304	597
離婚、分居或喪偶	1 532	1	0	1	146	7	15	46

**TABLE 45. CIVILIAN FEMALE POPULATION AGED 15 YEARS AND OVER BY AGE, LABOR FORCE STATUS,  
CLASS OF WORKER, AND MARITAL STATUS**

2020							Unit : Thousand Persons
Years	4 5 ~ 6 4 歲					6 5 歲及以上	Item
	Years						
4 0 ~ 4 4 歲	合計	4 5 ~ 4 9 歲	5 0 ~ 5 4 歲	5 5 ~ 5 9 歲	6 0 ~ 6 4 歲	Years & over	
Years	Total	Years	Years	Years	Years		
1 004	3 586	894	911	925	855	1 999	Total
							Labor force status
766	1 876	676	581	410	210	91	Labor force
747	1 842	662	571	404	205	91	Employed
12	57	15	18	15	9	5	Employers
42	188	47	55	49	37	28	Own-account workers
50	208	54	61	55	38	29	Unpaid family workers
643	1 388	545	437	285	122	28	Paid employees
556	1 164	463	361	239	100	26	Private
88	224	82	76	45	21	2	Government
18	35	15	10	6	5	0	Unemployed
239	1 709	218	330	515	646	1 908	Not in labor force
							Marital status
245	384	154	108	78	44	47	Never married
682	2 646	648	673	693	632	1 123	Married, spouse present or cohabited
78	556	92	130	154	180	828	Divorced, separated or widowed



三、就業

**(3)Employment**

表 4 6 就業者之教育程度與年齡—按行業分

單位：千人

民國 1 0 9 年

項 目 別  Item	總 計  Total	教 育 程 度 Educational attainment							
		國 中 及 以 下 Junior high & below			高級中等 (高中、高職) Senior high school (regular & vocational)	大 專 及 以 上 Junior college & above			
		合計  Total	國小 及以下 Primary school & below	國中  Junior high		合計  Total	專科  Junior college	大學  University	研究所  Graduate school
總 計 Total	11 504	1 749	565	1 184	3 677	6 078	1 791	3 265	1 023
農、林、漁、牧業 Agriculture, Forestry, Fishing & Animal Husbandry	548	308	167	141	171	69	36	29	4
工 業 Goods-Producing Industries	4 076	723	181	542	1 494	1 859	640	921	298
礦業及土石採取業 Mining & Quarrying	4	1	0	1	1	1	0	0	0
製造業 Manufacturing	3 041	404	105	299	1 080	1 557	504	782	271
電力及燃氣供應業 Electricity & Gas Supply	32	0	0	0	7	25	7	13	6
用水供應及污染整治業 Water Supply & Remediation Activities	85	19	5	14	34	32	14	15	3
營建工程業 Construction	915	299	71	229	372	243	114	111	19
服務業 Services-Providing Industries	6 879	718	217	501	2 011	4 150	1 115	2 315	720
批發及零售業 Wholesale & Retail Trade	1 899	250	86	164	693	956	330	557	70
運輸及倉儲業 Transportation & Storage	455	64	11	54	194	197	75	109	13
住宿及餐飲業 Accommodation & Food Service Activities	854	157	46	112	381	315	97	208	11
出版、影音製作、傳播及 資訊通訊服務業 Information & Communication	266	2	-	2	21	243	36	147	60
金融及保險業 Financial & Insurance Activities	434	3	0	3	63	368	83	221	64
不動產業 Real Estate Activities	106	2	0	1	34	70	24	40	6
專業、科學及技術服務業 Professional, Scientific & Technical Activities	382	3	1	3	46	333	62	182	90
支援服務業 Support Service Activities	298	67	20	46	116	115	48	61	7
公共行政及國防；強制性社會 安全 Public Administration & Defence; Compulsory Social Security	374	14	5	9	50	311	100	143	68
教育業 Education	657	11	3	8	46	600	58	277	265
醫療保健及社會工作服務業 Human Health & Social Work Activities	474	15	4	11	64	394	116	233	45
藝術、娛樂及休閒服務業 Arts, Entertainment & Recreation	117	15	4	11	40	62	14	39	9
其他服務業 Other Service Activities	563	116	39	78	263	183	74	97	13

TABLE 46. EMPLOYED PERSONS BY EDUCATIONAL ATTAINMENT, AGE, AND INDUSTRY

2020 年 齡 Age													Unit : Thousand Persons	
1 5 ~ 2 4 歲 Years			2 5 ~ 4 4 歲 Years					4 5 ~ 6 4 歲 Years					6 5 歲 及以上 Years & over	
合計	1 5 ~ 1 9 歲	2 0 ~ 2 4 歲	合計	2 5 ~ 2 9 歲	3 0 ~ 3 4 歲	3 5 ~ 3 9 歲	4 0 ~ 4 4 歲	合計	4 5 ~ 4 9 歲	5 0 ~ 5 4 歲	5 5 ~ 5 9 歲	6 0 ~ 6 4 歲		
Total	Years	Years	Total	Years	Years	Years	Years	Total	Years	Years	Years	Years		
850	102	748	5 962	1 328	1 380	1 642	1 612	4 370	1 431	1 312	1 019	608	321	
16	4	13	128	20	25	37	47	300	53	76	89	83	104	
219	22	197	2 253	428	515	659	651	1 548	538	457	355	198	56	
0	0	0	1	0	0	0	0	2	0	1	1	0	0	
150	13	137	1 797	339	416	536	507	1 058	399	316	226	117	36	
2	0	2	14	3	3	4	3	16	3	3	5	5	1	
3	0	3	43	7	10	12	15	37	10	10	9	7	2	
65	9	56	397	79	86	107	125	436	125	128	114	69	18	
615	77	538	3 582	881	840	946	915	2 522	841	778	575	328	161	
165	24	141	953	220	219	260	255	711	230	212	167	102	71	
25	2	23	234	49	53	65	66	187	58	58	44	26	10	
152	36	117	408	121	93	98	96	273	86	79	68	40	20	
21	0	21	182	54	50	40	38	63	27	16	13	6	1	
23	0	23	240	57	54	66	63	169	66	56	34	13	2	
6	0	5	60	15	16	14	15	40	13	13	10	4	1	
27	0	27	236	66	59	59	51	116	40	40	25	11	3	
12	1	11	121	24	27	32	38	152	39	43	40	29	13	
22	1	21	184	45	46	51	41	162	52	54	35	21	6	
41	2	39	357	69	79	105	104	255	102	88	45	20	5	
51	2	50	290	81	74	72	63	126	47	37	28	13	6	
17	2	15	64	22	16	14	13	34	10	10	8	5	2	
53	8	46	254	58	54	70	72	234	69	71	57	37	21	

表 4 6 就業者之教育程度與年齡—按行業分（續 1）

單位：千人

民國 1 0 9 年

項 目 別  Item	總 計  Total	教 育 程 度 Educational attainment							
		國 中 及 以 下 Junior high & below			高級中等 (高中、高職) Senior high school (regular & vocational)	大 專 及 以 上 Junior college & above			
		合計  Total	國小 及 以下 Primary school & below	國中  Junior high		合計  Total	專科  Junior college	大 學  University	研究所  Graduate school
男 Male	6 378	1 180	363	817	2 187	3 011	986	1 481	544
農、林、漁、牧業 Agriculture, Forestry, Fishing & Animal Husbandry	406	224	118	105	130	53	27	22	3
工 業 Goods-Producing Industries	2 799	544	128	416	1 035	1 220	432	574	214
礦業及土石採取業 Mining & Quarrying	3	1	0	1	1	1	0	0	0
製造業 Manufacturing	1 893	245	59	186	661	987	323	471	193
電力及燃氣供應業 Electricity & Gas Supply	27	0	0	0	5	22	6	11	5
用水供應及污染整治業 Water Supply & Remediation Activities	64	15	4	11	27	22	10	10	2
營建工程業 Construction	811	283	65	218	340	188	92	82	14
服務業 Services-Providing Industries	3 173	413	117	296	1 022	1 739	527	884	327
批發及零售業 Wholesale & Retail Trade	913	144	47	97	339	430	163	230	37
運輸及倉儲業 Transportation & Storage	352	61	10	51	163	129	57	64	8
住宿及餐飲業 Accommodation & Food Service Activities	404	70	18	53	178	156	50	99	7
出版、影音製作、傳播及 資訊服務業 Information & Communication	155	2	-	2	11	142	24	79	38
金融及保險業 Financial & Insurance Activities	155	1	0	1	18	136	28	76	32
不動產業 Real Estate Activities	58	1	0	1	18	38	13	20	4
專業、科學及技術服務業 Professional, Scientific & Technical Activities	167	2	0	2	19	146	28	68	50
支援服務業 Support Service Activities	178	38	11	27	77	63	31	29	4
公共行政及國防；強制性社會 安全 Public Administration & Defence; Compulsory Social Security	189	10	4	6	23	156	66	58	33
教育業 Education	167	5	1	4	13	149	10	52	87
醫療保健及社會工作服務業 Human Health & Social Work Activities	98	5	1	3	14	80	13	51	16
藝術、娛樂及休閒服務業 Arts, Entertainment & Recreation	58	7	2	6	19	31	7	20	5
其他服務業 Other Service Activities	279	67	23	44	130	83	37	39	7



TABLE 46. EMPLOYED PERSONS BY EDUCATIONAL ATTAINMENT, AGE, AND INDUSTRY (Cont. 1)

2020													Unit : Thousand Persons	
年 齡														
Age			Age					Age					6 5 歲 及以上 Years & over	
1 5 ~ 2 4 歲 Years			2 5 ~ 4 4 歲 Years					4 5 ~ 6 4 歲 Years						
合計	1 5 ~ 1 9 歲	2 0 ~ 2 4 歲	合計	2 5 ~ 2 9 歲	3 0 ~ 3 4 歲	3 5 ~ 3 9 歲	4 0 ~ 4 4 歲	合計	4 5 ~ 4 9 歲	5 0 ~ 5 4 歲	5 5 ~ 5 9 歲	6 0 ~ 6 4 歲		
Total	Years	Years	Total	Years	Years	Years	Years	Total	Years	Years	Years	Years		
456	61	395	3 163	687	737	874	865	2 528	770	741	615	403	231	
13	3	10	93	15	19	25	34	219	38	56	65	61	80	
166	18	148	1 498	292	349	427	431	1 088	361	313	259	155	46	
0	0	0	1	0	0	0	0	2	0	1	1	0	0	
102	9	93	1 111	216	262	325	308	654	239	191	143	81	27	
1	0	1	11	3	2	3	3	14	3	2	4	4	1	
2	0	2	33	5	8	9	11	27	8	7	7	6	1	
61	9	52	342	68	76	89	110	392	110	113	104	64	16	
277	40	237	1 571	380	370	422	400	1 221	371	371	292	187	104	
78	14	65	430	93	100	121	115	360	107	105	91	58	45	
19	2	17	171	33	37	51	50	153	45	48	37	22	9	
80	19	61	204	65	47	48	44	109	33	33	26	18	11	
11	-	11	104	30	26	24	24	39	16	9	8	5	1	
9	0	9	86	20	22	23	20	60	22	19	13	5	1	
2	-	2	34	9	9	8	9	20	5	7	5	2	1	
7	0	6	102	27	24	27	24	56	18	19	12	7	2	
6	1	6	72	13	17	19	22	91	24	25	23	19	8	
15	0	15	86	22	23	23	18	83	28	28	16	11	5	
8	0	8	78	15	16	24	23	78	23	27	17	11	3	
6	0	6	52	14	12	13	11	36	9	10	10	6	4	
9	1	8	31	12	8	6	5	17	6	5	4	3	1	
27	3	23	122	26	27	33	36	117	33	34	30	20	14	

表 4 6 就業者之教育程度與年齡—按行業分（續完）

單位：千人

民國 1 0 9 年

項 目 別  Item	總 計  Total	教 育 程 度 Educational attainment							
		國 中 及 以 下 Junior high & below			高級中等 (高中、高職) Senior high school (regular & vocational)	大 專 及 以 上 Junior college & above			
		合計  Total	國小 及 以下 Primary school & below	國中  Junior high		合計  Total	專科  Junior college	大學  University	研究所  Graduate school
女 Female	5 126	569	202	367	1 490	3 067	804	1 784	479
農、林、漁、牧業 Agriculture, Forestry, Fishing & Animal Husbandry	142	84	48	36	41	17	9	7	1
工 業 Goods-Producing Industries	1 278	179	53	126	459	639	208	347	85
礦業及土石採取業 Mining & Quarrying	1	0	-	0	0	0	0	0	0
製造業 Manufacturing	1 147	159	46	113	419	570	181	311	78
電力及燃氣供應業 Electricity & Gas Supply	5	0	-	0	2	4	1	2	1
用水供應及污染整治業 Water Supply & Remediation Activities	20	4	1	3	7	10	4	5	1
營建工程業 Construction	104	17	6	10	32	55	21	29	5
服務業 Services-Providing Industries	3 706	305	100	205	989	2 411	588	1 430	393
批發及零售業 Wholesale & Retail Trade	986	106	39	68	354	526	167	326	33
運輸及倉儲業 Transportation & Storage	103	3	1	3	31	68	18	46	4
住宿及餐飲業 Accommodation & Food Service Activities	450	87	28	59	204	160	47	109	4
出版、影音製作、傳播及 資訊服務業 Information & Communication	111	0	-	0	10	101	11	68	22
金融及保險業 Financial & Insurance Activities	279	2	0	2	44	233	55	145	32
不動產業 Real Estate Activities	49	0	-	0	16	32	10	20	2
專業、科學及技術服務業 Professional, Scientific & Technical Activities	215	1	0	1	27	187	33	114	40
支援服務業 Support Service Activities	120	29	10	19	39	52	17	32	3
公共行政及國防；強制性社會 安全 Public Administration & Defence; Compulsory Social Security	185	4	1	3	27	154	34	85	35
教育業 Education	490	6	2	4	34	451	48	225	178
醫療保健及社會工作服務業 Human Health & Social Work Activities	376	10	2	8	51	315	103	182	29
藝術、娛樂及休閒服務業 Arts, Entertainment & Recreation	58	7	2	5	20	31	7	20	5
其他服務業 Other Service Activities	283	50	16	33	133	101	37	58	6

TABLE 46. EMPLOYED PERSONS BY EDUCATIONAL ATTAINMENT, AGE, AND INDUSTRY (Cont. End)

2020													Unit : Thousand Persons	
年 齡														
1 5 ~ 2 4 歲 Years			2 5 ~ 4 4 歲 Years					4 5 ~ 6 4 歲 Years					6 5 歲 及以上  Years & over	
合計	1 5 ~ 1 9 歲	2 0 ~ 2 4 歲	合計	2 5 ~ 2 9 歲	3 0 ~ 3 4 歲	3 5 ~ 3 9 歲	4 0 ~ 4 4 歲	合計	4 5 ~ 4 9 歲	5 0 ~ 5 4 歲	5 5 ~ 5 9 歲	6 0 ~ 6 4 歲		
Total	Years	Years	Total	Years	Years	Years	Years	Total	Years	Years	Years	Years		
394	41	353	2 799	641	643	768	747	1 842	662	571	404	205	91	
3	1	2	35	4	6	11	13	81	15	20	24	22	24	
53	4	49	754	136	167	232	220	460	177	144	97	43	10	
-	-	-	0	0	0	0	0	0	0	0	0	0	0	
48	4	44	687	123	154	211	199	404	159	126	83	36	9	
0	-	0	3	1	1	1	1	2	0	1	1	0	-	
1	-	1	10	1	2	3	4	9	2	3	3	2	0	
5	0	4	54	11	10	18	16	44	15	15	10	5	1	
338	36	301	2 011	501	471	525	514	1 301	470	407	283	141	57	
86	10	76	523	127	119	139	139	350	123	107	76	44	26	
6	0	6	63	16	16	14	16	34	13	10	7	4	0	
73	17	56	204	56	46	50	53	163	53	47	42	22	10	
10	0	9	77	24	24	16	14	24	11	7	5	2	0	
14	-	14	154	37	31	43	42	110	43	37	21	8	2	
4	0	3	26	6	7	6	6	19	8	6	4	1	0	
20	0	20	134	40	35	32	28	60	22	21	12	5	1	
5	0	5	50	11	10	13	16	61	16	18	17	10	4	
7	1	7	98	23	24	28	23	79	24	26	19	10	1	
33	2	31	278	54	63	80	81	177	79	61	29	9	2	
45	1	43	238	67	62	59	52	90	38	27	18	7	2	
8	1	7	34	10	8	8	8	16	5	5	4	2	1	
27	4	23	132	31	27	37	36	117	36	37	28	17	7	

表 4 7 就業者之教育程度與年齡—按職業分

單位：千人

民國 1 0 9 年

項 目 別  Item	總 計  Total	教 育 程 度 Educational attainment							
		國 中 及 以 下 Junior high & below			高級中等 (高中、高職) Senior high school (regular & vocational)	大 專 及 以 上 Junior college & above			
		合計  Total	國小 及以下 Primary school & below	國中  Junior high		合計  Total	專科  Junior college	大學  University	研究所  Graduate school
總 計 Total	11 504	1 749	565	1 184	3 677	6 078	1 791	3 265	1 023
民意代表、主管及經理人員 Legislators, Senior Officials & Managers	374	19	8	11	56	298	78	119	101
專業人員 Professionals	1 455	3	1	2	41	1 410	179	689	543
技術員及助理專業人員 Technicians & Associate Professionals	2 063	57	14	42	401	1 605	452	902	250
事務支援人員 Clerical Support Workers	1 306	31	5	26	345	931	282	579	70
服務及銷售工作人員 Service & Sales Workers	2 287	385	124	261	982	920	349	538	33
農、林、漁、牧業生產人員 Skilled Agricultural, Forestry & Fishery Workers	496	279	154	125	156	61	33	25	3
技藝有關工作人員、機械設備操作 及勞力工 Craft & Machine Operation Related Workers	3 523	974	259	716	1 696	852	418	413	22
男 Male	6 378	1 180	363	817	2 187	3 011	986	1 481	544
民意代表、主管及經理人員 Legislators, Senior Officials & Managers	260	17	7	9	43	200	60	74	67
專業人員 Professionals	695	2	0	1	20	673	76	305	292
技術員及助理專業人員 Technicians & Associate Professionals	1 027	45	11	34	223	759	239	398	123
事務支援人員 Clerical Support Workers	290	11	1	9	76	203	58	124	22
服務及銷售工作人員 Service & Sales Workers	1 043	185	59	126	417	441	191	231	20
農、林、漁、牧業生產人員 Skilled Agricultural, Forestry & Fishery Workers	374	206	111	95	120	48	26	20	3
技藝有關工作人員、機械設備操作 及勞力工 Craft & Machine Operation Related Workers	2 689	716	173	543	1 288	685	337	329	19
女 Female	5 126	569	202	367	1 490	3 067	804	1 784	479
民意代表、主管及經理人員 Legislators, Senior Officials & Managers	114	3	1	2	13	98	19	45	34
專業人員 Professionals	760	2	1	1	21	737	103	384	251
技術員及助理專業人員 Technicians & Associate Professionals	1 036	12	3	9	178	846	214	504	128
事務支援人員 Clerical Support Workers	1 016	20	3	17	269	727	224	455	48
服務及銷售工作人員 Service & Sales Workers	1 244	201	66	135	565	479	158	307	14
農、林、漁、牧業生產人員 Skilled Agricultural, Forestry & Fishery Workers	122	73	43	31	36	13	7	5	1
技藝有關工作人員、機械設備操作 及勞力工 Craft & Machine Operation Related Workers	833	258	86	173	408	167	80	83	4

TABLE 47. EMPLOYED PERSONS BY EDUCATIONAL ATTAINMENT, AGE, AND OCCUPATION

2020													Unit : Thousand Persons
年 齡													
Age													
1 5 ~ 2 4 歲 Years			2 5 ~ 4 4 歲 Years					4 5 ~ 6 4 歲 Years					6 5 歲 及以上 Years & over
合計 Total	1 5 ~ 1 9 歲 Years	2 0 ~ 2 4 歲 Years	合計 Total	2 5 ~ 2 9 歲 Years	3 0 ~ 3 4 歲 Years	3 5 ~ 3 9 歲 Years	4 0 ~ 4 4 歲 Years	合計 Total	4 5 ~ 4 9 歲 Years	5 0 ~ 5 4 歲 Years	5 5 ~ 5 9 歲 Years	6 0 ~ 6 4 歲 Years	
850	102	748	5 962	1 328	1 380	1 642	1 612	4 370	1 431	1 312	1 019	608	321
1	-	1	117	5	15	35	62	238	68	75	59	36	18
78	1	77	979	235	248	261	235	389	173	127	62	27	9
106	2	104	1 195	271	282	337	306	739	272	232	156	79	23
108	6	102	781	194	185	210	192	411	165	128	82	36	6
302	55	247	1 083	294	253	272	264	820	250	244	199	127	82
13	3	10	108	16	21	31	40	275	47	69	82	76	101
243	36	207	1 700	312	377	497	514	1 498	456	437	379	227	82
456	61	395	3 163	687	737	874	865	2 528	770	741	615	403	231
1	-	1	73	3	10	21	39	172	48	52	43	29	15
21	0	21	477	110	118	133	116	189	78	59	34	18	7
48	1	47	572	125	133	164	149	390	135	118	86	51	17
28	1	26	174	48	45	43	38	86	32	27	18	9	2
141	27	114	477	135	115	117	110	375	105	109	94	66	49
11	3	8	80	13	16	22	29	204	34	52	61	57	79
206	29	177	1 309	252	300	373	384	1 112	338	323	278	172	62
394	41	353	2 799	641	643	768	747	1 842	662	571	404	205	91
0	-	0	44	2	5	13	23	67	20	23	16	8	3
57	1	56	501	126	130	128	118	200	95	68	28	8	2
58	1	57	624	146	149	172	157	349	137	113	70	28	6
80	4	76	607	146	140	167	154	325	134	101	64	26	4
161	28	132	606	159	138	155	155	445	145	135	105	61	33
2	0	2	27	3	5	9	11	71	13	17	21	19	22
37	7	30	391	60	77	124	130	386	118	113	100	54	20

表 4 8 就業者之教育程度與年齡—按從業身分分

單位：千人

民國 1 0 9 年

項 目 別  Item	總 計  Total	教 育 程 度 Educational attainment								
		國 中 及 以 下 Junior high & below			高級中等 (高中、高職) Senior high school (regular & vocational)	大 專 及 以 上 Junior college & above				
		合計  Total	國小 及以下 Primary school & below	國中  Junior high		合計  Total	專科  Junior college	大 學  University	研究所  Graduate school	
總 計 Total	11 504	1 749	565	1 184	3 677	6 078	1 791	3 265	1 023	
雇 主 Employers	447	86	31	55	160	201	81	86	33	
自營作業者 Own-account workers	1 320	487	229	258	495	338	165	145	29	
無酬家屬工作者 Unpaid family workers	559	147	65	82	243	169	70	92	7	
受 僱 者 Paid employees	9 178	1 029	240	789	2 779	5 370	1 475	2 942	953	
受私人僱用者 Private	8 153	994	231	763	2 653	4 506	1 306	2 558	641	
受政府僱用者 Government	1 024	35	9	26	125	864	169	383	312	
男 Male	6 378	1 180	363	817	2 187	3 011	986	1 481	544	
雇 主 Employers	355	74	27	47	125	156	68	63	25	
自營作業者 Own-account workers	979	384	180	203	361	234	126	90	19	
無酬家屬工作者 Unpaid family workers	178	35	13	21	81	62	18	42	3	
受 僱 者 Paid employees	4 866	688	142	545	1 619	2 559	775	1 287	497	
受私人僱用者 Private	4 415	665	135	529	1 550	2 200	676	1 148	376	
受政府僱用者 Government	451	23	7	16	69	359	99	139	122	
女 Female	5 126	569	202	367	1 490	3 067	804	1 784	479	
雇 主 Employers	92	12	4	8	35	45	13	23	9	
自營作業者 Own-account workers	341	103	49	54	134	104	39	55	10	
無酬家屬工作者 Unpaid family workers	381	112	51	61	162	107	52	51	4	
受 僱 者 Paid employees	4 312	341	98	244	1 160	2 811	700	1 655	456	
受私人僱用者 Private	3 739	329	95	234	1 103	2 307	630	1 410	266	
受政府僱用者 Government	573	12	2	10	57	505	70	245	190	

TABLE 48. EMPLOYED PERSONS BY EDUCATIONAL ATTAINMENT, AGE, AND CLASS OF WORKER

2020													Unit : Thousand Persons
年 齡													
Age													
1 5 ~ 2 4 歲 Years			2 5 ~ 4 4 歲 Years					4 5 ~ 6 4 歲 Years					6 5 歲 及以上  Years & over
合計 Total	1 5 ~ 1 9 歲 Years	2 0 ~ 2 4 歲 Years	合計 Total	2 5 ~ 2 9 歲 Years	3 0 ~ 3 4 歲 Years	3 5 ~ 3 9 歲 Years	4 0 ~ 4 4 歲 Years	合計 Total	4 5 ~ 4 9 歲 Years	5 0 ~ 5 4 歲 Years	5 5 ~ 5 9 歲 Years	6 0 ~ 6 4 歲 Years	
850	102	748	5 962	1 328	1 380	1 642	1 612	4 370	1 431	1 312	1 019	608	321
2	0	2	129	9	24	40	56	286	69	84	81	51	29
18	1	17	373	45	70	115	143	764	165	214	214	171	165
42	8	33	226	45	47	67	67	252	66	71	68	47	40
788	93	695	5 234	1 228	1 240	1 420	1 346	3 069	1 132	942	657	339	87
738	91	647	4 698	1 116	1 113	1 264	1 205	2 640	987	804	564	284	77
50	2	48	536	112	127	156	141	429	145	137	92	55	10
456	61	395	3 163	687	737	874	865	2 528	770	741	615	403	231
1	0	1	101	7	19	30	45	228	54	66	66	42	25
13	1	12	254	28	46	79	101	576	117	159	165	134	137
30	7	23	94	27	25	25	17	43	11	11	13	9	11
412	53	359	2 714	624	648	740	703	1 681	587	504	372	217	58
388	53	335	2 500	578	597	676	649	1 476	524	443	325	184	51
25	1	24	214	46	51	64	53	205	63	61	47	34	8
394	41	353	2 799	641	643	768	747	1 842	662	571	404	205	91
1	-	1	29	2	5	10	12	57	15	18	15	9	5
6	0	5	119	17	24	36	42	188	47	55	49	37	28
12	1	10	132	18	22	42	50	208	54	61	55	38	29
376	39	336	2 520	604	592	680	643	1 388	545	437	285	122	28
351	38	312	2 198	539	515	588	556	1 164	463	361	239	100	26
25	1	24	322	66	76	92	88	224	82	76	45	21	2

表 4 9 就業者之職業—按行業分

單位：千人

民國109年

項 目 別 Item	總 計 Total	民意代表、主管及經理人員 Legislators, Senior Officials & Managers	專業人員 Professionals
總 計 Total	11 504	374	1 455
農、林、漁、牧業 Agriculture, Forestry, Fishing & Animal Husbandry	548	0	0
工 業 Goods-Producing Industries	4 076	153	373
礦業及土石採取業 Mining & Quarrying	4	0	0
製造業 Manufacturing	3 041	134	346
電力及燃氣供應業 Electricity & Gas Supply	32	2	5
用水供應及污染整治業 Water Supply & Remediation Activities	85	2	1
營建工程業 Construction	915	14	21
服務業 Services-Providing Industries	6 879	221	1 081
批發及零售業 Wholesale & Retail Trade	1 899	64	37
運輸及倉儲業 Transportation & Storage	455	10	4
住宿及餐飲業 Accommodation & Food Service Activities	854	16	2
出版、影音製作、傳播及 資訊服務業 Information & Communication	266	15	143
金融及保險業 Financial & Insurance Activities	434	36	30
不動產業 Real Estate Activities	106	4	2
專業、科學及技術服務業 Professional, Scientific & Technical Activities	382	20	143
支援服務業 Support Service Activities	298	9	4
公共行政及國防；強制性社會 安全 Public Administration & Defence; Compulsory Social Security	374	23	11
教育業 Education	657	14	456
醫療保健及社會工作服務業 Human Health & Social Work Activities	474	3	221
藝術、娛樂及休閒服務業 Arts, Entertainment & Recreation	117	3	14
其他服務業 Other Service Activities	563	4	14



TABLE 49. EMPLOYED PERSONS BY INDUSTRY AND OCCUPATION

2020					Unit : Thousand Persons
技術員及助理專業人員  Technicians & Associate Professionals	事務支援人員  Clerical Support Workers	服務及銷售工作人員  Service & Sales Workers	農、林、漁、牧業生產人員  Skilled Agricultural, Forestry & Fishery Workers	技藝有關工作人員、機械設備操作及勞力工  Craft & Machine Operation Related Workers	
2 063	1 306	2 287	496	3 523	
2	3	0	492	50	
700	389	10	1	2 450	
1	1	0	-	2	
568	330	9	-	1 654	
16	4	0	-	4	
15	8	0	-	59	
101	47	1	1	730	
1 360	914	2 277	3	1 022	
345	186	1 019	0	248	
45	109	11	-	276	
14	31	707	0	84	
57	41	2	-	8	
242	120	4	-	2	
88	11	1	-	1	
143	64	3	1	9	
31	45	102	1	108	
151	87	84	0	18	
63	77	26	0	22	
130	65	40	-	15	
24	29	31	1	16	
29	50	248	0	216	

表 4 9 就業者之職業—按行業分（續 1）

單位：千人

民國 1 0 9 年

項 目 別 Item	總 計 Total	民意代表、主管及經理人員 Legislators, Senior Officials & Managers	專業人員 Professionals
男 Male	6 378	260	695
農、林、漁、牧業 Agriculture, Forestry, Fishing & Animal Husbandry	406	0	0
工 業 Goods-Producing Industries	2 799	121	300
礦業及土石採取業 Mining & Quarrying	3	0	0
製造業 Manufacturing	1 893	105	277
電力及燃氣供應業 Electricity & Gas Supply	27	2	5
用水供應及污染整治業 Water Supply & Remediation Activities	64	1	1
營建工程業 Construction	811	12	17
服務業 Services-Providing Industries	3 173	138	394
批發及零售業 Wholesale & Retail Trade	913	44	20
運輸及倉儲業 Transportation & Storage	352	6	3
住宿及餐飲業 Accommodation & Food Service Activities	404	10	1
出版、影音製作、傳播及 資訊服務業 Information & Communication	155	11	94
金融及保險業 Financial & Insurance Activities	155	18	17
不動產業 Real Estate Activities	58	3	1
專業、科學及技術服務業 Professional, Scientific & Technical Activities	167	11	78
支援服務業 Support Service Activities	178	5	1
公共行政及國防；強制性社會 安全 Public Administration & Defence; Compulsory Social Security	189	17	5
教育業 Education	167	7	113
醫療保健及社會工作服務業 Human Health & Social Work Activities	98	1	48
藝術、娛樂及休閒服務業 Arts, Entertainment & Recreation	58	1	8
其他服務業 Other Service Activities	279	2	5

TABLE 49. EMPLOYED PERSONS BY INDUSTRY AND OCCUPATION (Cont. 1)

2020				Unit : Thousand Persons	
技術員及助理專業人員  Technicians & Associate Professionals	事務支援人員  Clerical Support Workers	服務及銷售工作人員  Service & Sales Workers	農、林、漁、牧業生產人員  Skilled Agricultural, Forestry & Fishery Workers	技藝有關工作人員、 機械設備操作及勞力工  Craft & Machine Operation Related Workers	
1 027	290	1 043	374	2 689	
1	1	0	371	32	
434	74	7	1	1 862	
0	0	0	-	2	
333	67	6	-	1 106	
14	1	0	-	4	
11	1	0	-	50	
75	5	0	1	700	
592	215	1 036	2	795	
189	29	431	0	199	
23	54	4	-	263	
6	9	344	0	33	
31	11	1	-	7	
85	31	2	-	1	
50	2	1	-	1	
61	10	1	0	7	
16	11	94	1	50	
62	19	72	0	12	
16	14	5	0	12	
26	7	8	-	8	
14	11	15	1	9	
13	8	57	0	194	

表 4 9 就業者之職業—按行業分（續完）

單位：千人

民國109年

項 目 別 Item	總 計 Total	民意代表、主管及經理人員 Legislators, Senior Officials & Managers	專業人員 Professionals
女 Female	5 126	114	760
農、林、漁、牧業 Agriculture, Forestry, Fishing & Animal Husbandry	142	0	0
工 業 Goods-Producing Industries	1 278	31	73
礦業及土石採取業 Mining & Quarrying	1	0	-
製造業 Manufacturing	1 147	29	69
電力及燃氣供應業 Electricity & Gas Supply	5	0	0
用水供應及污染整治業 Water Supply & Remediation Activities	20	1	0
營建工程業 Construction	104	2	4
服務業 Services-Providing Industries	3 706	83	687
批發及零售業 Wholesale & Retail Trade	986	20	16
運輸及倉儲業 Transportation & Storage	103	4	1
住宿及餐飲業 Accommodation & Food Service Activities	450	6	1
出版、影音製作、傳播及 資訊服務業 Information & Communication	111	5	49
金融及保險業 Financial & Insurance Activities	279	18	13
不動產業 Real Estate Activities	49	0	1
專業、科學及技術服務業 Professional, Scientific & Technical Activities	215	8	65
支援服務業 Support Service Activities	120	3	3
公共行政及國防；強制性社會 安全 Public Administration & Defence; Compulsory Social Security	185	6	6
教育業 Education	490	7	343
醫療保健及社會工作服務業 Human Health & Social Work Activities	376	2	173
藝術、娛樂及休閒服務業 Arts, Entertainment & Recreation	58	1	7
其他服務業 Other Service Activities	283	2	10

TABLE 49. EMPLOYED PERSONS BY INDUSTRY AND OCCUPATION (Cont. End)

2020				Unit : Thousand Persons
技術員及助理專業人員  Technicians & Associate Professionals	事務支援人員  Clerical Support Workers	服務及銷售工作人員  Service & Sales Workers	農、林、漁、牧業生產人員  Skilled Agricultural, Forestry & Fishery Workers	技藝有關工作人員、 機械設備操作及勞力工  Craft & Machine Operation Related Workers
1 036	1 016	1 244	122	833
1	2	0	121	18
267	314	3	0	589
0	0	-	-	0
235	263	3	-	549
2	3	-	-	0
4	7	-	-	9
26	42	0	0	30
768	699	1 241	1	227
156	156	588	0	49
22	55	8	-	14
7	22	363	-	51
26	30	1	-	1
157	88	2	-	1
38	9	0	-	0
83	54	2	0	3
15	34	7	0	58
89	68	11	0	6
46	63	21	-	10
104	58	31	-	6
10	18	16	0	7
16	43	191	-	23

表 5 0 就業者之教育程度—按年齡分

TABLE 50. EMPLOYED PERSONS BY EDUCATIONAL ATTAINMENT AND AGE

民國 1 0 9 年 2020									
單位：千人		Unit：Thousand Persons							
項 目 別 Item	總 計 Total	國 中 及 以 下 Junior high & below			高級中等 (高中、高職) Senior high school (regular & vocational)	大 專 及 以 上 Junior college & above			
		合計 Total	國小 及以下 Primary school & below	國中 Junior high		合計 Total	專科 Junior college	大學 University	研究所 Graduate school
總 計 Total	11 504	1 749	565	1 184	3 677	6 078	1 791	3 265	1 023
1 5 ~ 2 4 歲 Years	850	47	0	47	333	471	69	391	12
1 5 ~ 1 9 歲 Years	102	12	-	12	69	22	4	18	-
2 0 ~ 2 4 歲 Years	748	35	0	35	264	449	64	373	12
2 5 ~ 4 4 歲 Years	5 962	368	42	326	1 718	3 876	854	2 323	699
2 5 ~ 2 9 歲 Years	1 328	42	3	39	320	966	90	748	129
3 0 ~ 3 4 歲 Years	1 380	82	9	73	356	942	126	645	171
3 5 ~ 3 9 歲 Years	1 642	110	15	95	496	1 036	262	557	217
4 0 ~ 4 4 歲 Years	1 612	134	15	119	545	932	377	373	182
4 5 ~ 6 4 歲 Years	4 370	1 081	301	779	1 591	1 698	852	538	308
4 5 ~ 4 9 歲 Years	1 431	156	13	143	543	732	355	239	138
5 0 ~ 5 4 歲 Years	1 312	260	33	227	522	529	263	165	101
5 5 ~ 5 9 歲 Years	1 019	352	91	262	361	305	164	91	50
6 0 ~ 6 4 歲 Years	608	313	165	148	164	131	69	44	19
6 5 歲及以上 Years & over	321	253	222	32	35	33	16	13	4
男 Male	6 378	1 180	363	817	2 187	3 011	986	1 481	544
1 5 ~ 2 4 歲 Years	456	38	-	38	218	200	30	166	4
1 5 ~ 1 9 歲 Years	61	10	-	10	41	11	2	9	-
2 0 ~ 2 4 歲 Years	395	28	-	28	178	189	28	157	4
2 5 ~ 4 4 歲 Years	3 163	240	13	227	1 060	1 863	441	1 057	365
2 5 ~ 2 9 歲 Years	687	31	1	30	210	446	48	330	68
3 0 ~ 3 4 歲 Years	737	59	4	55	224	454	68	296	89
3 5 ~ 3 9 歲 Years	874	64	3	61	306	505	133	258	114
4 0 ~ 4 4 歲 Years	865	86	5	81	321	458	191	173	93
4 5 ~ 6 4 歲 Years	2 528	719	191	529	885	924	505	248	171
4 5 ~ 4 9 歲 Years	770	101	6	95	299	370	193	106	71
5 0 ~ 5 4 歲 Years	741	173	19	153	281	287	160	71	57
5 5 ~ 5 9 歲 Years	615	232	55	177	202	181	105	46	30
6 0 ~ 6 4 歲 Years	403	214	111	103	103	87	48	26	13
6 5 歲及以上 Years & over	231	183	160	23	24	24	11	10	3
女 Female	5 126	569	202	367	1 490	3 067	804	1 784	479
1 5 ~ 2 4 歲 Years	394	9	0	9	114	271	39	225	7
1 5 ~ 1 9 歲 Years	41	2	-	2	28	11	3	9	-
2 0 ~ 2 4 歲 Years	353	7	0	7	86	260	36	216	7
2 5 ~ 4 4 歲 Years	2 799	128	29	99	658	2 014	414	1 266	334
2 5 ~ 2 9 歲 Years	641	11	2	9	110	520	42	418	60
3 0 ~ 3 4 歲 Years	643	23	5	18	132	488	58	349	82
3 5 ~ 3 9 歲 Years	768	46	13	34	191	531	128	299	103
4 0 ~ 4 4 歲 Years	747	48	10	38	225	474	185	200	89
4 5 ~ 6 4 歲 Years	1 842	361	111	251	706	774	347	290	137
4 5 ~ 4 9 歲 Years	662	55	7	47	245	362	163	133	67
5 0 ~ 5 4 歲 Years	571	87	14	74	241	243	104	94	45
5 5 ~ 5 9 歲 Years	404	121	36	85	159	124	60	45	20
6 0 ~ 6 4 歲 Years	205	99	54	45	61	45	21	18	6
6 5 歲及以上 Years & over	91	71	62	8	11	9	5	3	1

表 5 1 就業者之從業身分—按中分類行業分

TABLE 51. EMPLOYED PERSONS BY CLASS OF WORKER AND INDUSTRY DIVISION

民國 1 0 9 年		2020						Unit : Thousand Persons		
單位：千人										
項 目 別  Item		總計  Total	男  Male	女  Female	雇 主  Employers	自營作業者  Own-account workers	無酬家屬 工作者  Unpaid family workers	受 僱 者  Paid employees		
								合計  Total	受 私 人 僱 用 者  Private	受 政 府 僱 用 者  Government
總 計 Total		11 504	6 378	5 126	447	1 320	559	9 178	8 153	1 024
農、林、漁、牧業 Agriculture, Forestry, Fishing & Animal Husbandry		548	406	142	10	317	126	95	91	4
農、牧業 Agriculture & Animal Husbandry		497	362	135	5	294	118	79	76	3
林 業 Forestry		4	3	1	0	0	0	3	2	2
漁 業 Fishing & Aquaculture		48	41	7	5	22	8	13	13	-
工 業 Goods-Producing Industries		4 076	2 799	1 278	160	126	79	3 711	3 617	94
礦業及土石採取業 Mining & Quarrying		4	3	1	0	-	-	3	3	1
石油及天然氣礦業 Extraction of Crude Petroleum & Natural Gas		1	0	0	-	-	-	1	0	1
砂、石採取及其他礦業 Quarrying of Stone, Sand, Clay & Other Mining		3	3	1	0	-	-	3	3	0
製造業 Manufacturing		3 041	1 893	1 147	95	63	51	2 831	2 814	17
食品及飼品製造業 Manufacture of Food Products & Prepared Animal Feeds		186	98	89	6	5	6	170	169	2
飲料製造業 Manufacture of Beverages		17	11	6	0	0	0	17	14	3
菸草製造業 Manufacture of Tobacco Products		1	1	0	-	-	-	1	0	0
紡織業 Manufacture of Textiles		85	41	44	3	2	1	78	78	-
成衣及服飾品製造業 Manufacture of Wearing Apparel & Clothing Accessories		60	15	45	3	3	2	52	52	-
皮革、毛皮及其製品製造業 Manufacture of Leather, Fur & Related Products		34	17	17	1	1	1	31	31	-
木竹製品製造業 Manufacture of Wood & of Products of Wood & Bamboo		25	18	7	1	4	1	19	19	-
紙漿、紙及紙製品製造業 Manufacture of Paper & Paper Products		51	33	18	2	1	1	47	47	-
印刷及資料儲存媒體複製業 Printing & Reproduction of Recorded Media		59	36	23	4	4	4	47	46	1
石油及煤製品製造業 Manufacture of Petroleum & Coal Products		17	15	3	0	-	0	17	11	6
化學原材料、肥料、氮化合物、塑膠膠 原料及人造纖維製造業 Manufacture of Chemical Material, Fertilizers & Nitrogen Compounds, Plastic & Rubber Materials, Man-made Fibres		73	56	16	1	0	1	71	70	0
其他化學製品製造業 Manufacture of Other Chemical Products		43	21	22	1	0	0	42	42	-
藥品及醫用化學製品製造業 Manufacture of Pharmaceuticals & Medicinal Chemical Products		49	21	28	1	-	0	48	48	-
橡膠製品製造業 Manufacture of Rubber Products		30	19	11	1	0	0	29	29	-

表 5 1 就業者之從業身分—按中分類行業分（續 1）

TABLE 51. EMPLOYED PERSONS BY CLASS OF WORKER AND INDUSTRY DIVISION (Cont. 1)

民國 1 0 9 年 2020									
單位：千人									
項 目 別 Item	總計 Total	男 Male	女 Female	雇 主 Employers	自營作業者 Own-account workers	無酬家屬 工作者 Unpaid family workers	受 僱 者 Paid employees		
							合計 Total	受 私 人 僱 用 者 Private	受 政 府 僱 用 者 Government
塑膠製品製造業 Manufacture of Plastics Products	145	83	63	8	5	6	126	126	-
非金屬礦物製品製造業 Manufacture of Other Non-metallic Mineral Products	62	48	14	2	1	1	58	58	-
基本金屬製造業 Manufacture of Basic Metals	94	76	18	2	1	1	90	90	0
金屬製品製造業 Manufacture of Fabricated Metal Products	422	304	118	26	19	13	364	363	1
電子零組件製造業 Manufacture of Electronic Parts & Components	654	374	280	4	0	1	650	650	-
電腦、電子產品及光學製品 製造業 Manufacture of Computers, Electronic & Optical Products	191	113	77	2	0	-	188	188	-
電力設備及配備製造業 Manufacture of Electrical Equipment	111	66	45	3	1	1	106	106	0
機械設備製造業 Manufacture of Machinery & Equipment	252	186	65	11	3	4	233	233	-
汽車及其零件製造業 Manufacture of Motor Vehicles & Parts	96	62	34	2	1	1	92	92	-
其他運輸工具及其零件製造業 Manufacture of Other Transport Equipment & Parts	87	56	32	2	1	1	83	81	3
家具製造業 Manufacture of Furniture	44	30	14	3	1	1	38	38	-
其他製造業 Other Manufacturing	101	50	51	2	3	2	94	94	0
產業用機械設備維修及安裝業 Repair & Installation of Industrial Machinery & Equipment	50	44	7	3	5	3	39	39	0
電力及燃氣供應業 Electricity & Gas Supply	32	27	5	0	-	-	32	6	26
電力及燃氣供應業 Electricity & Gas Supply	32	27	5	0	-	-	32	6	26
用水供應及污染整治業 Water Supply & Remediation Activities	85	64	20	1	2	2	79	34	45
用水供應業 Water Supply	6	4	2	-	-	-	6	0	6
廢水及污水處理業 Wastewater & Sewage Treatment	8	6	2	0	0	0	7	7	0
廢棄物清除、處理及資源回收處理業 Waste Collection, Treatment & Disposal Activities; Materials Recovery	71	54	17	1	2	1	66	27	39
污染整治業 Remediation Activities & Other Waste Management Services	0	0	0	-	-	-	0	0	-
營建工程業 Construction	915	811	104	63	61	26	765	759	6
建築工程業 Construction of Buildings	336	291	46	14	5	4	313	313	-
土木工程業 Civil Engineering	77	63	14	7	1	2	67	61	6
專門營造業 Specialized Construction Activities	502	457	44	42	55	20	384	384	0



表 5 1 就業者之從業身分—按中分類行業分（續 2）

TABLE 51. EMPLOYED PERSONS BY CLASS OF WORKER AND INDUSTRY DIVISION (Cont. 2)

項 目 別 Item	總計 Total	男 Male	女 Female	雇 主 Employers	自營作業者 Own-account workers	無酬家屬 工作者 Unpaid family workers	受 僱 者 Paid employees		
							合計 Total	受 私 人 僱 用 者 Private	受 政 府 僱 用 者 Government
服務業 Services-Providing Industries	6 879	3 173	3 706	277	877	354	5 372	4 446	926
批發及零售業 Wholesale & Retail Trade	1 899	913	986	110	391	186	1 213	1 205	8
批發業 Wholesale Trade	625	340	285	57	57	35	477	474	3
零售業 Retail Trade	1 274	573	701	53	334	151	736	731	5
運輸及倉儲業 Transportation & Storage	455	352	103	7	86	3	359	306	54
陸上運輸業 Land Transportation	285	244	41	4	67	2	211	188	23
水上運輸業 Water Transportation	13	9	4	0	0	0	12	12	0
航空運輸業 Air Transport	24	11	12	-	-	-	24	24	-
運輸輔助業 Support Activities for Transportation	57	33	24	2	2	1	52	47	5
倉儲業 Warehousing & Storage	12	8	4	0	0	0	11	11	0
郵政及快遞業 Postal & Courier Activities	66	48	18	0	17	0	49	24	25
住宿及餐飲業 Accommodation & Food Service Activities	854	404	450	59	133	104	558	558	0
住宿業 Accommodation	73	31	43	2	5	2	65	65	0
餐飲業 Food & Beverage Service Activities	780	373	407	57	128	102	493	493	-
出版、影音製作、傳播及 資訊服務業 Information & Communication	266	155	111	5	8	1	251	251	0
出版業 Publishing Activities	42	18	24	1	0	0	40	40	-
影片及電視節目業、聲音錄製及音樂發 行業 Motion Picture, Video & Television Programme Production, Sound Recording & Music Publishing Activities	18	9	9	1	2	0	15	15	-
廣播、電視節目編排及傳播業 Programming & Broadcasting Activities	21	11	10	0	0	0	21	20	0
電信業 Telecommunications	42	23	19	0	-	0	42	42	-
電腦程式設計、諮詢及相關服務業 Computer Programming, Consultancy & Related activities	123	82	41	3	6	1	114	114	-
資訊服務業 Information Service Activities	20	12	8	0	0	0	19	19	0
金融及保險業 Financial & Insurance Activities	434	155	279	2	4	1	427	411	16
金融服務業 Financial Service Activities	208	80	128	1	2	1	204	189	15
保險業 Insurance	177	57	120	0	1	0	177	176	1
證券期貨及金融輔助業 Security, Commodity Contracts & Activities Auxiliary to Financial Service Activities	48	18	30	1	1	0	46	46	0
不動產業 Real Estate Activities	106	58	49	5	5	1	96	95	0
不動產開發業 Real Estate Development Activities	11	6	5	1	0	0	9	9	0
不動產經營及相關服務業 Real Estate Operation & Related Activities	95	52	44	4	4	1	86	86	0
專業、科學及技術服務業 Professional, Scientific & Technical Activities	382	167	215	21	43	8	310	283	27
法律及會計服務業 Legal & Accounting Activities	85	24	61	7	9	3	65	65	-
企業總管理機構及管理顧問業 Activities of Head Offices; Management Consultancy Activities	44	20	24	2	1	0	41	39	2
建築、工程服務及技術檢測、分析服務 業 Architecture & Engineering Activities; Technical Testing & Analysis	84	49	36	4	5	1	74	73	1

民國 1 0 9 年  
2020

Unit : Thousand Persons

單位：千人

表5 1 就業者之從業身分—按中分類行業分（續完）

TABLE 51. EMPLOYED PERSONS BY CLASS OF WORKER AND INDUSTRY DIVISION (Cont. End)

民國109年 2020									
單位：千人			Unit : Thousand Persons						
項 目 別 Item	總計 Total	男 Male	女 Female	雇 主 Employers	自營作業者 Own-account workers	無酬家屬 工作者 Unpaid family workers	受 僱 者 Paid employees		
							合計 Total	受 私 人 僱 用 者 Private	受 政 府 僱 用 者 Government
研究發展服務業 Scientific Research & Development	40	20	19	0	0	0	39	17	22
廣告業及市場研究業 Advertising & Market Research	35	13	23	2	3	1	30	30	-
專門設計業 Specialized Design Activities	64	28	36	4	15	2	43	43	-
獸醫業 Veterinary Activities	5	2	3	1	1	0	3	3	0
其他專業、科學及技術服務業 Other Professional, Scientific & Technical Activities	25	12	13	1	9	1	15	14	1
支援服務業 Support Service Activities	298	178	120	9	11	3	275	275	0
租賃業 Rental & Leasing Activities	17	11	6	2	2	1	12	12	-
人力仲介及供應業 Employment Activities	23	8	15	1	1	0	21	21	0
旅行及相關服務業 Travel Agency, Tour Operator, Reservation Service & Related Activities	36	12	23	1	1	0	33	33	-
保全及偵探業 Security & Investigation Activities	91	85	7	0	-	-	91	91	-
建築物及綠化服務業 Services to Buildings & Landscape Activities	114	55	60	3	4	1	106	106	0
行政支援服務業 Office Administrative & Support Activities	17	7	9	1	3	1	12	12	-
公共行政及國防：強制性社會安全 Public Administration & Defence; Compulsory Social Security	374	189	185	-	-	0	374	1	374
公共行政及國防：強制性社會安全 Public Administration & Defence; Compulsory Social Security	374	189	185	-	-	0	374	0	374
國際組織及外國機構 Activities of Extraterritorial Organizations & Bodies	0	0	0	-	-	-	0	0	-
教育業 Education	657	167	490	13	14	3	628	274	354
教育業 Education	657	167	490	13	14	3	628	274	354
醫療保健及社會工作服務業 Human Health & Social Work Activities	474	98	376	12	8	3	451	374	77
醫療保健業 Human Health Activities	409	84	325	11	8	3	387	314	73
居住型照顧服務業 Residential Care Activities	31	8	23	1	-	0	30	28	2
其他社會工作服務業 Social Work Activities without Accommodation	33	6	27	0	0	-	33	32	1
藝術、娛樂及休閒服務業 Arts, Entertainment & Recreation	117	58	58	3	16	4	93	80	13
創作及藝術表演業 Creative, Arts & Entertainment Activities	17	9	8	1	6	1	10	9	1
圖書館、檔案保存、博物館及類似機構 Libraries, Archives, Museums & Other Cultural Activities	12	5	7	0	0	0	12	2	10
博弈業 Gambling & Betting Activities	13	6	7	0	5	2	6	6	-
運動、娛樂及休閒服務業 Sports Activities & Amusement & Recreation Activities	74	39	36	2	5	2	66	63	2
其他服務業 Other Service Activities	563	279	283	31	158	38	335	333	2
宗教、職業及類似組織 Activities of Membership Organizations	64	27	36	0	2	0	61	60	1
個人及家庭用品維修業 Maintenance & Repair of Personal & Household Goods	213	182	31	17	68	21	107	107	-
未分類其他服務業 Other Personal Service Activities	286	70	216	14	88	16	168	166	2

表 5 2 就業者之從業身分—按中分類職業分

TABLE 52. EMPLOYED PERSONS BY CLASS OF WORKER AND OCCUPATION DIVISION

單位：千人		民國 1 0 9 年 2020					Unit : Thousand Persons		
項 目 別  Item	總計  Total	男  Male	女  Female	雇 主  Employers	自營作業者  Own-account workers	無酬家屬 工作者  Unpaid family workers	受 僱 者		
							Paid employees		
							合計  Total	受 私 人 僱 用 者  Private	受 政 府 僱 用 者  Government
總 計 Total	11 504	6 378	5 126	447	1 320	559	9 178	8 153	1 024
民意代表、主管及經理人員 Legislators, Senior Officials & Managers	374	260	114	75	1	0	297	264	34
民意代表、高階主管及總執行長 Legislators, Senior Officials & Chief Executives	70	54	16	20	-	-	50	27	24
行政及商業經理人員 Administrative & Commercial Managers	114	69	45	7	0	0	107	105	1
生產及專業服務經理人員 Production & Specialized Services Managers	131	97	34	28	0	-	102	94	9
餐旅、零售及其他場所服務經理 人員 Hospitality, Retail & Other Establishments Services Managers	59	40	19	20	1	-	38	38	-
專業人員 Professionals	1 455	695	760	35	56	5	1 359	1 021	338
科學及工程專業人員 Science & Engineering Professionals	444	337	107	9	21	1	413	392	20
醫療保健專業人員 Health Professionals	240	56	184	12	5	1	222	170	52
教學專業人員 Teaching Professionals	452	112	341	6	11	1	434	184	249
商業及行政專業人員 Business & Administration Professionals	88	40	48	3	3	0	81	79	1
資訊及通訊專業人員 Information & Communications Technology Professionals	160	122	38	1	4	-	155	150	5
法律、社會及文化專業人員 Legal, Social & Cultural Professionals	70	28	42	3	11	1	55	45	10

表 5 2 就業者之從業身分—按中分類職業分（續 1）

TABLE 52. EMPLOYED PERSONS BY CLASS OF WORKER AND OCCUPATION DIVISION (Cont. 1)

民國 1 0 9 年 2020									
單位：千人									Unit：Thousand Persons
項 目 別  Item	總計  Total	男  Male	女  Female	雇 主  Employers	自營作業者  Own-account workers	無酬家屬 工作者  Unpaid family workers	受 僱 者  Paid employees		
							合計  Total	受 私 人 僱 用 者  Private	受 政 府 僱 用 者  Government
技術員及助理專業人員 Technicians & Associate Professionals	2 063	1 027	1 036	112	83	26	1 843	1 587	256
科學及工程助理專業人員 Science & Engineering Associate Professionals	407	305	101	10	3	1	392	359	33
醫療保健助理專業人員 Health Associate Professionals	153	50	103	3	19	8	123	111	12
商業及行政助理專業人員 Business & Administration Associate Professionals	1 362	593	769	96	42	15	1 210	1 018	192
法律、社會、文化及有關助理 專業人員 Legal, Social, Cultural & Related Associate Professionals	97	49	48	3	17	1	75	59	16
資訊及通訊傳播技術員 Information & Communications Technicians	45	31	14	1	2	0	43	40	3
事務支援人員 Clerical Support Workers	1 306	290	1 016	6	8	69	1 222	1 036	185
一般及文書事務人員 General & Keyboard Clerks	514	95	419	1	1	13	499	383	116
顧客服務事務人員 Customer Services Clerks	264	64	200	3	4	15	242	218	24
會計、生產、運輸及有關事務 人員 Accounting, Production, Transport & Related Clerks	460	107	354	3	2	41	415	404	11
其他事務支援人員 Other Clerical Support Workers	68	25	43	0	1	1	66	31	35
服務及銷售工作人員 Service & Sales Workers	2 287	1 043	1 244	106	525	246	1 410	1 302	108
個人服務工作人員 Personal Service Workers	843	365	478	55	159	76	553	544	8
銷售及展示工作人員 Sales Workers & Demonstrators	1 188	502	686	51	364	170	603	597	6
個人照顧工作人員 Personal Care Workers	76	9	67	0	1	0	75	68	7
保安服務工作人員 Protective Services Workers	180	167	14	0	0	-	180	93	87

表 5 2 就業者之從業身分一按中分類職業分 (續完)

TABLE 52. EMPLOYED PERSONS BY CLASS OF WORKER AND OCCUPATION DIVISION (Cont. End)

民國 1 0 9 年 2020									
單位：千人									Unit : Thousand Persons
項 目 別 Item	總計 Total	男 Male	女 Female	雇 主 Employers	自營作業者 Own-account workers	無酬家屬 工作者 Unpaid family workers	受 僱 者 Paid employees		
							合計 Total	受 私 人 僱 用 者 Private	受 政 府 僱 用 者 Government
農、林、漁、牧業生產人員 Skilled Agricultural, Forestry & Fishery Workers	496	374	122	10	315	125	47	43	4
技藝有關工作人員 Craft & Related Trades Workers	1 512	1 347	165	82	178	45	1 207	1 191	16
營建及有關工作人員 Building & Related Trades Workers	464	448	16	25	34	11	394	393	1
金屬、機具製造及有關工作 人員 Metal, Machinery & Related Trades Workers	564	530	34	32	71	17	444	437	7
手工藝及印刷工作人員 Handicraft & Printing Workers	69	52	17	4	13	4	47	47	0
電力及電子設備裝修人員 Electrical & Electronic Trades Workers	218	214	3	13	33	5	166	159	7
其他技藝有關工作人員 Other Craft & Related Trades Workers	198	103	95	7	26	9	156	156	1
機械設備操作及組裝人員 Plant & Machine Operators & Assemblers	1 404	1 012	392	15	123	22	1 244	1 219	25
生產機械設備操作人員 Stationary Plant & Machine Operators	771	465	306	8	23	14	725	722	3
組裝人員 Assemblers	158	85	74	1	1	1	155	155	0
駕駛及移運設備操作人員 Drivers & Mobile Plant Operators	475	463	12	6	99	6	364	342	22
基層技術工及勞力工 Elementary Labourers	607	331	276	5	32	21	549	491	58
清潔工及幫工 Cleaners & Helpers	144	56	88	2	8	4	130	122	8
農、林、漁、牧業勞力工 Agricultural, Forestry & Fishery Labourers	46	29	17	0	1	1	44	44	0
採礦、營建、製造及運輸勞力工 Labourers in Mining, Construction, Manufacturing & Transport	246	152	94	1	2	5	238	237	1
街頭服務工及非餐飲小販 Street Service Workers & No-Food Vendors	9	6	3	0	5	1	3	3	-
廢棄物服務工及環境清潔工 Refuse Workers, Sweepers & Related Workers	69	51	18	1	14	3	52	19	32
其他基層技術工及勞力工 Other Elementary Labourers	93	37	56	1	2	8	82	66	16

表 5 3 就業者之平均每週主要工作時數—按中分類行業與從業身分分

TABLE 53. EMPLOYED PERSONS BY AVERAGE WEEKLY WORK HOURS FOR MAJOR JOBS, INDUSTRY DIVISION, AND CLASS OF WORKER

民國 1 0 9 年 2020		Unit : Hour					
單位：小時							
項 目 別 Item	總 計 Total	雇 主 Employers	自營作業者 Own-account workers	無酬家屬 工作者 Unpaid family workers	受 僱 者 Paid employees		
					合計 Total	受 私 人 僱 用 者 Private	受 政 府 僱 用 者 Government
總 計 Total	41.61	43.79	43.17	43.77	41.15	41.21	40.65
農、林、漁、牧業 Agriculture, Forestry, Fishing & Animal Husbandry	39.84	42.98	39.53	40.59	39.57	39.52	40.47
農、牧業 Agriculture & Animal Husbandry	39.73	45.26	39.32	40.74	39.37	39.33	40.51
林 業 Forestry	37.84	40.00	31.53	35.56	38.50	36.29	40.42
漁 業 Fishing & Aquaculture	41.15	39.99	42.37	38.36	41.07	41.07	-
工 業 Goods-Producing Industries	40.96	41.60	39.60	40.48	40.99	41.00	40.71
礦業及土石採取業 Mining & Quarrying	41.54	43.30	-	-	41.41	41.59	40.63
石油及天然氣礦業 Extraction of Crude Petroleum & Natural Gas	40.69	-	-	-	40.69	40.54	40.71
砂、石採取及其他礦業 Quarrying of Stone, Sand, Clay & Other Mining	41.71	43.30	-	-	41.57	41.61	40.00
製造業 Manufacturing	41.34	41.64	40.02	40.55	41.37	41.37	40.69
食品及飼品製造業 Manufacture of Food Products & Prepared Animal Feeds	41.28	42.41	42.02	41.94	41.19	41.20	40.57
飲料製造業 Manufacture of Beverages	40.92	40.09	31.20	40.00	40.99	40.99	41.01
菸草製造業 Manufacture of Tobacco Products	42.36	-	-	-	42.36	42.22	42.51
紡織業 Manufacture of Textiles	40.65	41.25	40.09	41.19	40.63	40.63	-
成衣及服飾品製造業 Manufacture of Wearing Apparel & Clothing Accessories	40.08	42.42	37.66	41.23	40.00	40.00	-
皮革、毛皮及其製品製造業 Manufacture of Leather, Fur & Related Products	40.12	44.51	38.14	37.70	40.15	40.15	-
木竹製品製造業 Manufacture of Wood & of Products of Wood & Bamboo	39.86	42.47	35.35	41.31	40.51	40.51	-
紙漿、紙及紙製品製造業 Manufacture of Paper & Paper Products	41.31	43.51	42.89	39.67	41.22	41.22	-
印刷及資料儲存媒體複製業 Printing & Reproduction of Recorded Media	40.52	41.42	39.75	38.82	40.66	40.67	40.22
石油及煤製品製造業 Manufacture of Petroleum & Coal Products	41.21	46.92	-	41.29	41.15	41.41	40.71
化學原材料、肥料、氮化合物、塑膠原料 及人造纖維製造業 Manufacture of Chemical Material, Fertilizers & Nitrogen Compounds, Plastic & Rubber Materials, Man-made Fibres	41.07	40.58	34.08	40.83	41.10	41.11	40.00
其他化學製品製造業 Manufacture of Other Chemical Products	41.03	40.75	40.85	37.77	41.05	41.05	-
藥品及醫用化學製品製造業 Manufacture of Pharmaceuticals & Medicinal Chemical Products	41.11	41.94	-	40.00	41.11	41.11	-
橡膠製品製造業 Manufacture of Rubber Products	41.32	40.72	39.47	39.49	41.37	41.37	-

表 5 3 就業者之平均每週主要工作時數—按中分類行業與從業身分分（續1）

TABLE 53. EMPLOYED PERSONS BY AVERAGE WEEKLY WORK HOURS FOR MAJOR JOBS, INDUSTRY DIVISION, AND CLASS OF WORKER (Cont. 1)

項 目 別 Item	總 計 Total	雇 主 Employers	自營作業者 Own-account workers	無酬家屬工作者 Unpaid family workers	受 僱 者 Paid employees		
					合計 Total	受 私 人 僱 用 者 Private	受 政 府 僱 用 者 Government
塑膠製品製造業 Manufacture of Plastics Products	41.02	41.56	41.79	40.33	40.98	40.98	-
非金屬礦物製品製造業 Manufacture of Other Non-metallic Mineral Products	41.20	41.34	38.03	41.27	41.26	41.26	-
基本金屬製造業 Manufacture of Basic Metals	40.98	41.42	41.19	40.14	40.98	40.98	40.83
金屬製品製造業 Manufacture of Fabricated Metal Products	40.86	41.48	39.79	40.42	40.88	40.89	40.15
電子零組件製造業 Manufacture of Electronic Parts & Components	42.43	41.11	38.73	40.68	42.44	42.44	-
電腦、電子產品及光學製品製造業 Manufacture of Computers, Electronic & Optical Products	41.97	42.75	41.10	-	41.97	41.97	-
電力設備及配備製造業 Manufacture of Electrical Equipment	41.32	41.68	39.65	39.30	41.34	41.34	40.00
機械設備製造業 Manufacture of Machinery & Equipment	40.97	40.75	41.24	40.55	40.99	40.99	-
汽車及其零件製造業 Manufacture of Motor Vehicles & Parts	41.13	40.15	40.73	39.27	41.17	41.17	-
其他運輸工具及其零件製造業 Manufacture of Other Transport Equipment & Parts	41.19	42.87	43.01	39.55	41.15	41.17	40.56
家具製造業 Manufacture of Furniture	40.87	41.88	41.14	39.94	40.81	40.81	-
其他製造業 Other Manufacturing	40.86	42.35	38.76	40.05	40.90	40.91	40.00
產業用機械設備維修及安裝業 Repair & Installation of Industrial Machinery & Equipment	40.71	42.28	41.97	43.23	40.25	40.25	40.39
電力及燃氣供應業 Electricity & Gas Supply	41.15	40.45	-	-	41.15	42.46	40.83
電力及燃氣供應業 Electricity & Gas Supply	41.15	40.45	-	-	41.15	42.46	40.83
用水供應及污染整治業 Water Supply & Remediation Activities	40.85	39.79	42.82	43.75	40.74	40.91	40.62
用水供應業 Water Supply	40.74	-	-	-	40.74	40.00	40.77
廢水及污水處理業 Wastewater & Sewage Treatment	41.66	43.37	43.02	45.54	41.38	41.39	40.96
廢棄物清除、處理及資源回收處理業 Waste Collection, Treatment & Disposal Activities; Materials Recovery	40.77	39.17	42.80	43.34	40.68	40.80	40.60
污染整治業 Remediation Activities & Other Waste Management Services	40.43	-	-	-	40.43	40.43	-
營建工程業 Construction	39.72	41.59	39.04	40.14	39.61	39.60	40.97
建築工程業 Construction of Buildings	39.10	42.01	38.75	39.93	38.96	38.96	-
土木工程業 Civil Engineering	40.64	42.90	40.48	40.26	40.41	40.36	40.98
專門營造業 Specialized Construction Activities	40.00	41.23	39.04	40.17	39.99	39.99	40.00

單位：小時

民國 1 0 9 年  
2020

Unit : Hour

表 5 3 就業者之平均每週主要工作時數—按中分類行業與從業身分分（續 2）

TABLE 53. EMPLOYED PERSONS BY AVERAGE WEEKLY WORK HOURS FOR MAJOR JOBS,  
INDUSTRY DIVISION, AND CLASS OF WORKER (Cont. 2)

民國 1 0 9 年  
2020

單位：小時 Unit：Hour

項 目 別  Item	總 計  Total	雇 主  Employers	自營作業者  Own-account workers	無酬家屬 工作者  Unpaid family workers	受 僱 者  Paid employees		
					合計  Total	受 私 人 僱 用 者  Private	受 政 府 僱 用 者  Government
服務業 Services-Providing Industries	42.14	45.09	45.00	45.63	41.28	41.41	40.64
批發及零售業 Wholesale & Retail Trade	42.85	44.40	45.58	45.46	41.42	41.43	40.63
批發業 Wholesale Trade	41.50	42.63	42.32	42.48	41.20	41.20	41.13
零售業 Retail Trade	43.50	46.29	46.13	46.15	41.57	41.58	40.36
運輸及倉儲業 Transportation & Storage	42.66	42.51	45.87	42.14	41.90	42.07	40.95
陸上運輸業 Land Transportation	43.46	43.41	46.63	41.65	42.46	42.56	41.67
水上運輸業 Water Transportation	42.93	42.10	38.02	41.28	43.12	43.14	40.00
航空運輸業 Air Transport	39.50	-	-	-	39.50	39.50	-
運輸輔助業 Support Activities for Transportation	41.18	40.93	42.21	44.05	41.12	41.14	40.99
倉儲業 Warehousing & Storage	41.30	41.89	45.81	43.11	41.24	41.24	40.00
郵政及快遞業 Postal & Courier Activities	41.74	40.06	43.32	40.00	41.22	42.21	40.26
住宿及餐飲業 Accommodation & Food Service Activities	43.05	48.82	47.01	47.07	40.75	40.75	40.00
住宿業 Accommodation	40.97	43.51	42.64	44.05	40.67	40.68	40.00
餐飲業 Food & Beverage Service Activities	43.25	49.00	47.16	47.13	40.76	40.76	-
出版、影音製作、傳播及 資訊服務業 Information & Communication	41.61	41.09	38.85	39.44	41.73	41.73	41.83
出版業 Publishing Activities	41.79	43.41	38.90	37.50	41.80	41.80	-
影片及電視節目業；聲音錄製及音樂發 行業 Motion Picture, Video & Television Programme Production, Sound Recording & Music Publishing Activities	40.13	36.15	38.41	39.32	40.55	40.55	-
廣播、電視節目編排及傳播業 Programming & Broadcasting Activities	42.99	40.36	40.40	33.08	43.10	43.12	42.12
電信業 Telecommunications	41.25	47.03	-	48.00	41.23	41.23	-
電腦程式設計、諮詢及相關服務業 Computer Programming, Consultancy & Related activities	41.74	41.93	38.63	39.32	41.91	41.91	-
資訊服務業 Information Service Activities	41.11	41.30	42.39	43.86	41.07	41.08	40.00
金融及保險業 Financial & Insurance Activities	41.56	43.72	42.65	39.65	41.54	41.55	41.51
金融服務業 Financial Service Activities	41.54	44.48	43.71	38.86	41.51	41.51	41.56
保險業 Insurance	41.66	40.74	39.73	41.89	41.67	41.68	40.33
證券期貨及金融輔助業 Security, Commodity Contracts & Activities Auxiliary to Financial Service Activities	41.26	43.70	41.95	48.00	41.19	41.19	40.00
不動產業 Real Estate Activities	43.53	44.43	40.96	44.37	43.60	43.61	40.32
不動產開發業 Real Estate Development Activities	41.07	45.54	45.67	40.00	40.54	40.54	40.00
不動產經營及相關服務業 Real Estate Operation & Related Activities	43.81	44.21	40.57	46.15	43.93	43.95	40.34
專業、科學及技術服務業 Professional, Scientific & Technical Activities	41.12	41.95	40.29	41.23	41.18	41.17	41.20
法律及會計服務業 Legal & Accounting Activities	41.17	40.96	40.75	38.63	41.38	41.38	-
企業總管理機構及管理顧問業 Activities of Head Offices; Management Consultancy Activities	41.46	40.94	38.70	40.00	41.56	41.59	40.99
建築、工程服務及技術檢測、分析服務 業 Architecture & Engineering Activities; Technical Testing & Analysis	41.30	40.77	40.51	40.61	41.39	41.39	41.35



表53 就業者之平均每週主要工作時數—按中分類行業與從業身分分(續完)

TABLE 53. EMPLOYED PERSONS BY AVERAGE WEEKLY WORK HOURS FOR MAJOR JOBS, INDUSTRY DIVISION, AND CLASS OF WORKER (Cont. End)

民國109年  
2020

單位：小時

Unit : Hour

項 目 別  Item	總 計  Total	雇 主  Employers	自營作業者  Own-account workers	無酬家屬 工作者  Unpaid family workers	受 僱 者  Paid employees		
					合計  Total	受 私 人 僱 用 者  Private	受 政 府 僱 用 者  Government
研究發展服務業 Scientific Research & Development	41.19	43.91	42.28	40.00	41.18	41.08	41.25
廣告業及市場研究業 Advertising & Market Research	40.29	41.89	40.42	43.42	40.10	40.10	-
專門設計業 Specialized Design Activities	40.88	42.87	40.07	40.08	41.00	41.00	-
獸醫業 Veterinary Activities	42.81	50.12	41.44	48.43	41.20	41.28	40.00
其他專業、科學及技術服務業 Other Professional, Scientific & Technical Activities	41.11	46.04	40.03	54.31	40.80	40.81	40.72
支援服務業 Support Service Activities	42.44	41.91	39.02	43.18	42.59	42.59	39.70
租賃業 Rental & Leasing Activities	41.97	43.68	43.31	49.12	41.14	41.14	-
人力仲介及供應業 Employment Activities	40.69	42.46	40.13	44.69	40.61	40.61	40.00
旅行及相關服務業 Travel Agency, Tour Operator, Reservation Service & Related Activities	39.14	39.50	40.44	42.81	39.06	39.06	-
保全及偵探業 Security & Investigation Activities	48.32	44.23	-	-	48.33	48.33	-
建築物及綠化服務業 Services to Buildings & Landscape Activities	39.66	41.02	35.26	42.76	39.76	39.76	39.52
行政支援服務業 Office Administrative & Support Activities	38.89	42.62	40.79	39.02	38.05	38.05	-
公共行政及國防：強制性社會安全 Public Administration & Defence; Compulsory Social Security	42.41	-	-	48.00	42.41	39.13	42.41
公共行政及國防：強制性社會安全 Public Administration & Defence; Compulsory Social Security	42.41	-	-	48.00	42.41	36.40	42.41
國際組織及外國機構 Activities of Extraterritorial Organizations & Bodies	40.00	-	-	-	40.00	40.00	-
教育業 Education	38.05	41.32	31.29	42.56	38.12	38.31	37.96
教育業 Education	38.05	41.32	31.29	42.56	38.12	38.31	37.96
醫療保健及社會工作服務業 Human Health & Social Work Activities	41.79	41.78	40.66	42.24	41.81	41.60	42.83
醫療保健業 Human Health Activities	41.97	41.54	40.79	42.18	42.01	41.79	42.93
居住型照顧服務業 Residential Care Activities	41.62	46.21	-	48.00	41.53	41.47	42.21
其他社會工作服務業 Social Work Activities without Accommodation	39.66	42.19	22.17	-	39.66	39.74	37.19
藝術、娛樂及休閒服務業 Arts, Entertainment & Recreation	41.54	43.45	43.63	46.64	40.90	41.07	39.87
創作及藝術表演業 Creative, Arts & Entertainment Activities	36.49	35.06	36.23	40.49	36.49	36.60	35.48
圖書館、檔案保存、博物館及類似機構 Libraries, Archives, Museums & Other Cultural Activities	40.26	36.00	41.52	39.00	40.29	40.90	40.18
博弈業 Gambling & Betting Activities	47.99	46.75	52.98	49.84	43.33	43.33	-
運動、娛樂及休閒服務業 Sports Activities & Amusement & Recreation Activities	41.75	46.58	42.81	45.68	41.45	41.49	40.33
其他服務業 Other Service Activities	43.65	47.78	45.18	44.69	42.43	42.45	40.45
宗教、職業及類似組織 Activities of Membership Organizations	41.44	36.77	46.69	45.15	41.26	41.27	40.97
個人及家庭用品維修業 Maintenance & Repair of Personal & Household Goods	44.80	48.68	46.53	44.32	43.18	43.18	-
未分類其他服務業 Other Personal Service Activities	43.29	47.03	44.10	45.16	42.38	42.40	40.27

表 5 4 就業者之每週工作時數—按年齡分

單位：千人

民國 1 0 9 年

項 目 別	總 計  Total	有職業在工作者					
		合 計  Total	合計工作小於 3 5 小時之原因 Reasons for total weekly work hours less than 35		未滿 1 5 小時  Less than 15 hours	1 5 ~ 1 9 小時  Hours	2 0 ~ 2 9 小時  Hours
			經濟因素 Economic reasons	其他 Other reasons			
總 計	11 504	11 416	297	297	74	99	254
1 5 ~ 2 4 歲	850	847	19	73	19	16	38
1 5 ~ 1 9 歲	102	102	4	24	7	5	11
2 0 ~ 2 4 歲	748	745	15	49	12	11	27
2 5 ~ 4 4 歲	5 962	5 917	104	88	18	30	78
2 5 ~ 2 9 歲	1 328	1 320	19	17	3	5	15
3 0 ~ 3 4 歲	1 380	1 369	19	18	4	6	15
3 5 ~ 3 9 歲	1 642	1 629	31	25	6	9	22
4 0 ~ 4 4 歲	1 612	1 599	35	27	6	10	26
4 5 ~ 6 4 歲	4 370	4 333	153	112	31	44	116
4 5 ~ 4 9 歲	1 431	1 419	37	28	7	12	27
5 0 ~ 5 4 歲	1 312	1 299	42	30	8	12	31
5 5 ~ 5 9 歲	1 019	1 012	43	30	10	11	33
6 0 ~ 6 4 歲	608	603	31	24	6	10	25
6 5 歲 及 以 上	321	319	21	25	6	8	21
男	6 378	6 340	198	125	37	54	135
1 5 ~ 2 4 歲	456	455	12	34	8	8	19
1 5 ~ 1 9 歲	61	61	2	12	3	3	5
2 0 ~ 2 4 歲	395	394	10	22	5	5	14
2 5 ~ 4 4 歲	3 163	3 148	65	31	8	15	38
2 5 ~ 2 9 歲	687	684	12	8	1	3	8
3 0 ~ 3 4 歲	737	734	12	7	1	3	7
3 5 ~ 3 9 歲	874	869	20	8	3	4	10
4 0 ~ 4 4 歲	865	860	22	8	2	4	12
4 5 ~ 6 4 歲	2 528	2 508	104	44	16	25	63
4 5 ~ 4 9 歲	770	764	24	8	3	6	13
5 0 ~ 5 4 歲	741	734	26	11	4	5	16
5 5 ~ 5 9 歲	615	610	31	12	6	7	19
6 0 ~ 6 4 歲	403	400	23	13	4	7	15
6 5 歲 及 以 上	231	229	17	16	4	6	14
女	5 126	5 076	99	173	37	45	119
1 5 ~ 2 4 歲	394	392	7	39	10	8	18
1 5 ~ 1 9 歲	41	41	2	12	3	2	5
2 0 ~ 2 4 歲	353	351	6	27	7	6	13
2 5 ~ 4 4 歲	2 799	2 769	39	56	11	16	40
2 5 ~ 2 9 歲	641	636	7	9	1	3	7
3 0 ~ 3 4 歲	643	635	7	11	3	3	8
3 5 ~ 3 9 歲	768	759	11	18	3	5	12
4 0 ~ 4 4 歲	747	739	13	19	4	5	14
4 5 ~ 6 4 歲	1 842	1 824	49	69	14	19	53
4 5 ~ 4 9 歲	662	655	13	20	4	6	14
5 0 ~ 5 4 歲	571	565	16	19	4	7	15
5 5 ~ 5 9 歲	404	401	12	17	4	4	14
6 0 ~ 6 4 歲	205	203	8	12	2	3	9
6 5 歲 及 以 上	91	90	4	9	2	2	6

註：經濟因素包括業務不振、無法找到大於 3 5 小時之工作、季節關係；其他原因含全時工作不需 3 5 小時等。

TABLE 54. EMPLOYED PERSONS BY WEEKLY WORK HOURS AND AGE

2020						Unit : Thousand Persons	
At work						有 職 業 不在工作者  Having a job but not at work	Item
3 0 ~ 3 4 小時  Hours	3 5 ~ 3 9 小時  Hours	4 0 ~ 4 4 小時  Hours	4 5 ~ 4 9 小時  Hours	5 0 ~ 5 9 小時  Hours	6 0 小時 及以上  Hours & over		
168	509	7 344	1 983	663	322	88	Total
19	33	524	144	40	14	4	15 - 24 years
5	6	50	13	3	2	1	15 - 19 years
14	27	474	131	36	12	3	20 - 24 years
65	173	4 047	1 054	316	135	45	25 - 44 years
13	36	925	234	68	22	8	25 - 29 years
12	37	940	250	76	31	11	30 - 34 years
19	47	1 114	287	85	39	13	35 - 39 years
21	54	1 069	283	87	44	13	40 - 44 years
73	247	2 645	739	279	157	37	45 - 64 years
19	53	919	250	86	45	13	45 - 49 years
21	67	810	221	83	46	13	50 - 54 years
19	68	592	173	67	39	7	55 - 59 years
14	60	325	94	43	26	5	60 - 64 years
11	56	128	46	28	16	2	65 years & over
97	304	3 889	1 194	414	216	39	Male
10	20	274	82	23	10	2	15 - 24 years
3	4	30	9	2	1	0	15 - 19 years
7	16	243	73	21	9	1	20 - 24 years
37	95	2 053	615	196	92	15	25 - 44 years
8	20	457	132	41	14	3	25 - 29 years
7	21	475	146	49	24	3	30 - 34 years
10	26	568	169	53	25	5	35 - 39 years
12	28	552	167	53	30	5	40 - 44 years
43	150	1 472	462	175	103	20	45 - 64 years
11	29	474	150	52	28	6	45 - 49 years
12	40	441	135	51	30	7	50 - 54 years
11	42	344	113	42	27	4	55 - 59 years
9	39	213	65	29	18	3	60 - 64 years
8	40	91	34	21	11	1	65 years & over
71	205	3 455	789	249	106	49	Female
9	13	251	62	17	4	2	15 - 24 years
2	2	20	4	1	0	0	15 - 19 years
7	11	231	58	16	3	2	20 - 24 years
28	78	1 994	439	120	43	30	25 - 44 years
5	16	468	102	27	7	5	25 - 29 years
5	16	464	103	27	7	8	30 - 34 years
9	21	545	118	32	14	9	35 - 39 years
10	26	517	115	34	15	8	40 - 44 years
30	98	1 174	276	105	55	17	45 - 64 years
9	24	445	101	34	17	7	45 - 49 years
9	27	369	86	32	16	6	50 - 54 years
8	26	248	60	25	13	3	55 - 59 years
5	21	111	29	14	9	1	60 - 64 years
3	16	37	12	7	4	0	65 years & over

Note : Economic reasons categorized here are referred as causes associated with slack work/business conditions, could not find work more than 35 hours per week, seasonal matter; other reasons include full-time workweek is less than 35 hour, etc.

表55 就業者之主要工作每週工作時數—按年齡分

單位：千人

民國109年

項 目 別	總 計  Total	有職業在工作者				
		合 計	未滿15小時	15~19小時	20~29小時	30~34小時
		Total	Less than 15 hours	Hours	Hours	Hours
總 計	11 504	11 416	74	100	256	170
15~24歲	850	847	19	16	38	19
15~19歲	102	102	7	5	11	5
20~24歲	748	745	12	11	27	14
25~44歲	5 962	5 917	18	31	79	65
25~29歲	1 328	1 320	3	5	15	13
30~34歲	1 380	1 369	4	6	15	12
35~39歲	1 642	1 629	6	9	22	19
40~44歲	1 612	1 599	6	10	26	21
45~64歲	4 370	4 333	31	45	118	74
45~49歲	1 431	1 419	7	12	27	20
50~54歲	1 312	1 299	8	12	32	21
55~59歲	1 019	1 012	10	11	34	19
60~64歲	608	603	6	10	25	14
65歲及以上	321	319	6	8	21	11
男	6 378	6 340	37	54	137	98
15~24歲	456	455	8	8	20	10
15~19歲	61	61	3	3	5	3
20~24歲	395	394	5	5	14	7
25~44歲	3 163	3 148	8	15	39	37
25~29歲	687	684	1	3	8	8
30~34歲	737	734	1	3	8	7
35~39歲	874	869	3	5	10	10
40~44歲	865	860	2	4	13	11
45~64歲	2 528	2 508	16	25	64	44
45~49歲	770	764	3	6	13	11
50~54歲	741	734	4	5	16	12
55~59歲	615	610	6	7	19	11
60~64歲	403	400	4	7	16	10
65歲及以上	231	229	4	6	15	8
女	5 126	5 076	37	46	119	71
15~24歲	394	392	10	8	18	9
15~19歲	41	41	3	2	5	2
20~24歲	353	351	7	6	13	7
25~44歲	2 799	2 769	11	16	41	29
25~29歲	641	636	1	3	7	5
30~34歲	643	635	3	3	8	5
35~39歲	768	759	3	5	12	9
40~44歲	747	739	4	5	14	10
45~64歲	1 842	1 824	14	20	54	30
45~49歲	662	655	4	6	14	9
50~54歲	571	565	4	7	16	9
55~59歲	404	401	4	4	15	8
60~64歲	205	203	2	3	9	5
65歲及以上	91	90	2	2	6	3

TABLE 55. EMPLOYED PERSONS BY WEEKLY WORK HOURS FOR MAJOR JOBS AND AGE

2020					Unit : Thousand Persons	
At work					有 職 業 不在工作者  Having a job but not at work	Item
3 5 ~ 3 9 小時  Hours	4 0 ~ 4 4 小時  Hours	4 5 ~ 4 9 小時  Hours	5 0 ~ 5 9 小時  Hours	6 0 小時及以上  Hours & over		
510	7 347	1 982	658	319	88	Total
33	525	144	39	14	4	15 - 24 years
6	50	13	3	2	1	15 - 19 years
27	475	131	36	12	3	20 - 24 years
173	4 048	1 054	314	134	45	25 - 44 years
36	925	234	67	22	8	25 - 29 years
37	940	249	76	31	11	30 - 34 years
47	1 114	287	84	39	13	35 - 39 years
54	1 069	283	87	44	13	40 - 44 years
248	2 647	738	277	155	37	45 - 64 years
53	919	250	86	45	13	45 - 49 years
67	810	221	82	45	13	50 - 54 years
68	592	173	67	39	7	55 - 59 years
60	325	94	43	26	5	60 - 64 years
56	127	46	28	16	2	65 years & over
305	3 891	1 193	410	214	39	Male
20	274	82	22	10	2	15 - 24 years
4	30	9	2	1	0	15 - 19 years
17	244	73	20	8	1	20 - 24 years
95	2 054	615	194	91	15	25 - 44 years
20	457	132	41	14	3	25 - 29 years
21	476	146	49	24	3	30 - 34 years
26	569	169	53	24	5	35 - 39 years
28	553	167	52	29	5	40 - 44 years
150	1 473	462	173	101	20	45 - 64 years
29	474	150	52	27	6	45 - 49 years
40	441	134	51	30	7	50 - 54 years
42	344	113	42	26	4	55 - 59 years
39	214	65	29	18	3	60 - 64 years
40	90	34	21	11	1	65 years & over
205	3 456	789	247	106	49	Female
13	251	62	17	4	2	15 - 24 years
2	20	4	1	0	0	15 - 19 years
11	231	58	16	3	2	20 - 24 years
78	1 994	439	119	43	30	25 - 44 years
16	468	102	27	7	5	25 - 29 years
16	464	103	27	7	8	30 - 34 years
21	545	118	32	14	9	35 - 39 years
26	517	115	34	14	8	40 - 44 years
97	1 174	276	104	54	17	45 - 64 years
24	445	101	34	17	7	45 - 49 years
27	369	86	32	16	6	50 - 54 years
26	248	60	25	13	3	55 - 59 years
21	111	29	14	9	1	60 - 64 years
16	37	12	7	4	0	65 years & over

表 5 6 就業者之主要工作每週工作時數—按行業分

單位：千人

民國 1 0 9 年

項 目 別	總 計  Total	有職業在工作者				
		合 計	未滿 1 5 小時	1 5 ~ 1 9 小時	2 0 ~ 2 9 小時	3 0 ~ 3 4 小時
		Total	Less than 15 hours	Hours	Hours	Hours
總 計	11 504	11 416	74	100	256	170
農、林、漁、牧業	548	543	6	9	30	13
工 業	4 076	4 059	14	29	68	64
礦業及土石採取業	4	4	0	-	0	0
製 造 業	3 041	3 029	6	11	29	30
電力及燃氣供應業	32	32	-	-	-	0
用水供應及污染整治業	85	84	0	0	1	1
營建工程業	915	910	9	18	38	32
服 務 業	6 879	6 814	54	62	158	93
批發及零售業	1 899	1 894	7	10	36	24
運輸及倉儲業	455	451	2	3	10	7
住宿及餐飲業	854	849	10	13	35	20
出版、影音製作、傳播及 資通訊服務業	266	265	1	1	2	1
金融及保險業	434	433	1	0	2	2
不動產業	106	106	0	0	1	0
專業、科學及技術服務業	382	381	2	2	4	3
支援服務業	298	295	3	5	12	6
公共行政及國防；強制性 社會安全	374	373	0	0	3	3
教育業	657	618	17	18	28	10
醫療保健及社會工作服務業	474	472	2	2	8	5
藝術、娛樂及休閒服務業	117	116	1	2	4	2
其他服務業	563	561	7	5	14	8

TABLE 56. EMPLOYED PERSONS BY WEEKLY WORK HOURS FOR MAJOR JOBS AND INDUSTRY

2020					Unit : Thousand Persons	
At work					有 職 業 不在工作者  Having a job but not at work	Item
3 5 ~ 3 9 小時  Hours	4 0 ~ 4 4 小時  Hours	4 5 ~ 4 9 小時  Hours	5 0 ~ 5 9 小時  Hours	6 0 小時及以上  Hours & over		
510	7 347	1 982	658	319	88	Total
130	218	86	40	11	5	Agriculture, Forestry, Fishing & Animal Husbandry
112	2 991	630	118	33	18	Goods-Producing Industries
0	2	1	0	0	-	Mining & Quarrying
47	2 322	463	93	28	11	Manufacturing
0	27	4	1	0	0	Electricity & Gas Supply
3	66	11	1	0	1	Water Supply & Remediation Activities
62	573	151	23	5	6	Construction
268	4 139	1 266	500	275	65	Services-Providing Industries
82	1 114	379	150	91	5	Wholesale & Retail Trade
16	265	84	42	22	4	Transportation & Storage
60	343	209	102	58	5	Accommodation & Food Service Activities
4	198	41	14	3	1	Information & Communication
6	331	70	18	3	1	Financial & Insurance Activities
4	61	25	10	4	0	Real Estate Activities
9	289	51	16	5	2	Professional, Scientific & Technical Activities
10	162	58	18	23	3	Support Service Activities
3	274	50	25	14	1	Public Administration & Defence; Compulsory Social Security
25	467	40	10	2	40	Education
11	321	89	26	7	1	Human Health & Social Work Activities
8	64	22	8	4	1	Arts, Entertainment & Recreation
29	250	148	61	40	2	Other Service Activities

表 5 6 就業者之主要工作每週工作時數—按行業分（續）

單位：千人

民國109年

項 目 別	總 計  Total	有職業在工作者				
		合 計	未滿15小時	15~19小時	20~29小時	30~34小時
		Total	Less than 15 hours	Hours	Hours	Hours
男	6 378	6 340	37	54	137	98
農、林、漁、牧業	406	401	5	7	23	10
工 業	2 799	2 785	12	24	52	49
礦業及土石採取業	3	3	-	-	0	0
製 造 業	1 893	1 885	4	7	16	18
電力及燃氣供應業	27	27	-	-	-	0
用水供應及污染整治業	64	64	0	0	0	0
營建工程業	811	806	8	17	35	30
服 務 業	3 173	3 153	20	23	61	39
批發及零售業	913	911	3	5	14	11
運輸及倉儲業	352	350	2	2	8	6
住宿及餐飲業	404	402	4	5	12	9
出版、影音製作、傳播及 資訊服務業	155	155	0	0	1	0
金融及保險業	155	155	0	0	1	0
不動產業	58	58	0	-	0	0
專業、科學及技術服務業	167	167	1	1	2	1
支援服務業	178	176	1	2	5	3
公共行政及國防；強制性 社會安全	189	188	0	0	1	1
教育業	167	157	4	4	9	3
醫療保健及社會工作服務業	98	98	1	1	1	1
藝術、娛樂及休閒服務業	58	58	1	1	2	1
其他服務業	279	279	2	2	4	3
女	5 126	5 076	37	46	119	71
農、林、漁、牧業	142	141	1	2	7	3
工 業	1 278	1 274	2	5	16	14
礦業及土石採取業	1	1	0	-	0	-
製 造 業	1 147	1 144	2	4	13	12
電力及燃氣供應業	5	5	-	-	-	-
用水供應及污染整治業	20	20	0	-	0	0
營建工程業	104	104	0	1	2	2
服 務 業	3 706	3 661	34	38	97	54
批發及零售業	986	983	4	6	22	14
運輸及倉儲業	103	101	1	1	2	2
住宿及餐飲業	450	447	5	8	23	12
出版、影音製作、傳播及 資訊服務業	111	111	0	0	1	1
金融及保險業	279	278	1	0	2	1
不動產業	49	49	0	0	0	0
專業、科學及技術服務業	215	214	1	1	2	2
支援服務業	120	119	2	2	7	3
公共行政及國防；強制性 社會安全	185	185	0	0	2	2
教育業	490	460	13	14	19	7
醫療保健及社會工作服務業	376	374	2	2	6	4
藝術、娛樂及休閒服務業	58	58	0	1	2	2
其他服務業	283	282	4	3	9	5



**TABLE 56. EMPLOYED PERSONS BY WEEKLY WORK HOURS FOR MAJOR JOBS AND INDUSTRY (Cont.)**

2020					Unit : Thousand Persons	
At work					有職業 不在工作者 Having a job but not at work	Item
3 5 ~ 3 9 小時 Hours	4 0 ~ 4 4 小時 Hours	4 5 ~ 4 9 小時 Hours	5 0 ~ 5 9 小時 Hours	6 0 小時及以上 Hours & over		
305	3 891	1 193	410	214	39	Male
97	154	66	31	9	5	Agriculture, Forestry, Fishing & Animal Husbandry
87	1 983	459	92	26	14	Goods-Producing Industries
0	2	1	0	0	-	Mining & Quarrying
27	1 415	308	68	21	8	Manufacturing
0	23	3	1	0	0	Electricity & Gas Supply
2	49	9	1	0	1	Water Supply & Remediation Activities
58	495	137	21	4	5	Construction
121	1 754	668	288	179	20	Services-Providing Industries
38	505	202	82	52	2	Wholesale & Retail Trade
13	189	72	38	20	2	Transportation & Storage
24	149	107	58	33	2	Accommodation & Food Service Activities
2	114	26	9	2	0	Information & Communication
2	115	28	8	1	0	Financial & Insurance Activities
2	31	15	6	3	0	Real Estate Activities
4	121	26	9	3	0	Professional, Scientific & Technical Activities
5	81	43	15	22	2	Support Service Activities
1	120	33	19	12	1	Public Administration & Defence; Compulsory Social Security
9	113	12	3	1	10	Education
4	61	17	7	4	0	Human Health & Social Work Activities
5	31	10	5	2	0	Arts, Entertainment & Recreation
12	125	79	27	24	1	Other Service Activities
205	3 456	789	247	106	49	Female
33	64	20	9	3	1	Agriculture, Forestry, Fishing & Animal Husbandry
25	1 007	171	26	7	4	Goods-Producing Industries
0	1	0	-	-	-	Mining & Quarrying
19	907	155	25	7	3	Manufacturing
0	5	0	-	-	-	Electricity & Gas Supply
1	17	2	0	0	0	Water Supply & Remediation Activities
5	79	13	1	0	0	Construction
147	2 385	597	212	96	45	Services-Providing Industries
44	609	177	68	39	3	Wholesale & Retail Trade
3	77	12	3	1	2	Transportation & Storage
36	194	102	44	25	3	Accommodation & Food Service Activities
2	85	16	5	1	1	Information & Communication
4	217	42	10	2	1	Financial & Insurance Activities
2	31	10	4	1	0	Real Estate Activities
5	168	25	8	2	1	Professional, Scientific & Technical Activities
5	81	15	3	1	1	Support Service Activities
2	154	17	6	2	1	Public Administration & Defence; Compulsory Social Security
16	354	29	6	2	30	Education
7	260	72	19	3	1	Human Health & Social Work Activities
4	32	12	3	2	0	Arts, Entertainment & Recreation
18	124	69	34	15	1	Other Service Activities

表 5 7 就業者之主要工作每週工作時數—按從業身分分

單位：千人

民國109年

項 目 別	總 計  Total	有職業在工作者				
		合 計	未滿15小時	15～19小時	20～29小時	30～34小時
		Total	Less than 15 hours	Hours	Hours	Hours
總 計	11 504	11 416	74	100	256	170
雇 主	447	444	2	2	6	5
自 營 作 業 者	1 320	1 312	16	16	51	28
無 酬 家 屬 工 作 者	559	559	-	5	18	9
受 僱 者	9 178	9 101	56	77	182	129
受 私 人 僱 用 者	8 153	8 112	50	64	163	120
受 政 府 僱 用 者	1 024	989	7	13	19	9
男	6 378	6 340	37	54	137	98
雇 主	355	353	1	2	5	4
自 營 作 業 者	979	973	10	12	37	19
無 酬 家 屬 工 作 者	178	178	-	1	5	2
受 僱 者	4 866	4 836	25	39	90	74
受 私 人 僱 用 者	4 415	4 393	24	37	84	71
受 政 府 僱 用 者	451	443	2	3	6	3
女	5 126	5 076	37	46	119	71
雇 主	92	91	1	0	1	1
自 營 作 業 者	341	339	6	4	14	9
無 酬 家 屬 工 作 者	381	381	-	4	12	7
受 僱 者	4 312	4 265	31	37	92	55
受 私 人 僱 用 者	3 739	3 719	26	27	79	49
受 政 府 僱 用 者	573	546	5	10	13	6

**TABLE 57. EMPLOYED PERSONS BY WEEKLY WORK HOURS FOR MAJOR  
JOBS AND CLASS OF WORKER**

2020						Unit : Thousand Persons
At work					有 職 業 不在工作者  Having a job but not at work	Item
3 5 ~ 3 9 小時  Hours	4 0 ~ 4 4 小時  Hours	4 5 ~ 4 9 小時  Hours	5 0 ~ 5 9 小時  Hours	6 0 小時及以上  Hours & over		
510	7 347	1 982	658	319	88	Total
18	237	102	44	28	3	Employers
170	477	278	169	107	8	Own-account workers
63	236	116	67	46	-	Unpaid family workers
259	6 397	1 485	378	138	77	Paid employees
247	5 622	1 385	342	120	41	Private
12	775	100	37	18	36	Government
305	3 891	1 193	410	214	39	Male
13	190	83	33	21	2	Employers
128	357	207	125	79	6	Own-account workers
20	76	38	22	14	-	Unpaid family workers
144	3 268	865	230	100	30	Paid employees
140	2 939	809	205	85	22	Private
5	329	56	25	15	8	Government
205	3 456	789	247	106	49	Female
4	47	20	10	7	1	Employers
43	120	71	44	29	2	Own-account workers
43	160	78	45	32	-	Unpaid family workers
115	3 128	620	148	38	47	Paid employees
108	2 683	576	137	35	19	Private
7	446	44	11	3	27	Government

表 5 8 就業者之平均每週主要工作時數—按行業與職業分

單位：小時		民國 1 0 9 年			
項 目 別	總 計	民意代表、 主管及經理人員	專業人員	技術員及助理專業人員	
	Total	Legislators, Senior Officials & Managers	Professionals	Technicians & Associate Professionals	
總 計	41.61	42.32	40.63	41.52	
農、林、漁、牧業	39.84	44.24	41.18	42.10	
工 業	40.96	42.17	42.22	41.37	
礦業及土石採取業	41.54	42.31	40.52	40.45	
製 造 業	41.34	42.14	42.27	41.36	
電力及燃氣供應業	41.15	43.34	40.98	40.74	
用水供應及污染整治業	40.85	42.96	41.26	41.01	
營建工程業	39.72	42.20	41.81	41.59	
服 務 業	42.14	42.42	40.06	41.59	
批發及零售業	42.85	42.02	42.97	42.04	
運輸及倉儲業	42.66	41.73	40.65	41.38	
住宿及餐飲業	43.05	43.55	39.80	42.23	
出版、影音製作、傳播及 資通訊服務業	41.61	42.37	41.89	41.62	
金融及保險業	41.56	41.99	41.71	41.69	
不動產業	43.53	43.69	41.50	43.94	
專業、科學及技術服務業	41.12	42.08	41.23	41.14	
支援服務業	42.44	41.10	40.04	41.09	
公共行政及國防；強制性 社會安全	42.41	45.51	41.41	41.26	
教育業	38.05	41.16	37.78	38.84	
醫療保健及社會工作服務業	41.79	43.78	42.62	41.14	
藝術、娛樂及休閒服務業	41.54	41.71	36.00	40.54	
其他服務業	43.65	39.52	29.57	41.64	

**TABLE 58. EMPLOYED PERSONS BY AVERAGE WEEKLY WORK HOURS FOR MAJOR JOBS,  
INDUSTRY, AND OCCUPATION**

2020				Unit : Hour
事務支援人員 Clerical Support Workers	服務及銷售工作人員 Service & Sales Workers	農、林、漁、牧業 生產人員 Skilled Agricultural, Forestry & Fishery Workers	技藝有關工作人員、 機械設備操作及勞力工 Craft & Machine Operation Related Workers	Item
40.67	43.91	40.03	41.06	Total
40.69	47.55	40.01	37.88	Agriculture, Forestry, Fishing & Animal Husbandry
40.70	42.48	40.51	40.61	Goods-Producing Industries
41.56	41.78	-	41.74	Mining & Quarrying
40.75	42.39	-	41.18	Manufacturing
40.68	47.03	-	41.73	Electricity & Gas Supply
40.64	44.77	-	40.75	Water Supply & Remediation Activities
40.36	41.36	40.51	39.31	Construction
40.65	43.92	42.45	42.29	Services-Providing Industries
40.95	43.66	47.38	42.21	Wholesale & Retail Trade
40.77	41.23	-	43.74	Transportation & Storage
41.52	43.54	40.00	39.59	Accommodation & Food Service Activities
40.87	34.22	-	40.80	Information & Communication
41.15	41.44	-	40.29	Financial & Insurance Activities
40.89	43.90	-	38.46	Real Estate Activities
40.69	39.68	40.73	40.67	Professional, Scientific & Technical Activities
40.25	48.51	45.00	38.23	Support Service Activities
40.21	46.80	40.21	38.97	Public Administration & Defence; Compulsory Social Security
38.02	39.24	40.00	37.71	Education
40.49	41.73	-	40.55	Human Health & Social Work Activities
41.65	44.90	40.80	41.20	Arts, Entertainment & Recreation
42.08	44.21	37.45	44.67	Other Service Activities

表 5 8 就業者之平均每週主要工作時數—按行業與職業分（續）

單位：小時

民國 1 0 9 年

項 目 別	總 計 Total	民意代表、 主管及經理人員 Legislators, Senior Officials & Managers	專業人員 Professionals	技術員及助理專業人員 Technicians & Associate Professionals
男	41.97	42.46	41.42	41.86
農、林、漁、牧業	39.81	44.38	41.44	41.30
工 業	40.99	42.36	42.39	41.56
礦業及土石採取業	41.77	42.56	40.52	41.29
製 造 業	41.54	42.29	42.45	41.54
電力及燃氣供應業	41.24	43.37	40.99	40.75
用水供應及污染整治業	41.10	43.62	41.66	41.26
營建工程業	39.67	42.59	41.83	41.84
服 務 業	43.11	42.54	40.67	42.07
批發及零售業	43.45	41.87	43.74	42.36
運輸及倉儲業	43.24	41.68	40.82	41.77
住宿及餐飲業	44.15	43.55	38.15	43.10
出版、影音製作、傳播及 資訊服務業	41.75	42.44	41.83	41.84
金融及保險業	41.91	42.18	41.42	42.11
不動產業	44.34	43.89	41.07	44.59
專業、科學及技術服務業	41.47	42.10	41.67	41.29
支援服務業	44.63	41.79	41.40	41.55
公共行政及國防；強制性 社會安全	43.85	45.70	41.86	41.72
教育業	37.97	41.09	37.61	38.48
醫療保健及社會工作服務業	42.38	44.46	43.00	41.88
藝術、娛樂及休閒服務業	41.43	42.55	36.95	39.98
其他服務業	44.52	38.79	33.02	41.62
女	41.17	42.01	39.89	41.18
農、林、漁、牧業	39.93	42.00	40.00	43.18
工 業	40.91	41.45	41.52	41.06
礦業及土石採取業	40.47	35.00	-	38.03
製 造 業	41.00	41.58	41.51	41.10
電力及燃氣供應業	40.71	40.00	40.00	40.68
用水供應及污染整治業	40.05	41.11	40.00	40.20
營建工程業	40.14	39.69	41.72	40.87
服 務 業	41.30	42.23	39.71	41.22
批發及零售業	42.28	42.33	41.99	41.65
運輸及倉儲業	40.67	41.82	40.00	40.97
住宿及餐飲業	42.06	43.56	40.60	41.46
出版、影音製作、傳播及 資訊服務業	41.42	42.20	42.00	41.36
金融及保險業	41.36	41.81	42.06	41.46
不動產業	42.57	41.93	42.27	43.09
專業、科學及技術服務業	40.85	42.05	40.70	41.03
支援服務業	39.20	39.93	39.33	40.60
公共行政及國防；強制性 社會安全	40.94	45.00	40.97	40.95
教育業	38.07	41.23	37.83	38.97
醫療保健及社會工作服務業	41.63	43.52	42.52	40.95
藝術、娛樂及休閒服務業	41.65	40.67	34.89	41.34
其他服務業	42.80	40.55	27.86	41.66

**TABLE 58. EMPLOYED PERSONS BY AVERAGE WEEKLY WORK HOURS FOR MAJOR JOBS,  
INDUSTRY, AND OCCUPATION (Cont.)**

2020				Unit : Hour
事務支援人員	服務及銷售工作人員	農、林、漁、牧業 生產人員	技藝有關工作人員、 機械設備操作及勞力工	Item
Clerical Support Workers	Service & Sales Workers	Skilled Agricultural, Forestry & Fishery Workers	Craft & Machine Operation Related Workers	
40.93	45.06	40.00	41.29	Male
40.71	44.58	39.99	37.60	Agriculture, Forestry, Fishing & Animal Husbandry
40.96	43.59	41.42	40.53	Goods-Producing Industries
40.00	41.78	-	41.87	Mining & Quarrying
41.08	43.59	-	41.26	Manufacturing
40.61	47.03	-	41.80	Electricity & Gas Supply
40.08	44.77	-	41.00	Water Supply & Remediation Activities
39.62	41.24	41.42	39.33	Construction
40.92	45.07	41.66	43.21	Services-Providing Industries
41.25	44.53	46.16	42.81	Wholesale & Retail Trade
41.08	42.38	-	43.89	Transportation & Storage
42.28	44.62	40.00	40.27	Accommodation & Food Service Activities
40.63	41.85	-	41.01	Information & Communication
41.49	41.69	-	42.11	Financial & Insurance Activities
42.02	44.49	-	39.68	Real Estate Activities
40.66	43.76	41.36	40.86	Professional, Scientific & Technical Activities
40.54	48.94	43.25	38.79	Support Service Activities
40.32	47.06	40.28	39.72	Public Administration & Defence; Compulsory Social Security
36.33	42.91	40.00	38.26	Education
41.06	42.66	-	40.90	Human Health & Social Work Activities
42.78	44.07	40.85	41.36	Arts, Entertainment & Recreation
42.56	44.26	37.45	45.23	Other Service Activities
40.59	42.95	40.13	40.34	Female
40.68	50.81	40.10	38.40	Agriculture, Forestry, Fishing & Animal Husbandry
40.64	39.99	33.64	40.89	Goods-Producing Industries
41.89	-	-	36.95	Mining & Quarrying
40.67	39.88	-	41.03	Manufacturing
40.71	-	-	41.02	Electricity & Gas Supply
40.75	-	-	39.43	Water Supply & Remediation Activities
40.45	41.60	33.64	38.90	Construction
40.57	42.96	44.50	39.06	Services-Providing Industries
40.89	43.03	48.00	39.83	Wholesale & Retail Trade
40.47	40.64	-	40.75	Transportation & Storage
41.21	42.51	-	39.15	Accommodation & Food Service Activities
40.95	30.56	-	38.68	Information & Communication
41.03	41.12	-	35.86	Financial & Insurance Activities
40.71	42.72	-	32.37	Real Estate Activities
40.69	38.41	40.28	40.20	Professional, Scientific & Technical Activities
40.15	42.89	52.85	37.75	Support Service Activities
40.18	45.15	40.00	37.39	Public Administration & Defence; Compulsory Social Security
38.38	38.28	-	37.03	Education
40.42	41.49	-	40.10	Human Health & Social Work Activities
41.02	45.69	40.00	40.98	Arts, Entertainment & Recreation
41.99	44.20	-	39.94	Other Service Activities





四、失業

**(4)Unemployment**

表 5 9 失業者之教育程度—按年齡分

TABLE 59. UNEMPLOYED PERSONS BY EDUCATIONAL ATTAINMENT AND AGE

民國 1 0 9 年 2020									
Unit : Person									
項 目 別 Item	總 計 Total	國 中 及 以 下 Junior high & below			高級中等 (高中、高職) Senior high school (regular & vocational)	大 專 及 以 上 Junior college & above			
		合計 Total	國小 及以下 Primary school & below	國中 Junior high		合計 Total	專科 Junior college	大學 University	研究所 Graduate school
總 計 Total	460 269	51 288	11 486	39 802	135 851	273 130	51 119	189 270	32 740
1 5 ~ 2 4 歲 Years	111 687	2 383	-	2 383	32 799	76 505	4 870	67 592	4 044
1 5 ~ 1 9 歲 Years	9 123	739	-	739	7 981	403	66	338	-
2 0 ~ 2 4 歲 Years	102 564	1 644	-	1 644	24 818	76 102	4 804	67 254	4 044
2 5 ~ 4 4 歲 Years	244 520	15 311	823	14 488	66 163	163 046	27 159	110 668	25 219
2 5 ~ 2 9 歲 Years	92 291	1 782	-	1 782	16 784	73 725	3 760	56 730	13 234
3 0 ~ 3 4 歲 Years	52 528	2 165	-	2 165	14 817	35 546	5 270	25 100	5 176
3 5 ~ 3 9 歲 Years	52 592	6 136	477	5 658	17 257	29 200	7 001	19 043	3 156
4 0 ~ 4 4 歲 Years	47 109	5 228	346	4 883	17 305	24 575	11 128	9 795	3 653
4 5 ~ 6 4 歲 Years	102 792	32 786	9 906	22 880	36 613	33 393	19 072	10 844	3 477
4 5 ~ 4 9 歲 Years	35 016	4 756	439	4 317	14 238	16 022	8 357	6 125	1 541
5 0 ~ 5 4 歲 Years	31 354	8 745	450	8 295	12 149	10 460	6 071	3 252	1 138
5 5 ~ 5 9 歲 Years	21 901	10 465	3 860	6 605	7 004	4 432	3 277	949	207
6 0 ~ 6 4 歲 Years	14 521	8 820	5 157	3 663	3 222	2 478	1 367	519	592
6 5 歲及以上 Years & over	1 270	808	757	51	276	186	19	167	-
男 Male	259 963	37 417	6 902	30 515	85 089	137 457	30 358	88 265	18 835
1 5 ~ 2 4 歲 Years	57 595	1 556	-	1 556	20 170	35 869	2 148	31 553	2 168
1 5 ~ 1 9 歲 Years	3 736	466	-	466	3 019	251	66	185	-
2 0 ~ 2 4 歲 Years	53 859	1 090	-	1 090	17 151	35 618	2 082	31 368	2 168
2 5 ~ 4 4 歲 Years	133 466	11 272	45	11 227	42 521	79 673	15 276	50 332	14 065
2 5 ~ 2 9 歲 Years	47 245	1 374	-	1 374	12 333	33 538	2 691	23 643	7 204
3 0 ~ 3 4 歲 Years	28 473	1 656	-	1 656	8 816	18 001	2 803	12 617	2 581
3 5 ~ 3 9 歲 Years	29 043	4 623	45	4 579	10 534	13 885	3 629	8 395	1 861
4 0 ~ 4 4 歲 Years	28 705	3 619	-	3 619	10 838	14 249	6 153	5 677	2 418
4 5 ~ 6 4 歲 Years	68 074	23 999	6 299	17 700	22 187	21 889	12 919	6 368	2 601
4 5 ~ 4 9 歲 Years	20 454	3 597	149	3 449	7 523	9 334	4 967	3 079	1 288
5 0 ~ 5 4 歲 Years	21 817	6 041	79	5 962	8 204	7 572	4 291	2 235	1 046
5 5 ~ 5 9 歲 Years	15 995	8 248	2 930	5 318	4 373	3 375	2 539	656	180
6 0 ~ 6 4 歲 Years	9 808	6 113	3 142	2 972	2 088	1 608	1 122	399	87
6 5 歲及以上 Years & over	828	590	558	32	212	26	15	12	-
女 Female	200 306	13 872	4 584	9 288	50 761	135 672	20 761	101 006	13 906
1 5 ~ 2 4 歲 Years	54 092	827	-	827	12 629	40 636	2 722	36 038	1 875
1 5 ~ 1 9 歲 Years	5 388	273	-	273	4 962	153	-	153	-
2 0 ~ 2 4 歲 Years	48 705	554	-	554	7 667	40 483	2 722	35 886	1 875
2 5 ~ 4 4 歲 Years	111 054	4 040	778	3 261	23 642	83 373	11 882	60 336	11 154
2 5 ~ 2 9 歲 Years	45 047	408	-	408	4 452	40 187	1 069	33 088	6 030
3 0 ~ 3 4 歲 Years	24 055	510	-	510	6 001	17 545	2 468	12 483	2 595
3 5 ~ 3 9 歲 Years	23 549	1 512	433	1 080	6 722	15 314	3 371	10 648	1 295
4 0 ~ 4 4 歲 Years	18 403	1 610	346	1 264	6 467	10 326	4 974	4 118	1 234
4 5 ~ 6 4 歲 Years	34 718	8 787	3 607	5 180	14 427	11 504	6 153	4 476	876
4 5 ~ 4 9 歲 Years	14 562	1 159	291	868	6 715	6 688	3 390	3 046	252
5 0 ~ 5 4 歲 Years	9 538	2 704	372	2 333	3 945	2 888	1 780	1 017	92
5 5 ~ 5 9 歲 Years	5 906	2 217	929	1 288	2 631	1 058	739	292	27
6 0 ~ 6 4 歲 Years	4 712	2 707	2 016	692	1 135	870	245	121	505
6 5 歲及以上 Years & over	441	218	199	19	64	160	4	156	-

表 6 0 教育程度別失業率—按年齡分

TABLE 60. UNEMPLOYMENT RATES BY EDUCATIONAL ATTAINMENT AND AGE

單位：％		民國 1 0 9 年 2020					Unit：％		
項 目 別  Item	總 計  Total	國 中 及 以 下 Junior high & below			高級中等 (高中、高職)  Senior high school (regular & vocational)	大 專 及 以 上 Junior college & above			
		合計  Total	國小 及以下 Primary school & below	國中  Junior high		合計  Total	專科  Junior college	大學  University	研究所  Graduate school
總 計 Total	3.85	2.85	1.99	3.25	3.56	4.30	2.78	5.48	3.10
1 5 ～ 2 4 歲 Years	11.61	4.85	-	4.86	8.98	13.98	6.63	14.75	25.74
1 5 ～ 1 9 歲 Years	8.18	5.93	-	5.93	10.42	1.79	1.46	1.88	-
2 0 ～ 2 4 歲 Years	12.06	4.49	-	4.50	8.59	14.50	6.96	15.28	25.74
2 5 ～ 4 4 歲 Years	3.94	3.99	1.92	4.25	3.71	4.04	3.08	4.55	3.48
2 5 ～ 2 9 歲 Years	6.50	4.08	-	4.40	4.98	7.09	4.02	7.05	9.33
3 0 ～ 3 4 歲 Years	3.67	2.58	-	2.88	4.00	3.63	4.01	3.75	2.93
3 5 ～ 3 9 歲 Years	3.10	5.28	3.03	5.63	3.36	2.74	2.61	3.30	1.43
4 0 ～ 4 4 歲 Years	2.84	3.75	2.28	3.93	3.08	2.57	2.87	2.56	1.96
4 5 ～ 6 4 歲 Years	2.30	2.94	3.18	2.85	2.25	1.93	2.19	1.97	1.12
4 5 ～ 4 9 歲 Years	2.39	2.96	3.24	2.94	2.55	2.14	2.30	2.50	1.11
5 0 ～ 5 4 歲 Years	2.33	3.26	1.35	3.53	2.27	1.94	2.25	1.94	1.11
5 5 ～ 5 9 歲 Years	2.10	2.88	4.08	2.46	1.90	1.43	1.96	1.03	0.41
6 0 ～ 6 4 歲 Years	2.33	2.74	3.04	2.41	1.93	1.85	1.94	1.17	3.08
6 5 歲及以上 Years & over	0.39	0.32	0.34	0.16	0.78	0.56	0.12	1.26	-
男 Male	3.92	3.07	1.86	3.60	3.75	4.37	2.99	5.62	3.35
1 5 ～ 2 4 歲 Years	11.21	3.96	-	3.96	8.45	15.21	6.76	15.97	32.93
1 5 ～ 1 9 歲 Years	5.74	4.53	-	4.53	6.92	2.25	3.32	2.02	-
2 0 ～ 2 4 歲 Years	12.00	3.76	-	3.76	8.79	15.85	6.99	16.65	32.93
2 5 ～ 4 4 歲 Years	4.05	4.48	0.34	4.70	3.86	4.10	3.35	4.55	3.71
2 5 ～ 2 9 歲 Years	6.44	4.22	-	4.40	5.55	7.00	5.33	6.69	9.53
3 0 ～ 3 4 歲 Years	3.72	2.72	-	2.90	3.79	3.81	3.94	4.09	2.80
3 5 ～ 3 9 歲 Years	3.22	6.77	1.62	6.98	3.33	2.68	2.65	3.15	1.61
4 0 ～ 4 4 歲 Years	3.21	4.03	-	4.27	3.27	3.02	3.11	3.17	2.53
4 5 ～ 6 4 歲 Years	2.62	3.23	3.20	3.24	2.45	2.31	2.50	2.50	1.50
4 5 ～ 4 9 歲 Years	2.59	3.44	2.56	3.49	2.46	2.46	2.51	2.81	1.78
5 0 ～ 5 4 歲 Years	2.86	3.38	0.41	3.74	2.84	2.57	2.62	3.07	1.81
5 5 ～ 5 9 歲 Years	2.54	3.44	5.06	2.92	2.12	1.83	2.37	1.42	0.59
6 0 ～ 6 4 歲 Years	2.38	2.78	2.76	2.81	1.99	1.82	2.29	1.52	0.66
6 5 歲及以上 Years & over	0.36	0.32	0.35	0.14	0.89	0.11	0.13	0.12	-
女 Female	3.76	2.38	2.22	2.47	3.29	4.24	2.52	5.36	2.82
1 5 ～ 2 4 歲 Years	12.07	8.43	-	8.52	9.97	13.05	6.52	13.83	20.55
1 5 ～ 1 9 歲 Years	11.59	12.53	-	12.53	15.06	1.34	-	1.73	-
2 0 ～ 2 4 歲 Years	12.13	7.26	-	7.36	8.18	13.49	6.94	14.25	20.55
2 5 ～ 4 4 歲 Years	3.82	3.07	2.61	3.20	3.47	3.98	2.79	4.55	3.23
2 5 ～ 2 9 歲 Years	6.56	3.65	-	4.39	3.88	7.17	2.49	7.33	9.10
3 0 ～ 3 4 歲 Years	3.61	2.21	-	2.81	4.34	3.47	4.10	3.46	3.07
3 5 ～ 3 9 歲 Years	2.98	3.16	3.33	3.09	3.40	2.80	2.56	3.43	1.24
4 0 ～ 4 4 歲 Years	2.40	3.25	3.43	3.20	2.80	2.13	2.61	2.02	1.37
4 5 ～ 6 4 歲 Years	1.85	2.37	3.16	2.02	2.00	1.46	1.74	1.52	0.64
4 5 ～ 4 9 歲 Years	2.15	2.08	3.75	1.81	2.67	1.81	2.04	2.24	0.38
5 0 ～ 5 4 歲 Years	1.64	3.01	2.66	3.07	1.61	1.18	1.69	1.07	0.20
5 5 ～ 5 9 歲 Years	1.44	1.80	2.54	1.49	1.63	0.84	1.22	0.64	0.14
6 0 ～ 6 4 歲 Years	2.25	2.66	3.61	1.51	1.82	1.92	1.15	0.67	8.37
6 5 歲及以上 Years & over	0.49	0.31	0.32	0.22	0.55	1.85	0.09	4.55	-

表 6 1 失業者之失業原因—按年齡分

單位：人

民國 1 0 9 年

項 目 別	總 計 Total	初次尋職者 New jobseekers	非初次尋職者			
			合計 Total	工作場所業務緊縮或歇業 Business shrunk or establishment closed	對原有工作不滿意 Not satisfied to that job	傷病或健康不良 Wound, illness or ill health
總 計	460 269	101 858	358 411	132 042	171 146	6 695
1 5 ~ 2 4 歲	111 687	69 242	42 445	7 702	29 820	1 108
1 5 ~ 1 9 歲	9 123	7 251	1 873	668	1 014	70
2 0 ~ 2 4 歲	102 564	61 991	40 572	7 035	28 806	1 038
2 5 ~ 4 4 歲	244 520	31 143	213 377	65 696	119 045	3 235
2 5 ~ 2 9 歲	92 291	26 170	66 121	11 351	46 654	198
3 0 ~ 3 4 歲	52 528	3 465	49 063	14 837	28 046	792
3 5 ~ 3 9 歲	52 592	1 279	51 313	18 845	25 663	1 294
4 0 ~ 4 4 歲	47 109	229	46 880	20 663	18 682	951
4 5 ~ 6 4 歲	102 792	1 473	101 320	57 599	22 224	2 350
4 5 ~ 4 9 歲	35 016	911	34 105	17 366	12 162	557
5 0 ~ 5 4 歲	31 354	524	30 831	18 270	6 037	1 071
5 5 ~ 5 9 歲	21 901	18	21 883	13 000	2 872	336
6 0 ~ 6 4 歲	14 521	20	14 501	8 964	1 153	385
6 5 歲及以上	1 270	-	1 270	1 045	57	2
男	259 963	54 381	205 583	78 549	94 430	4 068
1 5 ~ 2 4 歲	57 595	36 025	21 569	4 033	14 679	562
1 5 ~ 1 9 歲	3 736	2 947	789	253	387	28
2 0 ~ 2 4 歲	53 859	33 078	20 781	3 781	14 292	534
2 5 ~ 4 4 歲	133 466	17 351	116 115	35 961	64 747	2 143
2 5 ~ 2 9 歲	47 245	14 724	32 521	5 808	23 023	185
3 0 ~ 3 4 歲	28 473	1 962	26 511	8 337	14 599	457
3 5 ~ 3 9 歲	29 043	516	28 527	9 414	15 314	941
4 0 ~ 4 4 歲	28 705	150	28 556	12 402	11 812	559
4 5 ~ 6 4 歲	68 074	1 004	67 070	37 893	14 947	1 361
4 5 ~ 4 9 歲	20 454	631	19 823	9 841	7 145	350
5 0 ~ 5 4 歲	21 817	355	21 461	11 904	4 933	817
5 5 ~ 5 9 歲	15 995	18	15 977	9 398	2 219	73
6 0 ~ 6 4 歲	9 808	-	9 808	6 751	650	122
6 5 歲及以上	828	-	828	661	57	2
女	200 306	47 477	152 829	53 493	76 716	2 627
1 5 ~ 2 4 歲	54 092	33 217	20 875	3 669	15 141	546
1 5 ~ 1 9 歲	5 388	4 304	1 084	415	627	42
2 0 ~ 2 4 歲	48 705	28 913	19 792	3 254	14 514	504
2 5 ~ 4 4 歲	111 054	13 792	97 262	29 734	54 298	1 093
2 5 ~ 2 9 歲	45 047	11 446	33 601	5 543	23 632	12
3 0 ~ 3 4 歲	24 055	1 503	22 552	6 500	13 447	335
3 5 ~ 3 9 歲	23 549	763	22 786	9 431	10 349	353
4 0 ~ 4 4 歲	18 403	80	18 324	8 261	6 871	392
4 5 ~ 6 4 歲	34 718	468	34 250	19 706	7 277	988
4 5 ~ 4 9 歲	14 562	280	14 282	7 525	5 017	208
5 0 ~ 5 4 歲	9 538	169	9 369	6 366	1 104	254
5 5 ~ 5 9 歲	5 906	-	5 906	3 602	654	263
6 0 ~ 6 4 歲	4 712	20	4 692	2 213	502	263
6 5 歲及以上	441	-	441	384	-	-

TABLE 61. UNEMPLOYED PERSONS BY REASON FOR UNEMPLOYMENT AND AGE

2020							Unit : Person
Experienced jobseekers							Item
季節性或臨時性 工作結束	女性結婚或生育	退 休	照顧未滿 1 2 歲子女	照顧滿 6 5 歲 年長家屬	做家事 (含照顧其他家人)	其 他	
Seasonal or temporary work of that job completed	Female got married or gave birth	Retirement	Taking care of children under aged 12	Taking care of older family aged 65 & over	Housekeeping (including taking care of other family members)	Others	
37 672	1 641	543	571	1 578	1 244	5 280	Total
3 184	-	-	-	190	2	439	15 - 24 years
113	-	-	-	-	-	8	15 - 19 years
3 071	-	-	-	190	2	431	20 - 24 years
18 675	1 591	131	485	608	616	3 295	25 - 44 years
5 936	423	-	-	102	130	1 328	25 - 29 years
3 732	260	-	74	25	238	1 058	30 - 34 years
3 881	591	-	239	93	192	515	35 - 39 years
5 126	317	131	172	387	56	394	40 - 44 years
15 685	50	412	61	780	616	1 543	45 - 64 years
3 200	15	-	-	137	306	362	45 - 49 years
4 283	20	261	46	448	121	276	50 - 54 years
4 556	15	140	16	195	56	696	55 - 59 years
3 646	-	11	-	-	133	208	60 - 64 years
128	-	0	25	-	10	2	65 years & over
22 481	-	265	31	1 089	766	3 903	Male
1 747	-	-	-	190	-	358	15 - 24 years
113	-	-	-	-	-	8	15 - 19 years
1 634	-	-	-	190	-	350	20 - 24 years
10 255	-	55	15	268	352	2 319	25 - 44 years
2 511	-	-	-	-	-	994	25 - 29 years
2 298	-	-	-	-	212	608	30 - 34 years
2 225	-	-	15	80	141	398	35 - 39 years
3 221	-	55	-	188	-	319	40 - 44 years
10 384	-	210	16	631	404	1 223	45 - 64 years
1 682	-	-	-	137	306	362	45 - 49 years
3 203	-	59	-	387	69	90	50 - 54 years
3 434	-	140	16	107	28	563	55 - 59 years
2 066	-	11	-	-	-	208	60 - 64 years
95	-	-	-	-	10	2	65 years & over
15 191	1 641	278	540	489	478	1 377	Female
1 437	-	-	-	-	2	81	15 - 24 years
-	-	-	-	-	-	-	15 - 19 years
1 437	-	-	-	-	2	81	20 - 24 years
8 420	1 591	76	470	340	264	976	25 - 44 years
3 425	423	-	-	102	130	335	25 - 29 years
1 434	260	-	74	25	27	451	30 - 34 years
1 656	591	-	224	13	52	117	35 - 39 years
1 905	317	76	172	199	56	74	40 - 44 years
5 301	50	201	46	149	212	320	45 - 64 years
1 519	15	-	-	-	-	-	45 - 49 years
1 080	20	201	46	60	51	187	50 - 54 years
1 123	15	-	-	89	27	133	55 - 59 years
1 580	-	-	-	-	133	-	60 - 64 years
33	-	0	25	-	-	-	65 years & over

表 6 2 婚姻狀況別失業率—按年齡分  
TABLE 62. UNEMPLOYMENT RATES BY MARITAL STATUS AND AGE

單位：%		民國 1 0 9 年 2020		Unit：%	
項 目 別	總 計	未 婚	有配偶或同居	離婚、分居或喪偶	
Item	Total	Never married	Married, spouse present or cohabited	Divorced, separated or widowed	
總 計 Total	3.85	6.75	1.57	3.99	
1 5 ~ 2 4 歲 Years	11.61	11.90	1.58	15.41	
1 5 ~ 1 9 歲 Years	8.18	8.22	2.32	-	
2 0 ~ 2 4 歲 Years	12.06	12.39	1.56	15.41	
2 5 ~ 4 4 歲 Years	3.94	5.79	1.50	4.21	
2 5 ~ 2 9 歲 Years	6.50	7.17	1.24	5.64	
3 0 ~ 3 4 歲 Years	3.67	4.75	1.62	3.14	
3 5 ~ 3 9 歲 Years	3.10	5.14	1.38	4.38	
4 0 ~ 4 4 歲 Years	2.84	5.19	1.59	4.20	
4 5 ~ 6 4 歲 Years	2.30	3.92	1.72	4.13	
4 5 ~ 4 9 歲 Years	2.39	4.15	1.65	4.18	
5 0 ~ 5 4 歲 Years	2.33	3.76	1.82	3.91	
5 5 ~ 5 9 歲 Years	2.10	3.10	1.66	4.09	
6 0 ~ 6 4 歲 Years	2.33	4.96	1.78	4.55	
6 5 歲及以上 Years & over	0.39	1.54	0.24	1.01	
男 Male	3.92	6.62	1.78	4.65	
1 5 ~ 2 4 歲 Years	11.21	11.45	0.71	35.94	
1 5 ~ 1 9 歲 Years	5.74	5.76	-	-	
2 0 ~ 2 4 歲 Years	12.00	12.29	0.72	35.94	
2 5 ~ 4 4 歲 Years	4.05	5.71	1.64	4.24	
2 5 ~ 2 9 歲 Years	6.44	6.99	1.47	6.86	
3 0 ~ 3 4 歲 Years	3.72	4.53	1.97	2.67	
3 5 ~ 3 9 歲 Years	3.22	5.00	1.32	5.09	
4 0 ~ 4 4 歲 Years	3.21	6.01	1.78	3.81	
4 5 ~ 6 4 歲 Years	2.62	4.37	2.04	5.04	
4 5 ~ 4 9 歲 Years	2.59	4.28	1.96	3.83	
5 0 ~ 5 4 歲 Years	2.86	4.39	2.13	6.25	
5 5 ~ 5 9 歲 Years	2.54	3.91	2.10	5.12	
6 0 ~ 6 4 歲 Years	2.38	6.32	1.92	4.74	
6 5 歲及以上 Years & over	0.36	0.13	0.24	1.29	
女 Female	3.76	6.90	1.28	3.38	
1 5 ~ 2 4 歲 Years	12.07	12.42	2.43	-	
1 5 ~ 1 9 歲 Years	11.59	11.72	2.89	-	
2 0 ~ 2 4 歲 Years	12.13	12.50	2.41	-	
2 5 ~ 4 4 歲 Years	3.82	5.90	1.36	4.19	
2 5 ~ 2 9 歲 Years	6.56	7.37	1.05	4.30	
3 0 ~ 3 4 歲 Years	3.61	5.03	1.29	3.65	
3 5 ~ 3 9 歲 Years	2.98	5.35	1.43	3.69	
4 0 ~ 4 4 歲 Years	2.40	4.11	1.38	4.59	
4 5 ~ 6 4 歲 Years	1.85	3.36	1.24	3.31	
4 5 ~ 4 9 歲 Years	2.15	3.98	1.29	4.54	
5 0 ~ 5 4 歲 Years	1.64	3.01	1.37	1.72	
5 5 ~ 5 9 歲 Years	1.44	2.10	0.89	3.23	
6 0 ~ 6 4 歲 Years	2.25	2.98	1.43	4.40	
6 5 歲及以上 Years & over	0.49	4.80	0.21	0.77	

表 6 3 婚姻狀況別失業率—按教育程度分

TABLE 63. UNEMPLOYMENT RATES BY MARITAL STATUS AND EDUCATIONAL ATTAINMENT

單位：％		民國 1 0 9 年 2020			Unit：％
項 目 別	總 計	未 婚	有配偶或同居	離婚、分居或喪偶	
Item	Total	Never married	Married, spouse present or cohabited	Divorced, separated or widowed	
總 計 Total	3.85	6.75	1.57	3.99	
國中及以下 Junior high & below	2.85	5.06	1.99	4.21	
國小及以下 Primary school & below	1.99	4.12	1.66	2.82	
國 中 Junior high	3.25	5.16	2.18	5.01	
高級中等（高中、高職） Senior high school (regular & vocational)	3.56	6.34	1.65	3.85	
大專及以上 Junior college & above	4.30	7.08	1.34	3.93	
專 科 Junior college	2.78	5.04	1.56	3.91	
大 學 University	5.48	7.91	1.31	4.35	
研 究 所 Graduate school	3.10	5.73	0.93	2.64	
男 Male	3.92	6.62	1.78	4.65	
國中及以下 Junior high & below	3.07	4.93	2.09	5.37	
國小及以下 Primary school & below	1.86	4.41	1.62	2.15	
國 中 Junior high	3.60	4.99	2.37	6.70	
高級中等（高中、高職） Senior high school (regular & vocational)	3.75	6.01	1.79	4.45	
大專及以上 Junior college & above	4.37	7.29	1.62	3.87	
專 科 Junior college	2.99	5.37	1.79	4.26	
大 學 University	5.62	8.14	1.57	3.18	
研 究 所 Graduate school	3.35	6.19	1.35	3.30	
女 Female	3.76	6.90	1.28	3.38	
國中及以下 Junior high & below	2.38	5.78	1.78	2.98	
國小及以下 Primary school & below	2.22	2.10	1.75	3.30	
國 中 Junior high	2.47	6.09	1.80	2.73	
高級中等（高中、高職） Senior high school (regular & vocational)	3.29	7.04	1.46	3.31	
大專及以上 Junior college & above	4.24	6.89	1.02	3.97	
專 科 Junior college	2.52	4.66	1.24	3.58	
大 學 University	5.36	7.71	1.09	4.99	
研 究 所 Graduate school	2.82	5.30	0.36	2.14	

表 6 4 失業者之失業週數—按性別、年齡與教育程度分  
TABLE 64. UNEMPLOYED PERSONS BY DURATION OF UNEMPLOYMENT, SEX,  
AGE, AND EDUCATIONAL ATTAINMENT

民國 1 0 9 年  
2020

單位：人

Unit : Person

項 目 別  Item	總 計  Total	失業期間  Duration of unemployment						平均失業週數  (週)  Average weeks of unemployment
		1 ~ 2 週	3 ~ 4 週	5 ~ 1 3 週	1 4 ~ 2 6 週	2 7 ~ 5 2 週	5 3 週 及以上	
		Weeks	Weeks	Weeks	Weeks	Weeks	Weeks & over	
總 計 Total	460 269	42 285	53 221	129 608	93 794	86 325	55 035	22.63
男 Male	259 963	24 774	29 078	71 001	51 282	50 838	32 991	23.38
女 Female	200 306	17 511	24 143	58 607	42 513	35 487	22 044	21.66
年齡 Age								
1 5 ~ 2 4 歲 Years	111 687	11 486	14 658	33 835	24 637	18 111	8 962	18.68
1 5 ~ 1 9 歲 Years	9 123	1 044	1 282	2 078	2 057	1 540	1 123	20.17
2 0 ~ 2 4 歲 Years	102 564	10 442	13 376	31 757	22 580	16 571	7 839	18.55
2 5 ~ 4 4 歲 Years	244 520	19 002	25 982	68 085	50 087	49 837	31 528	23.99
2 5 ~ 2 9 歲 Years	92 291	6 577	9 314	25 694	18 391	19 355	12 961	24.89
3 0 ~ 3 4 歲 Years	52 528	4 266	4 528	13 801	12 524	11 759	5 650	23.93
3 5 ~ 3 9 歲 Years	52 592	5 080	6 291	14 388	9 457	9 883	7 493	23.81
4 0 ~ 4 4 歲 Years	47 109	3 079	5 849	14 201	9 715	8 839	5 425	22.47
4 5 ~ 6 4 歲 Years	102 792	11 456	12 424	27 425	18 741	18 229	14 518	23.81
4 5 ~ 4 9 歲 Years	35 016	3 169	4 375	8 754	6 838	5 050	6 829	26.55
5 0 ~ 5 4 歲 Years	31 354	3 238	3 052	8 551	6 075	6 023	4 416	24.56
5 5 ~ 5 9 歲 Years	21 901	3 288	2 874	6 141	3 216	4 390	1 993	20.66
6 0 ~ 6 4 歲 Years	14 521	1 761	2 123	3 979	2 613	2 766	1 280	20.36
6 5 歲及以上 Years & over	1 270	342	158	264	330	149	27	12.56
教育程度 Educational attainment								
國中及以下 Junior high & below	51 288	6 639	8 218	14 506	8 125	8 747	5 055	19.89
國小及以下 Primary school & below	11 486	1 990	2 566	2 702	1 398	2 416	414	16.36
國 中 Junior high	39 802	4 649	5 652	11 804	6 727	6 330	4 641	20.90
高級中等（高中、高職） Senior high school (regular & vocational)	135 851	12 192	15 381	38 446	29 274	24 092	16 466	22.78
大專及以上 Junior college & above	273 130	23 455	29 622	76 656	56 396	53 486	33 514	23.07
專 科 Junior college	51 119	3 567	6 419	16 645	9 350	9 172	5 967	22.48
大 學 University	189 270	16 795	19 627	50 629	41 109	39 104	22 008	23.09
研 究 所 Graduate school	32 740	3 094	3 577	9 382	5 937	5 211	5 539	23.87



表 6 5 失業者之失業週數—按失業原因與找尋工作方法分

TABLE 65. UNEMPLOYED PERSONS BY DURATION OF UNEMPLOYMENT, REASON FOR UNEMPLOYMENT, AND JOB SEEKING METHOD

民國 1 0 9 年  
2020

單位：人

Unit：Person

項 目 別 Item	總 計 Total	失業期間 Duration of unemployment						平均失業週數 (週) Average weeks of unemployment
		1 ~ 2 週 Weeks	3 ~ 4 週 Weeks	5 ~ 1 3 週 Weeks	1 4 ~ 2 6 週 Weeks	2 7 ~ 5 2 週 Weeks	5 3 週及以上 Weeks & over	
總 計 Total	460 269	42 285	53 221	129 608	93 794	86 325	55 035	22.63
失業原因 Reason for unemployment								
初次尋職者 New jobseekers	101 858	8 047	11 043	27 351	21 647	19 781	13 989	23.20
非初次尋職者 Experienced jobseekers	358 411	34 238	42 179	102 258	72 147	66 543	41 046	22.47
工作場所業務緊縮或歇業 Business shrunk or establishment closed	132 042	11 580	16 632	37 517	29 169	24 090	13 054	21.01
對原有工作不滿意 Not satisfied to that job	171 146	14 056	17 743	48 278	34 105	35 217	21 748	24.43
傷病或健康不良 Wound, illness or ill health	6 695	288	556	2 053	1 474	1 233	1 091	28.52
季節性或臨時性工作結束 Seasonal or temporary work of that job completed	37 672	6 997	5 263	11 068	6 356	4 259	3 728	18.17
女性結婚或生育 Female got married or gave birth	1 641	74	468	697	10	268	123	17.25
退 休 Retirement	543	22	53	296	-	26	147	27.01
照顧未滿 1 2 歲子女 Taking care of children under aged 12	571	60	101	199	92	43	76	16.74
照顧滿 6 5 歲年長家屬 Taking care of older family aged 65 & over	1 578	81	364	382	173	265	314	23.21
做家事（含照顧其他家人） Housekeeping (including taking care of other family members)	1 244	33	166	377	334	276	58	20.74
其 他 Others	5 280	1 046	834	1 391	436	866	708	20.02
找尋工作方法 Job seeking method used								
託親友師長介紹 Introduced by relatives, friends or teachers	188 852	14 452	20 853	50 983	39 151	37 598	25 814	24.54
向私立就業服務機構求職 Through private placement agencies	279 137	21 399	29 546	78 857	59 825	56 812	32 699	22.99
應徵廣告、招貼 Referring advertisements or posters	241 510	17 490	25 370	66 978	53 731	47 583	30 358	23.80
向公立就業服務機構求職 Through public employment service agencies	121 632	11 095	13 941	36 234	25 283	20 263	14 815	22.23
參加政府考試分發 Through civil servant entrance examination	24 134	1 196	2 129	4 943	4 900	5 934	5 033	30.04
其 他 Others	764	34	49	158	167	153	204	27.10

註：失業者找尋工作方法可以不只一種，故件數合計超過總人數。

Note：The sum of cases may exceed the total of unemployed persons in that there may be multiple job seeking methods for unemployed persons.

表 6 6 尋職者之找尋工作方法—按希望找尋工作之時間性質分

TABLE 66. JOBSEEKERS BY JOB SEEKING METHOD AND TYPE

單位：人		民國 1 0 9 年 2020							Unit：Person
項 目 別 Item	尋 職 者 Number of jobseekers	找尋工作方法 Job seeking method used							平均每人 使用方法 (項) Average number of job seeking method used
		合計 Total	託親友 師長介紹 Introduced by relatives, friends or teachers	向私立就業 服務機構求 職 Through private placement agencies	應徵廣告、 招貼 Referring advertisements or posters	向公立就業 服務機構求 職 Through public employment service agencies	參加政府考 試分發 Through civil servant entrance examination	其 他 Others	
總 計 Total	414 184	856 028	188 852	279 137	241 510	121 632	24 134	764	2.07
全時工作 Full-time job	410 152	848 904	187 304	277 314	239 545	119 843	24 134	764	2.07
部分時間工作 Part-time job	4 032	7 124	1 548	1 823	1 965	1 789	-	-	1.77
初次尋職者 New jobseekers	99 750	206 056	39 659	66 921	52 053	31 647	15 541	235	2.07
全時工作 Full-time job	99 391	205 618	39 659	66 921	51 974	31 288	15 541	235	2.07
部分時間工作 Part-time job	359	438	-	-	79	359	-	-	1.22
非初次尋職者 Experienced jobseekers	314 435	649 971	149 192	212 216	189 457	89 985	8 593	528	2.07
全時工作 Full-time job	310 762	643 286	147 645	210 394	187 571	88 555	8 593	528	2.07
部分時間工作 Part-time job	3 673	6 686	1 548	1 823	1 886	1 430	-	-	1.82
男 Male	229 784	477 594	112 567	151 723	136 942	61 955	13 710	697	2.08
全時工作 Full-time job	228 556	475 490	111 967	151 076	136 520	61 519	13 710	697	2.08
部分時間工作 Part-time job	1 228	2 105	600	647	422	436	-	-	1.71
初次尋職者 New jobseekers	53 110	110 912	22 703	35 944	27 752	16 001	8 276	235	2.09
全時工作 Full-time job	53 090	110 870	22 703	35 944	27 731	15 980	8 276	235	2.09
部分時間工作 Part-time job	21	41	-	-	21	21	-	-	2.00
非初次尋職者 Experienced jobseekers	176 674	366 683	89 864	115 779	109 190	45 954	5 434	462	2.08
全時工作 Full-time job	175 467	364 619	89 265	115 132	108 789	45 538	5 434	462	2.08
部分時間工作 Part-time job	1 208	2 063	600	647	401	415	-	-	1.71
女 Female	184 400	378 433	76 285	127 413	104 569	59 677	10 424	66	2.05
全時工作 Full-time job	181 596	373 414	75 337	126 238	103 025	58 324	10 424	66	2.06
部分時間工作 Part-time job	2 804	5 019	948	1 175	1 543	1 353	-	-	1.79
初次尋職者 New jobseekers	46 639	95 145	16 957	30 976	24 302	15 646	7 264	-	2.04
全時工作 Full-time job	46 301	94 748	16 957	30 976	24 243	15 308	7 264	-	2.05
部分時間工作 Part-time job	338	397	-	-	59	338	-	-	1.17
非初次尋職者 Experienced jobseekers	137 761	283 289	59 328	96 437	80 267	44 031	3 159	66	2.06
全時工作 Full-time job	135 295	278 666	58 380	95 262	78 782	43 017	3 159	66	2.06
部分時間工作 Part-time job	2 466	4 623	948	1 175	1 485	1 014	-	-	1.87

註：尋職者不包括等待恢復工作及定於短期內開始工作而無報酬者。

Note：Those who wait for a job recall or decide to work shortly but no pay for that currently are not regarded as jobseekers.

表 6 7 尋職者之找尋工作方法—按年齡與教育程度分

TABLE 67. JOBSEEKERS BY JOB SEEKING METHOD, AGE, AND EDUCATIONAL ATTAINMENT

民國 1 0 9 年 2020									
單位：人		Unit：Person							
項 目 別  Item	尋 職 者  Number of jobseekers	找尋工作方法 Job seeking method used							平均每人 使用方法  (項)  Average number of job seeking method used
		合計  Total	託親友 師長介紹 Introduced by relatives, friends or teachers	向私立就業 服務機構求職 Through private placement agencies	應徵廣告、 招貼 Referring advertisements or posters	向公立就業 服務機構求 職 Through public employment service agencies	參加政府考 試分發 Through civil servant entrance examination	其 他  Others	
總 計 Total	414 184	856 028	188 852	279 137	241 510	121 632	24 134	764	2.07
年齡 Age									
1 5 ~ 2 4 歲 Years	108 524	226 224	44 413	77 332	62 405	33 175	8 692	207	2.08
2 5 ~ 4 4 歲 Years	227 804	475 391	101 392	157 594	133 551	68 003	14 584	267	2.09
4 5 ~ 6 4 歲 Years	77 296	153 435	42 870	43 888	45 165	20 366	858	290	1.99
6 5 歲及以上 Years & over	560	979	178	323	390	88	-	-	1.75
教育程度 Educational attainment									
國中及以下 Junior high & below	37 303	75 485	24 457	18 560	22 158	10 311	-	-	2.02
高級中等（高中、高職） Senior high school (regular & vocational)	120 867	259 670	64 521	79 314	78 843	35 334	1 319	338	2.15
大專及以上 Junior college and above	256 015	520 873	99 874	181 262	140 509	75 987	22 815	425	2.03
男 Male	229 784	477 594	112 567	151 723	136 942	61 955	13 710	697	2.08
年齡 Age									
1 5 ~ 2 4 歲 Years	55 718	115 683	23 287	39 273	31 933	16 456	4 527	207	2.08
2 5 ~ 4 4 歲 Years	123 253	259 814	58 732	83 322	74 713	34 214	8 633	201	2.11
4 5 ~ 6 4 歲 Years	50 351	101 257	30 410	28 806	29 946	11 255	550	290	2.01
6 5 歲及以上 Years & over	462	840	137	323	350	30	-	-	1.82
教育程度 Educational attainment									
國中及以下 Junior high & below	26 986	53 482	18 915	13 222	15 480	5 866	-	-	1.98
高級中等（高中、高職） Senior high school (regular & vocational)	74 898	160 039	41 075	49 772	48 493	19 576	783	338	2.14
大專及以上 Junior college and above	127 900	264 074	52 577	88 729	72 969	36 513	12 927	359	2.06
女 Female	184 400	378 433	76 285	127 413	104 569	59 677	10 424	66	2.05
年齡 Age									
1 5 ~ 2 4 歲 Years	52 806	110 540	21 126	38 059	30 473	16 719	4 165	-	2.09
2 5 ~ 4 4 歲 Years	104 551	215 576	42 660	74 272	58 838	33 789	5 951	66	2.06
4 5 ~ 6 4 歲 Years	26 946	52 179	12 459	15 082	15 218	9 111	308	-	1.94
6 5 歲及以上 Years & over	98	138	40	0	40	58	-	-	1.41
教育程度 Educational attainment									
國中及以下 Junior high & below	10 317	22 003	5 542	5 338	6 678	4 445	-	-	2.13
高級中等（高中、高職） Senior high school (regular & vocational)	45 968	99 631	23 445	29 543	30 350	15 758	536	-	2.17
大專及以上 Junior college and above	128 115	256 799	47 297	92 533	67 540	39 474	9 888	66	2.00

註：尋職者不包括等待恢復工作及定於短期內開始工作而無報酬者。

Note：Those who wait for a job recall or decide to work shortly but no pay for that currently are not regarded as jobseekers.

表 6 8 尋職者希望找尋工作之時間性質—按年齡與教育程度分  
TABLE 68. JOBSEEKERS BY EXPECTED JOB TYPE, AGE, AND EDUCATIONAL ATTAINMENT

單位：人		民國 1 0 9 年 2020		Unit : Person
項 目 別	總 計	全 時 工 作	部 分 時 間 工 作	
Item	Total	Full-time job	Part-time job	
總 計 Total	414 184	410 152	4 032	
年齡 Age				
1 5 ~ 2 4 歲 Years	108 524	107 480	1 044	
2 5 ~ 4 4 歲 Years	227 804	226 268	1 536	
4 5 ~ 6 4 歲 Years	77 296	75 885	1 411	
6 5 歲及以上 Years & over	560	519	41	
教育程度 Educational attainment				
國中及以下 Junior high & below	37 303	36 290	1 013	
高級中等（高中、高職） Senior high school (regular & vocational)	120 867	119 709	1 158	
大專及以上 Junior college and above	256 015	254 154	1 861	
男 Male	229 784	228 556	1 228	
年齡 Age				
1 5 ~ 2 4 歲 Years	55 718	55 675	43	
2 5 ~ 4 4 歲 Years	123 253	122 873	380	
4 5 ~ 6 4 歲 Years	50 351	49 550	801	
6 5 歲及以上 Years & over	462	458	4	
教育程度 Educational attainment				
國中及以下 Junior high & below	26 986	26 440	546	
高級中等（高中、高職） Senior high school (regular & vocational)	74 898	74 785	113	
大專及以上 Junior college and above	127 900	127 332	569	
女 Female	184 400	181 596	2 804	
年齡 Age				
1 5 ~ 2 4 歲 Years	52 806	51 804	1 001	
2 5 ~ 4 4 歲 Years	104 551	103 395	1 156	
4 5 ~ 6 4 歲 Years	26 946	26 335	610	
6 5 歲及以上 Years & over	98	61	37	
教育程度 Educational attainment				
國中及以下 Junior high & below	10 317	9 850	467	
高級中等（高中、高職） Senior high school (regular & vocational)	45 968	44 924	1 045	
大專及以上 Junior college and above	128 115	126 822	1 292	

註：尋職者不包括等待恢復工作及定於短期內開始工作而無報酬者。

Note : Those who wait for a job recall or decide to work shortly but no pay for that currently are not regarded as jobseekers.

表 6 9 非初次尋職失業者之失業前從業身分—按失業前行業與職業分

TABLE 69. UNEMPLOYED PERSONS WITH WORK EXPERIENCE BY PREVIOUS JOB'S CLASS OF WORKER, INDUSTRY, AND OCCUPATION

民國 1 0 9 年

2020

單位：人

Unit : Person

項 目 別 Item	總 計 Total	雇 主 Employers	自營作業者 Own-account workers	無酬家屬 工作者 Unpaid family workers	受 僱 者 Paid employees		
					合計 Total	受 私 人 僱 用 者 Private	受 政 府 僱 用 者 Government
總 計 Total	358 411	2 533	14 200	2 248	339 431	324 619	14 811
行業 Industry							
農、林、漁、牧業 Agriculture, Forestry, Fishing & Animal Husbandry	7 562	37	680	74	6 771	6 688	83
工 業 Goods-Producing Industries	121 371	982	2 588	930	116 871	116 295	576
礦業及土石採取業 Mining & Quarrying	430	50	-	-	381	381	-
製造業 Manufacturing	85 985	527	760	371	84 327	84 257	70
電力及燃氣供應業 Electricity & Gas Supply	633	-	-	-	633	551	82
用水供應及污染整治業 Water Supply & Remediation Activities	1 593	27	-	-	1 566	1 218	349
營建工程業 Construction	32 730	379	1 827	559	29 964	29 888	76
服 務 業 Services-Providing Industries	229 478	1 514	10 932	1 244	215 789	201 636	14 152
批發及零售業 Wholesale & Retail Trade	53 391	344	4 058	676	48 313	48 196	117
運輸及倉儲業 Transportation & Storage	16 678	157	1 947	9	14 566	13 804	762
住宿及餐飲業 Accommodation & Food Service Activities	51 662	829	1 907	438	48 487	48 487	-
出版、影音製作、傳播及 資訊服務業 Information & Communication	11 096	-	601	-	10 495	10 495	-
金融及保險業 Financial & Insurance Activities	9 980	-	-	-	9 980	9 549	431
不動產業 Real Estate Activities	1 756	-	42	-	1 714	1 714	-
專業、科學及技術服務業 Professional, Scientific & Technical Activities	13 324	112	444	-	12 769	12 568	201
支援服務業 Support Service Activities	22 876	72	418	35	22 351	22 351	-
公共行政及國防；強制性社會 安全 Public Administration & Defence; Compulsory Social Security	7 750	-	-	-	7 750	-	7 750
教育業 Education	10 707	-	63	-	10 644	6 896	3 748
醫療保健及社會工作服務業 Human Health & Social Work Activities	9 032	-	30	-	9 003	8 336	666
藝術、娛樂及休閒服務業 Arts, Entertainment & Recreation	6 746	-	268	-	6 477	6 020	457
其他服務業 Other Service Activities	14 480	-	1 154	87	13 240	13 219	21
職業 Occupation							
民意代表、主管及經理人員 Legislators, Senior Officials & Managers	3 000	179	77	-	2 744	2 741	4
專業人員 Professionals	30 889	70	1 085	62	29 672	26 594	3 078
技術員及助理專業人員 Technicians & Associate Professionals	48 381	750	1 360	152	46 120	44 861	1 259
事務支援人員 Clerical Support Workers	47 222	-	53	146	47 023	39 619	7 404
服務及銷售工作人員 Service & Sales Workers	99 462	942	5 678	863	91 978	91 791	187
農、林、漁、牧業生產人員 Skilled Agricultural, Forestry & Fishery Workers	3 401	37	602	43	2 720	2 607	113
技藝有關工作人員、機械設備操作 及勞力工 Craft & Machine Operation Related Workers	124 855	554	5 345	982	117 974	116 407	1 567
其他 Others	1 200	-	-	-	1 200	-	1 200

表 7 0 非初次尋職失業者之失業前行業、職業與從業身分—按年齡分

單位：人

民國 1 0 9 年

項 目 別  Item	總計  Total	行 業							
		農、林、 漁、牧業 Agriculture, Forestry, Fishing & Animal Husbandry	工 業 Goods-Producing Industries						服 務 業  合計
			合計  Total	礦業及土 石採取業  Mining & Quarrying	製 造 業  Manufac- turing	電力及燃氣 供應業  Electricity & Gas Supply	用水供應及 污染整治業  Water Supply & Remediation Activities	營建 工程業  Construction	
總 計 Total	358 411	7 562	121 371	430	85 985	633	1 593	32 730	229 478
1 5 ~ 2 4 歲 Years	42 445	499	7 783	-	5 774	219	140	1 651	34 163
1 5 ~ 1 9 歲 Years	1 873	-	459	-	189	-	-	270	1 414
2 0 ~ 2 4 歲 Years	40 572	499	7 324	-	5 585	219	140	1 381	32 749
2 5 ~ 4 4 歲 Years	213 377	3 830	68 153	372	53 361	332	663	13 424	141 394
2 5 ~ 2 9 歲 Years	66 121	928	15 639	203	13 195	-	78	2 163	49 554
3 0 ~ 3 4 歲 Years	49 063	616	16 719	75	13 248	-	99	3 296	31 729
3 5 ~ 3 9 歲 Years	51 313	1 093	17 087	94	12 811	261	28	3 892	33 134
4 0 ~ 4 4 歲 Years	46 880	1 194	18 708	-	14 107	71	457	4 073	26 977
4 5 ~ 6 4 歲 Years	101 320	3 222	44 914	58	26 736	82	789	17 250	53 184
4 5 ~ 4 9 歲 Years	34 105	782	12 744	8	9 339	-	116	3 280	20 580
5 0 ~ 5 4 歲 Years	30 831	486	14 498	-	8 464	-	542	5 491	15 847
5 5 ~ 5 9 歲 Years	21 883	617	10 291	-	4 694	82	25	5 489	10 976
6 0 ~ 6 4 歲 Years	14 501	1 338	7 382	50	4 238	-	106	2 989	5 781
6 5 歲及以上 Years & over	1 270	11	521	-	114	-	2	405	738
男 Male	205 583	5 585	86 529	219	55 031	633	1 456	29 190	113 468
1 5 ~ 2 4 歲 Years	21 569	426	5 775	-	3 775	219	140	1 642	15 368
1 5 ~ 1 9 歲 Years	789	-	383	-	122	-	-	261	406
2 0 ~ 2 4 歲 Years	20 781	426	5 392	-	3 653	219	140	1 381	14 963
2 5 ~ 4 4 歲 Years	116 115	2 606	45 824	170	33 360	332	663	11 300	67 684
2 5 ~ 2 9 歲 Years	32 521	548	9 248	-	7 413	-	78	1 757	22 725
3 0 ~ 3 4 歲 Years	26 511	493	10 545	75	7 964	-	99	2 407	15 473
3 5 ~ 3 9 歲 Years	28 527	753	11 633	94	7 841	261	28	3 409	16 141
4 0 ~ 4 4 歲 Years	28 556	812	14 399	-	10 142	71	457	3 729	13 345
4 5 ~ 6 4 歲 Years	67 070	2 553	34 450	50	17 799	82	652	15 868	30 067
4 5 ~ 4 9 歲 Years	19 823	735	8 841	-	5 687	-	116	3 038	10 247
5 0 ~ 5 4 歲 Years	21 461	419	11 051	-	5 875	-	494	4 682	9 992
5 5 ~ 5 9 歲 Years	15 977	495	8 838	-	3 451	82	25	5 280	6 644
6 0 ~ 6 4 歲 Years	9 808	905	5 719	50	2 785	-	17	2 868	3 184
6 5 歲及以上 Years & over	828	-	479	-	97	-	2	380	349
女 Female	152 829	1 977	34 842	211	30 954	-	137	3 540	116 010
1 5 ~ 2 4 歲 Years	20 875	74	2 008	-	1 999	-	-	9	18 794
1 5 ~ 1 9 歲 Years	1 084	-	76	-	67	-	-	9	1 008
2 0 ~ 2 4 歲 Years	19 792	74	1 932	-	1 932	-	-	-	17 786
2 5 ~ 4 4 歲 Years	97 262	1 224	22 329	203	20 002	-	-	2 124	73 710
2 5 ~ 2 9 歲 Years	33 601	380	6 392	203	5 782	-	-	407	26 830
3 0 ~ 3 4 歲 Years	22 552	123	6 174	-	5 284	-	-	890	16 256
3 5 ~ 3 9 歲 Years	22 786	339	5 454	-	4 970	-	-	483	16 993
4 0 ~ 4 4 歲 Years	18 324	382	4 310	-	3 965	-	-	345	13 632
4 5 ~ 6 4 歲 Years	34 250	669	10 464	8	8 937	-	137	1 382	23 117
4 5 ~ 4 9 歲 Years	14 282	47	3 902	8	3 652	-	-	242	10 333
5 0 ~ 5 4 歲 Years	9 369	67	3 447	-	2 589	-	49	809	5 855
5 5 ~ 5 9 歲 Years	5 906	122	1 452	-	1 243	-	-	209	4 332
6 0 ~ 6 4 歲 Years	4 692	433	1 663	-	1 453	-	89	121	2 597
6 5 歲及以上 Years & over	441	11	42	-	17	-	-	25	389

**TABLE 70. UNEMPLOYED PERSONS WITH WORK EXPERIENCE BY PREVIOUS JOB'S INDUSTRY,  
OCCUPATION, CLASS OF WORKER, AND AGE**

2020													Unit : Person
Industry													
Services-Providing Industries													
批發及 零售業	運輸及 倉儲業	住宿及 餐飲業	出版、影音製 作、傳播及資 通訊服務業	金融及 保險業	不動 產業	專業、科 學及技術 服務業	支援 服務業	公共行政及 國防；強制 性社會安全	教育業	醫療保健及 社會工作服 務業	藝術、娛 樂及休閒 服務業	其他 服務業	
Wholesale & Retail Trade	Transport- ation & Storage	Accommo- dation & Food Service Activities	Information & Communi- cation	Financial & Insurance Activities	Real Estate Activities	Professional, Scientific & Technical Activities	Support Service Activities	Public Admini- stration & Defence; Compulsory Social Security	Education	Human Health & Social Work Activities	Arts, Entertain- ment & Recreation	Other Service Activi- ties	
53 391	16 678	51 662	11 096	9 980	1 756	13 324	22 876	7 750	10 707	9 032	6 746	14 480	
8 204	1 663	12 140	1 420	1 057	92	1 865	604	422	1 598	1 831	1 195	2 073	
245	120	629	-	-	-	-	-	-	-	-	79	340	
7 959	1 542	11 511	1 420	1 057	92	1 865	604	422	1 598	1 831	1 115	1 732	
34 994	9 948	27 714	7 712	7 072	1 095	10 094	12 072	5 964	6 856	6 185	4 945	6 746	
11 982	1 990	10 761	2 972	2 242	202	3 555	2 881	2 701	3 876	3 376	1 342	1 675	
7 657	1 595	7 478	1 777	895	259	3 646	1 982	604	1 537	1 225	1 435	1 639	
7 519	4 216	5 895	1 726	1 930	273	1 832	3 505	1 678	570	760	995	2 234	
7 837	2 146	3 580	1 236	2 004	361	1 061	3 703	982	874	824	1 173	1 198	
10 064	4 995	11 715	1 964	1 851	569	1 365	9 817	1 352	2 245	1 016	607	5 621	
4 973	1 602	3 740	917	855	329	308	2 871	370	1 015	495	247	2 858	
3 214	1 550	3 661	629	707	168	868	2 384	260	770	180	243	1 213	
1 539	1 019	2 714	296	212	60	161	2 891	660	151	159	102	1 012	
338	824	1 600	123	77	12	29	1 671	64	310	183	14	538	
129	73	93	-	-	-	-	383	12	7	0	-	41	
25 861	14 006	25 195	7 557	5 153	837	4 724	13 342	3 553	3 218	1 372	2 800	5 850	
4 397	1 270	5 541	487	749	-	546	174	361	512	279	565	487	
84	60	175	-	-	-	-	-	-	-	-	-	87	
4 312	1 210	5 366	487	749	-	546	174	361	512	279	565	401	
16 459	8 038	13 931	5 532	3 439	445	3 453	6 637	2 471	1 533	1 049	2 020	2 678	
6 421	1 426	5 373	2 384	1 021	84	869	1 733	1 248	968	384	9	806	
3 553	1 548	4 038	840	461	-	1 316	1 069	220	346	488	887	707	
2 557	3 335	3 297	1 196	904	-	578	2 049	931	14	-	727	553	
3 928	1 729	1 224	1 112	1 053	361	689	1 786	73	205	177	398	612	
5 005	4 625	5 690	1 538	965	392	726	6 293	720	1 169	45	215	2 684	
1 691	1 554	1 765	751	196	266	220	1 509	325	488	45	30	1 407	
1 937	1 490	1 994	629	684	126	383	1 380	28	667	-	153	521	
1 141	772	1 328	36	85	-	95	2 321	303	-	-	32	533	
236	809	603	123	-	-	29	1 084	64	14	-	-	223	
-	73	33	-	-	-	-	239	-	3	-	-	1	
27 531	2 672	26 467	3 539	4 827	919	8 600	9 533	4 197	7 489	7 660	3 946	8 630	
3 807	392	6 599	933	308	92	1 319	430	61	1 086	1 552	630	1 585	
161	60	454	-	-	-	-	-	-	-	-	79	254	
3 646	332	6 144	933	308	92	1 319	430	61	1 086	1 552	551	1 332	
18 535	1 910	13 783	2 179	3 633	650	6 641	5 435	3 493	5 323	5 136	2 925	4 068	
5 560	565	5 389	588	1 221	119	2 685	1 148	1 453	2 908	2 992	1 333	869	
4 104	47	3 440	936	434	259	2 330	913	384	1 192	737	548	933	
4 962	882	2 598	530	1 026	273	1 253	1 456	747	555	760	269	1 681	
3 909	417	2 357	125	952	-	372	1 917	909	669	647	775	585	
5 060	371	6 025	426	886	177	640	3 524	632	1 076	971	391	2 937	
3 282	48	1 975	166	659	64	89	1 363	44	527	450	217	1 451	
1 278	60	1 667	-	23	42	485	1 004	232	103	180	90	692	
399	247	1 386	261	127	60	66	570	356	151	159	70	479	
102	16	997	-	77	12	-	587	-	295	183	14	315	
129	-	60	-	-	-	-	144	12	4	0	-	40	

表 7 0 非初次尋職失業者之失業前行業、職業與從業身分  
—按年齡分（續）

單位：人

民國 1 0 9 年

項 目 別	職 業							
	Occupation							
	民意代表、 主管及 經理人員 Legislators, Senior Officials & Managers	專業人員 Professionals	技術員及助 理專業人員 Technicians & Associate Professionals	事務 支援人員 Clerical Support Workers	服務及銷售 工作人員 Service & Sales Workers	農、林、漁、 牧業生產人員 Skilled Agricultural, Forestry & Fishery Workers	技藝有關 工作人員、 機械設備 操作及勞力工 Craft & Machine Operation Related Workers	其 他 Others
總 計	3 000	30 889	48 381	47 222	99 462	3 401	124 855	1 200
1 5 ~ 2 4 歲	-	1 971	4 595	5 814	19 144	155	10 392	374
1 5 ~ 1 9 歲	-	-	-	186	1 044	-	643	-
2 0 ~ 2 4 歲	-	1 971	4 595	5 628	18 100	155	9 749	374
2 5 ~ 4 4 歲	1 191	24 447	33 335	32 913	54 723	1 333	64 695	739
2 5 ~ 2 9 歲	-	8 934	9 721	13 029	18 579	184	14 991	684
3 0 ~ 3 4 歲	278	5 245	8 317	8 186	13 241	223	13 574	-
3 5 ~ 3 9 歲	189	5 190	6 706	7 370	13 133	87	18 639	-
4 0 ~ 4 4 歲	725	5 077	8 592	4 328	9 770	840	17 492	55
4 5 ~ 6 4 歲	1 809	4 465	10 451	8 397	25 249	1 912	48 949	87
4 5 ~ 4 9 歲	554	2 014	3 877	5 243	10 063	477	11 879	-
5 0 ~ 5 4 歲	531	1 392	4 317	2 039	7 095	396	15 060	-
5 5 ~ 5 9 歲	474	480	1 664	1 047	5 218	266	12 649	87
6 0 ~ 6 4 歲	251	580	593	68	2 874	773	9 361	-
6 5 歲 及 以 上	-	6	-	98	346	-	819	-
男	2 485	17 203	26 748	13 466	45 996	2 877	95 843	964
1 5 ~ 2 4 歲	-	772	2 331	1 438	8 525	82	8 060	361
1 5 ~ 1 9 歲	-	-	-	-	259	-	530	-
2 0 ~ 2 4 歲	-	772	2 331	1 438	8 266	82	7 531	361
2 5 ~ 4 4 歲	902	13 292	16 787	9 046	25 357	1 038	49 179	515
2 5 ~ 2 9 歲	-	3 546	3 851	3 120	10 306	184	11 054	460
3 0 ~ 3 4 歲	278	3 589	3 193	3 070	6 266	191	9 924	-
3 5 ~ 3 9 歲	189	2 526	3 951	2 153	5 052	87	14 569	-
4 0 ~ 4 4 歲	435	3 632	5 792	703	3 732	576	13 631	55
4 5 ~ 6 4 歲	1 584	3 137	7 631	2 982	12 027	1 758	37 865	87
4 5 ~ 4 9 歲	437	1 338	2 435	2 152	3 616	477	9 368	-
5 0 ~ 5 4 歲	471	1 108	3 424	522	3 673	305	11 958	-
5 5 ~ 5 9 歲	447	391	1 296	289	3 380	203	9 885	87
6 0 ~ 6 4 歲	229	299	475	19	1 359	773	6 654	-
6 5 歲 及 以 上	-	2	-	-	87	-	739	-
女	515	13 686	21 633	33 756	53 466	524	29 012	236
1 5 ~ 2 4 歲	-	1 199	2 264	4 376	10 619	74	2 332	12
1 5 ~ 1 9 歲	-	-	-	186	785	-	113	-
2 0 ~ 2 4 歲	-	1 199	2 264	4 190	9 834	74	2 219	12
2 5 ~ 4 4 歲	290	11 154	16 549	23 867	29 366	296	15 517	224
2 5 ~ 2 9 歲	-	5 389	5 870	9 908	8 274	-	3 937	224
3 0 ~ 3 4 歲	-	1 656	5 124	5 117	6 974	32	3 650	-
3 5 ~ 3 9 歲	-	2 664	2 754	5 217	8 081	-	4 070	-
4 0 ~ 4 4 歲	290	1 445	2 801	3 625	6 038	264	3 861	-
4 5 ~ 6 4 歲	225	1 328	2 821	5 416	13 222	154	11 084	-
4 5 ~ 4 9 歲	117	676	1 442	3 091	6 447	-	2 510	-
5 0 ~ 5 4 歲	60	284	893	1 518	3 422	91	3 102	-
5 5 ~ 5 9 歲	27	88	368	758	1 838	63	2 764	-
6 0 ~ 6 4 歲	22	281	118	49	1 515	-	2 707	-
6 5 歲 及 以 上	-	4	-	98	259	-	80	-



**TABLE 70. UNEMPLOYED PERSONS WITH WORK EXPERIENCE BY PREVIOUS JOB'S INDUSTRY,  
OCCUPATION, CLASS OF WORKER, AND AGE (Cont.)**

2020						Unit : Person
從業身分 Class of workers						Item
雇 主  Employers	自營作業者  Own-account workers	無酬家屬工作者  Unpaid family workers	受 僱 者 Paid employees			
			合計 Total	受私人僱用者 Private	受政府僱用者 Government	
2 533	14 200	2 248	339 431	324 619	14 811	Total
91	119	301	41 934	41 221	713	15 - 24 years
-	-	-	1 873	1 873	-	15 - 19 years
91	119	301	40 061	39 348	713	20 - 24 years
570	6 898	1 146	204 763	193 438	11 324	25 - 44 years
27	1 652	43	64 400	59 041	5 358	25 - 29 years
-	1 602	595	46 866	45 010	1 856	30 - 34 years
217	1 263	112	49 721	47 309	2 411	35 - 39 years
326	2 382	396	43 776	42 078	1 698	40 - 44 years
1 816	6 909	728	91 867	89 125	2 742	45 - 64 years
403	1 487	126	32 089	30 981	1 107	45 - 49 years
468	2 524	368	27 471	26 893	578	50 - 54 years
773	1 788	153	19 169	18 193	976	55 - 59 years
172	1 110	80	13 138	13 058	81	60 - 64 years
56	274	72	868	835	33	65 years & over
2 234	11 186	1 230	190 933	184 785	6 148	Male
91	91	256	21 132	20 691	440	15 - 24 years
-	-	-	789	789	-	15 - 19 years
91	91	256	20 343	19 903	440	20 - 24 years
316	4 882	700	110 217	106 136	4 081	25 - 44 years
27	1 383	43	31 067	29 266	1 802	25 - 29 years
-	1 098	377	25 037	24 026	1 011	30 - 34 years
217	822	112	27 375	26 212	1 163	35 - 39 years
72	1 579	168	26 738	26 633	105	40 - 44 years
1 780	6 005	275	59 011	57 384	1 627	45 - 64 years
403	1 399	-	18 021	17 232	790	45 - 49 years
432	2 184	196	18 649	18 327	323	50 - 54 years
773	1 630	-	13 574	13 140	434	55 - 59 years
172	792	78	8 767	8 686	81	60 - 64 years
47	208	-	573	573	-	65 years & over
299	3 014	1 018	148 497	139 834	8 663	Female
-	28	45	20 802	20 529	272	15 - 24 years
-	-	-	1 084	1 084	-	15 - 19 years
-	28	45	19 718	19 446	272	20 - 24 years
254	2 016	447	94 545	87 302	7 243	25 - 44 years
-	269	-	33 332	29 776	3 556	25 - 29 years
-	504	219	21 829	20 984	845	30 - 34 years
-	440	-	22 346	21 097	1 248	35 - 39 years
254	803	228	17 039	15 445	1 593	40 - 44 years
36	905	454	32 856	31 740	1 115	45 - 64 years
-	88	126	14 067	13 750	318	45 - 49 years
36	340	172	8 821	8 566	255	50 - 54 years
-	158	153	5 595	5 053	542	55 - 59 years
-	319	2	4 372	4 372	-	60 - 64 years
9	66	72	295	262	33	65 years & over

表 7 1 非初次尋職失業者之失業前行業、職業與從業身分—按失業原因分

單位：人

民國 1 0 9 年

項 目 別  Item	總計  Total	農、林、 漁、牧業 Agriculture, Forestry, Fishing & Animal Husbandry	行 業 工 業 Goods-Producing Industries						
			合計  Total	礦業及土 石採取業 Mining & Quarrying	製 造 業 Manufac- turing	電力及燃氣 供應業 Electricity & Gas Supply	用水供應及 污染整治業 Water Supply & Remediation Activities	營建 工程業 Cons- truction	合計  Total
總 計 Total	358 411	7 562	121 371	430	85 985	633	1 593	32 730	229 478
工作場所業務緊縮或歇業 Business shrunk or establishment closed	132 042	1 724	50 888	219	35 773	343	682	13 871	79 430
對原有工作不滿意 Not satisfied to that job	171 146	3 088	51 038	203	42 491	290	377	7 677	117 020
傷病或健康不良 Wound, illness or ill health	6 695	66	2 222	-	1 350	-	48	824	4 407
季節性或臨時性工作結束 Seasonal or temporary work of that job completed	37 672	2 384	13 825	8	3 254	-	486	10 077	21 463
女性結婚或生育 Female got married or gave birth	1 641	-	579	-	579	-	-	-	1 062
退 休 Retirement	543	-	312	-	312	-	0	-	231
照顧未滿 1 2 歲子女 Taking care of children under aged 12	571	-	225	-	200	-	-	25	346
照顧滿 6 5 歲年長家屬 Taking care of older family aged 65 & over	1 578	143	234	-	166	-	-	67	1 202
做家事（含照顧其他家人） Housekeeping （including taking care of other family members）	1 244	-	531	-	531	-	-	-	713
其 他 Others	5 280	158	1 518	-	1 328	-	-	189	3 605
男 Male	205 583	5 585	86 529	219	55 031	633	1 456	29 190	113 468
工作場所業務緊縮或歇業 Business shrunk or establishment closed	78 549	1 434	36 979	219	22 894	343	545	12 977	40 137
對原有工作不滿意 Not satisfied to that job	94 430	2 469	33 900	-	27 437	290	377	5 796	58 060
傷病或健康不良 Wound, illness or ill health	4 068	66	1 819	-	948	-	48	824	2 183
季節性或臨時性工作結束 Seasonal or temporary work of that job completed	22 481	1 452	11 987	-	2 165	-	486	9 336	9 043
女性結婚或生育 Female got married or gave birth	-	-	-	-	-	-	-	-	-
退 休 Retirement	265	-	35	-	35	-	0	-	230
照顧未滿 1 2 歲子女 Taking care of children under aged 12	31	-	-	-	-	-	-	-	31
照顧滿 6 5 歲年長家屬 Taking care of older family aged 65 & over	1 089	80	86	-	19	-	-	67	924
做家事（含照顧其他家人） Housekeeping （including taking care of other family members）	766	-	476	-	476	-	-	-	291
其 他 Others	3 903	85	1 248	-	1 059	-	-	189	2 570
女 Female	152 829	1 977	34 842	211	30 954	-	137	3 540	116 010
工作場所業務緊縮或歇業 Business shrunk or establishment closed	53 493	290	13 910	-	12 879	-	137	893	39 293
對原有工作不滿意 Not satisfied to that job	76 716	619	17 138	203	15 054	-	-	1 881	58 959
傷病或健康不良 Wound, illness or ill health	2 627	-	403	-	403	-	-	-	2 224
季節性或臨時性工作結束 Seasonal or temporary work of that job completed	15 191	932	1 839	8	1 090	-	-	741	12 420
女性結婚或生育 Female got married or gave birth	1 641	-	579	-	579	-	-	-	1 062
退 休 Retirement	278	-	278	-	278	-	-	-	0
照顧未滿 1 2 歲子女 Taking care of children under aged 12	540	-	225	-	200	-	-	25	316
照顧滿 6 5 歲年長家屬 Taking care of older family aged 65 & over	489	63	148	-	148	-	-	-	278
做家事（含照顧其他家人） Housekeeping （including taking care of other family members）	478	-	55	-	55	-	-	-	423
其 他 Others	1 377	73	269	-	269	-	-	-	1 035

**TABLE 71. UNEMPLOYED PERSONS WITH WORK EXPERIENCE BY PREVIOUS JOB'S INDUSTRY,  
OCCUPATION, CLASS OF WORKER, AND REASON FOR UNEMPLOYMENT**

2020													Unit : Person
Industry													
服 務 業 Services-Providing Industries													
批發及 零售業	運輸及 倉儲業	住宿及 餐飲業	出版、影音製 作、傳播及資 通訊服務業	金融及 保險業	不動 產業	專業、科 學及技術 服務業	支援 服務業	公共行政及 國防；強制 性社會安全	教育業	醫療保健及 社會工作服 務業	藝術、娛 樂及休閒 服務業	其他 服務業	
Wholesale & Retail Trade	Transport- ation & Storage	Accommo- dation & Food Service Activities	Information & Communi- cation	Financial & Insurance Activities	Real Estate Activities	Professional, Scientific & Technical Activities	Support Service Activities	Public Admini- stration & Defence; Compulsory Social Security	Education	Human Health & Social Work Activities	Arts, Entertain- ment & Recreation	Other Service Activi- ties	
53 391	16 678	51 662	11 096	9 980	1 756	13 324	22 876	7 750	10 707	9 032	6 746	14 480	
19 473	7 481	20 615	3 294	1 414	618	3 363	12 338	325	890	700	3 329	5 590	
29 792	7 205	26 566	6 727	7 697	1 138	7 838	7 461	2 046	4 753	7 141	2 603	6 052	
860	403	1 354	83	140	-	162	495	92	183	61	290	284	
1 406	1 263	2 074	972	544	-	1 339	1 718	4 827	4 154	840	435	1 893	
688	-	94	15	-	-	-	-	-	199	51	-	15	
29	-	-	-	-	-	-	-	142	59	0	-	-	
116	30	16	-	-	-	21	59	-	-	105	-	-	
265	-	206	-	103	-	85	174	28	186	-	-	154	
111	10	144	5	82	-	10	160	64	-	27	75	26	
653	287	593	-	-	-	506	469	225	283	108	14	466	
25 861	14 006	25 195	7 557	5 153	837	4 724	13 342	3 553	3 218	1 372	2 800	5 850	
8 941	5 821	10 382	2 395	489	432	1 237	5 680	325	403	45	1 538	2 448	
15 065	6 658	12 358	4 546	4 327	405	2 229	5 545	1 160	1 189	1 128	1 123	2 327	
517	383	712	17	-	-	102	182	80	133	-	-	58	
600	863	1 266	599	151	-	565	1 452	1 690	977	200	49	632	
-	-	-	-	-	-	-	-	-	-	-	-	-	
29	-	-	-	-	-	-	-	142	59	-	-	-	
-	15	16	-	-	-	-	-	-	-	-	-	-	
179	-	181	-	103	-	85	174	28	174	-	-	-	
111	10	12	-	82	-	-	-	-	-	-	75	-	
419	258	269	-	-	-	506	310	126	283	-	14	386	
27 531	2 672	26 467	3 539	4 827	919	8 600	9 533	4 197	7 489	7 660	3 946	8 630	
10 531	1 660	10 233	899	924	186	2 126	6 658	-	487	655	1 791	3 143	
14 727	548	14 209	2 181	3 370	734	5 609	1 916	886	3 564	6 013	1 480	3 725	
343	20	642	66	140	-	60	313	12	50	61	290	226	
806	400	808	373	392	-	774	266	3 136	3 177	640	386	1 261	
688	-	94	15	-	-	-	-	-	199	51	-	15	
-	-	-	-	-	-	-	-	-	-	0	-	-	
116	15	-	-	-	-	21	59	-	-	105	-	-	
86	-	26	-	-	-	-	-	-	13	-	-	154	
-	-	131	5	-	-	10	160	64	-	27	-	26	
234	30	324	-	-	-	-	160	99	-	108	-	80	

表 7 1 非初次尋職失業者之失業前行業、職業與從業身分  
—按失業原因分（續）

項 目 別	民國 1 0 9 年							
	職 業							
	民意代表、 主管及 經理人員 Legislators, Senior Officials & Managers	專業人員 Professionals	技術員及助理專 業人員 Technicians & Associate Professionals	事務 支援人員 Clerical Support Workers	服務及銷 售工作人員 Service & Sales Workers	農、林、 漁、牧業 生產人員 Skilled Agricul- tural, Forestry & Fishery Workers	技藝有關 工作人員、 機械設備 操作及勞力工 Craft & Machine Operation Related Workers	其 他 Others
總 計	3 000	30 889	48 381	47 222	99 462	3 401	124 855	1 200
工作場所業務緊縮或歇業	1 624	9 280	16 669	13 114	38 133	1 544	51 678	-
對原有工作不滿意	1 263	16 654	27 168	25 615	50 702	1 155	47 671	919
傷病或健康不良	55	234	478	305	2 064	77	3 469	12
季節性或臨時性工作結束	-	3 630	2 653	6 966	5 697	478	18 250	-
女性結婚或生育	-	31	330	515	405	-	360	-
退休	11	59	176	29	-	-	126	142
照顧未滿 1 2 歲子女	-	-	76	74	181	-	240	-
照顧滿 6 5 歲年長家屬	-	98	51	103	915	63	348	-
做家事（含照顧其他家人）	43	108	207	285	43	-	557	-
其 他	4	796	574	217	1 323	85	2 157	126
男	2 485	17 203	26 748	13 466	45 996	2 877	95 843	964
工作場所業務緊縮或歇業	1 519	5 125	11 003	3 176	16 738	1 355	39 634	-
對原有工作不滿意	857	9 587	13 692	7 456	24 510	1 070	36 564	695
傷病或健康不良	55	184	111	45	861	77	2 735	-
季節性或臨時性工作結束	-	1 337	1 146	2 540	2 306	291	14 861	-
女性結婚或生育	-	-	-	-	-	-	-	-
退休	11	59	-	29	-	-	24	142
照顧未滿 1 2 歲子女	-	-	-	-	16	-	15	-
照顧滿 6 5 歲年長家屬	-	85	51	103	675	-	175	-
做家事（含照顧其他家人）	43	82	171	104	41	-	325	-
其 他	-	744	574	14	850	85	1 510	126
女	515	13 686	21 633	33 756	53 466	524	29 012	236
工作場所業務緊縮或歇業	105	4 155	5 666	9 938	21 395	189	12 044	-
對原有工作不滿意	406	7 066	13 476	18 159	26 192	85	11 108	224
傷病或健康不良	-	50	367	260	1 204	-	734	12
季節性或臨時性工作結束	-	2 292	1 507	4 425	3 391	187	3 388	-
女性結婚或生育	-	31	330	515	405	-	360	-
退休	-	-	176	-	-	-	102	-
照顧未滿 1 2 歲子女	-	-	76	74	166	-	225	-
照顧滿 6 5 歲年長家屬	-	13	-	-	240	63	173	-
做家事（含照顧其他家人）	-	27	36	181	2	-	232	-
其 他	4	52	-	202	473	-	646	-

TABLE 71. UNEMPLOYED PERSONS WITH WORK EXPERIENCE BY PREVIOUS JOB'S INDUSTRY,  
OCCUPATION, CLASS OF WORKER, AND REASON FOR UNEMPLOYMENT (Cont.)

2020							Unit : Person
從業身分 Class of workers						Item	
雇 主  Employers	自營作業者  Own-account workers	無酬家屬工作者  Unpaid family workers	受 僱 者 Paid employees				
			合計 Total	受私人僱用者 Private	受政府僱用者 Government		
2 533	14 200	2 248	339 431	324 619	14 811	Total	
2 412	9 864	1 648	118 117	117 618	499	Business shrunk or establishment closed	
37	1 966	436	168 707	165 776	2 931	Not satisfied to that job	
-	277	-	6 418	6 326	92	Wound, illness or ill health	
84	1 654	77	35 857	25 360	10 497	Seasonal or temporary work of that job completed	
-	-	-	1 641	1 641	-	Female got married or gave birth	
-	-	-	543	341	202	Retirement	
-	-	-	571	532	39	Taking care of children under aged 12	
-	-	-	1 578	1 550	28	Taking care of older family aged 65 & over	
-	10	-	1 234	1 170	64	Housekeeping (including taking care of other family members)	
-	428	87	4 765	4 306	459	Others	
2 234	11 186	1 230	190 933	184 785	6 148	Male	
2 113	7 345	871	68 220	67 790	429	Business shrunk or establishment closed	
37	1 509	331	92 554	90 784	1 770	Not satisfied to that job	
-	239	-	3 829	3 749	80	Wound, illness or ill health	
84	1 654	-	20 743	17 412	3 332	Seasonal or temporary work of that job completed	
-	-	-	-	-	-	Female got married or gave birth	
-	-	-	265	64	202	Retirement	
-	-	-	31	31	-	Taking care of children under aged 12	
-	-	-	1 089	1 061	28	Taking care of older family aged 65 & over	
-	10	-	756	756	-	Housekeeping (including taking care of other family members)	
-	428	28	3 447	3 139	308	Others	
299	3 014	1 018	148 497	139 834	8 663	Female	
299	2 519	777	49 898	49 828	70	Business shrunk or establishment closed	
-	457	106	76 153	74 992	1 162	Not satisfied to that job	
-	38	-	2 589	2 577	12	Wound, illness or ill health	
-	-	77	15 114	7 949	7 165	Seasonal or temporary work of that job completed	
-	-	-	1 641	1 641	-	Female got married or gave birth	
-	-	-	278	278	0	Retirement	
-	-	-	540	501	39	Taking care of children under aged 12	
-	-	-	489	489	-	Taking care of older family aged 65 & over	
-	-	-	478	414	64	Housekeeping (including taking care of other family members)	
-	-	59	1 318	1 168	151	Others	



五、非勞動力

**(5)Not in Labor Force**

表 7 2 非勞動力之教育程度與年齡—按未參與勞動原因分

單位：千人

民國 1 0 9 年

項 目 別 Item	總 計 Total	教 育 程 度 Educational attainment							
		國 中 及 以 下 Junior high & below			高級中等 (高中、高職) Senior high school (regular & vocational)	大 專 及 以 上 Junior college & above			
		合計 Total	國小 及以下 Primary school & below	國中 Junior high		合計 Total	專科 Junior college	大學 University	研究所 Graduate school
總 計 Total	8 267	2 734	1 939	795	2 262	3 272	643	2 152	477
想工作而未找工作且隨時可以 開始工作 Intend & be available to work but not seeking	158	16	1	15	45	97	21	55	21
求學及準備升學 Attending school or rebrushing to take entrance exams	1 860	52	1	52	608	1 200	38	969	193
料理家務 Housekeeping	2 593	734	406	328	896	963	284	556	123
高齡、身心障礙 Old age or disable	2 637	1 669	1 435	234	399	569	164	346	59
其 他 Others	1 019	262	96	166	314	442	136	226	81
男 Male	3 233	1 117	784	333	823	1 294	241	836	217
想工作而未找工作且隨時可以 開始工作 Intend & be available to work but not seeking	89	15	1	14	29	45	14	21	10
求學及準備升學 Attending school or rebrushing to take entrance exams	929	36	1	35	324	569	12	454	103
料理家務 Housekeeping	56	14	5	10	16	25	9	12	4
高齡、身心障礙 Old age or disable	1 392	836	699	136	216	341	98	201	41
其 他 Others	768	217	78	138	238	314	108	147	59
女 Female	5 034	1 617	1 155	462	1 439	1 978	402	1 316	259
想工作而未找工作且隨時可以 開始工作 Intend & be available to work but not seeking	69	1	0	1	16	52	8	34	10
求學及準備升學 Attending school or rebrushing to take entrance exams	931	17	0	17	283	631	26	516	90
料理家務 Housekeeping	2 537	720	401	318	880	938	275	544	119
高齡、身心障礙 Old age or disable	1 246	834	736	98	183	229	66	145	18
其 他 Others	251	46	18	28	77	128	27	79	22



**TABLE 72. PERSONS NOT IN LABOR FORCE BY EDUCATIONAL ATTAINMENT,  
AGE, AND REASON FOR NOT IN LABOR FORCE**

2020													Unit : Thousand Persons	
年 齡														
Age														
1 5 ~ 2 4 歲 Years			2 5 ~ 4 4 歲 Years					4 5 ~ 6 4 歲 Years					6 5 歲 及以上 Years & over	
合計	1 5 ~ 1 9 歲	2 0 ~ 2 4 歲	合計	2 5 ~ 2 9 歲	3 0 ~ 3 4 歲	3 5 ~ 3 9 歲	4 0 ~ 4 4 歲	合計	4 5 ~ 4 9 歲	5 0 ~ 5 4 歲	5 5 ~ 5 9 歲	6 0 ~ 6 4 歲		
Total	Years	Years	Total	Years	Years	Years	Years	Total	Years	Years	Years	Years		
1 671	1 080	591	727	114	113	198	303	2 516	277	443	768	1 029	3 353	
3	0	3	75	5	11	19	40	79	27	23	21	8	2	
1 662	1 080	583	165	93	37	23	12	27	11	8	5	4	6	
1	0	1	397	8	53	136	200	1 502	187	294	459	562	693	
0	0	0	9	0	1	3	5	27	5	5	8	9	2 600	
5	0	4	81	7	12	17	45	881	47	114	275	445	52	
838	555	284	144	41	15	24	64	807	59	113	252	383	1 445	
0	0	0	30	0	0	5	25	57	18	17	16	7	1	
837	554	282	73	40	13	13	6	14	6	3	2	3	5	
0	0	0	4	0	0	0	4	43	4	9	17	13	8	
0	0	0	1	0	0	0	1	7	1	2	2	2	1 383	
1	0	1	34	1	1	5	28	686	30	83	215	359	47	
833	526	307	583	72	98	174	239	1 709	218	330	515	646	1 908	
2	0	2	45	5	10	14	15	22	9	6	5	2	0	
826	525	301	92	53	23	10	6	14	6	5	2	1	0	
1	0	1	393	8	53	135	197	1 459	182	285	442	549	685	
0	0	0	8	0	1	3	4	21	4	4	6	7	1 217	
3	0	3	47	6	11	12	17	195	16	31	61	87	6	



丙、追溯估計與調整銜接結果

### **3.Backward Estimates and Linkingly Adjusted Results**

表 7 3 歷年人力資源調查重要結果

單位：千人

年 別  Year	總人口  Total population	1 5 歲以上民間人口  Civilian population aged 15 years & over			勞動力		
		總計  Total	男  Male	女  Female	合計  Total	男  Male	女  Female
年平均 Annual average							
4 0 年 1951	8 325	4 485	2 384	2 101	3 030	2 145	885
4 1 年 1952	8 585	4 609	2 420	2 189	3 063	2 166	897
4 2 年 1953	8 853	4 736	2 455	2 281	3 094	2 185	909
4 3 年 1954	9 142	4 870	2 513	2 357	3 152	2 230	922
4 4 年 1955	9 461	5 022	2 581	2 441	3 231	2 286	945
4 5 年 1956	9 795	5 179	2 626	2 552	3 268	2 311	957
4 6 年 1957	10 134	5 338	2 702	2 636	3 354	2 376	978
4 7 年 1958	10 479	5 503	2 811	2 692	3 472	2 477	995
4 8 年 1959	10 827	5 659	2 904	2 755	3 560	2 546	1 014
4 9 年 1960	11 177	5 795	2 971	2 824	3 617	2 590	1 027
5 0 年 1961	11 523	5 919	3 037	2 882	3 655	2 623	1 032
5 1 年 1962	11 864	6 065	3 097	2 968	3 695	2 656	1 039
5 2 年 1963	12 211	6 244	3 189	3 055	3 752	2 691	1 061
5 3 年 1964	12 533	6 455	3 276	3 178	3 824	2 740	1 084
5 4 年 1965	12 876	6 689	3 388	3 301	3 891	2 798	1 093
5 5 年 1966	13 207	6 948	3 506	3 442	3 976	2 856	1 120
5 6 年 1967	13 525	7 212	3 632	3 580	4 145	2 938	1 207
5 7 年 1968	13 850	7 482	3 764	3 719	4 298	3 020	1 278
5 8 年 1969	14 185	7 787	3 921	3 867	4 474	3 106	1 368
5 9 年 1970	14 576	8 115	4 093	4 022	4 654	3 228	1 426
6 0 年 1971	14 848	8 444	4 263	4 181	4 819	3 340	1 479
6 1 年 1972	15 160	8 763	4 422	4 341	5 022	3 412	1 610
6 2 年 1973	15 445	9 070	4 574	4 496	5 395	3 528	1 867
6 3 年 1974	15 737	9 383	4 729	4 654	5 571	3 699	1 872
6 4 年 1975	16 040	9 712	4 894	4 818	5 656	3 798	1 858
6 5 年 1976	16 343	10 043	5 059	4 984	5 772	3 900	1 872
6 6 年 1977	16 650	10 375	5 216	5 159	6 087	4 068	2 019

TABLE 73. IMPORTANT RESULTS OF MANPOWER SURVEY, 1951 TO 1977

Unit : Thousand Persons

Labor force						非勞動力		
就業者 Employed			失業者 Unemployed			Not in labor force		
小計 Total	男 Male	女 Female	小計 Total	男 Male	女 Female	合計 Total	男 Male	女 Female
2 893	2 072	821	137	73	64	1 455	239	1 216
2 929	2 095	834	134	71	63	1 546	254	1 292
2 964	2 116	848	130	69	61	1 642	270	1 372
3 026	2 163	863	126	67	59	1 718	283	1 435
3 108	2 221	887	123	65	58	1 791	295	1 496
3 149	2 248	901	119	63	56	1 910	315	1 595
3 229	2 310	919	125	66	59	1 984	326	1 658
3 340	2 407	933	132	70	62	2 031	334	1 697
3 422	2 471	951	138	75	63	2 099	358	1 741
3 473	2 510	963	144	80	64	2 178	381	1 797
3 505	2 538	967	150	85	65	2 264	414	1 850
3 541	2 569	972	154	87	67	2 370	441	1 929
3 592	2 600	992	160	91	69	2 492	498	1 994
3 658	2 649	1 009	166	91	75	2 632	536	2 095
3 763	2 735	1 029	128	64	64	2 798	590	2 208
3 856	2 791	1 065	120	65	55	2 972	647	2 325
4 050	2 885	1 165	95	53	42	3 067	694	2 373
4 225	2 972	1 252	74	48	26	3 185	744	2 441
4 390	3 056	1 334	84	49	35	3 314	815	2 499
4 576	3 180	1 396	79	48	31	3 461	865	2 596
4 738	3 291	1 447	80	49	31	3 625	923	2 702
4 948	3 370	1 577	75	42	33	3 742	1 010	2 731
5 327	3 490	1 837	68	37	31	3 675	1 046	2 629
5 486	3 651	1 835	85	48	37	3 812	1 030	2 782
5 521	3 719	1 802	136	80	57	4 056	1 096	2 960
5 669	3 838	1 831	103	62	41	4 271	1 151	3 120
5 980	3 998	1 982	107	70	37	4 288	1 148	3 140

表 7 4 歷年人力資源調查重要指標

單位：%

年 別  Year	15歲以上民間人口 占總人口之比率  Proportion of civilian population aged 15 years & over to total population	勞動力 Labor force			
		占總人口之比率  Proportion of labor force to total population	占15歲以上民間人口之比率（勞動力參與率） Labor force participation rate		
			總計 Total	男 Male	女 Female
年平均 Annual average					
40年 1951	53.87	36.40	67.56	89.97	42.12
41年 1952	53.69	35.68	66.46	89.50	40.98
42年 1953	53.50	34.95	65.33	89.00	39.85
43年 1954	53.27	34.48	64.72	88.74	39.12
44年 1955	53.08	34.15	64.34	88.57	38.17
45年 1956	52.87	33.36	63.10	88.00	37.50
46年 1957	52.67	33.10	62.83	87.93	37.10
47年 1958	52.51	33.13	63.09	88.12	36.96
48年 1959	52.27	32.88	62.91	87.67	36.81
49年 1960	51.85	32.36	62.42	87.18	36.37
50年 1961	51.37	31.72	61.75	86.37	35.81
51年 1962	51.12	31.14	60.92	85.76	35.01
52年 1963	51.13	30.73	60.09	84.38	34.73
53年 1964	51.50	30.51	59.24	83.64	34.11
54年 1965	51.95	30.22	58.17	82.59	33.11
55年 1966	52.61	30.11	57.23	81.46	32.57
56年 1967	53.32	30.65	57.47	80.89	33.72
57年 1968	54.02	31.03	57.44	80.23	34.36
58年 1969	54.90	31.54	57.45	79.21	35.38
59年 1970	55.90	32.06	57.35	78.87	35.45
60年 1971	56.87	32.46	57.07	78.35	35.37
61年 1972	57.80	33.13	57.31	77.04	37.07
62年 1973	58.72	34.93	59.48	77.13	41.53
63年 1974	59.62	35.40	59.37	78.22	40.22
64年 1975	60.55	35.26	58.24	77.61	38.56
65年 1976	61.45	35.32	57.47	77.09	37.56
66年 1977	62.31	36.56	58.67	77.99	39.14

TABLE 74. IMPORTANT INDICATORS BASED ON MANPOWER SURVEY RESULTS, 1951 TO 1977

就業者 Employed				Unit : %
占總人口之比率 Proportion of employed persons to total population	占 15 歲以上民間人口之比率 Proportion of employed persons to civilian population aged 15 years & over	占勞動力之比率 Proportion of employed persons to labor force	失 業 率 Unemployment rate	
34.75	64.50	95.48	4.52	
34.12	63.55	95.63	4.37	
33.48	62.58	95.80	4.20	
33.10	62.14	96.00	4.00	
32.85	61.89	96.19	3.81	
32.15	60.80	96.36	3.64	
31.86	60.49	96.27	3.73	
31.87	60.69	96.20	3.80	
31.61	60.47	96.12	3.88	
31.07	59.93	96.02	3.98	
30.42	59.22	95.90	4.10	
29.85	58.38	95.83	4.17	
29.42	57.53	95.74	4.26	
29.19	56.67	95.66	4.34	
29.22	56.26	96.71	3.29	
29.20	55.50	96.98	3.02	
29.94	56.16	97.71	2.29	
30.51	56.47	98.28	1.72	
30.95	56.38	98.12	1.88	
31.52	56.39	98.30	1.70	
31.91	56.11	98.34	1.66	
32.64	56.46	98.51	1.49	
34.49	58.73	98.34	1.26	
34.86	58.47	98.47	1.53	
34.42	56.85	97.60	2.40	
34.69	56.45	98.22	1.78	
35.92	57.64	98.24	1.76	

表 7 5 歷年 1 5 歲以上民間人口之年齡

單位：千人

年 別  Year	總計  Total	男  Male	女  Female	1 5 ~ 1 9 歲  Years			2 0 ~ 2 4 歲  Years		
				合計	男	女	合計	男	女
				Total	Male	Female	Total	Male	Female
年平均 Annual average									
4 0 年 1951	4 485	2 384	2 101	827	466	361	589	258	331
4 1 年 1952	4 609	2 420	2 189	845	471	374	588	246	342
4 2 年 1953	4 736	2 455	2 281	864	476	388	587	234	353
4 3 年 1954	4 870	2 513	2 357	885	486	399	587	225	362
4 4 年 1955	5 022	2 581	2 441	910	498	412	589	217	372
4 5 年 1956	5 179	2 626	2 553	934	505	429	593	207	386
4 6 年 1957	5 338	2 702	2 636	963	516	447	599	211	388
4 7 年 1958	5 503	2 811	2 692	991	532	459	605	218	387
4 8 年 1959	5 659	2 904	2 755	1 019	546	473	611	224	387
4 9 年 1960	5 795	2 971	2 824	1 043	555	488	616	228	388
5 0 年 1961	5 919	3 037	2 882	1 065	564	501	619	232	387
5 1 年 1962	6 065	3 097	2 968	1 091	572	519	626	235	391
5 2 年 1963	6 244	3 189	3 055	1 123	586	537	635	241	394
5 3 年 1964	6 455	3 276	3 178	923	441	482	838	383	455
5 4 年 1965	6 689	3 388	3 301	1 107	567	540	739	286	453
5 5 年 1966	6 948	3 506	3 442	1 250	636	614	683	262	421
5 6 年 1967	7 212	3 632	3 580	1 397	708	689	701	268	433
5 7 年 1968	7 482	3 764	3 719	1 511	776	735	729	271	458
5 8 年 1969	7 787	3 921	3 867	1 638	845	793	723	272	451
5 9 年 1970	8 115	4 093	4 022	1 743	892	851	818	319	499
6 0 年 1971	8 444	4 263	4 181	1 779	924	855	930	349	581
6 1 年 1972	8 763	4 422	4 341	1 848	976	872	1 049	391	658
6 2 年 1973	9 070	4 574	4 496	1 907	1 014	893	1 135	437	698
6 3 年 1974	9 383	4 729	4 654	1 889	994	895	1 184	469	715
6 4 年 1975	9 712	4 894	4 818	1 915	996	919	1 285	505	780
6 5 年 1976	10 043	5 059	4 984	1 928	982	946	1 363	539	824
6 6 年 1977	10 375	5 216	5 159	1 969	1 002	967	1 440	578	862



TABLE 75. CIVILIAN POPULATION AGED 15 YEARS AND OVER BY AGE, 1951 TO 1977

Unit : Thousand Persons

2 5 ~ 2 9 歳			3 0 ~ 3 4 歳			3 5 ~ 3 9 歳		
Years			Years			Years		
合計	男	女	合計	男	女	合計	男	女
Total	Male	Female	Total	Male	Female	Total	Male	Female
630	351	279	556	313	243	452	237	215
649	357	292	577	321	256	464	241	223
669	363	306	598	329	269	478	246	232
689	372	317	621	340	281	491	252	239
713	383	330	645	352	293	507	260	247
736	390	346	670	361	309	522	265	257
746	392	354	683	365	318	548	279	269
758	399	359	699	374	325	574	297	277
769	404	365	712	380	332	598	312	286
778	406	372	723	384	339	620	324	296
786	408	378	733	387	346	641	336	305
796	409	387	747	391	356	663	347	316
811	415	396	764	398	366	690	362	328
857	436	421	783	413	370	740	392	348
881	444	437	814	423	391	724	387	337
878	438	440	836	425	411	787	410	377
888	441	447	839	427	412	797	419	378
902	460	442	845	418	427	796	424	372
879	443	436	884	448	436	823	419	404
883	455	428	903	450	453	851	442	409
865	446	419	959	477	482	859	450	409
830	431	399	924	473	451	906	462	444
837	422	415	922	465	457	939	468	471
943	469	474	966	493	473	971	488	483
1 037	515	522	965	484	481	963	491	472
1 178	598	580	902	447	455	944	477	467
1 325	665	660	880	442	438	915	455	460

表 7 5 歷年 1 5 歲以上民間人口之年齡（續）

單位：千人

年 別  Year	4 0 ~ 4 4 歲 Years			4 5 ~ 4 9 歲 Years			5 0 ~ 5 4 歲 Years		
	合計	男	女	合計	男	女	合計	男	女
	Total	Male	Female	Total	Male	Female	Total	Male	Female
年平均 Annual average									
4 0 年 1951	367	191	176	300	166	134	237	133	104
4 1 年 1952	382	200	182	314	172	142	246	137	109
4 2 年 1953	397	209	188	328	178	150	255	141	114
4 3 年 1954	413	220	193	342	185	157	264	146	118
4 4 年 1955	429	231	198	357	193	164	275	152	123
4 5 年 1956	447	241	206	373	200	173	285	156	129
4 6 年 1957	466	252	214	386	208	178	299	165	134
4 7 年 1958	485	265	220	400	218	182	314	176	138
4 8 年 1959	504	277	227	414	228	186	328	186	142
4 9 年 1960	521	287	234	425	235	190	341	194	147
5 0 年 1961	536	296	240	436	242	194	352	201	151
5 1 年 1962	553	304	249	448	249	199	365	209	156
5 2 年 1963	573	316	257	463	258	205	380	218	162
5 3 年 1964	612	328	284	465	261	204	409	227	182
5 4 年 1965	608	325	283	490	270	220	438	244	194
5 5 年 1966	648	354	294	518	288	230	433	248	185
5 6 年 1967	662	358	304	533	289	244	433	245	188
5 7 年 1968	668	348	320	574	311	263	452	258	194
5 8 年 1969	743	390	353	574	318	256	437	245	192
5 9 年 1970	751	394	357	601	336	265	442	249	193
6 0 年 1971	782	413	369	627	355	272	478	265	213
6 1 年 1972	811	438	373	666	363	303	519	289	230
6 2 年 1973	822	433	389	715	382	333	543	307	236
6 3 年 1974	870	469	401	710	384	326	530	309	221
6 4 年 1975	857	452	405	740	417	323	586	330	256
6 5 年 1976	845	442	403	761	428	333	646	368	278
6 6 年 1977	819	416	403	790	438	352	694	402	292

TABLE 75. CIVILIAN POPULATION AGED 15 YEARS AND OVER BY AGE, 1951 TO 1977 (Cont.)

Unit : Thousand Persons

5 5 ~ 5 9 歲			6 0 ~ 6 4 歲			6 5 歲及以上		
Years			Years			Years & over		
合計	男	女	合計	男	女	合計	男	女
Total	Male	Female	Total	Male	Female	Total	Male	Female
179	102	77	139	73	66	209	95	114
187	105	82	141	73	68	217	97	120
195	108	87	143	74	69	224	98	126
202	111	91	145	75	70	232	101	131
210	115	95	148	76	72	240	104	136
219	118	101	151	77	74	250	106	144
230	124	106	159	81	78	259	110	149
241	131	110	167	86	81	268	115	153
251	137	114	175	90	85	277	120	157
259	141	118	183	94	89	286	124	162
268	146	122	189	97	92	293	127	166
278	150	128	197	101	96	303	131	172
289	156	133	205	105	100	312	135	177
303	156	147	211	104	107	314	135	179
319	171	148	237	124	113	334	148	186
329	175	154	236	119	117	353	151	202
337	181	156	255	133	122	371	166	205
364	195	169	267	142	125	377	162	215
378	210	168	286	146	140	424	186	238
392	215	177	301	153	148	433	189	244
413	232	181	286	140	146	466	213	253
413	228	185	310	158	152	489	216	273
423	237	186	336	179	157	495	231	264
423	232	191	356	184	172	542	238	304
443	252	191	379	203	176	545	251	294
501	293	208	398	220	178	578	266	312
533	311	222	411	229	182	599	279	320

表 7 6 歷年 1 5 歲以上民間人口之教育程度

單位：千人

年 別  Year	總計  Total	男  Male	女  Female	不識字 Illiterate			自修 Self-educated		
				合計	男	女	合計	男	女
				Total	Male	Female	Total	Male	Female
年平均 Annual average									
4 0 年 1951	4 485	2 384	2 101	2 709	1 033	1 676	190	137	53
4 1 年 1952	4 609	2 420	2 189	2 639	986	1 653	183	133	50
4 2 年 1953	4 736	2 455	2 281	2 572	939	1 633	177	129	48
4 3 年 1954	4 870	2 513	2 357	2 502	902	1 600	171	126	45
4 4 年 1955	5 022	2 581	2 441	2 441	868	1 573	166	124	42
4 5 年 1956	5 179	2 626	2 553	2 389	827	1 562	160	120	40
4 6 年 1957	5 338	2 702	2 636	2 332	792	1 540	162	120	42
4 7 年 1958	5 503	2 811	2 692	2 271	767	1 504	165	122	43
4 8 年 1959	5 659	2 904	2 755	2 213	740	1 473	167	123	44
4 9 年 1960	5 795	2 971	2 824	2 156	708	1 448	169	123	46
5 0 年 1961	5 919	3 037	2 882	2 095	677	1 418	170	123	47
5 1 年 1962	6 065	3 097	2 968	2 050	648	1 402	172	123	49
5 2 年 1963	6 244	3 189	3 055	2 014	626	1 388	175	124	51
5 3 年 1964	6 455	3 276	3 178	1 912	559	1 353	246	157	89
5 4 年 1965	6 689	3 388	3 301	2 020	606	1 414	205	139	66
5 5 年 1966	6 948	3 506	3 442	1 967	571	1 396	189	130	59
5 6 年 1967	7 212	3 632	3 580	1 877	522	1 355	206	144	62
5 7 年 1968	7 482	3 764	3 719	2 085	554	1 531	239	179	60
5 8 年 1969	7 787	3 921	3 867	2 138	581	1 557	278	187	91
5 9 年 1970	8 115	4 093	4 022	2 127	569	1 558	318	213	105
6 0 年 1971	8 444	4 263	4 181	2 168	614	1 554	299	198	101
6 1 年 1972	8 763	4 422	4 341	2 084	562	1 522	340	214	126
6 2 年 1973	9 070	4 574	4 496	2 010	561	1 449	362	220	142
6 3 年 1974	9 383	4 729	4 654	2 057	549	1 508	322	201	121
6 4 年 1975	9 712	4 894	4 818	1 896	493	1 403	355	215	140
6 5 年 1976	10 043	5 059	4 984	1 754	450	1 304	363	207	156
6 6 年 1977	10 375	5 216	5 159	1 837	499	1 338	327	182	145

TABLE 76. CIVILIAN POPULATION AGED 15 YEARS AND OVER BY EDUCATIONAL ATTAINMENT,  
1951 TO 1977

Unit : Thousand Persons

國小 Primary			國中 Junior high			高中 Senior high			高職 Vocational			大專及以上 Junior college & above		
合計 Total	男 Male	女 Female	合計 Total	男 Male	女 Female	合計 Total	男 Male	女 Female	合計 Total	男 Male	女 Female	合計 Total	男 Male	女 Female
1 078	831	247	278	218	60	78	38	40	94	77	17	59	50	9
1 221	886	335	314	233	81	84	43	41	102	83	19	66	57	9
1 364	940	424	350	247	103	91	48	43	110	89	21	73	63	10
1 513	1 002	511	388	264	124	98	54	44	118	96	22	81	70	11
1 669	1 069	600	427	281	146	105	60	45	127	103	24	89	77	12
1 822	1 125	697	466	296	170	112	65	47	136	110	26	95	83	12
1 937	1 175	762	518	327	191	130	77	53	153	120	33	107	91	16
2 056	1 238	818	571	361	210	150	91	59	172	132	40	119	100	19
2 169	1 294	875	622	393	229	168	103	65	189	142	47	130	108	22
2 272	1 339	933	668	420	248	185	114	71	205	152	53	139	115	24
2 369	1 382	987	713	447	266	202	125	77	221	161	60	149	122	27
2 471	1 421	1 050	758	472	286	219	136	83	235	169	66	159	129	30
2 589	1 475	1 114	807	501	306	237	147	90	252	179	73	169	136	33
2 987	1 666	1 321	729	470	259	236	149	87	195	149	46	150	127	23
2 973	1 672	1 301	822	506	316	251	155	96	248	175	73	172	135	37
3 008	1 656	1 352	976	595	381	296	183	113	308	211	97	205	161	44
3 120	1 675	1 445	1 111	676	435	314	198	116	351	239	112	234	179	55
3 176	1 726	1 450	818	517	301	393	247	146	464	312	152	308	229	79
3 357	1 838	1 519	848	522	326	392	244	148	468	312	156	309	237	72
3 454	1 881	1 573	906	559	347	410	260	150	584	374	210	317	238	79
3 597	1 946	1 651	961	578	383	433	284	149	643	396	247	345	247	98
3 713	1 969	1 744	1 042	660	382	492	321	171	690	421	269	402	276	126
3 729	1 932	1 797	1 144	693	451	541	350	191	796	483	313	488	335	153
3 925	2 053	1 872	1 228	757	471	520	328	192	846	501	345	485	340	145
3 938	2 030	1 908	1 323	796	527	614	378	236	996	576	420	590	406	184
3 955	2 024	1 931	1 490	884	606	658	405	253	1 121	617	504	701	472	229
4 224	2 158	2 066	1 468	868	600	756	466	290	1 014	551	463	750	493	257

表 7 7 歷年就業者之從業身分

單位：千人

年 別 Year	總計 Total	男 Male	女 Female	雇 主 Employers			自營作業者 Own-account workers		
				合計 Total	男 Male	女 Female	合計 Total	男 Male	女 Female
年平均 Annual average									
4 0 年 1951	2 893	2 072	821	64	54	10	1 004	877	127
4 1 年 1952	2 929	2 095	834	65	54	11	1 006	881	125
4 2 年 1953	2 964	2 116	848	65	54	11	1 009	884	125
4 3 年 1954	3 026	2 163	863	66	55	11	1 016	893	123
4 4 年 1955	3 108	2 221	887	68	57	11	1 027	903	124
4 5 年 1956	3 149	2 248	901	68	58	10	1 030	904	126
4 6 年 1957	3 229	2 310	919	70	60	10	1 043	917	126
4 7 年 1958	3 340	2 407	933	73	63	10	1 061	939	122
4 8 年 1959	3 422	2 471	951	75	64	11	1 073	952	121
4 9 年 1960	3 473	2 510	963	75	64	11	1 081	960	121
5 0 年 1961	3 505	2 538	967	75	65	10	1 080	961	119
5 1 年 1962	3 541	2 569	972	75	65	10	1 082	965	117
5 2 年 1963	3 592	2 600	992	76	65	11	1 087	967	120
5 3 年 1964	3 658	2 649	1 009	79	67	12	1 092	971	121
5 4 年 1965	3 763	2 735	1 028	84	72	12	1 086	965	121
5 5 年 1966	3 856	2 791	1 065	88	76	12	1 076	951	125
5 6 年 1967	4 050	2 885	1 165	93	85	8	1 116	978	138
5 7 年 1968	4 225	2 972	1 253	104	93	11	1 136	978	158
5 8 年 1969	4 390	3 056	1 334	106	92	14	1 166	985	181
5 9 年 1970	4 576	3 180	1 396	131	117	14	1 200	1 030	170
6 0 年 1971	4 738	3 291	1 447	138	125	13	1 225	1 053	172
6 1 年 1972	4 948	3 371	1 577	139	124	15	1 255	1 055	200
6 2 年 1973	5 327	3 490	1 837	142	126	16	1 339	1 098	241
6 3 年 1974	5 486	3 651	1 835	145	133	12	1 371	1 149	222
6 4 年 1975	5 521	3 719	1 802	137	124	13	1 342	1 126	216
6 5 年 1976	5 669	3 838	1 831	144	127	17	1 354	1 143	211
6 6 年 1977	5 980	3 998	1 982	145	126	19	1 371	1 142	229

TABLE 77. EMPLOYED PERSONS BY CLASS OF WORKER, 1951 TO 1977

Unit : Thousand Persons

無酬家屬工作者 Unpaid family workers			受僱者 Paid employees								
			合計 Total	男 Male	女 Female	受私人僱用者 Private			受政府僱用者 Government		
合計 Total	男 Male	女 Female				小計 Total	男 Male	女 Female	小計 Total	男 Male	女 Female
832	391	441	993	751	242	632	546	86	361	205	156
836	393	443	1 022	767	255	651	534	117	371	233	138
842	396	446	1 048	781	267	670	530	140	378	251	127
851	402	449	1 092	813	279	696	539	157	396	274	122
861	406	455	1 152	855	297	731	556	175	421	299	122
869	409	460	1 182	877	305	754	566	188	428	311	117
881	415	466	1 236	918	318	793	590	203	443	328	115
897	425	472	1 310	980	330	842	626	216	468	354	114
911	432	479	1 364	1 023	341	882	653	229	482	370	112
924	438	486	1 394	1 047	347	907	669	238	487	378	109
930	442	488	1 421	1 071	350	931	686	245	490	385	105
939	447	492	1 445	1 093	352	953	702	251	492	391	101
950	450	500	1 479	1 118	361	981	720	261	498	398	100
961	456	505	1 526	1 155	371	1 025	751	274	501	404	97
946	448	498	1 648	1 250	398	1 100	806	294	548	445	103
947	445	502	1 746	1 319	427	1 172	853	319	574	466	108
960	415	545	1 880	1 408	472	1 316	942	374	564	466	98
951	386	565	2 035	1 517	518	1 468	1 060	408	567	457	110
949	374	575	2 169	1 606	563	1 598	1 142	456	571	464	107
918	333	585	2 328	1 701	627	1 750	1 240	510	578	462	116
877	323	554	2 498	1 791	707	1 905	1 324	581	594	467	127
831	283	548	2 723	1 909	814	2 115	1 438	677	609	471	138
861	273	588	2 986	1 994	992	2 364	1 526	838	622	468	154
914	281	633	3 056	2 089	967	2 401	1 592	809	655	497	158
879	302	577	3 163	2 167	996	2 503	1 670	833	660	497	163
821	300	521	3 351	2 269	1 082	2 653	1 749	904	699	520	179
794	287	507	3 671	2 443	1 228	2 921	1 890	1 031	750	553	197





參、轉載國際資料

III、International Data

表 78 歷年世界主要國家（地區）勞動力參與率

TABLE 78. LABOR FORCE PARTICIPATION RATES IN MAJOR COUNTRIES / TERRITORIES, 1982 TO DATE

單位：%		Unit：%								
年 別	中華民國	香 港	日 本	南 韓	新加坡	美 國	加拿大	德 國	英 國	法 國
Year	R.O.C.	Hong Kong	Japan	Korea, R.O.	Singapore	United States	Canada	Germany	United Kingdom	France
7 1 年 1982	57.93	64.7	63.6	57.0	...	64.0	64.4	55.2	...	...
7 2 年 1983	59.26	64.5	64.0	55.8	...	64.0	64.7	55.6	...	...
7 3 年 1984	59.72	65.5	63.7	54.0	...	64.4	64.8	55.4	...	...
7 4 年 1985	59.49	64.8	63.3	54.5	...	64.8	65.3	55.8	...	...
7 5 年 1986	60.37	65.1	63.1	55.2	...	65.3	65.7	56.1	...	...
7 6 年 1987	60.93	64.9	62.9	58.3	...	65.6	66.2	55.0	...	...
7 7 年 1988	60.21	64.7	62.9	58.5	...	65.9	66.7	55.2	...	...
7 8 年 1989	60.12	63.7	63.2	59.5	...	66.5	67.0	56.6	...	...
7 9 年 1990	59.24	63.2	63.6	60.0	...	66.5	67.0	58.5	...	...
8 0 年 1991	59.11	63.5	64.1	60.6	63.7	66.2	66.3	58.0	...	...
8 1 年 1992	59.34	62.4	64.1	60.9	63.9	66.5	65.5	58.3	...	...
8 2 年 1993	58.82	62.3	63.9	61.6	63.4	66.3	65.2	58.2	...	...
8 3 年 1994	58.96	62.0	63.7	61.7	63.8	66.6	65.3	57.9	...	...
8 4 年 1995	58.71	62.0	63.5	62.0	61.9	66.6	64.8	58.5	...	...
8 5 年 1996	58.44	61.6	63.5	62.0	64.1	66.8	64.7	57.3	...	...
8 6 年 1997	58.33	61.3	63.7	62.2	63.7	67.1	64.9	57.4	...	...
8 7 年 1998	58.04	61.3	63.4	60.7	63.1	67.1	65.1	57.3	...	...
8 8 年 1999	57.93	61.3	63.0	60.5	64.1	67.1	65.5	57.5	...	...
8 9 年 2000	57.68	61.4	62.5	61.2	63.2	67.1	65.8	57.1	62.1	...
9 0 年 2001	57.23	61.5	62.1	61.5	64.4	66.8	65.9	57.2	61.9	...
9 1 年 2002	57.34	61.7	61.3	62.1	63.6	66.6	66.9	57.1	62.0	...
9 2 年 2003	57.34	61.4	60.9	61.6	63.2	66.2	67.6	57.1	62.1	56.3
9 3 年 2004	57.66	61.3	60.5	62.3	63.3	66.0	67.5	56.7	62.1	56.3
9 4 年 2005	57.78	60.9	60.5	62.2	63.0	66.0	67.1	58.4	62.3	56.2
9 5 年 2006	57.92	61.2	60.5	62.2	65.0	66.2	67.0	59.0	62.7	56.2
9 6 年 2007	58.25	61.2	60.4	62.2	65.0	66.1	67.4	59.1	62.5	56.3
9 7 年 2008	58.28	60.9	60.2	61.7	65.6	66.0	67.6	59.2	62.8	56.4
9 8 年 2009	57.90	60.8	59.9	61.0	65.4	65.4	67.1	59.4	62.6	56.6
9 9 年 2010	58.07	59.6	59.7	61.1	66.2	64.7	66.7	59.4	62.3	56.5
1 0 0 年 2011	58.17	60.1	59.3	61.3	66.1	64.1	66.6	60.1	62.3	56.3
1 0 1 年 2012	58.35	60.5	59.1	61.6	66.6	63.7	66.4	60.1	62.5	56.5
1 0 2 年 2013	58.43	61.2	59.4	61.7	66.7	63.3	66.3	60.4	62.6	56.5
1 0 3 年 2014	58.54	61.1	59.5	62.7	67.0	62.9	65.9	60.4	62.7	56.1
1 0 4 年 2015	58.65	61.1	59.7	62.8	68.3	62.7	65.8	60.2	62.8	56.0
1 0 5 年 2016	58.75	61.1	60.1	62.9	68.0	62.8	65.6	61.0	63.0	55.9
1 0 6 年 2017	58.83	61.1	60.5	63.2	67.7	62.9	65.6	61.2	62.9	55.7
1 0 7 年 2018	58.99	61.2	61.6	63.1	67.7	62.9	65.3	61.3	63.1	55.7
1 0 8 年 2019	59.17	60.6	62.1	63.3	68.0	63.1	65.6	61.9	63.2	55.3
1 0 9 年 2020	59.14	...	62.0	62.5	68.1	61.8	64.1	...	...	54.5

資料來源：除我國、香港、新加坡採官方網站勞動力參與率外，餘為OECD Active Rates。

Source：Figures of R.O.C., H.K., and Singapore were official Labor Force Participation Rates; others were Active Rates from OECD stat.

註：新加坡為居民勞動力參與率歷年6月資料。

Note：Singapore's data refers to resident (citizens and Permanent Residents only) labor force participation rates at June of each year.

表 7 8 歷年世界主要國家（地區）勞動力參與率－男性（續 1）

TABLE 78. MALE LABOR FORCE PARTICIPATION RATES IN MAJOR COUNTRIES / TERRITORIES,  
1982 TO DATE (Cont. 1)

單位：%										
Unit：%										
年 別	中華民國	香 港	日 本	南 韓	新加坡	美 國	加 拿 大	德 國	英 國	法 國
Year	R.O.C.	Hong Kong	Japan	Korea, R.O.	Singapore	United States	Canada	Germany	United Kingdom	France
7 1 年 1982	76.47	81.3	79.8	...	...	76.6	...	...	...	...
7 2 年 1983	76.36	80.9	79.8	...	...	76.4	...	...	...	...
7 3 年 1984	76.11	81.3	79.3	...	...	76.4	...	...	...	...
7 4 年 1985	75.47	80.4	78.6	...	...	76.3	...	...	...	...
7 5 年 1986	75.15	80.5	78.3	...	...	76.3	...	...	...	...
7 6 年 1987	75.24	80.3	77.8	...	...	76.2	...	...	...	...
7 7 年 1988	74.83	80.1	77.5	...	...	76.2	...	...	...	...
7 8 年 1989	74.84	79.5	77.4	...	...	76.4	...	...	...	...
7 9 年 1990	73.96	79.1	77.6	...	...	76.4	...	...	...	...
8 0 年 1991	73.80	78.9	78.0	...	79.4	75.8	...	...	...	...
8 1 年 1992	73.78	78.1	78.2	...	79.4	75.8	...	...	...	...
8 2 年 1993	72.67	78.2	78.1	...	78.8	75.4	...	...	...	...
8 3 年 1994	72.44	77.2	77.9	...	79.2	75.1	...	...	...	...
8 4 年 1995	72.03	76.6	77.7	...	...	75.0	72.5	...	...	...
8 5 年 1996	71.13	75.7	77.8	...	78.7	74.9	72.2	...	...	...
8 6 年 1997	71.09	75.1	77.8	...	78.2	75.0	72.2	...	...	...
8 7 年 1998	70.58	74.6	77.4	...	77.4	74.9	72.1	...	...	...
8 8 年 1999	69.93	74.0	77.0	...	77.8	74.7	72.4	...	...	...
8 9 年 2000	69.42	73.5	76.5	74.4	...	74.8	72.4	...	70.3	...
9 0 年 2001	68.47	73.0	75.8	74.4	77.7	74.5	72.3	...	70.0	...
9 1 年 2002	68.22	72.4	74.8	75.1	77.2	74.1	73.0	...	69.8	...
9 2 年 2003	67.69	72.0	74.2	74.9	76.1	73.5	73.4	...	69.9	63.1
9 3 年 2004	67.78	71.6	73.5	75.2	75.7	73.3	73.2	...	69.6	62.9
9 4 年 2005	67.62	71.1	73.4	74.8	...	73.3	72.8	66.2	69.6	62.6
9 5 年 2006	67.35	70.9	73.3	74.5	76.2	73.5	72.3	66.3	69.9	62.3
9 6 年 2007	67.24	70.4	73.2	74.4	76.3	73.2	72.5	66.3	69.8	62.2
9 7 年 2008	67.09	69.7	72.9	73.8	76.1	73.0	72.7	66.3	70.0	62.1
9 8 年 2009	66.40	69.4	72.1	73.2	76.3	72.0	71.9	66.2	69.4	62.2
9 9 年 2010	66.51	68.5	71.8	73.2	76.5	71.2	71.6	66.1	69.0	62.0
1 0 0 年 2011	66.67	68.4	71.3	73.4	75.6	70.5	71.4	66.6	68.8	61.7
1 0 1 年 2012	66.83	68.7	70.8	73.5	76.0	70.2	71.1	66.5	68.9	61.8
1 0 2 年 2013	66.74	69.2	70.6	73.5	75.8	69.7	70.9	66.4	68.8	61.6
1 0 3 年 2014	66.78	68.8	70.5	74.4	75.9	69.2	70.6	66.3	68.6	61.0
1 0 4 年 2015	66.91	68.8	70.4	74.1	76.7	69.1	70.6	65.9	68.6	60.8
1 0 5 年 2016	67.05	68.6	70.5	74.0	76.2	69.2	70.2	66.6	68.6	60.5
1 0 6 年 2017	67.13	68.3	70.6	74.1	76.0	69.1	70.2	66.7	68.3	60.4
1 0 7 年 2018	67.24	68.5	71.2	73.7	75.6	69.1	69.8	66.8	68.3	60.3
1 0 8 年 2019	67.34	67.5	71.5	73.5	75.4	69.2	70.1	67.5	68.2	59.7
1 0 9 年 2020	67.24	...	71.5	72.6	75.4	67.7	68.7	...	...	58.8

表 7 8 歷年世界主要國家（地區）勞動力參與率－女性（續完）

TABLE 78. FEMALE LABOR FORCE PARTICIPATION RATES IN MAJOR COUNTRIES / TERRITORIES,  
1982 TO DATE (Cont. end)

單位：%

Unit：%

年 別	中華民國	香 港	日 本	南 韓	新 加 坡	美 國	加 拿 大	德 國	英 國	法 國
Year	R.O.C.	Hong Kong	Japan	Korea, R.O.	Singapore	United States	Canada	Germany	United Kingdom	France
7 1 年 1982	39.30	47.5	48.2	...	...	52.6	...	...	...	...
7 2 年 1983	42.12	47.4	49.2	...	...	52.9	...	...	...	...
7 3 年 1984	43.30	49.1	49.1	...	...	53.6	...	...	...	...
7 4 年 1985	43.46	48.5	48.9	...	...	54.5	...	...	...	...
7 5 年 1986	45.51	48.9	48.9	...	...	55.3	...	...	...	...
7 6 年 1987	46.54	48.7	48.9	...	...	56.0	...	...	...	...
7 7 年 1988	45.56	48.4	49.1	...	...	56.6	...	...	...	...
7 8 年 1989	45.35	47.3	49.7	...	...	57.4	...	...	...	...
7 9 年 1990	44.50	46.8	50.3	...	...	57.5	...	...	...	...
8 0 年 1991	44.39	47.9	50.9	...	48.0	57.4	...	...	...	...
8 1 年 1992	44.83	46.3	50.8	...	48.6	57.8	...	...	...	...
8 2 年 1993	44.89	46.4	50.4	...	48.0	57.9	...	...	...	...
8 3 年 1994	45.40	46.9	50.2	...	48.6	58.8	...	...	...	...
8 4 年 1995	45.34	47.6	50.0	...	...	58.9	57.5	...	...	...
8 5 年 1996	45.76	47.8	50.1	...	49.9	59.3	57.5	...	...	...
8 6 年 1997	45.64	47.9	50.4	...	49.5	59.8	57.8	...	...	...
8 7 年 1998	45.60	48.5	50.2	...	49.4	59.8	58.4	...	...	...
8 8 年 1999	46.03	49.2	49.7	...	50.7	60.0	58.9	...	...	...
8 9 年 2000	46.02	49.9	49.4	48.8	...	59.9	59.4	...	54.5	...
9 0 年 2001	46.10	50.8	49.2	49.4	51.6	59.8	59.8	...	54.4	...
9 1 年 2002	46.59	51.9	48.6	49.9	50.6	59.6	60.9	...	54.7	...
9 2 年 2003	47.14	51.7	48.4	49.1	50.9	59.5	61.9	...	54.8	50.1
9 3 年 2004	47.71	51.9	48.3	50.1	51.3	59.2	62.0	...	55.0	50.3
9 4 年 2005	48.12	51.8	48.4	50.3	...	59.3	61.7	51.1	55.4	50.5
9 5 年 2006	48.68	52.6	48.5	50.5	54.3	59.4	61.9	52.0	55.9	50.5
9 6 年 2007	49.44	53.1	48.5	50.5	54.2	59.3	62.5	52.4	55.7	50.9
9 7 年 2008	49.67	53.1	48.4	50.2	55.6	59.5	62.6	52.5	56.0	51.1
9 8 年 2009	49.62	53.2	48.5	49.3	55.2	59.2	62.4	52.9	56.2	51.4
9 9 年 2010	49.89	51.9	48.5	49.6	56.5	58.6	62.1	53.1	56.1	51.5
1 0 0 年 2011	49.97	53.0	48.2	49.8	57.0	58.1	61.9	54.0	56.2	51.4
1 0 1 年 2012	50.19	53.5	48.2	50.1	57.7	57.7	61.8	54.0	56.4	51.5
1 0 2 年 2013	50.46	54.5	48.9	50.3	58.1	57.2	61.9	54.6	56.8	51.7
1 0 3 年 2014	50.64	54.5	49.3	51.5	58.6	57.0	61.3	54.8	57.1	51.6
1 0 4 年 2015	50.74	54.7	49.7	51.9	60.4	56.7	61.1	54.7	57.2	51.6
1 0 5 年 2016	50.80	54.8	50.4	52.2	60.4	56.8	61.1	55.6	57.5	51.6
1 0 6 年 2017	50.92	55.1	51.2	52.7	59.8	57.0	61.2	55.9	57.8	51.4
1 0 7 年 2018	51.14	55.1	52.6	52.9	60.2	57.1	61.0	55.9	58.0	51.5
1 0 8 年 2019	51.39	55.0	53.4	53.5	61.1	57.4	61.3	56.6	58.5	51.4
1 0 9 年 2020	51.41	...	53.2	52.8	61.2	56.2	59.6	...	...	50.6

表 7 9 歷年世界主要國家（地區）失業率

TABLE 79. UNEMPLOYMENT RATES IN MAJOR COUNTRIES / TERRITORIES, 1978 TO DATE

單位：％

Unit：％

年 別 Year	中華民國 R.O.C.	香 港 Hong Kong	日 本 Japan	南 韓 Korea, R.O.	新加坡 Singapore		美 國 United States	加 拿 大 Canada	德 國 Germany	英 國 United Kingdom	法 國 France
					整體 Total	居民 Resident					
6 7 年 1978	1.67	2.8	2.2	...	3.6	...	6.1	8.4	2.9	...	...
6 8 年 1979	1.27	2.9	2.1	...	3.4	...	5.8	7.6	2.5	...	...
6 9 年 1980	1.23	3.8	2.0	...	3.0	...	7.1	7.6	2.5	...	...
7 0 年 1981	1.36	3.6	2.2	...	2.9	...	7.6	7.6	3.5	...	...
7 1 年 1982	2.14	3.6	2.4	...	2.6	...	9.7	11.0	5.0	...	...
7 2 年 1983	2.71	4.5	2.7	...	3.2	...	9.6	12.0	6.1	10.8	8.8
7 3 年 1984	2.45	3.9	2.7	...	2.7	...	7.5	11.4	6.1	10.9	10.1
7 4 年 1985	2.91	3.2	2.6	...	4.1	...	7.2	10.7	6.2	11.2	10.4
7 5 年 1986	2.66	2.8	2.8	...	6.5	...	7.0	9.7	5.9	11.2	10.6
7 6 年 1987	1.97	1.7	2.9	...	4.7	...	6.2	8.8	5.9	10.3	10.7
7 7 年 1988	1.69	1.4	2.5	...	2.6	...	5.5	7.8	5.9	8.5	10.1
7 8 年 1989	1.57	1.1	2.3	2.6	1.8	...	5.3	7.6	5.3	7.1	9.7
7 9 年 1990	1.67	1.3	2.1	2.5	1.8	...	5.6	8.2	4.8	6.9	9.4
8 0 年 1991	1.51	1.8	2.1	2.5	1.8	...	6.8	10.3	5.5	8.6	9.6
8 1 年 1992	1.51	2.0	2.2	2.5	1.8	2.2	7.5	11.2	6.6	9.8	10.6
8 2 年 1993	1.45	2.0	2.5	2.9	1.7	2.1	6.9	11.4	7.8	10.2	11.8
8 3 年 1994	1.56	1.9	2.9	2.5	1.7	2.2	6.1	10.4	8.5	9.3	12.3
8 4 年 1995	1.79	3.2	3.2	2.1	1.8	2.2	5.6	9.5	8.3	8.5	12.0
8 5 年 1996	2.60	2.8	3.4	2.1	1.7	2.2	5.4	9.6	8.9	7.9	12.4
8 6 年 1997	2.72	2.2	3.4	2.6	1.4	2.0	5.0	9.1	9.7	6.8	12.3
8 7 年 1998	2.69	4.7	4.1	7.0	2.5	3.5	4.5	8.3	9.5	6.1	12.1
8 8 年 1999	2.92	6.2	4.7	6.6	2.8	3.8	4.2	7.6	8.6	5.9	11.3
8 9 年 2000	2.99	4.9	4.7	4.4	2.7	3.7	4.0	6.8	8.0	5.4	9.6
9 0 年 2001	4.57	5.1	5.0	4.0	2.7	3.7	4.7	7.2	7.9	5.0	8.7
9 1 年 2002	5.17	7.3	5.4	3.3	3.6	4.8	5.8	7.7	8.7	5.1	8.6
9 2 年 2003	4.99	7.9	5.3	3.6	4.0	5.2	6.0	7.6	9.8	5.0	8.5
9 3 年 2004	4.44	6.8	4.7	3.7	3.4	4.4	5.5	7.2	10.5	4.7	8.9
9 4 年 2005	4.13	5.6	4.4	3.8	3.1	4.1	5.1	6.8	11.3	4.8	8.9
9 5 年 2006	3.91	4.8	4.1	3.5	2.7	3.6	4.6	6.3	10.3	5.4	8.8
9 6 年 2007	3.91	4.0	3.8	3.3	2.1	3.0	4.6	6.1	8.5	5.3	8.0
9 7 年 2008	4.14	3.5	4.0	3.2	2.2	3.2	5.8	6.1	7.4	5.6	7.4
9 8 年 2009	5.85	5.3	5.1	3.6	3.0	4.3	9.3	8.4	7.6	7.6	9.1
9 9 年 2010	5.21	4.3	5.1	3.7	2.2	3.1	9.6	8.1	7.0	7.9	9.3
1 0 0 年 2011	4.39	3.4	4.6	3.4	2.0	2.9	9.0	7.6	5.8	8.1	9.2
1 0 1 年 2012	4.24	3.3	4.4	3.2	2.0	2.8	8.1	7.3	5.4	8.0	9.8
1 0 2 年 2013	4.18	3.4	4.0	3.1	1.9	2.8	7.4	7.1	5.2	7.6	10.3
1 0 3 年 2014	3.96	3.3	3.6	3.5	2.0	2.7	6.2	6.9	5.0	6.2	10.3
1 0 4 年 2015	3.78	3.3	3.4	3.6	1.9	2.8	5.3	6.9	4.6	5.4	10.4
1 0 5 年 2016	3.92	3.4	3.1	3.7	2.1	3.0	4.9	7.1	4.1	4.9	10.0
1 0 6 年 2017	3.76	3.1	2.8	3.7	2.2	3.1	4.4	6.4	3.8	4.4	9.4
1 0 7 年 2018	3.71	2.8	2.4	3.8	2.1	2.9	3.9	5.9	3.4	4.1	9.0
1 0 8 年 2019	3.73	2.9	2.4	3.8	2.3	3.1	3.7	5.7	3.2	3.8	8.5
1 0 9 年 2020	3.85	...	2.8	3.9	3.0	4.1	8.1	9.6	4.2	4.5	8.0

資料來源：1. 除我國、香港、新加坡採官方網站失業率外，餘為OECD Harmonised unemployment rates。

2. 新加坡整體失業率係含外籍就業者在內之全體失業率；居民失業率則僅含新加坡籍與永久居民失業率。

Source：1. Figures of R.O.C., H.K., and Singapore were official unemployment rates; others were HURs from OECD stat.

2. Data for resident in Singapore refers to Singapore citizens and Singapore Permanent Residents only, data for total in Singapore refers to residents and foreign workers.

表 7 9 歷年世界主要國家（地區）失業率－男性（續 1）

TABLE 79. MALE UNEMPLOYMENT RATES IN MAJOR COUNTRIES / TERRITORIES, 1978 TO DATE (Cont. 1)

單位：%

Unit：%

年 別	中華民國	香 港	日 本	南 韓	新 加 坡	美 國	加 拿 大	德 國	英 國	法 國
Year	R.O.C.	Hong Kong	Japan	Korea, R.O.	Singapore	United States	Canada	Germany	United Kingdom	France
6 7 年 1978	1.57	...	2.4	...	...	5.3	7.7	...	...	...
6 8 年 1979	1.15	...	2.1	...	...	5.1	6.8	...	...	...
6 9 年 1980	1.11	...	2.0	...	...	7.0	7.0	...	...	...
7 0 年 1981	1.21	...	2.3	...	...	7.4	7.2	...	...	...
7 1 年 1982	2.08	4.0	2.4	...	...	9.9	11.2	...	...	...
7 2 年 1983	2.68	5.0	2.7	...	...	9.9	12.4	...	11.7	6.9
7 3 年 1984	2.44	4.2	2.7	...	...	7.4	11.4	...	11.4	8.2
7 4 年 1985	2.90	3.5	2.6	...	...	7.0	10.7	...	11.6	8.7
7 5 年 1986	2.75	3.0	2.7	...	...	6.9	9.6	...	11.6	8.8
7 6 年 1987	1.96	1.7	2.8	...	...	6.2	8.6	...	10.7	8.6
7 7 年 1988	1.70	1.4	2.5	...	...	5.5	7.5	...	8.7	8.0
7 8 年 1989	1.57	1.1	2.2	3.1	...	5.2	7.4	...	7.3	7.4
7 9 年 1990	1.68	1.3	2.0	2.9	...	5.7	8.2	...	7.2	7.3
8 0 年 1991	1.50	1.9	2.0	2.7	...	7.1	10.8	4.5	9.6	7.6
8 1 年 1992	1.47	2.0	2.1	2.8	2.0	7.9	12.0	5.2	11.5	8.7
8 2 年 1993	1.36	2.0	2.4	3.3	2.1	7.2	12.0	6.5	12.1	10.2
8 3 年 1994	1.51	2.1	2.8	2.8	2.2	6.2	10.9	7.2	11.0	10.6
8 4 年 1995	1.79	3.4	3.1	2.3	2.3	5.6	9.8	7.2	9.9	10.1
8 5 年 1996	2.72	3.1	3.4	2.4	2.3	5.4	9.9	8.2	9.2	10.7
8 6 年 1997	2.94	2.3	3.3	2.8	2.0	4.9	9.3	9.0	7.6	10.8
8 7 年 1998	2.93	5.2	4.2	7.8	3.5	4.4	8.5	8.9	6.8	10.4
8 8 年 1999	3.23	7.2	4.8	7.4	3.8	4.1	7.8	8.2	6.5	9.7
8 9 年 2000	3.36	5.6	4.9	5.0	3.9	3.9	7.0	7.8	5.9	7.8
9 0 年 2001	5.16	6.0	5.2	4.5	3.9	4.8	7.5	7.8	5.5	7.5
9 1 年 2002	5.91	8.4	5.5	3.6	4.8	5.9	8.1	8.8	5.7	7.8
9 2 年 2003	5.51	9.3	5.5	3.7	5.1	6.3	8.0	10.1	5.5	7.8
9 3 年 2004	4.83	7.8	4.9	3.9	4.5	5.6	7.5	10.7	5.1	8.1
9 4 年 2005	4.31	6.5	4.6	4.0	3.9	5.1	7.0	11.6	5.2	8.1
9 5 年 2006	4.05	5.7	4.3	3.9	3.4	4.6	6.5	10.3	5.7	8.2
9 6 年 2007	4.05	4.6	3.9	3.7	2.8	4.7	6.4	8.4	5.5	7.6
9 7 年 2008	4.39	4.0	4.1	3.6	3.0	6.1	6.6	7.3	6.1	7.0
9 8 年 2009	6.53	6.1	5.3	4.1	4.1	10.3	9.6	7.9	8.5	9.0
9 9 年 2010	5.80	5.1	5.4	4.0	3.0	10.5	8.8	7.4	8.7	9.0
1 0 0 年 2011	4.71	4.0	4.9	3.6	2.6	9.4	8.0	6.1	8.7	8.9
1 0 1 年 2012	4.49	3.8	4.6	3.4	2.7	8.2	7.7	5.6	8.4	9.8
1 0 2 年 2013	4.47	3.8	4.3	3.3	2.7	7.6	7.5	5.5	8.0	10.4
1 0 3 年 2014	4.27	3.6	3.8	3.5	2.7	6.3	7.4	5.3	6.4	10.5
1 0 4 年 2015	4.05	3.4	3.6	3.7	2.7	5.4	7.5	5.0	5.5	10.8
1 0 5 年 2016	4.19	3.7	3.3	3.8	3.0	4.9	7.7	4.5	5.0	10.2
1 0 6 年 2017	4.00	3.4	3.0	3.8	3.1	4.4	6.8	4.1	4.5	9.4
1 0 7 年 2018	3.89	3.2	2.6	3.9	2.9	4.0	6.2	3.8	4.1	9.0
1 0 8 年 2019	3.85	3.6	2.5	3.9	3.0	3.7	6.1	3.5	4.0	8.5
1 0 9 年 2020	3.92	...	3.0	3.9	3.9	7.8	9.6	4.3	4.8	8.1

資料來源：1. 除我國、香港、新加坡採官方網站失業率外，餘為OECD Harmonised unemployment rates。

2. 新加坡失業率係指居民失業率。

Source：1. Figures of R.O.C., H.K., and Singapore were official unemployment rates; others were HURs from OECD stat.

2. Data for Singapore refer to Resident Unemployment Rates.

表 7 9 歷年世界主要國家（地區）失業率－女性（續完）

TABLE 79. FEMALE UNEMPLOYMENT RATES IN MAJOR COUNTRIES / TERRITORIES, 1978 TO DATE (Cont. end)

單位：%		Unit：%								
年 別	中華民國	香 港	日 本	南 韓	新加坡	美 國	加拿大	德 國	英 國	法 國
Year	R.O.C.	Hong Kong	Japan	Korea, R.O.	Singapore	United States	Canada	Germany	United Kingdom	France
6 7 年 1978	1.86	...	2.0	...	...	7.2	9.6	...	...	...
6 8 年 1979	1.53	...	2.0	...	...	6.8	8.7	...	...	...
6 9 年 1980	1.47	...	2.0	...	...	7.4	8.3	...	...	...
7 0 年 1981	1.65	...	2.1	...	...	7.9	8.3	...	...	...
7 1 年 1982	2.25	3.1	2.3	...	...	9.4	10.7	...	...	...
7 2 年 1983	2.76	3.5	2.6	...	...	9.2	11.6	...	9.6	11.3
7 3 年 1984	2.46	3.3	2.8	...	...	7.7	11.3	...	10.1	12.6
7 4 年 1985	2.92	2.6	2.7	...	...	7.4	10.7	...	10.7	12.6
7 5 年 1986	2.53	2.5	2.8	...	...	7.1	9.9	...	10.7	12.9
7 6 年 1987	1.97	1.8	2.8	...	...	6.2	9.2	...	9.8	13.3
7 7 年 1988	1.68	1.4	2.6	...	...	5.6	8.2	...	8.2	12.8
7 8 年 1989	1.56	1.1	2.3	1.9	...	5.4	7.8	...	6.8	12.6
7 9 年 1990	1.64	1.3	2.2	1.8	...	5.5	8.1	...	6.4	12.0
8 0 年 1991	1.53	1.6	2.2	2.0	...	6.4	9.7	7.0	7.3	12.1
8 1 年 1992	1.57	1.9	2.3	2.1	2.5	7.0	10.2	8.5	7.5	13.0
8 2 年 1993	1.59	1.9	2.6	2.3	2.0	6.6	10.7	9.6	7.8	13.8
8 3 年 1994	1.65	1.7	3.0	2.0	2.1	6.0	9.8	10.1	7.3	14.3
8 4 年 1995	1.80	2.9	3.2	1.7	2.1	5.6	9.1	9.7	6.8	14.1
8 5 年 1996	2.42	2.3	3.4	1.6	2.0	5.4	9.3	9.9	6.3	14.4
8 6 年 1997	2.37	2.0	3.4	2.3	1.9	5.0	8.9	10.5	5.8	14.2
8 7 年 1998	2.33	4.0	4.0	5.7	3.4	4.6	8.0	10.2	5.3	14.0
8 8 年 1999	2.46	4.9	4.5	5.4	3.8	4.3	7.3	9.1	5.2	13.2
8 9 年 2000	2.44	4.1	4.5	3.7	3.5	4.1	6.7	8.4	4.8	11.6
9 0 年 2001	3.71	3.9	4.8	3.3	3.4	4.7	6.9	8.0	4.4	10.3
9 1 年 2002	4.10	6.0	5.1	2.7	4.8	5.6	7.1	8.5	4.5	9.7
9 2 年 2003	4.25	6.3	4.9	3.3	5.3	5.7	7.1	9.5	4.3	9.3
9 3 年 2004	3.89	5.6	4.4	3.4	4.4	5.4	6.9	10.2	4.3	9.7
9 4 年 2005	3.88	4.4	4.2	3.4	4.5	5.1	6.5	11.0	4.3	9.7
9 5 年 2006	3.71	3.8	3.9	3.0	3.7	4.6	6.1	10.2	5.0	9.5
9 6 年 2007	3.72	3.4	3.7	2.6	3.1	4.5	5.7	8.7	5.0	8.5
9 7 年 2008	3.83	2.9	3.9	2.6	3.5	5.4	5.6	7.6	5.1	7.9
9 8 年 2009	4.96	4.3	4.8	3.0	4.7	8.1	7.0	7.3	6.4	9.2
9 9 年 2010	4.45	3.5	4.6	3.3	3.4	8.6	7.3	6.5	7.0	9.5
1 0 0 年 2011	3.96	2.8	4.2	3.1	3.2	8.5	7.1	5.6	7.4	9.6
1 0 1 年 2012	3.92	2.8	4.0	3.0	3.1	7.9	6.9	5.2	7.5	9.8
1 0 2 年 2013	3.80	3.0	3.7	2.8	2.9	7.1	6.7	4.9	7.1	10.2
1 0 3 年 2014	3.56	3.0	3.4	3.5	2.9	6.1	6.4	4.6	5.9	10.0
1 0 4 年 2015	3.44	3.2	3.1	3.5	2.9	5.2	6.3	4.2	5.2	9.9
1 0 5 年 2016	3.57	3.1	2.8	3.6	3.0	4.8	6.3	3.7	4.8	9.8
1 0 6 年 2017	3.45	2.9	2.6	3.5	3.1	4.3	5.9	3.3	4.3	9.4
1 0 7 年 2018	3.48	2.4	2.2	3.7	3.0	3.8	5.6	2.9	4.0	9.1
1 0 8 年 2019	3.58	2.3	2.2	3.6	3.4	3.6	5.3	2.7	3.6	8.4
1 0 9 年 2020	3.76	...	2.5	4.0	3.4	8.4	9.5	4.1	4.2	8.0

資料來源：1. 除我國、香港、新加坡採官方網站失業率外，餘為OECD Harmonised unemployment rates。

2. 新加坡失業率係指居民失業率。

Source：1. Figures of R.O.C., H.K., and Singapore were official unemployment rates; others were HURs from OECD stat.

2. Data for Singapore refer to Resident Unemployment Rates.

## 肆、性別專題分析

### 一、勞動參與情形

◎女性勞動力參與率持續上升，101年首次突破50%，109年續升至51.41%。

109年男性勞動力參與率平均為67.24%，較上(108)年下降0.10個百分點，女性為51.41%則上升0.02個百分點。若就長期資料觀察，女性因教育程度提升及服務業發展，勞動力參與率持續上升，並於101年首度突破50%，109年續升為51.41%；男性受求學年限延長及退休年齡提前影響，勞動力參與率由89年69.42%降至99年66.51%，近年則維持在66%~67%間；長期而言，兩性勞動力參與率差距呈現縮小。

若與主要國家比較，我國男性勞動力參與率較新加坡(75.4%)、南韓(72.6%)及日本(71.5%)為低，亦略低於加拿大(68.7%)及美國(67.7%)；女性則與南韓(52.8%)及日本(53.2%)相近，但與美國(56.2%)、加拿大(59.6%)及新加坡(61.2%)則差距較大。

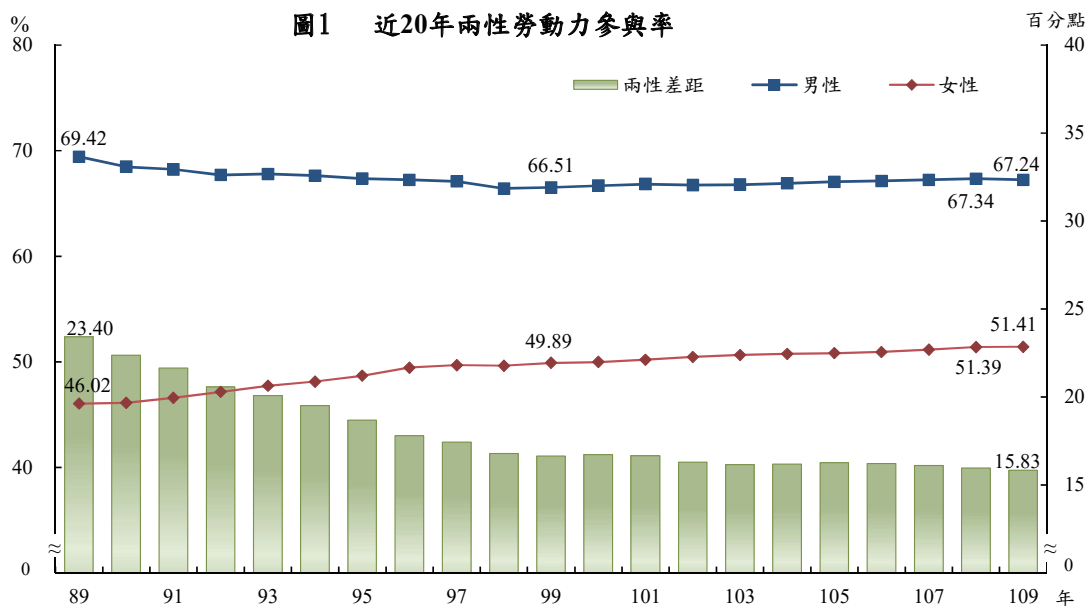



◎近20年女性勞動力參與率除15至24歲下降外，餘各年齡層均呈上升，惟30歲以上者仍明顯低於男性。

由年齡層觀察，109年15至24歲男性及女性勞動力參與率分別為38.00%及34.98%均屬偏低，主因該年齡層在學比率較高所致。自30歲起，兩性勞動力參與率漸呈差異，且隨年齡增長而逐漸拉大，其中30至34歲女性勞動力參與率為87.16%，較男性之98.12%低10.96個百分點；55至59歲女性勞動力參與率為44.31%，低於男性之71.43%，兩者差距擴大至27.12個百分點，顯示女性人力資源尚具開發空間。

若就長期資料觀察，近20年女性勞動力參與率除15至24歲因教育程度提升、求學年限延長而下降外，餘各年齡層均呈上升之勢，其中30至34歲及50至54歲20年間分別上升22.96個及21.60個百分點較高，45至49歲亦升21.50個百分點；同期間男性各年齡組勞動力參與率以25至29歲上升3.16個百分點最高，30至34歲上升2.40個百分點次之，而55至64歲則呈下降，主因退休年齡提前影響所致。

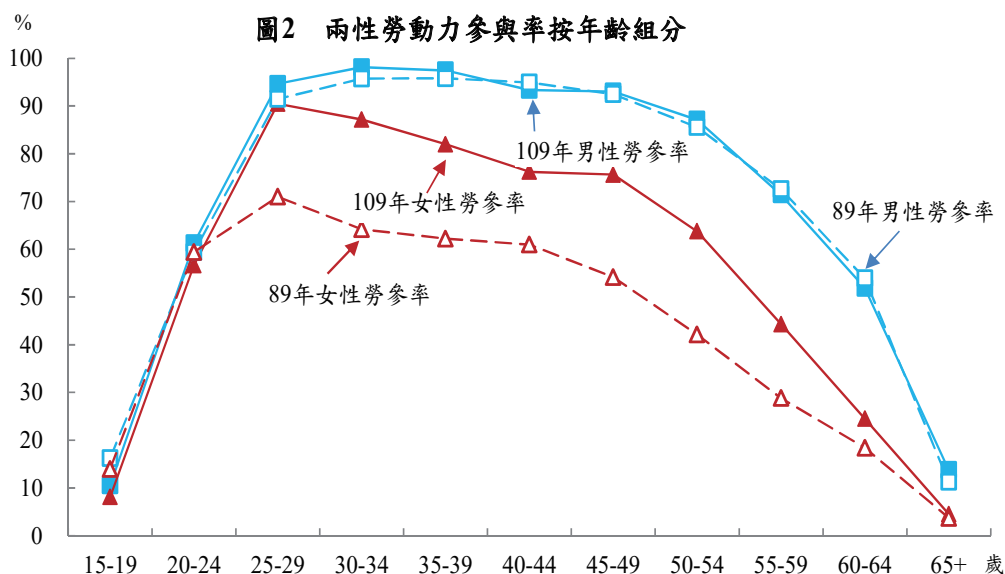

## 二、就業狀況

### ◎男性就業者從事服務業近5成；女性就業者從事服務業逾7成。

109 年男性就業人數平均為 637 萬 8 千人，較上年增加 2 千人或 0.03%，女性就業人數平均為 512 萬 6 千人，亦增加 2 千人或 0.03%。按行業別觀察，男性從事服務業及工業部門分別占 49.75%及 43.88%；女性則以從事服務業部門占多數，達 72.30%。

若就長期資料觀察，隨產業結構變遷，近 20 年從事服務業之女性就業人數由 89 年 249 萬 4 千人增至 109 年 370 萬 6 千人，增加 48.57%，明顯高於全體女性就業者 34.13%之增幅，致女性就業者從事服務業占比由 89 年 65.28%大幅上升至 109 年 72.30%；同期間男性從事工業及服務業占比僅分別上升 1.32 個及 1.69 個百分點。整體而言，男性就業者之行業結構變動幅度未若女性顯著。

表 1 兩性就業人數按行業別分

	總計		農、林、漁、牧業		工業		服務業	
	千人	%	千人	%	千人	%	千人	%
<b>男性</b>								
89 年	5 670	100.00	532	9.38	2 413	42.56	2 725	48.06
94 年	5 753	100.00	421	7.32	2 470	42.94	2 861	49.74
99 年	5 880	100.00	384	6.53	2 566	43.65	2 929	49.82
104 年	6 234	100.00	403	6.46	2 771	44.45	3 060	49.09
108 年	6 376	100.00	421	6.60	2 810	44.07	3 146	49.33
109 年	6 378	100.00	406	6.37	2 799	43.88	3 173	49.75
<b>女性</b>								
89 年	3 821	100.00	206	5.40	1 121	29.33	2 494	65.28
94 年	4 190	100.00	169	4.03	1 149	27.42	2 872	68.55
99 年	4 613	100.00	166	3.59	1 203	26.07	3 245	70.33
104 年	4 964	100.00	152	3.06	1 264	25.46	3 549	71.49
108 年	5 124	100.00	139	2.71	1 282	25.02	3 703	72.27
109 年	5 126	100.00	142	2.77	1 278	24.93	3 706	72.30

註：本表內數字，89 年、94 年及 99 年、104 年、108 年及 109 年分別按中華民國第 7 次、第 8 次、第 9 次、第 10 次修訂之行業標準分類統計。

◎男性就業者以生產操作及勞力工占逾4成居多；女性就業者以服務及銷售工作人員占2成4較多。

按職業別觀察，109 年男性就業者以生產操作及勞力工最多，達 268 萬 9 千人或占 42.16%，其次為服務及銷售工作人員 104 萬 3 千人或占 16.35%，技術人員 102 萬 7 千人或占 16.11%再次；女性就業者則以服務及銷售工作人員較多，達 124 萬 4 千人或占 24.28%，其次為技術人員 103 萬 6 千人或占 20.21%，事務支援人員 101 萬 6 千人或占 19.82%再次。

就近 20 年之職業結構觀察，男性以專業人員上升 5.51 個百分點較多，農事生產人員則下降 3.40 個百分點；女性以專業人員及技術人員分別上升 6.85 個及 3.39 個百分點較多，生產操作及勞力工則下降 7.29 個百分點，顯示 20 年來女性就業者職業之技術層次提升較為明顯。

表 2 兩性就業人數按職業別分

單位：千人；%

	總計	民代及 主管 人員	專業 人員	技術 人員	事務 支援 人員	服務及 銷售工 作人員	農事 生產 人員	生產 操作及 勞力工
實 數								
男性								
89 年	5 670	353	305	949	238	787	525	2 513
94 年	5 753	375	468	972	244	879	407	2 409
99 年	5 880	352	552	1 089	248	919	366	2 354
104 年	6 234	289	643	1 026	264	1 006	370	2 636
108 年	6 376	270	666	1 008	280	1 049	389	2 714
109 年	6 378	260	695	1 027	290	1 043	374	2 689
女性								
89 年	3 821	59	305	643	789	925	202	900
94 年	4 190	73	492	686	848	1 068	151	871
99 年	4 613	91	564	906	905	1 150	146	850
104 年	4 964	98	727	993	985	1 175	127	860
108 年	5 124	113	779	1 045	1 021	1 234	118	815
109 年	5 126	114	760	1 036	1 016	1 244	122	833
百 分 比								
男性								
89 年	100.00	6.22	5.38	16.73	4.20	13.89	9.26	44.33
94 年	100.00	6.52	8.13	16.90	4.23	15.27	7.07	41.88
99 年	100.00	5.99	9.39	18.52	4.22	15.62	6.22	40.03
104 年	100.00	4.64	10.32	16.46	4.23	16.14	5.93	42.29
108 年	100.00	4.24	10.44	15.81	4.40	16.44	6.10	42.57
109 年	100.00	4.07	10.89	16.11	4.55	16.35	5.86	42.16
女性								
89 年	100.00	1.54	7.98	16.82	20.64	24.20	5.27	23.55
94 年	100.00	1.75	11.75	16.38	20.23	25.49	3.61	20.78
99 年	100.00	1.97	12.23	19.64	19.62	24.93	3.18	18.43
104 年	100.00	1.97	14.64	20.01	19.83	23.68	2.55	17.32
108 年	100.00	2.21	15.20	20.40	19.92	24.08	2.29	15.90
109 年	100.00	2.22	14.83	20.21	19.82	24.28	2.38	16.26

註：本表內數字，89 年按第 5 次修訂之職業標準分類統計，94 年以後按第 6 次修訂之職業標準分類統計。

### 三、失業狀況

#### ◎109年兩性失業原因均以對原有工作不滿意者居多。

109年男性失業人數平均為26萬人，較上年增加5千人或1.89%，女性失業人數平均為20萬人，亦增加9千人或5.14%。就失業原因觀察，109年男性以因對原有工作不滿意而失業者9萬4千人或占36.32%最多，因工作場所業務緊縮或歇業而失業者7萬9千人或占30.22%次之；女性亦以因對原有工作不滿意而失業者7萬7千人或占38.30%最多，因工作場所業務緊縮或歇業而失業者5萬3千人或占26.71%次之。

圖3 兩性失業者之失業原因

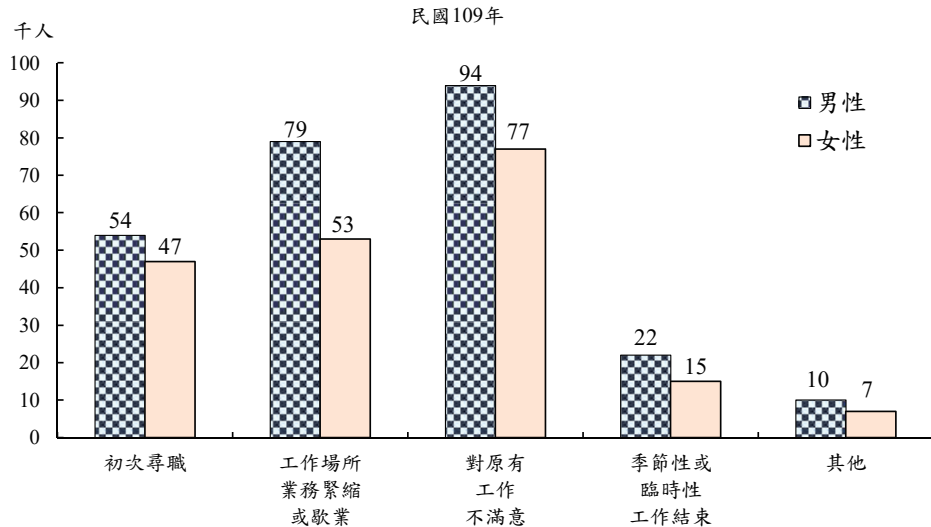

#### ◎109年男性失業率仍高於女性，惟兩性失業率差距逐年縮小。

109年男性失業率平均為3.92%，較上年上升0.07個百分點；女性為3.76%，亦上升0.18個百分點。若就長期資料觀察，近20年男性失業率皆高於女性，其中91年受網路泡沫化影響，兩性失業率差距擴大至1.81個百分點，之後差距逐漸縮小；於97、98年遇國際金融海嘯兩性失業率差距再次擴大，其後差距則逐漸縮小，109年兩性失業率差距縮減至0.16個百分點。

若與主要國家比較，我國男性失業率低於加拿大(9.6%)、法國(8.1%)、美國(7.8%)、英國(4.8%)及德國(4.3%)，相當於南韓(3.9%)，高於日本(3.0%)；女性則低於加拿大(9.5%)、美國(8.4%)、法國(8.0%)、英國(4.2%)、德國(4.1%)及南韓(4.0%)，高於日本(2.5%)。

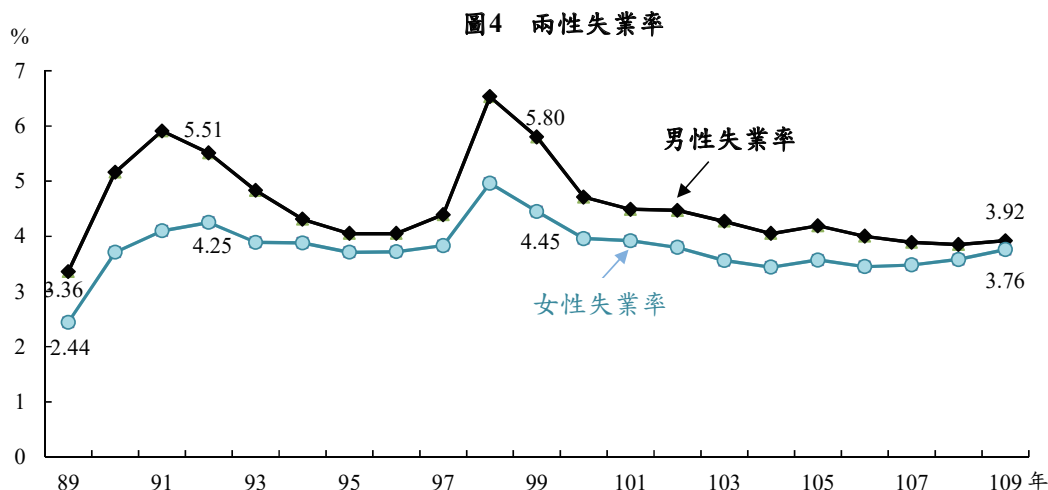

#### 四、非勞動力狀況

◎109年女性非勞動力以料理家務為主，男性則以高齡、身心障礙者與求學及準備升學者占多數。

109年男性非勞動力人數平均為323萬3千人，較上年增加1萬7千人或0.53%，女性非勞動力人數平均為503萬4千人，亦增加8千人或0.15%。就未參與勞動原因觀察，男性以高齡、身心障礙者與求學及準備升學者占多數，分別為139萬2千人及92萬9千人或占43.04%及28.72%；女性則以料理家務者最多，達253萬7千人或占50.41%。

若就長期資料觀察，近20年男性非勞動力人數增加64萬8千人，女性亦增加44萬人，主因人口結構改變，高齡者人數逐年增加。男性非勞動力過去以求學及準備升學者占比較高，98年以後則以高齡者居多；而女性非勞動力仍以料理家務者占比最高，惟比重從近6成逐漸下降至5成，高齡(含身心障礙)者占比則由1成7升至2成5。

表 3 非勞動力按未參與勞動之原因分

	總計		想工作而未找工作 且隨時可以開始工作		求學及 準備升學		料理家務		高齡、 身心障礙		其他	
	千人	%	千人	%	千人	%	千人	%	千人	%	千人	%
男性												
89 年	2 585	100.0	104	4.04	1 070	41.41	8	0.32	996	38.53	406	15.69
94 年	2 878	100.0	139	4.83	1 114	38.70	17	0.58	1 104	38.35	505	17.53
99 年	3 143	100.0	105	3.35	1 120	35.65	20	0.63	1 162	36.96	736	23.41
104 年	3 213	100.0	89	2.76	1 023	31.82	45	1.41	1 293	40.23	764	23.78
108 年	3 216	110.0	87	2.71	965	30.01	59	1.83	1 339	41.63	766	23.82
109 年	3 233	100.0	89	2.76	929	28.72	56	1.72	1 392	43.04	768	23.75
女性												
89 年	4 594	100.0	43	0.93	1 059	23.05	2 664	58.00	770	16.76	58	1.25
94 年	4 700	100.0	70	1.49	1 041	22.16	2 506	53.32	971	20.66	111	2.37
99 年	4 849	100.0	56	1.16	1 046	21.58	2 345	48.35	1 189	24.51	214	4.41
104 年	4 991	100.0	59	1.17	1 041	20.85	2 471	49.50	1 169	23.43	252	5.04
108 年	5 026	100.0	63	1.24	1 002	19.94	2 534	50.42	1 185	23.58	242	4.81
109 年	5 034	100.0	69	1.37	931	18.50	2 537	50.41	1 246	24.74	251	4.98

## 伍、人力資源調查統計編製方法概述

### 一、目的

- (一)明瞭民間人力供應情形：蒐集民間 15 歲以上人口之數量、品質、地區分布等情形，以便籌劃供應經濟及社會發展所需人力。
- (二)明瞭勞動力就業狀況：探訪勞動力、就業及失業之人數，暨其行業、職業、從業身分、教育、經驗、能力、志趣等情形，以供人力規劃、職業訓練及就業輔導決策之參據。
- (三)明瞭人力發展趨勢：根據理論、經驗及國內外有關資料，對臺灣地區人力發展趨勢，加以分析與預測，以為國內公私各界之參考，並供國際間人力資料之比較。

### 二、沿革

時 間	主 辦 機 構	工 作 重 點
(一)民國 51 年 4 月至 52 年 6 月	臺灣省勞動力調查統計研究發展小組	(一)吸收先進國家人力發展經驗，蒐集有關研究資料。 (二)籌辦勞動力實驗調查，建立勞動力調查制度。
(二)民國 52 年 7 月至 55 年 6 月	臺灣省勞動力調查研究小組	(一)規劃調查作業，籌設正式組織。 (二)正式辦理勞動力調查研究工作，每年按季舉辦 4 次。
(三)民國 55 年 7 月至 66 年底	臺灣省勞動力調查研究所	(一)加強組織功能，提高勞動力調查工作效率。 (二)進行國際勞動力調查之比較研究。
(四)民國 67 年 1 月至 72 年 6 月	行政院主計處勞工統計調查評審委員會	(一)改進抽樣設計，提高資料確度。 (二)辦理各項專案調查，以供各界應用。 (三)綜合家戶與場所調查結果，建立完整人力調查制度。
(五)民國 72 年 7 月以後	行政院主計總處（國勢普查處） 【原行政院主計處（第四局），因應政府組織改造 101 年 2 月進行更名】	(一)加強調查人員訓練。 (二)辦理控制複查以提高資料品質。 (三)建立完整人力資源調查統計制度。 (四)加強利用電子處理資料提高編布時效。 (五)民國 82 年改採縣市別抽樣，按月發布縣市統計結果，以應區域發展施政之參用。 (六)民國 92 年 1 月至 94 年 3 月，縣市別重要勞動統計指標由按月改為按季之累計平均值發布。 (七)自民國 94 年 6 月起，縣市別重要勞動統計指標由按季改為按半年之累計平均值發布。



### 三、調查範圍及對象

本調查之地區範圍為臺灣地區，以設籍於此一地區內之普通住戶與共同事業戶戶內年滿 15 歲，自由從事經濟活動之民間人口為對象，但不包括武裝勞動力及監管人口。

### 四、調查方法及時間

調查兼採派員面訪與電話訪問方式，由各直轄市及各縣市政府遴選調查員擔任。調查時期定為每月辦理一次，以各月含 15 日之一週為資料標準週，而於次週查填標準週內發生之事件，並以標準週最後一日午夜 12 時正為分界，校正各種人口異動情形；在此時以前死亡或遷出者不予調查，而以後死亡或遷出者，仍應調查。

### 五、調查執行系統

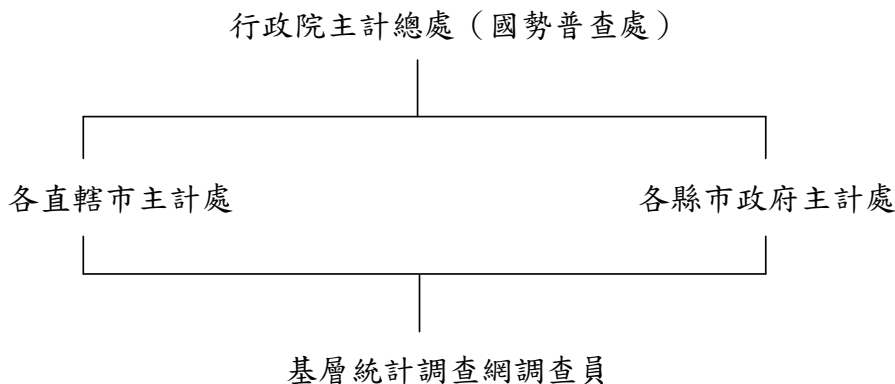

### 六、抽樣計畫

#### (一)抽樣設計：

- 1.抽樣母體：以最近一年連結公務檔案整理完成之「按戶籍村里別統計資料檔」為抽樣母體。
- 2.本調查採用「分層二階段隨機抽樣法（Stratified two-stage random sampling method）」，第一階段樣本單位定為村里，而第二階段樣本單位定為戶。
- 3.進行第一階段抽樣設計時，先將戶籍登記整理而得之村里概況，按本總處研訂之分層準則予以分層。臺灣地區 20 縣市各為單一副母體，而各副母體分別依各村里產業結構、年齡及教育程度為分層標



準，釐定適當層數。

4. 第二階段樣本由第一階段中選樣本村里之最新戶籍資料名冊抽出。

(二) 樣本大小及抽出率：本調查估計抽出第一階段樣本約為 530 個村里；第二階段樣本戶約 21,000 戶，總抽出率約 2.4‰，包括年滿 15 歲人口近 6 萬人。依照臺灣地區的總抽出樣本按紐曼配置 (Neyman Allocation) 分配給 20 縣市。

(三) 樣本抽取：由本總處統籌辦理，第一階段抽樣先將全部村里按既定準則劃分成層，再將各層村里按戶數之大小排列，然後隨機抽出樣本起號，即以預定抽出間隔用系統法抽出樣本村里。第二階段抽樣以最新戶籍資料為母體底冊用系統法抽出樣本戶。

#### 1. 第一階段樣本村里之決定

根據各副母體之綜合指標值 (各種特徵值之變異數函數) 及母體戶數，將所需調查之戶依紐曼配置分配給各層。計算各層村里之平均戶數，決定調查之應抽村里數，將各層村里按戶數之大小排列，然後隨機抽出樣本起號，即以預定抽出間隔用系統法抽出樣本村里。

#### 2. 第二階段樣本戶之決定

根據上述方法抽出之樣本村里，按照各村里的母體戶數決定抽出戶數，再將村里內所有住戶地址之路名、段名、鄰號以及樓室排序，然後隨機抽出樣本起號，即以預定抽出間隔用系統法抽出樣本戶。

(四) 樣本輪換方式：各層之第一階段單位 (村里) 先分成 A、B、C、D 4 組，各組再區分為 2 小組；共得 8 小組，即  $A_1$ 、 $B_1$ 、 $C_1$ 、 $D_1$ 、 $A_2$ 、 $B_2$ 、 $C_2$ 、 $D_2$ ；每小組抽出 3 組樣本村里，每組樣本村里輪換調查 4 個月；故一年中各組內村里輪換調查 3 次，其輪值村里之開始調查期間為 A 組 1、5、9 月；B 組 2、6、10 月；C 組 3、7、11 月；D 組 4、8、12 月，由抽出之第一階段樣本單位內再抽出 2 組調查戶，組成第二階段樣本，每組調查戶連續接受調查 2 個月後輪換。續  $A_1$ 、 $B_1$ 、 $C_1$ 、 $D_1$  組樣本使用 1 年後，繼續使用 1 年而變成  $A_2$ 、 $B_2$ 、 $C_2$ 、 $D_2$ ，至於  $A_2$ 、 $B_2$ 、 $C_2$ 、 $D_2$  組樣本使用 1 年，即不再續用，而更換樣本為  $A_1$ 、 $B_1$ 、 $C_1$ 、 $D_1$  組，以後即按此一方式循環使用。

(五) 共同事業戶之處理：共同事業戶之抽出，用上年各村里共同事業戶人口數為抽樣母體，以人為單位，直接抽出予以調查。

## 七、調查資料之估計方法

調查所得各項資料採不偏估計法估計，並按臺灣地區 20 個縣市內性別、年齡組別之戶籍人口修正。人力資源調查資料經人工及電腦檢誤完竣後，即予進行母體特徵值之推估工作。估計方法係採二階段不偏估計量（Two Stage Unbiased Estimate），再按各副母體之性別、年齡組別戶籍人口予以調整。進行不偏估計時，首先須剔除樣本中之共同事業戶、礦業及土石採取業、電力及燃氣供應業與用水供應業人口，估計後再加上該四者之估計值，即得各種估計總值。茲將估計方式及說明列述如下：

$$\hat{X}'_c = r_c Y \dots\dots\dots(1)$$

$$r_c = \frac{\hat{X}'_c}{\hat{Y}} = \frac{\sum_{h=1}^L \frac{N_h}{\sum_{i=1}^{m_h} N_{hi}} \sum_{i=1}^{m_h} \frac{N_{hi}}{n_{hi}} \sum_{j=1}^{n_{hi}} x_{c,hij}}{\sum_{h=1}^L \frac{N_h}{\sum_{i=1}^{m_h} N_{hi}} \sum_{i=1}^{m_h} \frac{N_{hi}}{n_{hi}} \sum_{j=1}^{n_{hi}} y_{hij}} \dots\dots\dots(2)$$

上列各式中之符號意義為：

$\hat{X}'_c$ :按性別分某年齡組某項母體表徵之估計值（剔除共同事業戶、礦業及土石採取業、電力及燃氣供應業與用水供應業）

$Y$ :由戶籍資料取得按性別分某項母體年齡組之人口數（剔除礦業及土石採取業、電力及燃氣供應業與用水供應業）

$x_{c,hij}$ :第 h 層第 i 村里第 j 戶某表徵觀測值

$y_{hij}$ :第 h 層第 i 村里第 j 戶所調查之性別及年齡組別人口數（以後用輔助資料稱之）

$n_{hi}$ :第 h 層第 i 村里樣本戶數

$N_{hi}$ :第 h 層第 i 村里母體戶數

$m_h$ :第 h 層樣本村里數

$N_h$ :第 h 層母體戶數

$L$ :層數

## 八、估計誤差

人力資源調查統計結果由樣本表徵值分層逐段估計產生，除人口總數等依據同期人口統計資料，無估計誤差外，其餘各項表徵估計值受機遇變動影響，容與真值有差異。

茲將估計公式及說明列述如下：

$$\hat{V}(\hat{X}'_c) = \hat{V}(r_c Y) = Y^2 \hat{V}(r_c) \dots \dots \dots (3)$$

$$\hat{V}(r_c) = \frac{1}{N^2 \hat{Y}^2} \left\{ \sum_{h=1}^L \frac{M_h (M_h - m_h)}{m_h} S_{c,h}^2 + \sum_{h=1}^L \left( \frac{M_h^2}{m_h^2} \right) \sum_{i=1}^{m_h} \frac{N_{hi} (N_{hi} - n_{hi})}{n_{hi}} S_{c,hi}^2 \right\} \dots \dots \dots (4)$$

除式(1)、(2)之說明外，上列各式中之符號意義為：

$$N = \sum_{h=1}^L N_h, \text{ 母體總戶數}$$

$$M_h : \text{第 } h \text{ 層母體村里數}$$

$$\hat{Y} = \hat{Y} / N$$

$$S_{c,h}^2 = S_{hx}^2 + r_c^2 S_{hy}^2 - 2r_c S_{hxy} - \hat{S}_h^2$$

$$S_{hx}^2 = \frac{1}{m_h - 1} \sum_{i=1}^{m_h} (\hat{x}_{c,hi} - \hat{\bar{x}}_{c,h})^2$$

$$\hat{x}_{c,hi} = N_{hi} \bar{x}_{c,hi}, \text{ 第 } h \text{ 層第 } i \text{ 村里某項母體表徵之估計值}$$

$$\bar{x}_{c,hi} = \sum_{j=1}^{n_{hi}} x_{c,hij} / n_{hi}, \text{ 第 } h \text{ 層第 } i \text{ 村里某表徵之每戶平均值}$$

$$\hat{\bar{x}}_{c,h} = \sum_{i=1}^{m_h} \hat{x}_{c,hi} / m_h, \text{ 第 } h \text{ 層每一樣本村里某表徵之估計平均值}$$

$$S_{hy}^2 = \frac{1}{m_h - 1} \sum_{i=1}^{m_h} (\hat{y}_{hi} - \hat{\bar{y}}_h)^2$$

$$\hat{y}_{hi} = N_{hi} \bar{y}_{hi}, \text{ 第 } h \text{ 層第 } i \text{ 村里輔助資料之估計值}$$

$$\bar{y}_{hi} = \sum_{j=1}^{n_{hi}} y_{hij} / n_{hi}, \text{ 第 } h \text{ 層第 } i \text{ 村里每戶輔助資料之平均值}$$

$\hat{\bar{y}}_h = \sum_{i=1}^{m_h} \hat{y}_{hi} / m_h$  , 第 h 層每一樣本村里輔助資料之估計平均值

$$S_{hxy} = \frac{1}{m_h - 1} \sum_{i=1}^{m_h} (\hat{x}_{c,hi} - \hat{\bar{x}}_{c,h}) (\hat{y}_{hi} - \hat{\bar{y}}_h)$$

$$\hat{S}_h^2 = \frac{1}{m_h} \sum_{i=1}^{m_h} \frac{N_{hi}(N_{hi} - n_{hi})}{n_{hi}} S_{c,hi}^2$$

$$S_{c,hi}^2 = S_{hix}^2 + r_c^2 S_{hiy}^2 - 2r_c S_{hixy}$$

$$S_{hix}^2 = \frac{1}{n_{hi} - 1} \sum_{j=1}^{n_{hi}} (x_{c,hij} - \bar{x}_{c,hi})^2$$

$$S_{hiy}^2 = \frac{1}{n_{hi} - 1} \sum_{j=1}^{n_{hi}} (y_{hij} - \bar{y}_{hi})^2$$

$$S_{hixy} = \frac{1}{n_{hi} - 1} \sum_{j=1}^{n_{hi}} (x_{c,hij} - \bar{x}_{c,hi}) (y_{hij} - \bar{y}_{hi})$$

## V. General Description of Statistical Methods for Manpower Survey

### 1. Objective

- (1) To gain an insight into supply of civilian manpower : Collect the data of civilians aged 15 and above in quantity, quality, geographical distribution and others to scheme manpower supply for socio-economic developments.
- (2) To know the employment status of labor force : Count the numbers of employed or unemployed persons in labor force by industry, occupation, class of worker, education, experience, capability, interests and others and provide such to the authority as a reference for their manpower planning, vocational training programs organizing and related decision-making in public employment service.
- (3) To perceive the developing trend of manpower : Based on theoretical viewpoints, practical experience and international/domestic information summarized from related data, project and analyze the developing trends of manpower in Taiwan Area and provide such to either public/private users as a reference or researchers as a data source of international comparison studies in manpower.

### 2. Historical Development

Period	Agency	Focuses
(1) April 1962 to June 1963	Labor Force Survey, Statistics, Research and Development Group, Taiwan Provincial Government.	(1) Mirroring experience from developed countries in manpower development by collecting related materials in their research studies. (2) Conducting a pilot survey to establish the labor force survey system.
(2) July 1963 to June 1966	Labor Force Survey and Research Group, Taiwan Provincial Government.	(1) Designing survey operations and establishing official survey organizations. (2) Officially doing research about labor force surveys and quarterly conducting 4 labor force surveys.
(3) July 1966 to Dec. 1977	Labor Force Survey and Research Institute, Taiwan Provincial Government.	(1) Improving efficiency of labor force survey by strengthening the function of survey organization. (2) Performing comparative studies on labor force surveys across nations.

Period	Agency	Focuses
(4) January 1978 to June 1983	Labor Statistic Survey and Evaluation Committee, Directorate-General of Budget, Accounting and Statistics, Executive Yuan.	(1) Increasing data accuracy by improving sampling techniques. (2) Conducting special surveys to meet user's needs. (3) Integrating survey results of households or establishments to complete the system of Manpower Survey.
(5) July 1983 to present	Department of Census, Directorate General of Budget, Accounting and Statistics, Executive Yuan.	(1) Enhancing interviewers' training. (2) Conducting posterior control survey for data quality. (3) Establishing an integrated statistical system for Manpower Survey. (4) Enhancing timeliness of report compilation and distribution by increasingly using computers to process data. (5) Since 1993, alternatively adopted county/city sampling scheme and issued their associated monthly statistics to meet administrative needs in regional developments. (6) Since January 2003 to March 2005, the cumulative averages for county/city important labor force indicators were quarterly issued, instead of results monthly publicized. (7) Since June 2005, the cumulative average for county/city important labor force indicators were semiannually issued, instead of quarterly publicized.

### 3. Survey regions or eligible objects

The geographic scope of this survey covers Taiwan Province and 6 municipalities (Taipei City, New Taipei City, Taoyuan City, Taichung City, Tainan City and Kaohsiung City). All civilian population aged 15 years and over, currently registering in ordinary household or institutional households, undertaking economic activities are included but those in military services or in prison are excluded.

#### 4. Survey method and reference period

Through face-to-face interviews or telephone interviews, the sampled households are surveyed by well-trained interviewers who are recruited and assigned by local governments. Conducted once a month in the week right after a reference week, this survey is to record events occurred in the reference week covering the 15th day of the month. People who died or moved out of the sampled households during the reference week are excluded. Meanwhile, those who resided in the sampled households during the reference week but died or moved out of there later are still included.

#### 5. Survey executive system

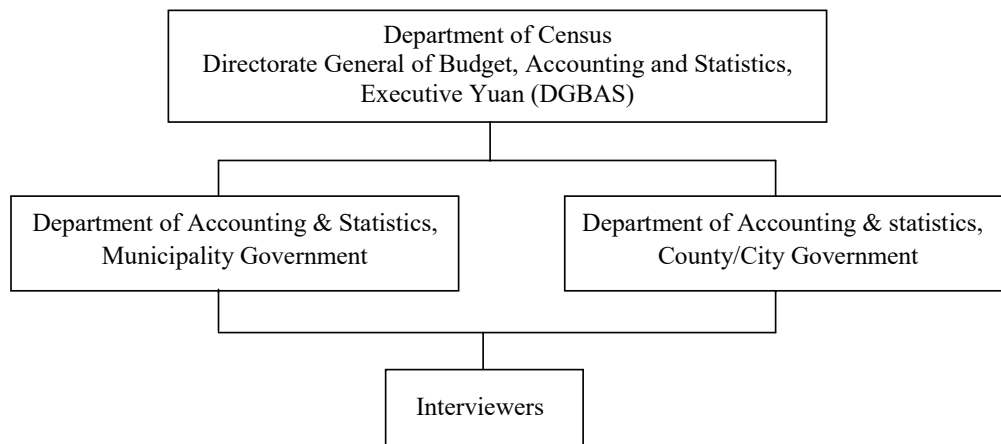

#### 6. Sampling scheme

##### (1) Sample design :

- (a) Sample frames: the recent 1 year's TSUN/LIs household registration data file sorted by other register data.
- (b) A stratified two-stage sampling is schemed to sample households for this survey : sample units drawn in the first stage of sampling are TSUN/LIs , while those drawn in the second stage are households.
- (c) For first stage sampling, one must sort out with household registration data, the descriptive statistics of TSUN/LIs and then stratify TSUN/LIs according to the type of industrial structure, age and the level of educational attainment. Each of 20 counties/cities in Taiwan Area is a single subpopulation for the stratification mentioned above.
- (d) In the second stage, households are sampled inside TSUN/LIs drawn in the first stage conducted above.

(2) Sample size: Approximately 530 TSUN/LIs were drawn in the first stage of

sampling and about 21,000 households were than sampled in the second stage, overall sampling fraction is 2.4‰. There are near 60,000 persons aged 15 and above in these sampled households.

- (3) Sample drawing : DGBAS conducted the first stage sampling. All TSUN/LIs were firstly stratified according to criteria proposed and then serialized them with their households numbers. After that, a serial number was randomly selected as a start point to sample TSUN/LIs systematically with a given span. A systematic sampling method was also adopted in the second stage which was conducted by the Office of Accounting and Statistics in local governments, the results of second-stage sampling was later handed to survey interviewers who were to compile respective sample frames.
- (4) Sample rotation : TSUN/LIs stratified for the first stage of sampling is categorized into 4 groups named as A,B,C and D. These groups are further chopped into 8 subgroups and then sorted as two packs( $A_1B_1C_1D_1$ ) and ( $A_2B_2C_2D_2$ ) when one pack shift to another each year, three TSUN/LIs are drawn from each packed subgroup so that 12 TSUN/LIs available and are rotatively assigned to surveys in given year. It takes 4 months to exercise such rotation across subgroups in each pack so that each subgroup would be rotated 3 times. Generally speaking, January, May and September would be the months for group A ( either subgroup  $A_1$  or subgroup  $A_2$  drawn); February , June and October for group B (either  $B_1$  or  $B_2$  drawn ); March, July and November for group C (either  $C_1$  or  $C_2$  drawn): April, August and December for group D(either  $D_1$  or  $D_2$  drawn).From each TSUN/LI drawn in the first stage, two sets of households are sampled in the second stage. After consecutively surveyed for two months, the set of households would be alternatively shifted to another for next two months. After surveying for one year, the packed subgroups  $A_1B_1C_1D_1$  would be alternatively shifted to  $A_2B_2C_2D_2$ ; and vice versa next year.
- (5) Handing of institutional households : The population of institutional households in TSUN/LIs last year is taken as the sample frame to draw persons in there for institutional portion of this survey later on.

## 7. Methods of estimation

The surveyed data would be applied in proportional estimation. Such estimates are adjusted by household registration data of 20 counties/cities accordingly. These revised estimates of counties/cities are added up to generate the estimates of Taiwan Area.



Formulas used in estimation are interpreted as follows:

$$\hat{X}'_c = r_c Y \dots\dots\dots(1)$$

$$r_c = \frac{\hat{X}'_c}{\hat{Y}} = \frac{\sum_{h=1}^L \frac{N_h}{\sum_{i=1}^{m_h} N_{hi}} \sum_{i=1}^{m_h} \frac{N_{hi}}{n_{hi}} \sum_{j=1}^{n_{hi}} x_{c,hij}}{\sum_{h=1}^L \frac{N_h}{\sum_{i=1}^{m_h} N_{hi}} \sum_{i=1}^{m_h} \frac{N_{hi}}{n_{hi}} \sum_{j=1}^{n_{hi}} y_{hij}} \dots\dots\dots(2)$$

The symbols used are :

$\hat{X}'_c$  : Estimate of a certain characteristic value of given sex-age group. (The number of persons working in the industries of electricity, gas water and mining are excluded)

$Y$  : Characteristic value of given sex-age group adopted from the household registration data. (The number of persons working in the industries of electricity, gas, water and mining are excluded)

$x_{c,hij}$  : Observed value of j-th household, i-th TSUN or LI in the h-th stratum

$y_{hij}$  : Number of persons of given sex-age group observed in the j-th household, i-th TSUN or li, h-th stratum

$n_{hi}$  : Number of sampled households in the i-th TSUN or LI, h-th stratum

$N_{hi}$  : Number of households in the i-th TSUN or LI, h-th stratum

$m_h$  : Number of sampled TSUN/LIs in the h-th stratum

$N_h$  : Number of households in the h-th stratum

$L$  : Number of strata.

The characteristic data such as sex and age status of employees working in the “Electricity and Gas Supply” and “Water Supply and Remediation Services” industries are directly reported, to DGBAS, by public enterprises. The estimation of  $r_c$  and  $Y$  should exclude the numbers of employees in “Electricity and Gas Supply”, “Water Supply and Remediation Services” and “Mining & Quarrying” industry from sample. Therefore,  $\hat{X}'_c$  is calculated by adding the reported data to  $\hat{X}'$  which has excluded the number of employees in such three industries.

## 8. Estimation Error

The statistical results of this manpower survey are summarized with sample figures through parametric estimation by stratum and sampling stage. Except the total population, referring to the statistics resulted from household registration in the same period, not affected by errors in estimation, the rest of parametric estimates were influenced by random factors so that results might be allowably deviated from their true values.

The formulas needed are listed as follows:

$$\hat{V}(\hat{X}'_C) = \hat{V}(r_C Y) = Y^2 \hat{V}(r_C) \dots \dots \dots (3)$$

$$\hat{V}(r_C) = \frac{1}{N^2 \hat{Y}^2} \left\{ \sum_{h=1}^L \frac{M_h (M_h - m_h)}{m_h} S_{c,h}^2 + \sum_{h=1}^L \left( \frac{M_h^2}{m_h^2} \right) \sum_{i=1}^{m_h} \frac{N_{hi} (N_{hi} - n_{hi})}{n_{hi}} S_{c,hi}^2 \right\} \dots \dots (4)$$

Besides notations as (1) and (2) cited, supplemental interpretation is added as follows:

$N (= \sum_{h=1}^L N_h)$ , total number of households in the population

$M_h$  : Number of TSUN/ LIs in the h-th stratum

$$\hat{\bar{Y}} = \hat{Y} / N$$

$$S_{c,h}^2 = S_{hx}^2 + r_c^2 S_{hy}^2 - 2r_c S_{hxy} - \hat{S}_h^2$$

$$S_{hx}^2 = \frac{1}{m_h - 1} \sum_{i=1}^{m_h} (\hat{x}_{c,hi} - \hat{\bar{x}}_{c,h})^2$$

$\hat{x}_{c,hi} = N_{hi} \bar{x}_{c,hi}$ , Estimate of certain characteristic in the i-th TSUN/LI, h-th stratum.

$\bar{x}_{c,hi} = \sum_{j=1}^{n_{hi}} x_{c,hij} / n_{hi}$ , Average of a certain characteristic in the i-th TSUN or LI, h-th stratum.

$\hat{\bar{x}}_{c,h} = \sum_{i=1}^{m_h} \hat{x}_{c,hi} / m_h$ , Average of certain characteristic in the h-th stratum.

$$S_{hy}^2 = \frac{1}{m_h - 1} \sum_{i=1}^{m_h} (\hat{y}_{hi} - \hat{\bar{y}}_h)^2$$

$\hat{y}_{hi} = N_{hi} \bar{y}_{hi}$  , Auxiliary-data estimate of i-th TSUN or LI in the h-th stratum.

$\bar{y}_{hi} = \sum_{j=1}^{n_{hi}} y_{hij} / n_{hi}$  , Auxiliary-data average of households in the i-th TSUN or LI,  
h-th stratum.

$\hat{\bar{y}}_h = \sum_{i=1}^{m_h} \hat{y}_{hi} / m_h$  , Auxiliary-data average of TSUN or LI's in the h-th stratum.

$$S_{hxy} = \frac{1}{m_h - 1} \sum_{i=1}^{m_h} (\hat{x}_{c,hi} - \hat{\bar{x}}_{c,h})(\hat{y}_{hi} - \hat{\bar{y}}_h)$$

$$\hat{S}_h^2 = \frac{1}{m_h} \sum_{i=1}^{m_h} \frac{N_{hi}(N_{hi} - n_{hi})}{n_{hi}} S_{c,hi}^2$$

$$S_{hix}^2 = \frac{1}{n_{hi} - 1} \sum_{j=1}^{n_{hi}} (x_{c,hij} - \bar{x}_{c,hi})^2$$

$$S_{c,hi}^2 = S_{hix}^2 + r_c^2 S_{hiy}^2 - 2r_c S_{hixy}$$

$$S_{hixy} = \frac{1}{n_{hi} - 1} \sum_{j=1}^{n_{hi}} (x_{c,hij} - \bar{x}_{c,hi})(y_{hij} - \bar{y}_{hi})$$

$$S_{hiy}^2 = \frac{1}{n_{hi} - 1} \sum_{j=1}^{n_{hi}} (y_{hij} - \bar{y}_{hi})^2$$

## 陸、名詞與定義

### 一、勞動力之分類

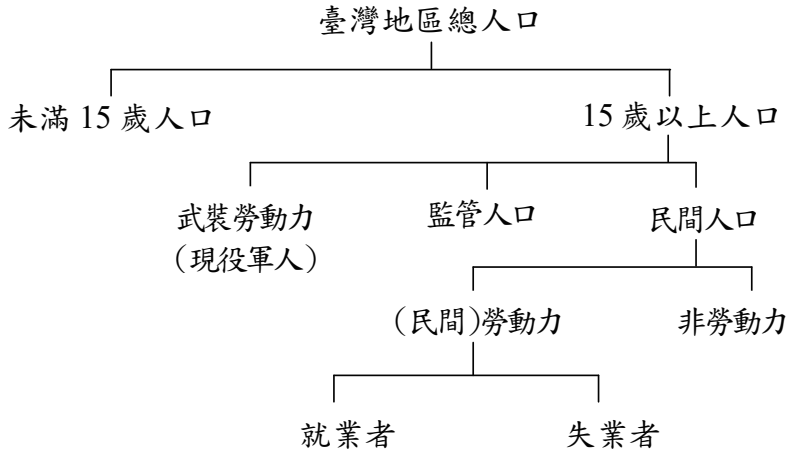

(一)民間勞動力：指在資料標準週內年滿 15 歲可以工作之民間人口，包括就業者及失業者。

(二)就業者：指在資料標準週內年滿 15 歲從事有酬工作者，或從事 15 小時以上之無酬家屬工作者。

(三)失業者：指在資料標準週內年滿 15 歲同時具有下列條件者：1.無工作；2.隨時可以工作；3.正在尋找工作或已找工作在等待結果。此外，尚包括等待恢復工作者及找到職業而未開始工作亦無報酬者。

(四)非勞動力：指在資料標準週內，年滿 15 歲不屬於勞動力之民間人口，包括因就學、料理家務、高齡、身心障礙、想工作而未找工作且隨時可以開始工作及其他原因等而未工作亦未找工作者。

(五)勞動力參與率：勞動力占 15 歲以上民間人口之比率。

(六)失業率：失業者占勞動力之比率。

### 二、就業者之從業身分

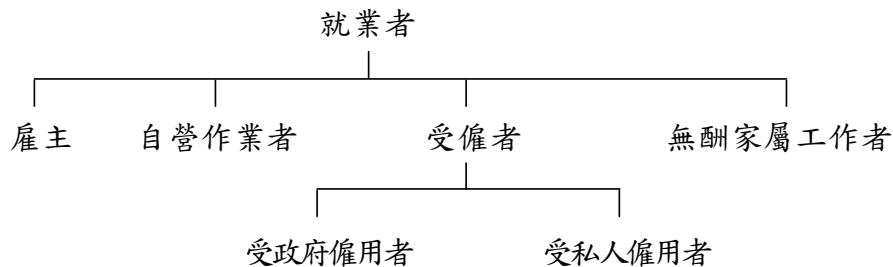

- (一)雇主：指自己經營或合夥經營事業而僱有他人幫助工作之就業者。
- (二)自營作業者：指自己經營或合夥經營事業而未僱有他人之就業者。
- (三)受僱者：指為薪資或其他經濟報酬而受僱者，並分為受私人僱用者及受政府僱用者二類。
- (四)無酬家屬工作者：指幫同戶長或其他家屬從事營利工作而不支領薪資之就業者。

### 三、全時工作與部分時間工作

全時工作與部分時間工作之判別標準

#### (一)場所單位有規定正常上班時數

- 1.凡受訪者每週應工作之時數，達到場所單位規定之正常上班時數時，即屬「全時工作者」；反之，則屬「部分時間工作者」。
- 2.此項認定係以每週應工作時數來判定，並非以資料標準週一週之情形來判定；亦即不受資料標準週加班、請假或季節性因素等特殊狀況之影響。

#### (二)場所單位未規定正常工時

- 1.季節性工作者：例如農夫，其工作時數受天候之季節性因素影響極大，致每週工作時數不定。因此，凡以農事工作為主業，而經常性從事農事工作者，一律歸入「全時工作者」；至於幫忙農事工作之無酬家屬工作者，若其工作時數與主要農事工作者一致，亦比照主要農事工作者，歸入「全時工作者」；若其工作時數明顯較少，則應歸入「部分時間工作者」。
- 2.無固定雇主與廠外按件計酬之受僱者：例如營建工或家庭代工，雖其為不同雇主工作，但若均從事於同一工作性質之工作時，其工作時數應予以合併計算。原則上凡非屬季節性（即旺季或淡季）之期間，大致平均每週工作時數超過 35 小時者，即歸為「全時工作者」；反之，則屬「部分時間工作者」。
- 3.自僱身分者：例如自營麵攤業主、計程車司機等，其工作時數可任由其自行安排而不受約束，原則上凡非屬季節性之期間，其大致平均每週工作時數超過 35 小時者，一律歸入「全時工作者」；未達 35 小時者，則由受訪者以其當初選擇該項工作之情形主觀的來認定。

#### 四、主要工作與次要工作

有關從事 2 種以上工作者之主要、次要工作區分方法：

- (一)以時間較長者為主要工作，其餘為次要工作。
- (二)當 2 項工作時數相等時，以有酬工作為主要工作，無酬家屬工作為次要工作。
- (三)當 2 項工作時數均未達 15 小時，以有酬工作為主要工作；無酬家屬工作為次要工作。

## VI. Terms and Definitions

### 1. Categories of Labor Force

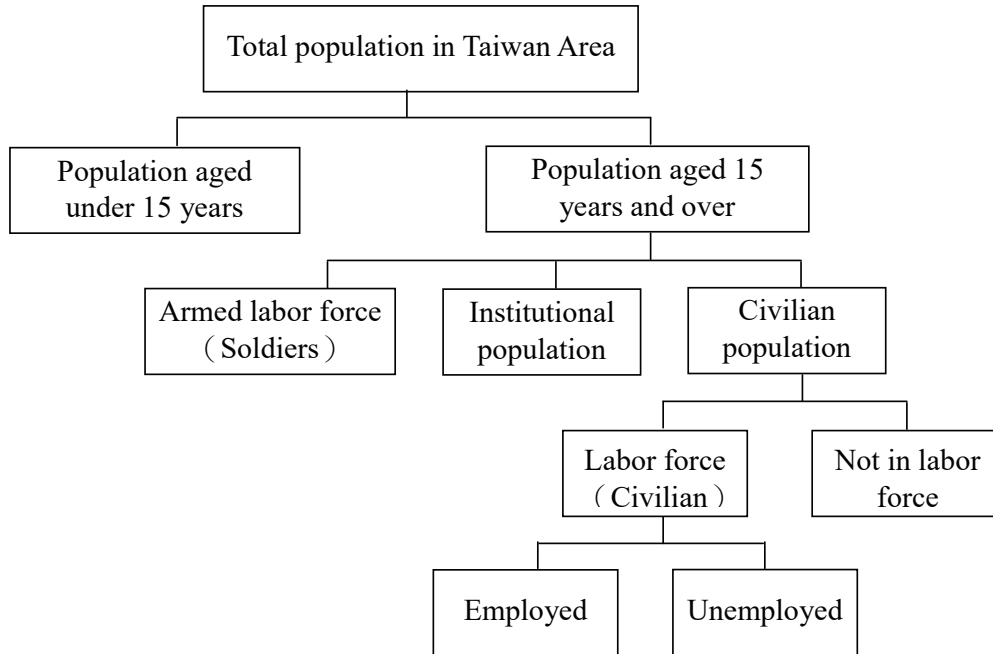

- (1) Labor force : all civilians who aged 15 years and over, and able to work in reference week. This category could be further classified into employed and unemployed two subcategories.
- (2) Employed person : civilians aged 15 years and over who undertake a paid job, or work as an unpaid family worker for at least 15 hours during the reference week.
- (3) Unemployed person : civilians aged 15 years and over who were : (i) jobless (ii) available for work (iii) seeking a job or waiting for results after job seeking. Furthermore, those who wait for a recall after layoff or have a job offer but have not started to work with pay are also classified into this category.
- (4) Not in labor force : those civilians aged 15 years and over but not classified as labor force in reference week include people who either wish to work but not seek a job, or attend schools, handle houseworks, become aged (or disabled), or with some other reasons so that unemployed and not seeking a job.

## 2. Class of Workers for Employed Persons

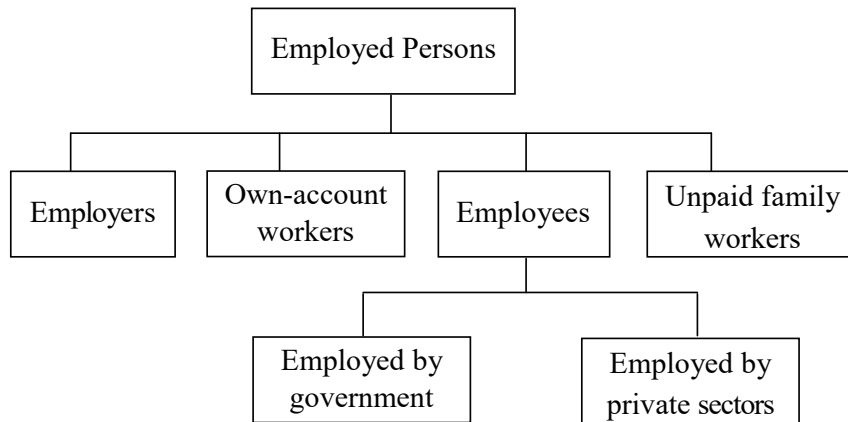

- (1) Employer : one hired employees to operate a business/firm owned by himself/herself with or without other partners.
- (2) Own-account worker : one ran a business/firm either by himself/herself or with other partners but not hiring any employee.
- (3) Employee : one worked for pay in a private enterprise or a government organ.
- (4) Unpaid family worker : one worked without pay to support one of his/her family members (householder included) to undertake profit-oriented work or business.

## 3. Usual Full-Time or Part-Time Status

Its determining criteria

### (1) Work hours regularly scheduled in workplace

- (i) Interviewee is a full-time worker, if his/her weekly work hours reach regularly scheduled level in workplace ; otherwise, he/she is a part-time worker.
- (ii) It is determined by the usual level of work hours in every weeks, instead of the reference week level influenced by specific amount of overtimes, leaves or seasonal offs.

### (2) Work hours not regularly scheduled in workplace

- (i) Seasonal workers : those, such as farmers, whose work hours are greatly affected by seasonal factors like weather , work with unstable weekly hours. Therefore, one who mainly and regularly works in agriculture is classified as a full-time worker. If associated unpaid family worker who helps the major agricultural worker mentioned with effort in equal hours, then he/she is also a full-time worker. However, if the unpaid family worker works with much less hours, then a part-time worker.



- (ii) Employees with irregular employers or for out-contracted pieceworks : one, such as construction worker or family contractor, who works with same job characteristics but different employers, his/her work hours can be added together. In principle, if interviewee's average weekly work hours in nonseasonal (or regular) period is greater than 35, he/she is a full-time worker; otherwise a part-time worker.
- (iii) Self-employed persons : those, such as noodles peddlers or taxi drivers, whose work hours could be arbitrarily scheduled by themselves without any restriction. In principle, if interviewee's average weekly work hours in nonseasonal (or regular) period is greater than 35, he/she is a full-time worker; otherwise such status is judged by interviewee him/herself.

#### 4. Major job or all the other job

Its determining criteria :

- (1) The one which takes the most hours is main job.
- (2) Two jobs taking the equal hours, the one with pay is main job, the unpaid family one is other job.
- (3) Two jobs taking less than 15 hours, the one with pay is main job, the unpaid family one is other job.

## 柒、訪 問 表

### VII、QUESTIONNAIRE

# 行政院主計總處 人力資源訪問表

本戶共填訪問表\_\_\_\_張  
本表是第\_\_\_\_張

核定機關：行政院主計總處 核定文號：主計管字第1070401328號 調查類別：指定統計調查 有效期間：至110年12月底止 調查週期：定期-按月調查		樣本編號	地區	層別	村里	編號	樣本	15歲以上
		鄉鎮市區	村里	鄰	路街	巷弄	之	號第
姓名：		註號		註號				
戶內人口編號：(戶長為1號，其餘按戶口名簿次序填列)		1		2				
0.是否本人回答		1 <input type="checkbox"/> 是本人回答 2 <input type="checkbox"/> 視同本人回答 3 <input type="checkbox"/> 否		1 <input type="checkbox"/> 是本人回答 2 <input type="checkbox"/> 視同本人回答 3 <input type="checkbox"/> 否				
1.與戶長之關係 (如父、母、長女、次子、媳婦、孫子女等)		1 <input type="checkbox"/> 戶長 5 <input type="checkbox"/> 父母 9 <input type="checkbox"/> 孫子女之配偶 13 <input type="checkbox"/> 其他親屬 2 <input type="checkbox"/> 配偶 6 <input type="checkbox"/> 兄弟姊妹 10 <input type="checkbox"/> 兄弟姊妹之配偶 14 <input type="checkbox"/> 其他 3 <input type="checkbox"/> 子女 7 <input type="checkbox"/> 兄弟姊妹 11 <input type="checkbox"/> 配偶之父母 4 <input type="checkbox"/> 孫子女 8 <input type="checkbox"/> 子女之配偶 12 <input type="checkbox"/> 配偶之兄弟姊妹		1 <input type="checkbox"/> 戶長 5 <input type="checkbox"/> 父母 9 <input type="checkbox"/> 孫子女之配偶 13 <input type="checkbox"/> 其他親屬 2 <input type="checkbox"/> 配偶 6 <input type="checkbox"/> 兄弟姊妹 10 <input type="checkbox"/> 兄弟姊妹之配偶 14 <input type="checkbox"/> 其他 3 <input type="checkbox"/> 子女 7 <input type="checkbox"/> 兄弟姊妹 11 <input type="checkbox"/> 配偶之父母 4 <input type="checkbox"/> 孫子女 8 <input type="checkbox"/> 子女之配偶 12 <input type="checkbox"/> 配偶之兄弟姊妹				
2.性別		1 <input type="checkbox"/> 男 2 <input type="checkbox"/> 女		1 <input type="checkbox"/> 男 2 <input type="checkbox"/> 女				
3.出生年月日		民國____年____月____日 足歲____		民國____年____月____日 足歲____				
4.婚姻狀況		1 <input type="checkbox"/> 未婚 3 <input type="checkbox"/> 離婚、分居 2 <input type="checkbox"/> 有配偶(含與人同居) 4 <input type="checkbox"/> 配偶死亡		1 <input type="checkbox"/> 未婚 3 <input type="checkbox"/> 離婚、分居 2 <input type="checkbox"/> 有配偶(含與人同居) 4 <input type="checkbox"/> 配偶死亡				
5.在學、受訓狀況、教育程度及科系(請填最高教育程度)(民生科系含美容、餐飲、觀光休閒等；社會科系含兒童保育、經濟、政治等)		5-1.在學狀況 1 <input type="checkbox"/> 在學中(在正視學校求學) 2 <input type="checkbox"/> 畢業 3 <input type="checkbox"/> 肄業 4 <input type="checkbox"/> 從未在正視學校求學過(接5-2) 5-2.是否正在接受職業訓練：1 <input type="checkbox"/> 是 2 <input type="checkbox"/> 否(接5-3) 5-3.教育程度 1 <input type="checkbox"/> 不識字 5 <input type="checkbox"/> 高級中等(高中、高職) 9 <input type="checkbox"/> 博士 2 <input type="checkbox"/> 自修 6 <input type="checkbox"/> 專科(五專前三年副記高級中等) 3 <input type="checkbox"/> 國小 7 <input type="checkbox"/> 大學 8 <input type="checkbox"/> 碩士(本欄除5、6、7、8、9項接5-4，餘轉7) 5-4.科系(綜合高中專門學程、高中進修部學校專業(職業)群科技學程或科別填寫) 1 <input type="checkbox"/> 文 4 <input type="checkbox"/> 理 6 <input type="checkbox"/> 農 9 <input type="checkbox"/> 教育 12 <input type="checkbox"/> 社會 2 <input type="checkbox"/> 法 5 <input type="checkbox"/> 工 7 <input type="checkbox"/> 醫 10 <input type="checkbox"/> 民生 13 <input type="checkbox"/> 普通科 3 <input type="checkbox"/> 商、管理、傳播 8 <input type="checkbox"/> 軍警 11 <input type="checkbox"/> 藝術、設計 14 <input type="checkbox"/> 其他 (5-1勾選1、3項且5-3為7、8、9項接6，餘轉7)		5-1.在學狀況 1 <input type="checkbox"/> 在學中(在正視學校求學) 2 <input type="checkbox"/> 畢業 3 <input type="checkbox"/> 肄業 4 <input type="checkbox"/> 從未在正視學校求學過(接5-2) 5-2.是否正在接受職業訓練：1 <input type="checkbox"/> 是 2 <input type="checkbox"/> 否(接5-3) 5-3.教育程度 1 <input type="checkbox"/> 不識字 5 <input type="checkbox"/> 高級中等(高中、高職) 9 <input type="checkbox"/> 博士 2 <input type="checkbox"/> 自修 6 <input type="checkbox"/> 專科(五專前三年副記高級中等) 3 <input type="checkbox"/> 國小 7 <input type="checkbox"/> 大學 8 <input type="checkbox"/> 碩士(本欄除5、6、7、8、9項接5-4，餘轉7) 5-4.科系(綜合高中專門學程、高中進修部學校專業(職業)群科技學程或科別填寫) 1 <input type="checkbox"/> 文 4 <input type="checkbox"/> 理 6 <input type="checkbox"/> 農 9 <input type="checkbox"/> 教育 12 <input type="checkbox"/> 社會 2 <input type="checkbox"/> 法 5 <input type="checkbox"/> 工 7 <input type="checkbox"/> 醫 10 <input type="checkbox"/> 民生 13 <input type="checkbox"/> 普通科 3 <input type="checkbox"/> 商、管理、傳播 8 <input type="checkbox"/> 軍警 11 <input type="checkbox"/> 藝術、設計 14 <input type="checkbox"/> 其他 (5-1勾選1、3項且5-3為7、8、9項接6，餘轉7)				
6.在學或肄業者之前最高學歷(僅大學及以上在學者、肄業者填)		1 <input type="checkbox"/> 高級中等(高中、高職)及以下 3 <input type="checkbox"/> 大學 5 <input type="checkbox"/> 博士 2 <input type="checkbox"/> 專科 4 <input type="checkbox"/> 碩士(接7)		1 <input type="checkbox"/> 高級中等(高中、高職)及以下 3 <input type="checkbox"/> 大學 5 <input type="checkbox"/> 博士 2 <input type="checkbox"/> 專科 4 <input type="checkbox"/> 碩士(接7)				
7.你是否曾(已)自公民服務機關退休？		1 <input type="checkbox"/> 是(接8) 2 <input type="checkbox"/> 否(接8)		1 <input type="checkbox"/> 是(接8) 2 <input type="checkbox"/> 否(接8)				
8.上週你有沒有在做工作？		有在做工作 1 <input type="checkbox"/> 從事某種工作 2 <input type="checkbox"/> 利用課餘或假期工作(轉10) 3 <input type="checkbox"/> 家事或兼職工作 4 <input type="checkbox"/> 有工作而未做(轉13) 5 <input type="checkbox"/> 無工作在工作(含登記求職)或已找工作在等待結果(轉15) 6 <input type="checkbox"/> 想工作而未找工作且隨時可以開始工作(轉) 7 <input type="checkbox"/> 求學及準備升學(兼有工作者轉2；無工作在工作或已找工作在等待結果者轉5) 8 <input type="checkbox"/> 料理家務(兼有工作者轉3；無工作在工作或已找工作在等待結果者轉5) 9 <input type="checkbox"/> 高齡(65歲以上)、身心障礙 10 <input type="checkbox"/> 傷病或健康不良(不含身心障礙) 11 <input type="checkbox"/> 賦閒 12 <input type="checkbox"/> 現役軍人、監管人口、失蹤人口(轉) 13 <input type="checkbox"/> 其他(接9)		有在做工作 1 <input type="checkbox"/> 從事某種工作 2 <input type="checkbox"/> 利用課餘或假期工作(轉10) 3 <input type="checkbox"/> 家事或兼職工作 4 <input type="checkbox"/> 有工作而未做(轉13) 5 <input type="checkbox"/> 無工作在工作(含登記求職)或已找工作在等待結果(轉15) 6 <input type="checkbox"/> 想工作而未找工作且隨時可以開始工作(轉) 7 <input type="checkbox"/> 求學及準備升學(兼有工作者轉2；無工作在工作或已找工作在等待結果者轉5) 8 <input type="checkbox"/> 料理家務(兼有工作者轉3；無工作在工作或已找工作在等待結果者轉5) 9 <input type="checkbox"/> 高齡(65歲以上)、身心障礙 10 <input type="checkbox"/> 傷病或健康不良(不含身心障礙) 11 <input type="checkbox"/> 賦閒 12 <input type="checkbox"/> 現役軍人、監管人口、失蹤人口(轉) 13 <input type="checkbox"/> 其他(接9)				
9.上週你有沒有做任何有酬工作或無酬家屬工作？(如兼家教、助教、研究助理、或幫忙家人看店、送貨、打掃店面、兼職工作等)		1 <input type="checkbox"/> 有利用課餘、假期或家事兼職工作(接10) 2 <input type="checkbox"/> 有從事某種工作 3 <input type="checkbox"/> 有工作而未做(轉13) 4 <input type="checkbox"/> 沒有做任何工作(轉)		1 <input type="checkbox"/> 有利用課餘、假期或家事兼職工作(接10) 2 <input type="checkbox"/> 有從事某種工作 3 <input type="checkbox"/> 有工作而未做(轉13) 4 <input type="checkbox"/> 沒有做任何工作(轉)				
10.上週你實際工作幾小時？		1 主要工作：____小時 2 其他所有工作：____小時 (工時合計未達35小時者接11，餘轉21)		1 主要工作：____小時 2 其他所有工作：____小時 (工時合計未達35小時者接11，餘轉21)				
11.上週你實際工作時未達35小時的主要原因？		1 <input type="checkbox"/> 業務不振 8 <input type="checkbox"/> 做家事(含照顧其他家人) 2 <input type="checkbox"/> 無法找到工時大於35小時之工作 9 <input type="checkbox"/> 求學及受訓 3 <input type="checkbox"/> 季節關係 10 <input type="checkbox"/> 傷病或健康不良 4 <input type="checkbox"/> 天氣惡劣或災害影響 11 <input type="checkbox"/> 例假、事假、特別假(不含病假) 5 <input type="checkbox"/> 全時工作不需35小時 12 <input type="checkbox"/> 不願多做 6 <input type="checkbox"/> 照顧未滿12歲子女 13 <input type="checkbox"/> 其他(轉21) 7 <input type="checkbox"/> 照顧滿65歲年長家屬(本欄除11、12項外，餘接12)		1 <input type="checkbox"/> 業務不振 8 <input type="checkbox"/> 做家事(含照顧其他家人) 2 <input type="checkbox"/> 無法找到工時大於35小時之工作 9 <input type="checkbox"/> 求學及受訓 3 <input type="checkbox"/> 季節關係 10 <input type="checkbox"/> 傷病或健康不良 4 <input type="checkbox"/> 天氣惡劣或災害影響 11 <input type="checkbox"/> 例假、事假、特別假(不含病假) 5 <input type="checkbox"/> 全時工作不需35小時 12 <input type="checkbox"/> 不願多做 6 <input type="checkbox"/> 照顧未滿12歲子女 13 <input type="checkbox"/> 其他(轉21) 7 <input type="checkbox"/> 照顧滿65歲年長家屬(本欄除11、12項外，餘接12)				
12.你是否希望增加工作時數至35小時及以上？		1 <input type="checkbox"/> 希望(轉21) 2 <input type="checkbox"/> 不希望(轉21)		1 <input type="checkbox"/> 希望(轉21) 2 <input type="checkbox"/> 不希望(轉21)				
13.上週你不去工作的主要原因？		1 <input type="checkbox"/> 傷病或健康不良 5 <input type="checkbox"/> 已受僱用領有報酬而因故未開始工作 2 <input type="checkbox"/> 季節關係 6 <input type="checkbox"/> 因故未開始工作 3 <input type="checkbox"/> 例假、事假、特別假(不含病假) 7 <input type="checkbox"/> 等待恢復工作(接14) 4 <input type="checkbox"/> 已定於短期內開始工作而無報酬(轉18) 8 <input type="checkbox"/> 其他(本欄除4、6項外，餘轉21)		1 <input type="checkbox"/> 傷病或健康不良 5 <input type="checkbox"/> 已受僱用領有報酬而因故未開始工作 2 <input type="checkbox"/> 季節關係 6 <input type="checkbox"/> 因故未開始工作 3 <input type="checkbox"/> 例假、事假、特別假(不含病假) 7 <input type="checkbox"/> 等待恢復工作(接14) 4 <input type="checkbox"/> 已定於短期內開始工作而無報酬(轉18) 8 <input type="checkbox"/> 其他(本欄除4、6項外，餘轉21)				
14.上週你有工作報酬嗎？		1 <input type="checkbox"/> 有(轉21) 2 <input type="checkbox"/> 沒有(轉18)		1 <input type="checkbox"/> 有(轉21) 2 <input type="checkbox"/> 沒有(轉18)				
15.如果現在有工作機會，你能不能開始工作？		1 <input type="checkbox"/> 能(接16) 2 不能，其原因是：3 <input type="checkbox"/> 求學及準備升學 7 <input type="checkbox"/> 賦閒 4 <input type="checkbox"/> 料理家務 8 <input type="checkbox"/> 其他(轉) 5 <input type="checkbox"/> 高齡、身心障礙 6 <input type="checkbox"/> 傷病或健康不良(不含身心障礙)		1 <input type="checkbox"/> 能(接16) 2 不能，其原因是：3 <input type="checkbox"/> 求學及準備升學 7 <input type="checkbox"/> 賦閒 4 <input type="checkbox"/> 料理家務 8 <input type="checkbox"/> 其他(轉) 5 <input type="checkbox"/> 高齡、身心障礙 6 <input type="checkbox"/> 傷病或健康不良(不含身心障礙)				
16.你用什麼方法找工作？(找尋工作的方法不限於一種，可副記二種以上)		1 <input type="checkbox"/> 託親友師長介紹 4 <input type="checkbox"/> 向公立就業服務機構求職 2 <input type="checkbox"/> 向私立就業服務機構求職 5 <input type="checkbox"/> 參加政府考試分發 3 <input type="checkbox"/> 應徵廣告、招貼 6 <input type="checkbox"/> 其他(接17)		1 <input type="checkbox"/> 託親友師長介紹 4 <input type="checkbox"/> 向公立就業服務機構求職 2 <input type="checkbox"/> 向私立就業服務機構求職 5 <input type="checkbox"/> 參加政府考試分發 3 <input type="checkbox"/> 應徵廣告、招貼 6 <input type="checkbox"/> 其他(接17)				
17.你想找個全時的工作，還是只想找個部分時間的工作？		1 <input type="checkbox"/> 全時(接18) 2 <input type="checkbox"/> 部分時間(接18)		1 <input type="checkbox"/> 全時(接18) 2 <input type="checkbox"/> 部分時間(接18)				
18.你沒有工作而找尋工作或等待恢復工作有多久了？		有____個星期了(接19)		有____個星期了(接19)				
19.你從前是否有過職業？		1 <input type="checkbox"/> 有(接20) 2 <input type="checkbox"/> 沒有(轉)		1 <input type="checkbox"/> 有(接20) 2 <input type="checkbox"/> 沒有(轉)				
20.你離開上次工作的主要原因？		1 <input type="checkbox"/> 工作場所業務緊縮或歇業 6 <input type="checkbox"/> 退休 2 <input type="checkbox"/> 對原有工作不滿意 7 <input type="checkbox"/> 照顧未滿12歲子女 3 <input type="checkbox"/> 傷病或健康不良 8 <input type="checkbox"/> 照顧滿65歲年長家屬 4 <input type="checkbox"/> 季節性或臨時性工作結束 9 <input type="checkbox"/> 做家事(含照顧其他家人) 5 <input type="checkbox"/> 女性結婚或生育 10 <input type="checkbox"/> 其他(接21)		1 <input type="checkbox"/> 工作場所業務緊縮或歇業 6 <input type="checkbox"/> 退休 2 <input type="checkbox"/> 對原有工作不滿意 7 <input type="checkbox"/> 照顧未滿12歲子女 3 <input type="checkbox"/> 傷病或健康不良 8 <input type="checkbox"/> 照顧滿65歲年長家屬 4 <input type="checkbox"/> 季節性或臨時性工作結束 9 <input type="checkbox"/> 做家事(含照顧其他家人) 5 <input type="checkbox"/> 女性結婚或生育 10 <input type="checkbox"/> 其他(接21)				
21.你的主要工作場所是什麼？(請詳填工作場所或事業單位之主要產品或業務及名稱)(如果從事二種以上工作，以時間較長者為主要工作)		1 地點：____縣____市____鄉鎮市區 2 主要產品或業務及場所名稱： 3 從業員工人數：① 1人 ④ 30-49人 ⑦ 200-499人 ⑩ 500人以上 ② 2-9人 ⑤ 50-99人 ⑧ 100-199人 ⑨ 政府機關(接22)		1 地點：____縣____市____鄉鎮市區 2 主要產品或業務及場所名稱： 3 從業員工人數：① 1人 ④ 30-49人 ⑦ 200-499人 ⑩ 500人以上 ② 2-9人 ⑤ 50-99人 ⑧ 100-199人 ⑨ 政府機關(接22)				
22.你在主要工作場所內的職務是什麼？(請詳填本人在工作場所的工作內容)		經辦工作內容、職位名稱及工作部門(接23)		經辦工作內容、職位名稱及工作部門(接23)				
23.你主要工作的身分是什麼？		1 <input type="checkbox"/> 雇主 3 <input type="checkbox"/> 受政府僱用者 5 <input type="checkbox"/> 無酬家屬工作者 2 <input type="checkbox"/> 自營作業者 4 <input type="checkbox"/> 受私人僱用者		1 <input type="checkbox"/> 雇主 3 <input type="checkbox"/> 受政府僱用者 5 <input type="checkbox"/> 無酬家屬工作者 2 <input type="checkbox"/> 自營作業者 4 <input type="checkbox"/> 受私人僱用者				
現住外縣市者，請填註其居住地點		____縣(市)		____縣(市)				
備註								

訪問員：

審核員：

指導員：

實地訪問日期：

電話訪問時間：

月

日

午

時

## VII. Questionnaire

Serial #. \_\_\_\_\_ for this form; Eligible interviewees : persons aged  
totally , \_\_\_\_\_ identical forms 15 years or over in each sampled household  
filled for this household

Hsiang/Chen

	Region	Stratum	Hsien/City	Hsin/Ch'u	Tsun/Li	Household
Sample code	_____	_____	_____	_____	_____	_____

Address : \_\_\_\_\_ Phone # : \_\_\_\_\_

Serial no. of interviewees in household : \_\_\_\_\_

(there are 23 questions in each interviewee column)

Name : \_\_\_\_\_

0. Are questions answered by interviewees himself/herself ?

(1) ☐ Yes , self (2) ☐ Equivalent (3) ☐ No , proxy

1. Relationship to householder :

- |   |   |
|---|---|
| (1) <input type="checkbox"/> Householder    | (8) <input type="checkbox"/> Child's spouse           |
| (2) <input type="checkbox"/> Spouse         | (9) <input type="checkbox"/> Grandchild's spouse      |
| (3) <input type="checkbox"/> Child          | (10) <input type="checkbox"/> Brother'/Sister' spouse |
| (4) <input type="checkbox"/> Grandchild     | (11) <input type="checkbox"/> Spouse's parent         |
| (5) <input type="checkbox"/> Parent         | (12) <input type="checkbox"/> Spouse's brother/Sister |
| (6) <input type="checkbox"/> Grandparent    | (13) <input type="checkbox"/> Other relatives         |
| (7) <input type="checkbox"/> Brother/Sister | (14) <input type="checkbox"/> Others                  |

2. Sex : (1) ☐ Male (2) ☐ Female

3. Date of birth : Year \_\_\_\_\_ Month \_\_\_\_\_ Day \_\_\_\_\_;

Current age in full years : \_\_\_\_\_

(first , fill year/month/day; then calculate age associated with that date)

4. Marital status :

- |  |  |
|--|--|
| (1) <input type="checkbox"/> Never married         | (3) <input type="checkbox"/> Divorced or separated |
| (2) <input type="checkbox"/> Married and cohabited | (4) <input type="checkbox"/> Widowed               |

5. Education, training and academic or professional specialty:

5-1 Are you currently attending school?

- |  |   |
|--|---|
| (1) <input type="checkbox"/> Yes(the school is approved by<br>the Ministry of Education) | (4) <input type="checkbox"/> Never attending any school<br>that is approved by the<br>Ministry of Education |
| (2) <input type="checkbox"/> Graduated   |   |
| (3) <input type="checkbox"/> Suspended   | (go to Q.5-2)   |

5-2 Are you currently joining in any vocational training program?

- (1) ☐ Yes (2) ☐ No (go to Q.5-3)

5-3 Educational attainment (highest) :

- |   |   |
|---|---|
| (1) <input type="checkbox"/> Illiterate                                   | (6) <input type="checkbox"/> Junior college (currently in the first 3<br>years program should choose (5)) |
| (2) <input type="checkbox"/> Self-educated                                |   |
| (3) <input type="checkbox"/> Primary school                               | (7) <input type="checkbox"/> University   |
| (4) <input type="checkbox"/> Junior high school                           | (8) <input type="checkbox"/> Master's   |
| (5) <input type="checkbox"/> Senior high school<br>(regular & vocational) | (9) <input type="checkbox"/> Ph.D's   |

(go to Q.5-4 if choose (5),(6),(7),(8) or (9); otherwise, skip to Q.7)

## 5-4 Academic or professional specialty:

- |  |  |
|--|--|
| (1) <input type="checkbox"/> Literature  | (8) <input type="checkbox"/> Military and police           |
| (2) <input type="checkbox"/> Law   | (9) <input type="checkbox"/> Education                     |
| (3) <input type="checkbox"/> Business, management,<br>journalism and information | (10) <input type="checkbox"/> Personal services            |
| (4) <input type="checkbox"/> Science   | (11) <input type="checkbox"/> Arts and design              |
| (5) <input type="checkbox"/> Engineering   | (12) <input type="checkbox"/> Social sciences and services |
| (6) <input type="checkbox"/> Agriculture   | (13) <input type="checkbox"/> Regular                      |
| (7) <input type="checkbox"/> Medical   | (14) <input type="checkbox"/> Others (specify)_____        |

(go to Q.6 if Q.5-1 choose (1),(3) and Q.5-3 choose (7),(8) or (9); otherwise, skip to Q.7)

## 6. Highest level of school completed : ( for those who are currently attending university or above level school or suspended from university or above level school):

- |   |   |
|---|---|
| (1) <input type="checkbox"/> Senior high school (regular<br>& vocational) & below | (3) <input type="checkbox"/> University |
| (2) <input type="checkbox"/> Junior college                                       | (4) <input type="checkbox"/> Master's   |
| (all go to Q.7)   | (5) <input type="checkbox"/> Ph.D's     |

## 7. Have you ever retired from any public / private establishments before?

- |  |   |
|--|---|
| (1) <input type="checkbox"/> Yes (go to Q.8) | (2) <input type="checkbox"/> No (go to Q.8) |
|--|---|

## 8. What were you mainly doing during last week?

- |         |   |              |             |   |             |
|---------|---|--------------|-------------|---|-------------|
| at work | <div style="display: flex; align-items: center;"> <div style="border-left: 1px solid black; padding-left: 10px; margin-right: 10px;"> (1) <input type="checkbox"/> Undertook some kind of work<br/> (2) <input type="checkbox"/> Undertook work after school hours<br/> (3) <input type="checkbox"/> Undertook work after housekeeping hours </div> <div style="border-left: 1px solid black; padding-left: 10px;"> </div> </div> | (go to Q.10) |             |   |             |
|         |   |              | not at work | <div style="border-left: 1px solid black; padding-left: 10px; margin-right: 10px;"> (4) <input type="checkbox"/> Had a job but not at work (skip to Q.13)<br/> (5) <input type="checkbox"/> Jobless and were seeking one (incl. registered for job seekers on employment offices) or waiting for an offer after jobs seeking (skip to Q.15)<br/> (6) <input type="checkbox"/> Intended and were able to work but not seeking (stop)<br/> (7) <input type="checkbox"/> Attended school/prepared to take entrance exams (mark (2) and (5) respectively, if working part-time or seeking work simultaneously)<br/> (8) <input type="checkbox"/> Housekeeping (mark (3) or (5) respectively, if working part-time or seeking work Simultaneously)<br/> (9) <input type="checkbox"/> Elderly (aged 65 and above) or disabled persons<br/> (10) <input type="checkbox"/> Wounded, illness or ill health (not including disabled)<br/> (11) <input type="checkbox"/> Idleness<br/> (12) <input type="checkbox"/> In armed force, prison or missing (stop)<br/> (13) <input type="checkbox"/> Others (specify) (go to Q.9) </div> | (go to Q.9) |

9. Were you undertaking any paid or unpaid family work last week?

- (1) ☐ Undertook work after school or housekeeping hours (go to Q.10)
- (2) ☐ Undertook some kind of work (go to Q.10)
- (3) ☐ Had a job but not at work (skip to Q.13)
- (4) ☐ None (stop)

10. How many hours did you work last week ?

A. For the major job \_\_\_\_\_ hours.

B. For all other jobs \_\_\_\_\_ hours.

(go to Q.11 if total hours less than 35; otherwise, skip to Q.21)

11. Why did you work less than 35 hours last week?

- (1) ☐ Slack work/business conditions
  - (2) ☐ Could not find work more than 35 hours per week
  - (3) ☐ Seasonal matter
  - (4) ☐ bad weather or natural calamities
  - (5) ☐ Full-time workweek is less than 35 hours
  - (6) ☐ Taking care of children under aged 12
  - (7) ☐ Taking care of older family members aged 65 & over
  - (8) ☐ Housekeeping (including taking care of other family members)
  - (9) ☐ School/training
  - (10) ☐ Wounded, illness or ill health
  - (11) ☐ Official holidays, personal leaves except illness, special days off
  - (12) ☐ Unwilling to work longer
  - (13) ☐ Others (specify) \_\_\_\_\_
- (except (11), (12) skip to Q.21, others go to Q.12)

12. Do you expect to increase working hours to 35 hours & over per week?

- (1) ☐ Yes
  - (2) ☐ No
- (all skip to Q.21)

13. Why were you absent from work last week?

- (1) ☐ Wounded, illness or ill health
- (2) ☐ Seasonal reasons
- (3) ☐ Official holidays, personal leaves except illness, special days off
- (4) ☐ Decided to wait a new job to begin in the near future but no pay (skip to Q.18)
- (5) ☐ Not starting to work yet for some reasons even though have employed and paid
- (6) ☐ Waiting for recall to work (go to Q.14)
- (7) ☐ Others (specify) \_\_\_\_\_

(all except (4) and (6) skip to Q.21)

14. Did you earn any pay from work last week?

- (1) ☐ Yes (skip to Q.21)
- (2) ☐ No (skip to Q.18)

15. If there is a job offer, can you take it at once?

- (1) ☐ Yes (go to Q.16)  
 (2) ☒ No, because  
     (3) ☐ Attended school/prepared to take entrance exams  
     (4) ☐ Housekeeping  
     (5) ☐ Elderly (aged 65 and above) or disabled persons  
     (6) ☐ Wounded, illness or ill health (not including disabled)  
     (7) ☐ Idleness  
     (8) ☐ others (specify) \_\_\_\_\_
- (stop)

16. How did you seek a job ? (multiple choices)

- (1) ☐ Referenced by relatives, friends or teachers  
 (2) ☐ Through private employment offices  
 (3) ☐ Referred recruiting advertisements or posters  
 (4) ☐ Through public employment offices  
 (5) ☐ Through civil service exams and placement  
 (6) ☐ Others (specify) \_\_\_\_\_  
 (all go to Q.17)

17. Do you expect to take a full-time job or part-time job?

- (1) ☐ Full-time job  
 (2) ☐ Part-time job  
 (all go to Q.18)

18. How long did you take for current job seeking or waiting for a recall to work since you were jobless ? \_\_\_\_\_ weeks (all go to Q.19)

19. Did you have a job before ?

- (1) ☐ Yes (go to Q.20)    (2) ☐ No (stop)

20. What was the main reason you left the last job mentioned in Q.19?

- (1) ☐ Business shrunk or establishment closed  
 (2) ☐ Unsatisfied to that job  
 (3) ☐ Wounded, illness or ill health  
 (4) ☐ Seasonal or temporary work finished  
 (5) ☐ Got married or gave birth (if interviewee is female)  
 (6) ☐ Retired  
 (7) ☐ Taking care of children under aged 12  
 (8) ☐ Taking care of older family members aged 65 & over  
 (9) ☐ Housekeeping (including taking care of other family members)  
 (10) ☐ Others (specify) \_\_\_\_\_  
 (all go to Q.21)

21. What is the main workplace you are/were in ?

(1) Location of this workplace : \_\_\_\_\_

(2) Name of workplace and its  
major products or services : \_\_\_\_\_

(3) Number of employees : \_\_\_\_\_

- ① ☐ 1 person
  - ② ☐ 2 - 9 persons
  - ③ ☐ 10 - 29 persons
  - ④ ☐ 30 - 49 persons
  - ⑤ ☐ 50 - 99 persons
  - ⑥ ☐ 100 - 199 persons
  - ⑦ ☐ 200 - 499 persons
  - ⑧ ☐ 500 persons or more
  - ⑨ ☐ government or public sector
- (all go to Q.22)

22. What is/was your duty in the main workplace mentioned in Q.21 ?

(1) Branch/department : \_\_\_\_\_

(2) Job title : \_\_\_\_\_

(3) Job description : \_\_\_\_\_

(all go to Q.23)

23. What is/was the class of workers you are/were in for the undertaken work ?

- (1) ☐ Employer
- (2) ☐ Own-account worker
- (3) ☐ Government employee
- (4) ☐ Private-sector employee
- (5) ☐ Unpaid family worker

Note : Hsien/City where interviewee actually reside, if different from the one of this household : \_\_\_\_\_

Remark : \_\_\_\_\_

Supervisor : \_\_\_\_\_ Reviewer : \_\_\_\_\_ Interviewer : \_\_\_\_\_

Date of interview : Month \_\_\_\_\_ Day \_\_\_\_\_ (AM / PM) \_\_\_\_\_



## 行政院主計總處編印之有關人力資源統計報告一覽表

刊 物 名 稱	資 料 時 期	備 註
1. 就業與薪資統計速報 (按月)	76 年 1 月-84 年 3 月	* (76-84 年 3 月)
2. 人力資源統計月報 (按月)	67 年 1 月-	* (67-84 年 12 月)
3. 人力資源調查統計年報(按年)	76 年-	* (76-100 年)
4. 人力運用調查報告 (按年)	67 年-	* (67-100、104 年)
5. 青少年狀況調查報告	*79、81、83、85、87、90、98、104 年	
6. 失業狀況調查報告	87 年	
7. 婦女婚育與就業調查報告	* (68-77、79、82、89)、 92、95、99、102、105 年	
8. 國內遷徙調查報告	* (68-77、78、81)、91、96、101 年	
9. 住宅狀況調查報告	* (68-78、82 年)	
10. 時間運用調查報告	*76、*79、83 年	
11. 國民休閒生活調查報告	*77、*80、83 年	
12. 工作經驗調查報告	* (68-76)、78、81、86 年	
13. 工作期望調查報告	*78 年	
14. 職業訓練調查報告	* (68-75 年)	
15. 國民生活型態與倫理調查報告	*80、84 年	
16. 國民文化活動需要調查報告	*79 年	
17. 傷病醫療與就業調查報告	* (68-75 年)	
18. 青少年及老人狀況調查報告	*75、*77 年	
19. 老人狀況調查報告	*78、*80、*82 年	(自 85 年已移內政部)
20. 中老年就業狀況調查報告	97、100 年	(97 年創辦中老年狀況調查，100 年更名為中老年就業狀況調查)
21. 中高齡工作歷程調查報告	103 年	

《有\*號者，表已無存書》

## 人力資源調查工作人員

陳 憫 行政院主計總處國勢普查處處長

陳 惠 欣 行政院主計總處國勢普查處副處長

張 一 穗 行政院主計總處國勢普查處專門委員

陳 汝 瑾 行政院主計總處國勢普查處人力調查科科长

研究整理組 吳貞宜 彭碧蓉 蔡綾娟 錢奕升 陳威廷

行政分析組 張聖英 李玉霞 薛淑真 鄭彥煌 黃金梅

如有任何指正或建議事項，請不吝賜教：

電話：(02)23803601~23803621

傳真：(02)23803624

電子信箱：mpw.stat@dgbas.gov.tw

網址：<https://www.dgbas.gov.tw>

We welcome any academic or practical views from our report readers:

TEL: (886)-2-23803601~23803621

FAX: (886)-2-23803624

E-Mail: mpw.stat@dgbas.gov.tw

For quick reference, please enter our internet site:

<https://www.dgbas.gov.tw>