

# 受僱員工動向調查報告

資料時期：105 年

特載一：員工進退特徵統計結果

特載二：106 年 2 月底空缺統計結果

網址：<http://www.stat.gov.tw>＞主計總處統計專區  
＞其他專案調查＞受僱員工動向調查

行政院主計總處

中華民國 106 年 12 月編印

## 受僱員工動向調查報告

刊期頻率：年 報

出版機關：行政院主計總處

地址：臺北市中正區廣州街2號

電話：(02) 2380-3627

0800007589-15

網址：<http://www.dgbas.gov.tw>

印刷者：彩之坊科技股份有限公司

地址：新北市中和區中山路二段323號

電話：(02) 2243-3233

編者：行政院主計總處

出版年月：中華民國106年12月

創刊年月：中華民國64年

定價：新臺幣250元

展售處：中國統計學社

地址：臺北市中正區廣州街2號

電話：(02) 2380-3656

郵政劃撥帳號0004130-8

五南文化廣場

地址：臺中市區中山路6號

電話：(04) 2226-0330

五南網路書店：<http://www.wunanbooks.com.tw>

國家書店松江門市

地址：臺北市中山區松江路209號1樓

電話：(02) 2518-0207

國家網路書店：<http://www.govbooks.com.tw>

本著作採創用 CC「姓名標示-非商業性」授權條款臺灣 2.5 版釋出，  
限於標示著作人姓名及非營利性目的之條件下，得利用本著作。

GPN：2006400003

ISSN：1018-1709



# 目次

前言.....	(1)
壹、調查之規劃與實施.....	(2)
貳、統計結果綜合分析.....	(4)
參、廠商調整經常性薪資情形與考慮因素.....	(16)
肆、統計表	
表 1 各業受僱員工進退人次—按進退原因分.....	2
表 2 各業受僱員工進入人次—按事業單位規模分.....	14
表 3 各業受僱員工進入人次—按年齡分.....	26
表 4 各業受僱員工進入人次—按教育程度分.....	38
表 5 各業受僱員工退出人次—按事業單位規模分.....	50
表 6 各業受僱員工退出人次—按年齡分.....	62
表 7 各業受僱員工退出人次—按教育程度分.....	74
表 8 各業受僱員工退出人次—按服務年資分.....	86
表 9 各業受僱員工退休（含優惠退休）人數—按公營及退休年齡分.....	90
表 10 各業受僱工人數—按公營與民營事業單位規模及服務年資分.....	92
表 11 各業受僱工人數—按公營與民營事業單位規模及年齡分.....	114
表 12 各業受僱工人數—按公營與民營事業單位規模及教育程度分.....	136
表 13 各業受僱員工薪資—按公營及僱用型態分.....	158
表 14 各業受僱員工經常性薪資—按公營及僱用型態分.....	160
表 15 各業受僱員工正常工時—按公營及僱用型態分.....	162
表 16 各業廠商平均支付每人各項非薪資報酬情形—按行業分.....	164
表 17 各業廠商平均支付每人各項非薪資報酬情形 一按公營與民營事業單位規模分.....	168
表 18 各業廠商調整員工經常性薪資之廠商與員工人數比率—按行業分.....	172
表 19 各業廠商調整員工經常性薪資之廠商與員工人數比率 一按公營與民營事業單位規模分.....	178

表 20 各業廠商調升經常性薪資參考各項因素之廠商比率—按行業分	186
表 21 各業廠商調降經常性薪資參考各項因素之廠商比率—按行業分	192
表 22 各業廠商均無調薪參考各項因素之廠商比率—按行業分	198
表 23 各業受僱員工經常性薪資計薪方式之人數比率—按行業分	204
表 24 各業受僱員工經常性薪資計薪方式之人數比率 —按公民營與民營事業單位規模分	210

伍、性別統計分析	220
----------	-----

## 陸、特載一：員工進退特徵統計結果

一、編製說明	228
--------	-----

### 二、員工進退特徵統計表

表 1 工業及服務業受僱員工進入人次—按員工特性與職類分	232
表 2 各業受僱員工進入人次—按職類分	232
表 3 各業受僱員工進入人次—按受僱經歷與徵募方式分	234
表 4 各業受僱員工進入人次—按職類與受僱經歷及徵募方式分	236
表 5 各業前一年度轉業受僱員工進入人次—按前職之行業	238
表 6 各業前一年度轉業受僱員工進入人次—按前職之職類分	240
表 7 各業前一年度轉業受僱員工進入人次—按現職與前職之職類分	242
表 8 工業及服務業受僱員工退出人次—按員工特性與職類分	244
表 9 各業受僱員工退出人次—按職類分	244
表 10 各業受僱員工經常性薪資—按員工特性分	246

柒、特載二：106 年 2 月底空缺統計結果	252
------------------------	-----

## 捌、附錄：

一、受僱員工動向調查有關事項	260
二、受僱員工動向調查重要名詞定義	261
三、受僱員工動向調查表	264

## 前 言

世界各國為促使經濟持續成長之因素甚多，然卻以「人力資源」最具決定性，因此在此「人為國本」的前提下，臺灣地區 40 年來之快速經濟成長，就以人力資源運用得宜之貢獻尤多。鑑於民國 60 年代以來國內外經濟情勢瞬息萬變，如何更能確實掌握未來人力動態之發展趨勢，實為政府施政與全體企業經營之關注所繫。

本總處為蒐集事業單位受僱員工各項詳細資料，以供人力規劃與施政參考，除按月辦理「受僱員工薪資調查」外，並應用該調查樣本，自民國 64 年起，每年年初舉辦「臺灣地區受僱員工動向及概況調查」，惟調查之行業範圍僅限於礦業及土石採取業、製造業、水電燃氣業、營造業與運輸倉儲及通信業等 5 大行業。迨 76 年起，鑑於服務業日趨重要，且為配合行政院加強服務業統計之政策，乃將本調查擴增至 8 大行業，即增查批發零售及餐飲業、金融保險不動產及工商服務業、社會服務業及個人服務業等 3 大行業，使本調查涵蓋範圍更趨完整，應用更為廣泛，並將調查名稱簡稱為「受僱員工動向調查」。至 82 年起，進一步將金融保險不動產業、工商服務業由金融保險不動產及工商服務業中分離出來，使調查行業範圍擴增為 9 大行業；惟 84 年、85 年因囿於經費停辦 2 年，並於 86 年賡續恢復辦理；之後亦配合中華民國行業標準分類修正時程修訂調查行業，目前依據第 9 次修訂「中華民國行業標準分類」，調查礦業及土石採取業、製造業、電力及燃氣供應業、用水供應及污染整治業、營造業、批發及零售業、運輸及倉儲業、住宿及餐飲業、資訊及通訊傳播業、金融及保險業、不動產業、專業科學及技術服務業、支援服務業、教育服務業（僅含其他教育及教育輔助服務業）、醫療保健服務業、藝術娛樂及休閒服務業、其他服務業等 17 大行業。

另為減輕廠商填表負擔，自資料時期 98 年起運用公務資料取代調查之進退及年底受僱員工人數相關問項，然考量避免因問項簡化，減損相關資訊，對於調查問項簡化後無法產生之統計結果，採人力運用調查統計特徵值結構予以估計，以補充動向調查結果表式，對於年底員工人數特性別不易查填之薪資部分，亦採用人力運用調查資料，編算受僱員工特性別之薪資統計結果，以增進動向調查統計應用價值。

為提升空缺統計品質及資料確度，除維持由「事業人力僱用狀況調查」辦理空缺細項統計外，自 96 年 7 月起刪除「受僱員工薪資調查」空缺人數問項，而於本調查加查空缺職類人數問項，經調整後空缺統計結果之發布週期為每半年 1 次。

本次調查項目主要分為 9 大部分：（一）一般概況；（二）105 年內受僱員工進退狀況；（三）105 年內退休之受僱員工個人概況；（四）105 年底在職受僱員工概況；（五）105 年底員工之計薪方式；（六）105 年內調整經常性薪資狀況及調薪因素；（七）105 年內非薪資報酬支付狀況；（八）106 年 2 月底受僱員工人數；（九）106 年 2 月底有無空缺員工。

本項調查承各公民營受查廠商之合作，提供翔實資料，使統計結果得以順利產生，在此特深致謝忱。本調查報告之編纂因囿於時間，疏漏之處仍屬難免，尚祈各界不吝賜正。

# 壹、調查之規劃與實施

## （壹）調查實施計畫摘要

- 一、法令依據：本調查依據統計法第 3、4 條之規定辦理。
- 二、調查目的：為配合社會經濟發展需要，蒐集受僱員工行業別、規模別、僱用型態別進退情形、受僱員工概況、非薪資報酬結構、調薪狀況、計薪方式、營業狀況及調整措施、缺工情形等統計資料，並結合運用公、勞保及勞退新制檔、人口及住宅普查檔、戶籍檔之員工受僱及異動情形、教育程度別等資料，以供政府研訂經建計畫、規劃企業經營、釐訂產業、人力及輔導就業政策之參據，並供企業界調整員工薪資、改善經營管理、訂定人力計畫及提撥退休金之參考。
- 三、調查對象：依我國行業分類標準，包含礦業及土石採取業、製造業、電力及燃氣供應業、用水供應及污染整治業、營造業、批發及零售業、運輸及倉儲業、住宿及餐飲業、資訊及通訊傳播業、金融及保險業、不動產業、專業科學及技術服務業、支援服務業、教育服務業（僅含其他教育及教育補助服務業）、醫療保健服務業、藝術娛樂及休閒服務業、其他服務業等 17 大行業之公民營事業單位（場所）及其進入（年底在職）與退出之受僱員工為對象，共調查約 1 萬家樣本。
- 四、區域範圍：以臺灣地區為調查區域範圍，包含各直轄市、臺灣省各縣市。
- 五、調查項目：
  - （一）一般概況：包含事業單位名稱、公司（商業）統一編號、詳細地址、主要產品（營業）項目、填表人姓名、職稱、電話及傳真機號碼。
  - （二）補充調查問項：受僱員工概況及異動狀況、非薪資報酬支付狀況、員工調薪狀況及調薪原因、計薪方式。
  - （三）缺工問項：包含 106 年 2 月底受僱員工人數及有無空缺員工之情形。
- 六、調查週期：按年定期辦理。
- 七、調查資料時期：本調查之資料時期除調查表上註明特定時期者外，以調查資料年 1 月起至 12 月底止為資料時期。
- 八、調查方法：按各行業別不同，分別採派員實地訪問調查、郵寄通信調查或兩者並行，及另以網際網路填報方式輔助調查辦理。
- 九、抽樣設計：按各細行業採「截略分層隨機抽樣法」，截略點以下之廠商採「分層隨機抽樣法」。
- 十、資料整理及編印：本調查資料由行政院主計總處採電腦整理為主，人工處理為輔配合進行。上項統計結果由行政院主計總處編印「受僱員工動向調查報告」。

## (貳) 調查實施經過

- 一、**研訂調查實施計畫**：本項調查係依照本總處工作計畫辦理。為期調查作業之周延，本總處於 105 年 10 月即開始蒐集相關資料，以供研究設計參考，並先研訂調查實施計畫（草案）與調查表式，俾使調查之策劃、調查之執行、資料處理與報告之編印等各階段作業，均能密切配合。
- 二、**整理樣本底冊**：係應用最近 1 年「職類別薪資調查」之更正後樣本名冊。
- 三、**編訂調查作業要點**：為使本次調查工作推展順暢、提高資料品質，乃編訂「行政院主計總處受僱員工動向調查作業補充規定」、「行政院主計總處受僱員工動向調查講習要點」、「行政院主計總處受僱員工動向調查填表須知、網際網路填報系統操作簡介與審核要點」3 種，供為調查人員及審核人員辦理調查之依據，內容包括：調查目的、調查對象、調查方法、調查作業規定、調查工作進度、各項費用支給標準等，使調查工作達到事半功倍之效果。
- 四、**調查人員之遴派與訓練**：為提高本調查資料品質，實地訪問工作人員，以具有調查實務經驗之各直轄市及臺灣省各縣市政府統計人員、特約專任調查員及各鄉鎮（市區）公所兼辦統計調查員為主。並為使調查人員確實熟練本調查作業程序與調查技術，統一工作步驟，以期控制整體調查進度與品質，乃於 106 年 2 月下旬至 3 月上旬舉辦調查人員講習會，由本總處派員分赴各直轄市及臺灣省各縣市擔任講解與演練指導工作。
- 五、**展開實地及通信調查工作**：106 年 3 月起，即展開通信調查及實地訪查工作。
- 六、**加強資料審核**：為控制調查資料品質，經訪問收回之調查表，均先由各直轄市及臺灣省各縣市政府審核人員，逐項詳細審核後彙送本總處；本總處工作人員並即進行逐表複審，以確保資料之正確完整。
- 七、**電腦處理資料**：本項調查資料經登錄後，由本總處工作人員訂定電腦檢誤條件，凡經電腦檢誤出之錯誤，均經由人工逐筆查核更正，所有統計結果表之表題、表頭、表側與統計資料印製完成後，即提供編印報告之用，節省甚多人力與時間。
- 八、**統計結果編布**：統計結果產生後，即編纂分析報告，先摘要上網發布，再編印調查報告。



## 貳、統計結果綜合分析

本綜合分析依據 105 年受僱員工動向調查統計結果，分為：一、受僱員工概況；二、受僱員工進退情形；三、員工退休狀況；四、員工敘薪制度；五、全時與部分工時員工之薪資及工時；六、員工報酬結構等六部分進行研析，茲將重要調查結果摘述如次：

### 一、受僱員工概況

(一)受僱員工在單一場所服務年資平均為 **5.9 年**：105 年底工業及服務業受僱員工人數為 749 萬 6 千人，就服務年資觀察未滿 1 年者占 18.7%，1 至未滿 5 年者占 40.5%，5 至未滿 10 年者占 19.0%，10 年以上者占 21.8%，受僱員工在同一場所內服務年資平均為 5.9 年，較 104 年底減少 0.1 年，其中公營單位員工服務年資平均為 10.2 年，高於民營單位之 5.8 年。就各行業民營廠商觀察，員工服務年資以電力及燃氣供應業之 10.6 年最高，住宿及餐飲業之 2.4 年最低。

(二)受僱員工年齡平均為 **39.8 歲**，續呈增加：105 年底工業及服務業受僱員工年齡組以 25 至 44 歲者占 59.6%最多，惟 45 歲以上者占 32.0%，較 104 年底上升 0.5 個百分點，而未滿 25 歲者占 8.5%。受僱員工年齡平均為 39.8 歲，較 104 年底增加 0.2 歲，其中公營單位員工年齡平均 43.2 歲，高於民營廠商之 39.7 歲。各行業民營廠商員工年齡，以礦業及土石採取業之 46.4 歲最高，電力及燃氣供應業之 44.1 歲次之，而以住宿及餐飲業之 34.5 歲最低。

(三)大專以上員工所占比率為 **61.6%**，續呈上升：受高等教育普及影響，105 年底工業及服務業受僱員工之教育程度，以大專以上程度者占 61.6%最高，較 104 年底續升 1.5 個百分點，高中(職)者占 29.3%居次，較上年底減 1.4 個百分點，而國中以下者則維持 9.1%。就公民營別觀察，公、民營廠商員工均以大專以上程度者為主，分占 79.7%、61.2%。若就民營廠商行業別觀察，高中(職)員工比重以其他服務業、礦業及土石採取業、用水供應及污染整治業均達四成以上較高，而大專以上程度員工比重以教育服務業、資訊及通訊傳播業、金融及保險業、醫療保健服務業均達八成以上較多。

表 1 工業及服務業受僱員工概況

單位：%

	服 務 年 資						年 齡					教 育 程 度			
	總計	未滿 1 年	1 年~ 未滿 5 年	5 年~ 未滿 10 年	10 年 以上	平均服 務年資 (年)	總計	未滿 25 歲	25 ~ 44 歲	45 歲 以上	平均 年齡 (歲)	總計	國中 以下	高中 (職)	大專 以上
101 年底	100.0	19.3	40.2	20.9	19.6	5.7	100.0	8.2	61.2	29.6	39.0	100.0	10.7	32.5	56.8
102 年底	100.0	19.2	39.9	21.0	19.9	5.8	100.0	8.1	61.6	30.3	39.3	100.0	10.3	31.4	58.3
103 年底	100.0	19.1	39.8	20.5	20.6	5.9	100.0	8.0	61.0	31.0	39.4	100.0	9.7	31.0	59.4
104 年底	100.0	18.9	39.6	19.4	22.1	6.0	100.0	8.4	60.2	31.5	39.6	100.0	9.1	30.7	60.1
<b>105 年底</b>	<b>100.0</b>	<b>18.7</b>	<b>40.5</b>	<b>19.0</b>	<b>21.8</b>	<b>5.9</b>	<b>100.0</b>	<b>8.5</b>	<b>59.6</b>	<b>32.0</b>	<b>39.8</b>	<b>100.0</b>	<b>9.1</b>	<b>29.3</b>	<b>61.6</b>
公營	100.0	9.0	31.6	17.0	42.4	10.2	100.0	4.6	50.7	44.7	43.2	100.0	1.9	18.4	79.7
民營	100.0	19.0	40.7	19.0	21.3	5.8	100.0	8.6	59.8	31.7	39.7	100.0	9.3	29.5	61.1
工業	<b>100.0</b>	<b>15.3</b>	<b>40.2</b>	<b>19.9</b>	<b>24.6</b>	<b>6.5</b>	<b>100.0</b>	<b>6.6</b>	<b>61.3</b>	<b>32.1</b>	<b>40.2</b>	<b>100.0</b>	<b>12.9</b>	<b>32.5</b>	<b>54.6</b>
礦業及土石採取業	100.0	15.9	45.4	23.8	14.9	5.2	100.0	4.0	40.5	55.6	46.4	100.0	27.2	43.9	28.9
製造業	100.0	14.6	40.0	19.5	25.8	6.7	100.0	6.9	63.4	29.7	39.6	100.0	12.5	32.0	55.5
電力及燃氣供應業	100.0	7.7	28.1	17.1	47.1	10.6	100.0	2.4	50.8	46.8	44.1	100.0	8.5	24.4	67.1
用水供應及污染整治業	100.0	21.6	43.2	22.2	13.0	4.4	100.0	5.0	54.7	40.3	42.4	100.0	21.5	41.3	37.2
營造業	100.0	19.4	41.4	21.6	17.6	5.2	100.0	4.9	49.2	45.9	43.2	100.0	14.9	35.4	49.7
服務業	<b>100.0</b>	<b>21.8</b>	<b>41.1</b>	<b>18.4</b>	<b>18.7</b>	<b>5.3</b>	<b>100.0</b>	<b>10.1</b>	<b>58.6</b>	<b>31.3</b>	<b>39.3</b>	<b>100.0</b>	<b>6.5</b>	<b>27.2</b>	<b>66.3</b>
批發及零售業	100.0	19.6	39.3	20.4	20.7	5.8	100.0	9.5	60.0	30.5	39.1	100.0	6.2	30.7	63.1
運輸及倉儲業	100.0	16.7	38.0	19.2	26.1	6.5	100.0	4.8	55.4	39.8	42.0	100.0	11.2	38.8	50.0
住宿及餐飲業	100.0	39.8	45.3	9.9	5.0	2.4	100.0	25.4	54.2	20.4	34.5	100.0	8.7	35.3	56.0
資訊及通訊傳播業	100.0	17.3	39.4	20.6	22.6	5.9	100.0	6.4	64.6	29.0	39.5	100.0	1.1	11.7	87.2
金融及保險業	100.0	12.3	37.7	22.2	27.8	7.4	100.0	3.2	58.9	37.9	41.8	100.0	1.2	13.3	85.5
不動產業	100.0	20.7	46.7	17.1	15.5	4.6	100.0	5.5	54.5	40.0	41.5	100.0	3.2	27.2	69.7
專業、科學及技術服務業	100.0	18.0	44.8	20.1	17.1	5.2	100.0	8.4	63.1	28.5	39.0	100.0	4.3	16.7	78.9
支援服務業	100.0	33.5	48.3	12.2	5.9	2.8	100.0	8.1	47.2	44.7	42.9	100.0	17.3	35.0	47.7
教育服務業	100.0	24.4	45.0	18.5	12.1	4.0	100.0	11.1	66.0	22.9	37.1	100.0	1.4	9.8	88.8
醫療保健服務業	100.0	14.7	36.0	19.5	29.8	7.3	100.0	9.1	64.2	26.7	38.8	100.0	2.5	12.5	85.0
藝術、娛樂及休閒服務業	100.0	32.1	47.0	14.6	6.4	3.0	100.0	18.4	61.3	20.4	35.5	100.0	6.6	32.5	60.9
其他服務業	100.0	24.7	44.3	17.2	13.8	4.5	100.0	16.5	57.5	26.0	36.9	100.0	9.2	46.4	44.3

註：教育服務業僅含其他教育及教育輔助服務業。

## 二、受僱員工進退情形

(一)受僱員工進退勞動市場情形減緩：105 年工業及服務業受僱員工每月進入率平均為 2.26%，退出率為 2.18%，分別較 104 年下降 0.07 與 0.05 個百分點，淨進入率 0.08%，致受僱員工人數全年淨進入 6 萬 9 千人次，續呈淨進入，其中工業部門淨進入人次以製造業 2 萬 1 千人次最多，服務業部門以批發及零售業淨進入 1 萬 4 千人次最多，住宿及餐飲業淨進入 1 萬 2 千人次居次。

(二)年輕族群流動率較高：105 年受僱員工各年齡組每月進入率隨年齡增長呈遞減現象，由未滿 25 歲之 8.13%，降至 65 歲以上之 0.64%；而退出率則與年齡呈 U 型分布，

(6)

以未滿 25 歲之 6.52%最高，於 45 至 54 歲降至最低點 1.02%，至 65 歲以上回升為 2.86%。每月流動率[(進入率+退出率)/2] 平均為 2.22%，各年齡組以未滿 25 歲之 7.33%最高，其次為 25 至 34 歲之 2.89%，其餘各年齡組均不及 2%，並以 45 至 54 歲之 0.92%最低。

(三)員工流動率隨著教育程度提高而增加：若按教育程度觀察，105 年進入率以國中及以下程度者之 1.14%最低，大學程度之 3.22%、研究所程度之 2.96%較高；退出率亦以國中及以下程度者之 1.52%最低，大學、研究所程度之 2.82%、2.35%較高。就淨進退率（淨進入(退出)人數/受僱員工人數\*100%）觀察，大學、研究所程度之員工呈淨進入現象，淨進入率分別為 0.40%、0.61%，而專科及以下程度之員工均呈淨退出，淨退出率以國中及以下程度者之 0.38%最高。整體而言，國中以下程度員工之流動率為 1.33%、高中(職)為 1.78%、大專以上為 2.57%，流動率隨著教育程度提高而增加。

圖 1 105 年工業及服務業各年齡及各教育程度別受僱員工進退率

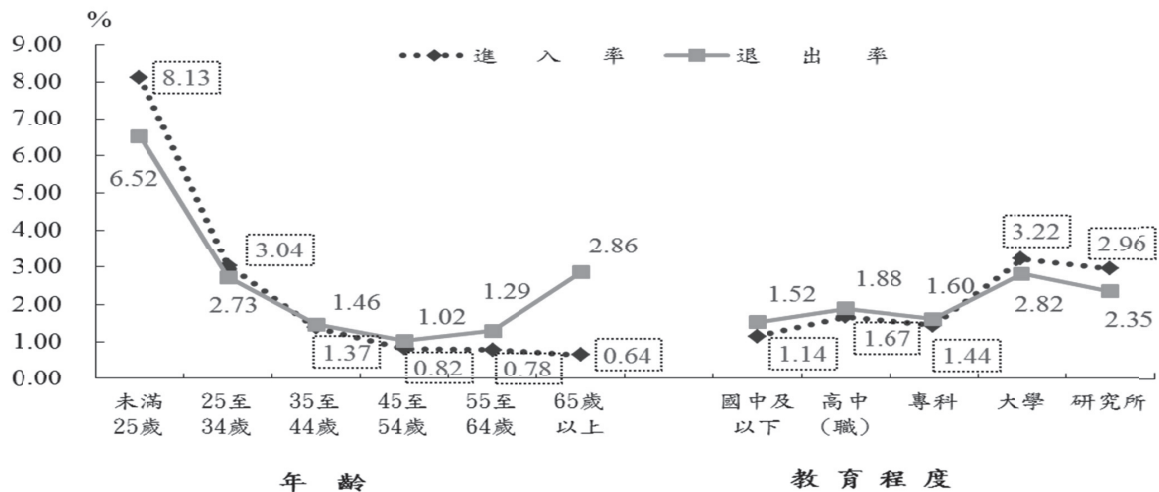

(四)500 人以上廠商員工流動較為穩定：若以員工規模觀察，員工進退以 500 人以上之廠商最為穩定，流動率為 1.89%，其餘各規模別員工流動率介於 2.23%至 2.60%之間。服務業員工流動率 2.44%高於工業部門之 1.94%，各行業中以支援服務業 4.40%最高，住宿及餐飲業 4.36%居次，藝術娛樂及休閒服務業 3.72%居三。

表 2 105 年工業及服務業各規模廠商受僱員工進退率

單位：%							
	總計	9 人以下	10~99 人	100~199 人	200~299 人	300~499 人	500 人以上
進入率	2.26	2.23	2.42	2.21	2.67	2.69	1.95
退出率	2.18	2.26	2.29	2.24	2.52	2.44	1.82
流動率	2.22	2.25	2.36	2.23	2.60	2.57	1.89



表 3 工業及服務業受僱員工特性別進退率

單位：%

	總 計	按 年 齡 分			按教育程度分		
		未 滿 25 歲	25 歲   44 歲	45 歲 以上	國中 以下	高中 (職)	大專 以上
101 年	2.28 (2.19)	7.98 (5.96)	2.22 (2.16)	0.83 (1.19)	1.22 (1.57)	1.81 (1.93)	2.75 (2.43)
102 年	2.34 (2.21)	8.40 (6.22)	2.27 (2.18)	0.87 (1.21)	1.24 (1.57)	1.82 (1.94)	2.81 (2.47)
103 年	2.51 (2.35)	8.77 (6.57)	2.45 (2.30)	0.99 (1.34)	1.44 (1.75)	1.95 (2.09)	2.97 (2.57)
104 年	2.33 (2.23)	8.18 (6.54)	2.26 (2.16)	0.86 (1.19)	1.25 (1.60)	1.76 (1.94)	2.75 (2.45)
<b>105 年</b>	<b>2.26 (2.18)</b>	<b>8.13 (6.52)</b>	<b>2.21 (2.11)</b>	<b>0.80 (1.18)</b>	<b>1.14 (1.52)</b>	<b>1.67 (1.88)</b>	<b>2.71 (2.42)</b>
工業部門	<b>1.96 (1.91)</b>	<b>6.48 (4.25)</b>	<b>2.20 (2.05)</b>	<b>0.61 (1.17)</b>	<b>0.89 (1.39)</b>	<b>1.45 (1.74)</b>	<b>2.51 (2.13)</b>
礦業及土石採取業	1.06 (1.19)	5.25 (1.75)	1.57 (1.32)	0.52 (1.08)	1.13 (1.82)	0.80 (1.30)	1.28 (0.84)
製造業	1.90 (1.83)	6.42 (4.23)	2.10 (1.97)	0.43 (0.99)	0.69 (1.14)	1.34 (1.69)	2.49 (2.07)
電力及燃氣供應業	0.68 (0.53)	5.24 (2.02)	1.03 (0.52)	0.28 (0.50)	0.46 (0.75)	0.26 (0.61)	0.76 (0.51)
用水供應及污染整治業	1.47 (1.38)	4.18 (2.21)	1.71 (1.28)	0.95 (1.42)	1.39 (2.33)	1.46 (1.22)	1.51 (1.17)
營造業	2.43 (2.48)	7.13 (4.60)	3.02 (2.82)	1.31 (1.88)	1.84 (2.59)	2.05 (2.07)	2.87 (2.72)
服務業部門	<b>2.49 (2.39)</b>	<b>8.96 (7.66)</b>	<b>2.22 (2.15)</b>	<b>0.95 (1.19)</b>	<b>1.53 (1.71)</b>	<b>1.88 (2.02)</b>	<b>2.83 (2.61)</b>
批發及零售業	2.35 (2.28)	8.41 (7.56)	2.27 (2.12)	0.63 (0.95)	1.15 (1.03)	1.28 (1.49)	3.00 (2.79)
運輸及倉儲業	1.83 (1.77)	9.94 (8.40)	2.00 (1.80)	0.72 (1.01)	1.06 (1.29)	1.58 (1.62)	2.13 (1.95)
住宿及餐飲業	4.48 (4.23)	10.86 (10.33)	2.57 (2.32)	1.59 (1.72)	2.13 (2.46)	3.52 (3.34)	5.44 (5.07)
資訊及通訊傳播業	1.92 (1.79)	8.28 (5.70)	1.99 (1.89)	0.37 (0.71)	1.04 (1.58)	0.95 (1.34)	2.06 (1.85)
金融及保險業	1.40 (1.36)	7.69 (4.52)	1.56 (1.46)	0.65 (0.96)	1.22 (2.15)	1.11 (1.31)	1.45 (1.36)
不動產業	2.09 (2.23)	9.90 (5.45)	2.38 (2.98)	0.69 (0.81)	1.53 (1.17)	1.04 (0.91)	2.54 (2.79)
專業、科學及技術服務業	1.87 (1.71)	8.11 (6.13)	1.66 (1.59)	0.50 (0.69)	0.66 (0.80)	1.50 (1.56)	2.02 (1.80)
支援服務業	4.41 (4.38)	11.05 (10.06)	4.63 (4.88)	2.98 (2.81)	2.52 (2.98)	4.07 (4.33)	5.36 (4.92)
教育服務業	2.12 (2.10)	7.64 (6.34)	1.61 (1.55)	0.93 (1.65)	1.02 (0.06)	1.26 (2.43)	2.23 (2.10)
醫療保健服務業	1.57 (1.34)	5.88 (2.11)	1.39 (1.47)	0.46 (0.75)	0.75 (1.08)	0.55 (0.69)	1.73 (1.44)
藝術、娛樂及休閒服務業	3.79 (3.65)	10.61 (9.05)	2.73 (2.87)	0.86 (1.15)	1.05 (1.78)	2.48 (2.63)	4.79 (4.40)
其他服務業	2.00 (1.85)	5.39 (4.14)	1.63 (1.60)	0.66 (0.94)	0.75 (1.38)	1.69 (1.73)	2.58 (2.07)

註：1.行業範圍同表 1。

2.表中數字為進入率，括弧內數字為退出率，兩者均為月平均值。

(五)受 105 年下半年景氣回溫影響，因解僱或資遣者較 104 年減少：105 年工業及服務業全年退出之員工計 195 萬人次，隨服務年資增加而遞減，年資未滿 1 年者占 42.6%，年資超過 25 年者降至 1.5%。就退出原因觀察，以自動辭職者占 87.1%最多，退休或優退(係指員工年齡或年資符合企業場所認定之退休條件，因請領退休金而離職者，並不表示該類員工從此退出勞動市場)而退出者占 5.1%次之，兩者均較 104 年增加 0.3 個百分點；因解僱或資遣者占 4.6%，受 105 年下半年景氣回溫影響，較 104 年減少 0.3 個百分點；此外，因公司合併、同企業員工於不同工作場所轉調或結婚生育等其他原因退出者則占 3.3%，亦減 0.2 個百分點。

表 4 工業及服務業各項特徵之退出員工比率

單位：%

	退 出 特 徵					
	年資未滿 1 年	年資超過 25 年	自動辭職	解僱或 資 遣	退 休	其 他
101 年	42.8	0.9	85.7	5.4	5.2	3.8
102 年	43.1	1.0	85.9	4.8	5.4	4.0
103 年	43.6	1.0	87.0	4.6	4.5	3.8
104 年	42.8	1.4	86.8	4.9	4.8	3.5
<b>105 年</b>	<b>42.6</b>	<b>1.5</b>	<b>87.1</b>	<b>4.6</b>	<b>5.1</b>	<b>3.3</b>
工業部門	<b>34.9</b>	<b>2.6</b>	<b>83.1</b>	<b>6.2</b>	<b>7.3</b>	<b>3.3</b>
礦業及土石採取業	26.7	9.6	57.0	1.7	35.9	5.4
製造業	34.1	2.9	82.5	6.6	8.1	2.8
電力及燃氣供應業	23.8	19.6	16.1	1.2	77.0	5.7
用水供應及污染整治業	42.4	4.6	75.5	3.7	12.6	8.2
營造業	38.2	0.6	87.2	4.6	2.8	5.4
服務業部門	<b>47.3</b>	<b>0.8</b>	<b>89.5</b>	<b>3.5</b>	<b>3.7</b>	<b>3.3</b>
批發及零售業	40.5	0.8	89.1	3.9	3.6	3.3
運輸及倉儲業	41.3	3.1	80.5	2.2	12.2	5.1
住宿及餐飲業	68.9	0.1	97.1	1.3	0.2	1.4
資訊及通訊傳播業	36.7	0.9	85.2	7.9	4.0	2.9
金融及保險業	31.4	2.5	72.3	6.8	14.0	6.9
不動產業	41.7	0.4	87.8	1.4	6.3	4.5
專業、科學及技術服務業	42.3	0.3	83.2	5.7	2.9	8.2
支援服務業	57.2	0.2	93.8	4.0	0.8	1.4
教育服務業	48.3	-	96.9	1.8	0.5	0.8
醫療保健服務業	28.1	2.5	87.4	1.3	7.6	3.7
藝術、娛樂及休閒服務業	55.0	0.1	88.7	2.5	0.7	8.1
其他服務業	46.3	0.2	89.9	2.8	2.0	5.3

註：1.行業範圍同表 1。

2.各項特徵之退出員工比率=  $\frac{\text{各項特徵之退出員工人次}}{\text{退出員工人次}} \times 100\%$ 。

3.退休係指員工年齡或年資符合企業場所認定之退休條件，因請領退休金而離職者，並不表示該類員工從此退出勞動市場。

### 三、員工退休狀況

員工退休年齡平均為 58.6 歲，較 104 年續增 0.5 歲：歷年工業及服務業因退休而離職之員工人數以 97 年勞保年金修法改制、101 年與 102 年勞工憂慮勞保潛藏負債財

務壓力爆發請領潮較多，隨勞保、勞基法、勞退新制實施至今已近成熟期，符合老年給付與勞退新、舊制請領資格人數增加，至 105 年退休人數為 9 萬 8 千人，占總退出人數之 5.1%，其中以 55 至 64 歲退休者占 56.0% 最多，其次為 45 至 54 歲者占 23.6%，再次為 65 歲以上者占 19.4%。另隨人口高齡化，屆齡退休人數逐漸增加，復以 97 年勞基法強制退休年齡由 60 歲延至 65 歲，退休年齡由 95 年之 55.2 歲增至 105 年之 58.6 歲，較 104 年續增 0.5 歲。就部門別觀察，工業部門退休 5 萬 4 千人中，以製造業占 88.9% 最多，而服務業部門退休 4 萬 4 千人中，以批發及零售業、金融及保險業、運輸及倉儲業分占 37.0%、19.4%、16.8% 居前三位。

表 5 105 年工業及服務業退休員工年齡分布概況

單位：人；%

	總 計	35~44 歲	45~54 歲	55~64 歲	65 歲以上
工業及服務業	98 495 (100.0)	948 (1.0)	23 238 (23.6)	55 171 (56.0)	19 138 (19.4)
工業部門	54 294 (100.0)	518 (1.0)	12 392 (22.8)	32 493 (59.8)	8 891 (16.4)
礦業及土石採取業	194 (100.0)	- (-)	11 (5.7)	51 (26.3)	132 (68.0)
製造業	48 267 (100.0)	518 (1.1)	11 409 (23.6)	29 605 (61.3)	6 735 (14.0)
電力及燃氣供應業	1 477 (100.0)	- (-)	96 (6.5)	524 (35.5)	857 (58.0)
用水供應及污染整治業	583 (100.0)	- (-)	23 (3.9)	229 (39.3)	331 (56.8)
營造業	3 773 (100.0)	- (-)	853 (22.6)	2 084 (55.2)	836 (22.2)
服務業部門	44 201 (100.0)	430 (1.0)	10 846 (24.5)	22 678 (51.3)	10 247 (23.2)
批發及零售業	16 362 (100.0)	188 (1.1)	4 290 (26.2)	8 112 (49.6)	3 772 (23.1)
運輸及倉儲業	7 431 (100.0)	- (-)	1 261 (17.0)	4 178 (56.2)	1 992 (26.8)
住宿及餐飲業	332 (100.0)	5 (1.5)	40 (12.0)	252 (75.9)	35 (10.5)
資訊及通訊傳播業	1 717 (100.0)	28 (1.6)	461 (26.8)	787 (45.8)	441 (25.7)
金融及保險業	8 587 (100.0)	126 (1.5)	2 600 (30.3)	4 218 (49.1)	1 643 (19.1)
不動產業	1 947 (100.0)	- (-)	371 (19.1)	1 091 (56.0)	485 (24.9)
專業、科學及技術服務業	1 521 (100.0)	30 (2.0)	608 (40.0)	544 (35.8)	339 (22.3)
支援服務業	1 453 (100.0)	- (-)	187 (12.9)	838 (57.7)	428 (29.5)
教育服務業	90 (100.0)	- (-)	43 (47.8)	23 (25.6)	24 (26.7)
醫療保健服務業	4 198 (100.0)	34 (0.8)	848 (20.2)	2305 (54.9)	1 011 (24.1)
藝術、娛樂及休閒服務業	171 (100.0)	- (-)	19 (11.1)	113 (66.1)	39 (22.8)
其他服務業	392 (100.0)	19 (4.8)	118 (30.1)	217 (55.4)	38 (9.7)

註：1.行業範圍同表 1。

2.表中數字為退休人數，括弧內數字為該年齡組退休人數占該業別之總退休人數比率。

3.退休之說明同表 4。

圖 2 工業及服務業受僱員工退休狀況

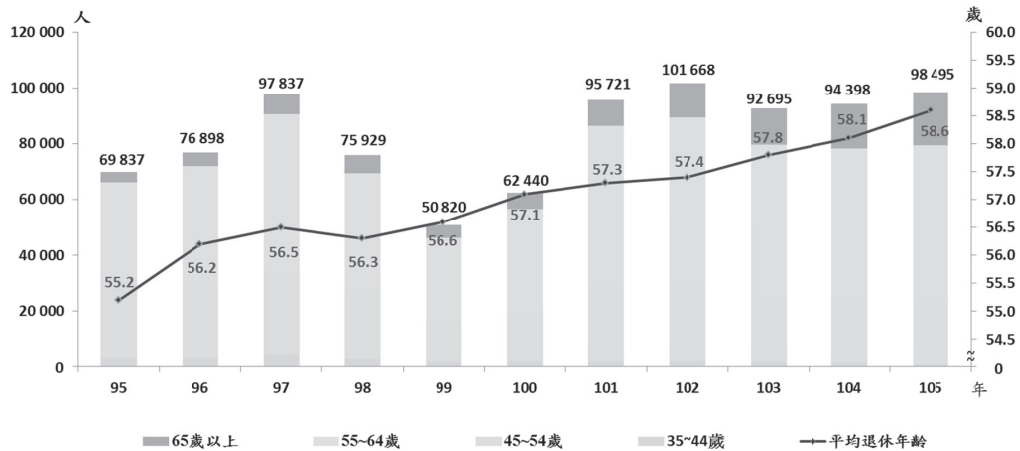

#### 四、員工敘薪制度

受僱員工以按月計酬方式占 74.9% 為主：105 年底工業及服務業受僱員工經常性薪資計薪方式，以按月計酬者占 74.9% 最多，與 104 年相當，其次為績效制占 13.9%，較 104 年減少 0.1 個百分點，其中有固定底薪者占 12.9%，無底薪者占 1.0%；再次為按日計酬者占 5.7%，較 104 年減少 0.3 個百分點；按時、按件、按次計酬者占 5.5%，則增 0.4 個百分點。各業員工均以按月計酬方式最多，工業部門以按日計酬占 11.2% 居次，其中營造業、製造業、礦業及土石採取業按日計酬者比率分別為 23.9%、9.3% 與 8.8% 較多；服務業部門則以績效制占 17.4% 居次，其中有固定底薪者 15.8%，無底薪者 1.6%。各業員工採績效制者，以不動產業之 33.7% 最多，金融及保險業之 29.9% 居次，其他服務業之 26.4% 居第三。各業中按日、時、件、次計酬者所占比率，以住宿及餐飲業之 31.3% 最多，營造業之 25.1% 次之，教育服務業之 22.7% 居第三。

圖 3 工業及服務業受僱員工計薪方式

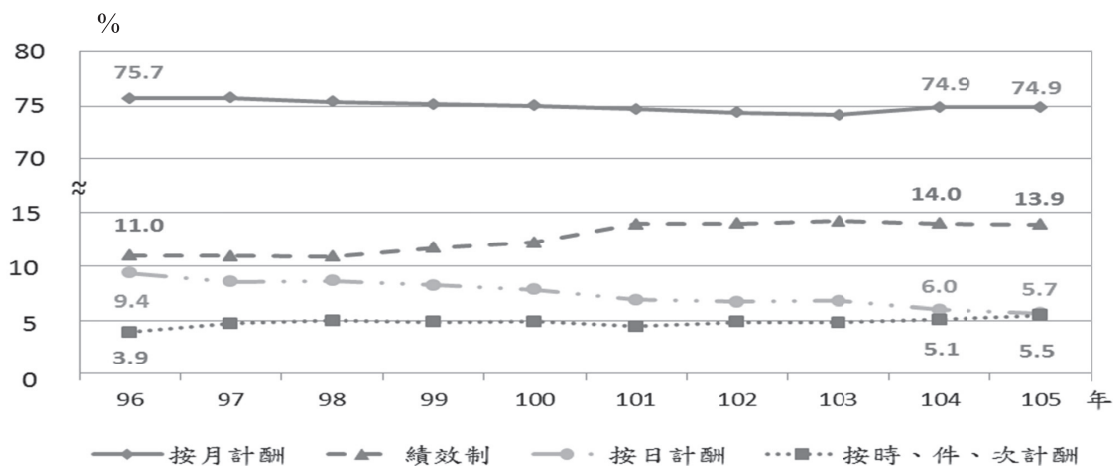

註：其他計酬方式所占比率均 $\leq 0.1\%$ ，本圖不予陳示。

表 6 105 年底工業及服務業受僱員工經常性薪資之計薪方式

單位：%

	總計	月薪制 (按月 計酬)	績效制		按日計酬	按時、 件、次 計酬	其他
			有固定 底薪	無底薪			
工業及服務業	100.0	74.9	12.9	1.0	5.7	5.5	0.0
工業部門	100.0	77.1	9.3	0.1	11.2	2.3	-
礦業及土石採取業	100.0	85.4	3.1	0.1	8.8	2.7	-
製造業	100.0	78.1	9.9	0.1	9.3	2.6	-
電力及燃氣供應業	100.0	98.3	1.5	-	0.2	0.1	-
用水供應及污染整治業	100.0	88.3	4.3	-	6.3	1.1	-
營造業	100.0	68.7	6.2	0.0	23.9	1.2	-
服務業部門	100.0	73.3	15.8	1.6	1.5	7.9	0.0
批發及零售業	100.0	76.3	14.2	0.8	1.5	7.2	-
運輸及倉儲業	100.0	71.6	21.5	0.6	0.6	5.7	-
住宿及餐飲業	100.0	58.7	9.5	0.6	3.0	28.3	-
資訊及通訊傳播業	100.0	86.3	10.9	0.1	0.1	2.6	-
金融及保險業	100.0	70.0	21.6	8.3	0.0	0.1	-
不動產業	100.0	63.7	26.1	7.6	1.0	1.6	-
專業、科學及技術服務業	100.0	85.2	12.5	-	0.7	1.6	-
支援服務業	100.0	74.9	12.7	0.5	4.3	7.6	0.0
教育服務業	100.0	64.5	11.4	1.3	0.5	22.2	-
醫療保健服務業	100.0	71.3	22.4	1.5	0.9	3.9	-
藝術、娛樂及休閒服務業	100.0	62.9	23.5	0.9	1.8	11.0	-
其他服務業	100.0	66.1	22.9	3.5	0.9	6.7	-

註：行業範圍同表 1。

## 五、全時、部分工時員工之薪資及工時

(一)105年12月工業及服務業全時受僱員工薪資平均為49,035元：105年12月工業及服務業受僱員工總薪資平均為47,728元，經常性薪資平均為39,729元，正常工時平均為167.3小時；其中全時受僱員工總薪資平均為49,035元，經常性薪資平均為40,731元，正常工時平均為170.0小時，分別較104年增加2.1%、1.5%及減少13.2小時。

(二)105年12月部分工時員工正常工時平均為108.3小時，時薪平均為164元：105年12月工業及服務業部分工時受僱員工正常工時平均為108.3小時，為全時員工之63.7%，較104年減少1.5小時，部分工時員工因工時較短，105年12月總薪資平均為19,084元，經常性薪資平均為17,762元，時薪平均為164元，較104年分別增加1.5%、1.6%及3.1%。部分工時員工受職務、工作型態及敘薪方式影響，致工時、薪資均不及全時工作者。若以各行業部分工時員工平均時薪觀察，以教育服務業、醫療保健服務業、專業科學及技術服務業均逾200元較高，而以用水供應及污染整治業之129元、其他服務業之132元較低。

表 7 工業及服務業全時、部分工時受僱員工之薪資與正常工時

單位：新臺幣元；小時

	全體受僱員工			全時受僱員工			部分工時員工			
	總薪資	經常性薪資	正常工時	總薪資	經常性薪資	正常工時	總薪資	經常性薪資	正常工時	時薪
101 年 12 月	47 444	37 312	171.1	48 712	38 232	173.8	19 582	17 080	111.1	154
102 年 12 月	46 330	37 822	176.3	47 633	38 792	179.5	18 234	16 902	109.0	155
103 年 12 月	46 461	38 725	184.2	47 694	39 691	187.6	19 084	17 271	109.3	158
104 年 12 月	46 736	39 130	180.0	48 018	40 122	183.2	18 811	17 487	109.8	159
<b>105 年 12 月</b>	<b>47 728</b>	<b>39 729</b>	<b>167.3</b>	<b>49 035</b>	<b>40 731</b>	<b>170.0</b>	<b>19 084</b>	<b>17 762</b>	<b>108.3</b>	<b>164</b>
工業部門	<b>45 554</b>	<b>37 025</b>	<b>166.2</b>	<b>45 956</b>	<b>37 331</b>	<b>167.1</b>	<b>18 604</b>	<b>16 504</b>	<b>110.3</b>	<b>150</b>
礦業及土石採取業	46 983	43 350	169.6	47 038	43 400	169.8	13 090	13 023	87.3	149
製造業	45 572	36 486	165.7	46 006	36 813	166.6	18 175	15 825	108.9	145
電力及燃氣供應業	110 810	64 200	168.3	110 810	64 200	168.2	-	-	-	-
用水供應及污染整治業	37 378	35 410	170.0	37 769	35 776	171.5	7 178	7 159	55.3	129
營造業	41 640	38 480	169.0	41 836	38 643	169.4	23 222	23 152	127.4	182
服務業部門	<b>49 404</b>	<b>41 813</b>	<b>168.1</b>	<b>51 537</b>	<b>43 494</b>	<b>172.4</b>	<b>19 166</b>	<b>17 979</b>	<b>108.0</b>	<b>166</b>
批發及零售業	45 281	38 821	166.8	46 919	40 118	170.3	21 129	19 677	117.0	168
運輸及倉儲業	56 168	41 640	168.7	57 376	42 540	169.8	26 361	19 410	139.7	139
住宿及餐飲業	32 973	29 766	162.5	37 824	33 787	179.5	17 061	16 580	106.7	155
資訊及通訊傳播業	61 017	54 797	165.8	62 511	56 092	168.2	16 520	16 216	95.5	170
金融及保險業	77 802	61 152	171.1	77 871	61 210	171.3	23 956	15 359	77.6	198
不動產業	40 534	36 056	173.8	40 810	36 287	174.6	13 071	13 071	92.9	141
專業、科學及技術服務業	59 723	50 596	168.1	60 479	51 194	169.6	16 481	16 347	81.2	201
支援服務業	36 731	32 572	177.8	37 759	33 389	181.7	17 165	17 004	102.6	166
教育服務業	25 726	23 743	138.9	28 186	25 915	157.4	15 072	14 339	58.6	245
醫療保健服務業	63 382	54 321	169.2	65 282	55 898	172.7	21 753	19 763	93.4	212
藝術、娛樂及休閒服務業	35 699	34 672	170.0	37 396	36 318	176.1	20 327	19 773	115.6	171
其他服務業	36 368	29 679	182.3	36 804	29 984	183.8	14 480	14 387	108.7	132

註：行業範圍同表 1。

## 六、員工報酬結構

(一)105 年受僱員工總報酬較 104 年增加 5,510 元：企業雇用員工時除給予薪資外，另需負擔勞健保、退休金提撥等非薪資報酬，105 年全年受僱員工每人薪資報酬平均為 58 萬 5 千元，加計非薪資報酬 9 萬 5 千元，總報酬為 68 萬 1 千元，較 104 年增加 5,510 元或 0.8%；薪資報酬中，經常性薪資增加 6,264 元或 1.3%，非經常性薪資（包括加班費與非按月發放之工作、績效、全勤獎金、年節獎金等）減少 2,664 元或 2.3%，而非薪資報酬增加 1,910 元或 2.1%，其中退休準備金或退休金增加 2,851 元或 9.1%較為明顯。若就民營廠商規模別觀察，規模愈大之廠商，受僱員工每人非薪資報酬金額愈高，由 500 人以上廠商之 13 萬 4 千元遞減至 9 人以下廠商之 6 萬 7 千元。



表 8 105 年工業及服務業受僱員工勞動報酬結構

單位：新臺幣元；%

	總報酬 金額	總報酬 結構	薪資報酬			雇主負擔之非薪資報酬					
			薪資 報酬	經常性 薪資	非經常 性薪資	負擔之 非薪資 報酬	員工 保險費	退休準 備金或 退休金	資遣費	職工 福利金	其他 福利金
工業及服務業	680 521	100.0	86.0	69.2	16.8	14.0	7.5	5.0	0.2	0.6	0.6
工業部門	662 371	100.0	85.2	66.5	18.7	14.8	7.9	5.3	0.2	0.8	0.6
礦業及土石採取業	770 984	100.0	81.6	67.6	14.0	18.4	7.5	7.7	-	2.4	0.9
製造業	667 005	100.0	85.0	65.0	20.0	15.0	7.9	5.3	0.2	0.8	0.6
電力及燃氣供應業	1 317 696	100.0	85.9	59.2	26.7	14.1	6.2	5.3	-	2.0	0.8
用水供應及污染整治業	615 560	100.0	83.5	69.1	14.4	16.5	7.8	7.1	0.1	0.5	1.0
營造業	593 996	100.0	86.5	77.2	9.3	13.5	8.0	4.7	0.1	0.2	0.5
服務業部門	694 552	100.0	86.6	71.2	15.4	13.4	7.2	4.9	0.2	0.5	0.7
批發及零售業	628 697	100.0	86.7	72.9	13.8	13.3	7.5	4.6	0.2	0.4	0.5
運輸及倉儲業	746 208	100.0	83.8	66.4	17.4	16.2	7.3	7.5	0.1	0.6	0.7
住宿及餐飲業	443 779	100.0	88.2	78.8	9.4	11.8	7.4	3.6	0.0	0.2	0.5
資訊及通訊傳播業	942 581	100.0	86.2	68.9	17.3	13.8	6.8	5.2	0.2	0.5	1.1
金融及保險業	1 193 328	100.0	85.9	60.7	25.2	14.1	6.3	5.8	0.1	0.9	1.0
不動產業	577 553	100.0	85.9	72.9	13.0	14.1	8.3	4.6	0.1	0.4	0.7
專業、科學及技術服務業	800 437	100.0	88.0	75.4	12.6	12.0	6.8	4.0	0.4	0.3	0.5
支援服務業	499 922	100.0	86.5	77.4	9.1	13.5	8.2	4.6	0.1	0.3	0.3
教育服務業	354 306	100.0	84.2	79.1	5.2	15.8	9.8	4.8	0.0	0.1	1.0
醫療保健服務業	888 139	100.0	88.1	72.2	16.0	11.9	6.8	4.0	0.0	0.3	0.8
藝術、娛樂及休閒服務業	502 171	100.0	88.0	81.8	6.1	12.0	7.3	4.0	0.0	0.2	0.5
其他服務業	469 113	100.0	87.3	75.9	11.5	12.7	7.7	4.2	0.0	0.3	0.5

註：1.行業範圍同表 1。

2.經常性薪資指按月支付員工之報酬，包括本薪、按月給付之固定津貼及獎金。

3.非經常性薪資包括加班費與非按月發放之工作、績效、全勤獎金、年節獎金等。

(二)非薪資報酬所占比重漸增：105 年受僱員工總報酬中，經常性薪資、非經常性薪資與雇主負擔之非薪資報酬三者所占比重分別為 69.2%、16.8%、14.0%，其中經常性薪資所占比重由 86 年之 71.3%降至 104 年之 68.8%，105 年回升至 69.2%；非經常性薪資較受景氣波動影響，所占比重於 91 年網路泡沫化與 98 年全球金融海嘯時期呈明顯下降，至 105 年為 16.8%；至非薪資報酬所占比重，歷經 94 年勞退新制實施、勞健保費率調整，以及勞基法修正規定自 105 年起雇主需於每年 3 月底前足額提撥當年度符合退休條件者之舊制退休準備金影響，由 86 年之 11.4%升至 105 年之 14.0%，為歷年最高。非薪資報酬中，以雇主為員工負擔之保險費占總報酬之 7.5%、提撥退休準備金或支付之退休金占 5.0%為主。各行業員工報酬結構中，

經常性薪資比重以藝術娛樂及休閒服務業、教育服務業、住宿及餐飲業占約八成較高；非經常性薪資比重較高者為電力及燃氣供應業、金融保險業與製造業，分別為 26.7%、25.2%與 20.0%；至於非薪資報酬比重，則以礦業及土石採取業之 18.4%、用水供應及污染整治業之 16.5%、運輸及倉儲業之 16.2%較高

表 9 歷年工業及服務業受僱員工勞動報酬結構

單位：新臺幣元；%

	總報酬 金額	總報酬 結構	薪資 報酬	經常性 薪資	非經常性 薪資	雇主 負擔之 非薪資 報酬	員工 保險費	退休準 備金或 退休金	資遣費	職工 福利金	其他 福利金
86 年	521 296	100.0	88.6	71.3	17.3	11.4	5.7	3.7	0.5	1.0	0.6
87 年	537 332	100.0	88.6	71.4	17.2	11.4	5.7	3.7	0.5	0.9	0.7
88 年	555 673	100.0	88.2	71.4	16.8	11.8	5.6	3.9	0.9	0.8	0.6
89 年	569 537	100.0	88.2	71.5	16.7	11.8	5.9	3.7	0.9	0.8	0.6
<b>90 年</b>	<b>574 795</b>	<b>100.0</b>	<b>87.6</b>	<b>72.0</b>	<b>15.6</b>	<b>12.4</b>	<b>5.4</b>	<b>4.5</b>	<b>1.1</b>	<b>0.7</b>	<b>0.7</b>
91 年	562 483	100.0	88.6	74.1	14.5	11.4	5.6	3.6	0.7	0.8	0.7
92 年	571 665	100.0	88.3	73.1	15.2	11.7	5.8	3.9	0.4	0.8	0.9
93 年	580 680	100.0	88.2	72.5	15.7	11.8	5.8	4.0	0.4	0.9	0.7
94 年	590 545	100.0	87.7	71.9	15.8	12.3	5.8	4.6	0.4	0.8	0.7
<b>95 年</b>	<b>601 910</b>	<b>100.0</b>	<b>86.7</b>	<b>71.2</b>	<b>15.5</b>	<b>13.3</b>	<b>5.9</b>	<b>5.5</b>	<b>0.3</b>	<b>0.9</b>	<b>0.7</b>
96 年	612 303	100.0	87.0	71.2	15.8	13.0	5.8	5.4	0.3	0.9	0.7
97 年	614 785	100.0	86.6	71.0	15.6	13.4	6.0	5.4	0.4	0.9	0.7
98 年	587 220	100.0	86.2	72.8	13.4	13.8	6.6	5.3	0.6	0.8	0.6
99 年	613 258	100.0	86.8	70.9	15.9	13.2	6.6	4.9	0.3	0.8	0.6
<b>100 年</b>	<b>629 869</b>	<b>100.0</b>	<b>86.7</b>	<b>69.9</b>	<b>16.8</b>	<b>13.3</b>	<b>6.8</b>	<b>4.9</b>	<b>0.2</b>	<b>0.8</b>	<b>0.7</b>
101 年	632 449	100.0	86.5	70.5	16.0	13.5	7.0	5.0	0.2	0.7	0.5
102 年	636 056	100.0	86.2	70.8	15.4	13.8	7.5	4.9	0.2	0.7	0.6
103 年	659 126	100.0	86.1	69.6	16.6	13.9	7.6	4.9	0.2	0.7	0.6
104 年	675 011	100.0	86.2	68.8	17.4	13.8	7.7	4.7	0.2	0.6	0.6
<b>105 年</b>	<b>680 521</b>	<b>100.0</b>	<b>86.0</b>	<b>69.2</b>	<b>16.8</b>	<b>14.0</b>	<b>7.5</b>	<b>5.0</b>	<b>0.2</b>	<b>0.6</b>	<b>0.6</b>

註：1.91 年 9 月健保費率由 4.25%調升至 4.55%；99 年 4 月健保費率由 4.55%調升至 5.17%；102 年 1 月健保費率由 5.17%調整為 4.91%，加收補充保險費費率 2%；105 年 1 月健保費率調降為 4.69%，補充保險費費率調降為 1.91%。

2.勞保費率自 100 年起，從 7.5%調高到 8%，之後每年調漲 0.5 個百分點，一直到 104 年的 10%；105 年起，改為每兩年漲一次，直到 116 年調到勞保費率上限 13%為止。

3.本統計結果自 98 年起涵蓋「教育服務業(僅含其他教育及教育輔助服務業)」。



參、廠商調整經常性薪資情形與考慮因素

## 參、廠商調整經常性薪資情形與考慮因素

一、調升經常性薪資廠商占 **20.9%**，而調高經常性薪資之員工人數比率為 **29.2%**。

105 年上半年全球經濟成長滯緩，外需力道疲弱，下半年全球景氣回溫，帶動我國出口與投資動能，經濟成長率 1.48%，較 104 年增加 0.76 個百分點，但部分廠商調薪仍趨於保守，全年工業及服務業調升經常性薪資廠商占 20.9%，較 104 年略減 0.2 個百分點，其中全面調升經常性薪資廠商占全體廠商比率為 12.9%，亦減 0.4 個百分點，調薪幅度以 3%至未滿 6%者占 6.6%最多，未滿 3%者占 3.9%次之，而部分調升經常性薪資之廠商占 7.9%，與 104 年持平。此外，調降經常性薪資之廠商占 0.4%，較 104 年減少 0.1 個百分點，至於未調整經常性薪資之廠商占 79.0%，較 104 年增加 0.4 個百分點。

表 1 工業及服務業廠商調整經常性薪資情形

單位：%

	有調升 經常性 薪資	全面 調升 經常性 薪資	平均每位受僱員工調薪幅度						部分 人員 調升 經常性 薪資	有調降 經常性 薪資	均未 調整 經常性 薪資	有調升 經常性 薪資之 員工人 數比率	有調降 經常性 薪資之 員工人 數比率
			未滿 3%	3%~ 未滿 6%	6%~ 未滿 9%	9%~ 未滿 12%	12%~ 未滿 15%	15% 以上					
102 年總計	18.8	11.9	3.5	6.2	0.8	1.1	0.2	0.2	6.9	0.5	81.2	27.2	0.1
103 年總計	23.5	15.8	6.9	6.7	1.4	0.6	0.1	0.2	7.7	0.5	76.4	36.3	0.1
104 年總計	21.1	13.3	3.3	8.0	1.1	0.7	0.2	0.0	7.9	0.5	78.6	32.7	0.2
105 年總計	20.9	12.9	3.9	6.6	1.5	0.6	0.2	0.1	7.9	0.4	79.0	29.2	0.2
工業部門	22.3	11.9	3.6	6.4	1.2	0.4	0.0	0.1	10.4	0.9	77.5	33.4	0.2
礦業及土石採取業	8.6	3.0	3.0	-	-	-	-	-	5.5	-	91.4	1.7	-
製造業	29.3	15.2	4.5	8.2	1.8	0.4	0.0	0.2	14.1	1.4	70.3	37.3	0.3
電力及燃氣供應業	34.9	26.1	11.2	5.2	4.8	4.0	0.8	-	8.8	2.4	65.1	9.2	0.0
用水供應及污染整治業	11.2	6.9	1.9	1.9	0.1	1.8	0.1	1.0	4.3	-	88.8	9.9	-
營造業	11.5	6.8	2.3	3.8	0.3	0.4	-	-	4.7	0.1	88.5	13.3	0.0
服務業部門	20.3	13.4	4.0	6.7	1.7	0.6	0.3	0.1	7.0	0.2	79.6	26.1	0.2
批發及零售業	19.3	12.0	4.3	5.4	1.4	0.5	0.4	-	7.3	0.1	80.7	21.9	0.1
運輸及倉儲業	14.2	8.6	2.4	5.0	0.6	0.5	-	0.2	5.5	0.4	85.8	29.6	0.1
住宿及餐飲業	25.6	18.6	4.6	8.8	2.3	1.9	1.0	-	7.1	0.4	74.2	24.8	0.3
資訊及通訊傳播業	26.7	13.8	4.1	6.7	2.9	0.1	-	-	13.0	0.8	73.3	41.8	0.1
金融及保險業	73.1	66.3	5.0	59.1	2.0	0.1	0.0	0.1	6.8	0.4	26.8	45.3	0.2
不動產業	16.1	10.4	0.9	9.6	-	-	-	-	5.6	-	83.9	10.7	-
專業、科學及技術服務業	23.3	17.1	5.0	7.1	3.3	1.2	0.0	0.4	6.3	0.1	76.7	28.6	0.0
支援服務業	16.9	11.0	3.2	6.4	0.5	-	-	0.9	6.0	1.0	83.1	19.8	0.4
教育服務業	18.7	11.6	5.2	3.9	2.5	-	-	-	7.1	0.8	80.5	16.6	0.2
醫療保健服務業	27.7	20.9	3.9	11.9	2.7	1.6	-	0.9	6.8	-	72.3	30.8	-
藝術、娛樂及休閒服務業	12.9	6.4	1.6	2.7	2.1	-	-	-	6.5	0.2	87.1	17.2	0.2
其他服務業	12.6	8.4	3.1	1.8	2.5	1.0	-	-	4.2	0.2	87.4	11.7	0.5

註：1. 教育服務業僅含其他教育及教育輔助服務業。

2. 因調升經常性薪資與調降經常性薪資可複選，致調升、調降或均未調整經常性薪資廠商比率之和大於 100%。

3. 「全面調升經常性薪資」係指廠商調升經常性薪資之員工人數在 50%及以上。

4. 經常性薪資定義：指每月給付受僱員工之工作報酬，包括本薪與按月給付之固定津貼及獎金，不包含加班費及非按月發放之工作獎金、年終獎金、員工酬勞或其他節慶獎金。

觀察不同部門廠商調整經常性薪資情形，其中工業部門有 22.3%廠商調升經常性薪資，高於服務業部門之 20.3%。各行業調升經常性薪資廠商之比率以金融及保險業之 73.1%最多，電力及燃氣供應業之 34.9%居次，製造業之 29.3%第三；均未調整經常性薪資之廠商比率以礦業及土石採取業之 91.4%最多，用水供應及污染整治業、營造業、其他服務業、藝術娛樂及休閒服務業、運輸及倉儲業、不動產業、支援服務業、批發及零售業、教育服務業亦有逾 8 成廠商均未調整經常性薪資。全年調升經常性薪資之員工人數比率為 29.2%，較 104 年減少 3.5 個百分點，各行業中，以金融及保險業、資訊及通訊傳播業及製造業各有 45.3%、41.8%及 37.3%較多，以礦業及土石採取業、電力及燃氣供應業、用水供應及污染整治業均不及 10%較少。

## 二、廠商調升經常性薪資以「生產力或生產績效表現較佳」為主要考慮因素

105 年工業及服務業 20.9%調升經常性薪資之廠商中，優先考慮因素以「生產力或生產績效表現較佳」占 50.0%最多，其次為「激勵員工士氣」占 39.2%，再次為「本身營利狀況較佳」占 38.6%，透過加薪「留住或吸引人才」者亦占 31.5%；另基本工資自 100 年起每年均有進行調整，105 年 10 月每小時基本工資由 120 元調整為 126 元，廠商視「基本工資調整」為重要調薪考慮因素者占 27.3%，呈逐年增加。

表 2 工業及服務業廠商調升經常性薪資考慮之重要因素

單位：%

	調升 經常性 薪資 廠商 比率	生產力 或生產 績效表 現較佳	激勵 員工 士氣	本身 營利狀況 較佳	留住或 吸引 人才	基本 工資 調整	參考同 業薪資 水準或 調薪 情形	物價 變動 情形	勞資 協商後 訂定	其他
102 年總計	18.8	53.5	40.3	39.6	37.3	17.3	18.6	18.0	6.5	0.8
103 年總計	23.5	53.1	39.7	40.2	35.5	19.8	18.6	17.9	7.2	0.2
104 年總計	21.1	49.9	35.7	38.7	30.2	26.6	19.0	11.6	6.8	0.1
<b>105 年總計</b>	<b>20.9</b>	<b>50.0</b>	<b>39.2</b>	<b>38.6</b>	<b>31.5</b>	<b>27.3</b>	<b>19.0</b>	<b>10.9</b>	<b>8.7</b>	<b>0.7</b>
<b>工業部門</b>	<b>22.3</b>	<b>54.1</b>	<b>37.2</b>	<b>40.3</b>	<b>36.7</b>	<b>28.5</b>	<b>16.3</b>	<b>15.5</b>	<b>8.1</b>	<b>0.4</b>
礦業及土石採取業	8.6	58.8	26.5	38.2	41.2	20.6	20.6	17.7	20.6	-
製造業	29.3	56.6	37.6	42.1	38.7	27.6	16.1	16.8	8.3	0.5
電力及燃氣供應業	34.9	70.1	81.6	47.1	43.7	4.6	6.9	10.3	3.5	-
用水供應及污染整治業	11.2	47.8	27.5	31.7	11.2	37.6	12.8	5.0	21.1	-
營造業	11.5	43.8	35.7	33.4	29.7	32.4	17.7	10.8	6.4	0.0
<b>服務業部門</b>	<b>20.3</b>	<b>48.2</b>	<b>40.1</b>	<b>37.8</b>	<b>29.2</b>	<b>26.8</b>	<b>20.1</b>	<b>8.9</b>	<b>9.0</b>	<b>0.8</b>
批發及零售業	19.3	47.8	38.9	35.8	24.0	26.1	19.6	7.7	10.3	1.3
運輸及倉儲業	14.2	48.6	35.1	39.5	27.0	27.4	16.0	16.6	13.8	1.6
住宿及餐飲業	25.6	47.5	36.0	41.2	32.3	32.8	15.5	8.9	3.4	-
資訊及通訊傳播業	26.7	53.6	55.3	43.0	44.1	22.0	10.8	9.5	4.2	0.1
金融及保險業	73.1	48.5	50.2	46.3	57.3	2.3	49.1	3.3	0.4	0.7
不動產業	16.1	52.7	33.7	29.1	35.2	25.9	14.1	8.9	8.0	-
專業、科學及技術服務業	23.3	56.2	35.9	42.2	23.4	32.2	18.3	10.1	6.0	0.2
支援服務業	16.9	50.6	37.9	47.3	29.7	34.7	16.7	4.9	9.6	0.3
教育服務業	18.7	37.6	33.3	50.6	21.9	31.9	14.2	4.9	11.3	-
醫療保健服務業	27.7	39.1	60.8	22.2	38.4	32.4	26.9	23.7	22.3	-
藝術、娛樂及休閒服務業	12.9	43.9	53.3	21.1	23.0	38.4	6.9	16.4	9.7	-
其他服務業	12.6	43.3	39.3	46.4	51.6	23.1	31.8	9.2	8.4	0.3

註：1. 教育服務業僅含其他教育及教育輔助服務業。

2. 表中比率為廠商調升經常性薪資時考慮之因素中，列為前三項優先參考因素之廠家比率，因可複選故比率之和大於 100%。

### 三、廠商調降經常性薪資考慮因素以「本身營利狀況下滑」為主

105 年工業及服務業有 0.4%之廠商調降經常性薪資，其考慮因素以「本身營利狀況下滑」為主占 65.7%，其次為「員工績效表現不彰」占 63.2%，再次為「因應產業競爭，調整勞動成本」占 36.8%；另以「制度面因素影響」、「參考同業薪資水準或調薪情形」為優先考慮因素者分占 22.7%、9.4%。

表 3 工業及服務業廠商調降經常性薪資考慮之重要因素

單位：%

	調降 經常性 薪資 廠商 比率	本身營利狀 況下滑	員工績效 表現不彰	因應產業 競爭，調整 勞動成本	制度面 因素影響	參考同業 薪資水準或 調薪情形	其他
102 年總計	0.5	50.2	52.0	24.6	31.2	6.9	1.1
103 年總計	0.5	54.6	80.7	18.0	12.0	6.9	0.2
104 年總計	0.5	62.5	43.2	38.5	19.2	4.8	0.6
<b>105 年總計</b>	<b>0.4</b>	<b>65.7</b>	<b>63.2</b>	<b>36.8</b>	<b>22.7</b>	<b>9.4</b>	<b>0.3</b>
<b>工業部門</b>	<b>0.9</b>	<b>68.8</b>	<b>60.1</b>	<b>35.9</b>	<b>25.7</b>	<b>13.1</b>	<b>0.4</b>
礦業及土石採取業	-	-	-	-	-	-	-
製造業	1.4	70.6	59.0	36.2	26.5	12.8	0.4
電力及燃氣供應業	2.4	66.7	66.7	-	-	-	-
用水供應及污染整治業	-	-	-	-	-	-	-
營造業	0.1	6.8	100.0	30.5	-	23.7	-
<b>服務業部門</b>	<b>0.2</b>	<b>60.5</b>	<b>68.5</b>	<b>38.2</b>	<b>17.7</b>	<b>3.0</b>	<b>0.1</b>
批發及零售業	0.1	41.6	90.8	35.8	-	-	-
運輸及倉儲業	0.4	85.4	34.4	-	14.6	8.3	-
住宿及餐飲業	0.4	91.2	8.8	51.1	-	-	-
資訊及通訊傳播業	0.8	85.0	52.8	29.1	5.5	-	-
金融及保險業	0.4	23.3	76.7	-	10.0	16.7	3.3
不動產業	-	-	-	-	-	-	-
專業、科學及技術服務業	0.1	18.0	70.5	29.5	18.0	13.1	-
支援服務業	1.0	52.5	83.0	42.9	86.6	5.5	-
教育服務業	0.8	98.1	100.0	98.1	-	-	-
醫療保健服務業	-	-	-	-	-	-	-
藝術、娛樂及休閒服務業	0.2	14.3	100.0	14.3	-	35.7	-
其他服務業	0.2	24.0	76.0	-	-	-	-

註：1. 教育服務業僅含其他教育及教育輔助服務業。

2. 表中比率為廠商調降經常性薪資時考慮之因素中，列為前三項優先參考因素之廠家比率，因可複選故比率之和大於 100%。

#### 四、全年未調整經常性薪資廠商以「本身營利狀況」為主要考慮因素

105 年工業及服務業有 79.0%之廠商全年未調整經常性薪資，其中工業部門為 77.5%，服務業部門為 79.6%；未調整經常性薪資廠商之考慮因素以受「本身營利狀況」影響者占 81.8%最多，其次為「生產力或生產績效變動情形」占 36.4%，再次為「參考同業薪資水準或調薪情形」占 27.5%；另受「制度面因素影響」者占 13.1%，較 104 年增加 4.3 個百分點較為明顯。

表 4 工業及服務業廠商全年未調整經常性薪資考慮之重要因素

單位：%

	未調整 經常性 薪資 廠商 比率	本身 營利 狀況	生產力 或生產 績效變 動情形	參考同 業薪資 水準 或調薪 情形	物價 變動 情形	制度面 因素 影響	勞資 協商後 訂定	增加 其他非 經常性 薪資	軍公教 人員 待遇 調整 情形	其他
102 年總計	81.2	84.9	34.4	25.4	19.6	11.0	9.3	5.8	3.0	0.5
103 年總計	76.4	84.8	36.8	27.5	18.9	11.9	11.9	6.3	4.0	0.4
104 年總計	78.6	83.7	34.2	29.3	20.2	8.8	12.5	3.6	2.7	0.2
<b>105 年總計</b>	<b>79.0</b>	<b>81.8</b>	<b>36.4</b>	<b>27.5</b>	<b>19.1</b>	<b>13.1</b>	<b>12.8</b>	<b>4.4</b>	<b>4.0</b>	<b>0.1</b>
<b>工業部門</b>	<b>77.5</b>	<b>79.8</b>	<b>45.1</b>	<b>27.6</b>	<b>23.9</b>	<b>13.9</b>	<b>13.2</b>	<b>4.6</b>	<b>2.6</b>	<b>0.1</b>
礦業及土石採取業	91.4	73.3	49.0	28.1	15.4	16.5	22.6	3.3	5.8	-
製造業	70.3	78.1	54.2	23.1	27.0	14.8	8.9	6.0	1.5	0.2
電力及燃氣供應業	65.1	72.2	45.7	21.0	15.4	12.4	8.6	9.9	8.0	-
用水供應及污染整治業	88.8	85.5	34.4	24.3	15.4	17.3	12.9	6.6	2.9	0.0
營造業	88.5	81.7	33.9	33.6	20.4	12.6	18.8	2.8	3.9	-
<b>服務業部門</b>	<b>79.6</b>	<b>82.6</b>	<b>33.0</b>	<b>27.5</b>	<b>17.2</b>	<b>12.9</b>	<b>12.6</b>	<b>4.3</b>	<b>4.6</b>	<b>0.1</b>
批發及零售業	80.7	83.3	34.3	27.3	16.2	11.7	11.6	3.8	5.5	0.0
運輸及倉儲業	85.8	85.1	29.7	24.5	13.5	13.3	15.5	1.3	4.3	0.0
住宿及餐飲業	74.2	91.0	26.5	25.1	34.1	13.8	7.6	4.3	2.4	-
資訊及通訊傳播業	73.3	90.9	33.4	25.6	10.2	10.5	11.7	5.6	3.8	-
金融及保險業	26.8	91.7	85.7	7.4	5.8	0.8	0.3	1.6	0.9	0.4
不動產業	83.9	69.6	31.5	26.1	18.0	19.3	18.6	5.5	5.5	0.1
專業、科學及技術服務業	76.7	81.3	38.1	28.0	19.3	12.8	10.3	7.0	3.8	0.1
支援服務業	83.1	81.6	32.2	27.8	13.4	12.8	13.5	5.7	1.4	0.3
教育服務業	80.5	82.9	21.5	31.8	12.1	14.6	25.2	4.7	2.0	-
醫療保健服務業	72.3	71.3	24.8	39.6	13.3	25.3	18.3	6.0	4.5	-
藝術、娛樂及休閒服務業	87.1	86.3	34.1	27.7	18.5	8.5	12.7	7.8	1.0	-
其他服務業	87.4	76.9	31.2	30.0	13.4	13.5	17.8	4.1	2.9	1.1

註：1. 教育服務業僅含其他教育及教育輔助服務業。

2. 表中比率為廠商未調整經常性薪資考慮因素中，列為前三項優先參考因素之廠家比率，因可複選故比率之和大於 100%。



## 肆、統計表

表1 各業受僱員工進退

民國

項 目 別	1 0 5 年 底			全		
	受 僱 員 工 人 數			總 計		
	計	男	女	計	男	女
工業及服務業	7 495 680	3 996 664	3 499 016	2 019 641	1 124 962	894 679
工業	3 262 001	2 065 978	1 196 023	762 661	508 502	254 159
礦業及土石採取業	3 769	3 138	631	480	402	78
石油及天然氣礦業	1 436	1 235	201	152	131	21
砂、石及黏土採取業	2 333	1 903	430	328	271	57
製造業	2 738 341	1 629 951	1 108 390	620 330	388 341	231 989
食品製造業	117 208	57 616	59 592	36 690	16 656	20 034
飲料及菸草製造業	16 162	10 730	5 432	2 719	1 910	809
紡織業	104 016	57 259	46 757	20 509	11 508	9 001
成衣及服飾品製造業	40 719	11 108	29 611	7 573	1 767	5 806
皮革、毛皮及其製品製造業	26 877	11 302	15 575	4 064	1 825	2 239
木竹製品製造業	17 885	11 438	6 447	4 938	3 143	1 795
紙漿、紙及紙製品製造業	51 747	34 341	17 406	11 345	8 418	2 927
印刷及資料儲存媒體複製業	64 019	39 748	24 271	12 125	6 342	5 783
石油及煤製品製造業	11 296	10 047	1 249	883	776	107
化學材料製造業	61 642	49 995	11 647	8 193	6 902	1 291
化學製品製造業	48 399	27 793	20 606	10 022	6 085	3 937
藥品及醫用化學製品製造業	29 253	16 488	12 765	7 207	3 747	3 460
橡膠製品製造業	38 463	26 292	12 171	9 098	6 431	2 667
塑膠製品製造業	137 526	77 191	60 335	35 669	20 448	15 221
非金屬礦物製品製造業	72 534	49 325	23 209	15 233	12 131	3 102
基本金屬製造業	111 842	93 491	18 351	20 958	17 252	3 706
金屬製品製造業	331 404	223 160	108 244	75 832	53 748	22 084
電子零組件製造業	592 191	286 715	305 476	144 501	83 419	61 082
電腦、電子產品及光學製品製造業	209 270	113 282	95 988	45 971	25 322	20 649
電力設備製造業	129 922	78 105	51 817	28 927	16 572	12 355
機械設備製造業	223 345	144 464	78 881	43 219	32 456	10 763
汽車及其零件製造業	82 839	62 049	20 790	18 172	12 751	5 421
其他運輸工具及其零件製造業	70 986	52 464	18 522	15 516	11 409	4 107
家具製造業	24 805	15 034	9 771	6 411	3 838	2 573
其他製造業	80 551	36 735	43 816	19 710	10 099	9 611
產業用機械設備維修及安裝業	43 440	33 779	9 661	14 845	13 386	1 459
電力及燃氣供應業	30 373	25 866	4 507	2 463	1 978	485
電力供應業	24 986	21 782	3 204	1 831	1 491	340
氣體燃料供應業	5 387	4 084	1 303	632	487	145



# 人次—按進退原因分

1 0 5 年

單位：人；人次

年 進			入 人			次		
新 進			召 回			其 他 進 入		
計	男	女	計	男	女	計	男	女
<b>1 877 384</b>	<b>1 039 569</b>	<b>837 815</b>	<b>75 610</b>	<b>49 670</b>	<b>25 940</b>	<b>66 647</b>	<b>35 723</b>	<b>30 924</b>
<b>695 299</b>	<b>461 787</b>	<b>233 512</b>	<b>39 346</b>	<b>26 855</b>	<b>12 491</b>	<b>28 016</b>	<b>19 860</b>	<b>8 156</b>
<b>416</b>	<b>346</b>	<b>70</b>	<b>34</b>	<b>34</b>	<b>-</b>	<b>30</b>	<b>22</b>	<b>8</b>
125	108	17	4	4	-	23	19	4
291	238	53	30	30	-	7	3	4
<b>575 732</b>	<b>362 447</b>	<b>213 285</b>	<b>25 530</b>	<b>14 065</b>	<b>11 465</b>	<b>19 068</b>	<b>11 829</b>	<b>7 239</b>
30 455	15 422	15 033	5 002	580	4 422	1 233	654	579
2 569	1 802	767	44	30	14	106	78	28
19 150	10 739	8 411	405	208	197	954	561	393
7 278	1 722	5 556	152	40	112	143	5	138
3 988	1 751	2 237	18	16	2	58	58	-
4 245	2 861	1 384	693	282	411	-	-	-
10 419	7 555	2 864	739	680	59	187	183	4
12 047	6 293	5 754	51	27	24	27	22	5
808	708	100	5	5	-	70	63	7
7 293	6 088	1 205	52	41	11	848	773	75
9 207	5 671	3 536	300	205	95	515	209	306
7 026	3 681	3 345	144	50	94	37	16	21
8 764	6 235	2 529	210	127	83	124	69	55
32 619	18 366	14 253	1 026	839	187	2 024	1 243	781
14 790	11 899	2 891	309	124	185	134	108	26
18 428	15 045	3 383	1 810	1 583	227	720	624	96
70 738	50 131	20 607	3 334	2 214	1 120	1 760	1 403	357
135 279	79 182	56 097	4 861	2 506	2 355	4 361	1 731	2 630
44 108	24 319	19 789	517	283	234	1 346	720	626
27 166	15 625	11 541	1 629	850	779	132	97	35
38 927	29 348	9 579	1 724	1 271	453	2 568	1 837	731
17 384	12 113	5 271	424	317	107	364	321	43
14 107	10 185	3 922	971	889	82	438	335	103
6 360	3 798	2 562	51	40	11	-	-	-
18 832	9 561	9 271	443	274	169	435	264	171
13 745	12 347	1 398	616	584	32	484	455	29
<b>2 230</b>	<b>1 821</b>	<b>409</b>	<b>12</b>	<b>12</b>	<b>-</b>	<b>221</b>	<b>145</b>	<b>76</b>
1 651	1 377	274	2	2	-	178	112	66
579	444	135	10	10	-	43	33	10

表1 各業受僱員工進退

民國

項 目 別	全 年					
	總 計			辭 職		
	計	男	女	計	男	女
<b>工業及服務業</b>	<b>1 950 309</b>	<b>1 097 019</b>	<b>853 290</b>	<b>1 698 143</b>	<b>950 713</b>	<b>747 430</b>
<b>工業</b>	<b>742 995</b>	<b>498 366</b>	<b>244 629</b>	<b>617 622</b>	<b>415 203</b>	<b>202 419</b>
<b>礦業及土石採取業</b>	<b>540</b>	<b>450</b>	<b>90</b>	<b>308</b>	<b>260</b>	<b>48</b>
石油及天然氣礦業	160	139	21	8	8	-
砂、石及黏土採取業	380	311	69	300	252	48
<b>製造業</b>	<b>598 999</b>	<b>375 009</b>	<b>223 990</b>	<b>494 078</b>	<b>308 481</b>	<b>185 597</b>
食品製造業	32 748	14 367	18 381	29 604	12 611	16 993
飲料及菸草製造業	2 621	1 924	697	1 603	1 138	465
紡織業	21 874	11 781	10 093	18 042	10 082	7 960
成衣及服飾品製造業	8 642	1 822	6 820	4 867	1 106	3 761
皮革、毛皮及其製品製造業	4 533	1 973	2 560	3 999	1 623	2 376
木竹製品製造業	6 103	3 925	2 178	2 597	1 781	816
紙漿、紙及紙製品製造業	10 292	7 015	3 277	8 043	5 693	2 350
印刷及資料儲存媒體複製業	10 821	6 224	4 597	8 441	4 911	3 530
石油及煤製品製造業	1 137	1 018	119	269	226	43
化學材料製造業	8 268	6 995	1 273	5 042	4 067	975
化學製品製造業	9 824	5 922	3 902	8 190	4 799	3 391
藥品及醫用化學製品製造業	6 497	3 491	3 006	5 376	2 900	2 476
橡膠製品製造業	7 978	5 899	2 079	6 633	4 749	1 884
塑膠製品製造業	32 297	17 491	14 806	27 738	15 330	12 408
非金屬礦物製品製造業	14 572	11 522	3 050	10 495	8 353	2 142
基本金屬製造業	20 123	16 894	3 229	12 651	10 075	2 576
金屬製品製造業	75 701	54 376	21 325	66 613	49 198	17 415
電子零組件製造業	142 402	82 068	60 334	121 817	70 693	51 124
電腦、電子產品及光學製品製造業	46 717	25 847	20 870	39 251	21 884	17 367
電力設備製造業	28 469	17 727	10 742	23 296	13 991	9 305
機械設備製造業	39 276	30 265	9 011	29 685	22 568	7 117
汽車及其零件製造業	17 207	11 459	5 748	15 079	9 803	5 276
其他運輸工具及其零件製造業	14 056	10 539	3 517	11 755	8 834	2 921
家具製造業	6 962	4 282	2 680	6 440	3 924	2 516
其他製造業	17 814	9 028	8 786	15 525	7 957	7 568
產業用機械設備維修及安裝業	12 065	11 155	910	11 027	10 185	842
<b>電力及燃氣供應業</b>	<b>1 918</b>	<b>1 691</b>	<b>227</b>	<b>309</b>	<b>251</b>	<b>58</b>
電力供應業	1 418	1 269	149	99	85	14
氣體燃料供應業	500	422	78	210	166	44

## 人次－按進退原因分（續1）

105年

單位：人次

退 出			人			次		
解 僱（含 資 遣）			退 休（含 優 惠 退 休）			其 他 退 出		
計	男	女	計	男	女	計	男	女
88 780	52 049	36 731	98 495	61 939	36 556	64 891	32 318	32 573
46 351	30 105	16 246	54 294	35 365	18 929	24 728	17 693	7 035
9	5	4	194	162	32	29	23	6
-	-	-	136	117	19	16	14	2
9	5	4	58	45	13	13	9	4
39 793	24 680	15 113	48 267	31 075	17 192	16 861	10 773	6 088
760	365	395	1 293	742	551	1 091	649	442
253	129	124	628	548	80	137	109	28
1 083	347	736	2 333	1 208	1 125	416	144	272
1 732	383	1 349	1 932	311	1 621	111	22	89
218	172	46	204	91	113	112	87	25
2 606	1 560	1 046	891	575	316	9	9	-
176	97	79	1 799	1 107	692	274	118	156
899	515	384	1 320	646	674	161	152	9
83	66	17	684	635	49	101	91	10
298	250	48	2 813	2 581	232	115	97	18
652	566	86	772	454	318	210	103	107
309	171	138	459	290	169	353	130	223
97	34	63	977	904	73	271	212	59
1 872	601	1 271	2 143	1 160	983	544	400	144
1 145	975	170	1 949	1 411	538	983	783	200
2 296	2 063	233	4 457	4 121	336	719	635	84
1 481	870	611	5 228	2 454	2 774	2 379	1 854	525
11 416	6 863	4 553	5 192	2 520	2 672	3 977	1 992	1 985
4 206	2 317	1 889	2 078	1 141	937	1 182	505	677
1 974	1 531	443	2 598	1 774	824	601	431	170
3 870	3 313	557	4 572	3 710	862	1 149	674	475
229	204	25	1 326	908	418	573	544	29
488	302	186	1 225	925	300	588	478	110
265	207	58	248	148	100	9	3	6
1 270	665	605	747	339	408	272	67	205
115	114	1	399	372	27	524	484	40
23	20	3	1 477	1 346	131	109	74	35
4	2	2	1 232	1 132	100	83	50	33
19	18	1	245	214	31	26	24	2

表1 各業受僱員工進退

民國

項 目 別	105 年 底			全		
	受 僱 員 工 人 數			總 計		
	計	男	女	計	男	女
<b>用水供應及污染整治業</b>	<b>28 263</b>	<b>21 670</b>	<b>6 593</b>	<b>4 914</b>	<b>3 666</b>	<b>1 248</b>
用水供應業	6 260	4 443	1 817	571	372	199
廢（污）水處理業	1 913	1 406	507	413	326	87
廢棄物清除業	8 305	6 861	1 444	1 702	1 191	511
廢棄物處理業	5 721	3 823	1 898	1 108	935	173
污染整治業	6 064	5 137	927	1 120	842	278
<b>營造業</b>	<b>461 255</b>	<b>385 353</b>	<b>75 902</b>	<b>134 474</b>	<b>114 115</b>	<b>20 359</b>
建築工程業	77 435	66 556	10 879	14 260	11 331	2 929
土木工程業	82 177	71 706	10 471	19 920	17 652	2 268
機電、管道及其他建築設備安裝業	138 340	118 213	20 127	42 551	36 712	5 839
其他專門營造業	163 303	128 878	34 425	57 743	48 420	9 323
<b>服務業</b>	<b>4 233 679</b>	<b>1 930 686</b>	<b>2 302 993</b>	<b>1 256 980</b>	<b>616 460</b>	<b>640 520</b>
<b>批發及零售業</b>	<b>1 666 090</b>	<b>788 092</b>	<b>877 998</b>	<b>468 079</b>	<b>223 799</b>	<b>244 280</b>
批發業	1 067 250	479 855	587 395	240 607	127 148	113 459
零售業	432 566	223 383	209 183	147 110	61 356	85 754
綜合商品零售業	166 274	84 854	81 420	80 362	35 295	45 067
<b>運輸及倉儲業</b>	<b>288 689</b>	<b>193 253</b>	<b>95 436</b>	<b>63 133</b>	<b>44 501</b>	<b>18 632</b>
鐵路大眾捷運系統運輸業	25 276	20 011	5 265	2 946	1 795	1 151
公共汽車客運業	22 887	20 523	2 364	4 201	3 822	379
其他汽車客運業	11 945	9 334	2 611	2 515	2 225	290
汽車貨運業	75 677	58 372	17 305	25 445	21 034	4 411
海洋水運業	7 256	5 835	1 421	1 837	1 542	295
航空運輸業	23 296	10 299	12 997	5 112	1 571	3 541
港埠業	2 557	1 854	703	270	160	110
其他運輸輔助業	68 440	30 483	37 957	11 853	6 303	5 550
倉儲業	12 828	10 787	2 041	2 733	1 845	888
郵政業	26 899	18 259	8 640	2 693	1 574	1 119
快遞服務業	11 628	7 496	4 132	3 528	2 630	898
<b>住宿及餐飲業</b>	<b>408 672</b>	<b>174 267</b>	<b>234 405</b>	<b>216 607</b>	<b>103 919</b>	<b>112 688</b>
住宿服務業	71 536	29 453	42 083	34 755	13 786	20 969
餐館業	266 515	118 800	147 715	153 152	77 722	75 430
其他餐飲業	70 621	26 014	44 607	28 700	12 411	16 289
<b>資訊及通訊傳播業</b>	<b>201 818</b>	<b>106 077</b>	<b>95 741</b>	<b>46 062</b>	<b>24 952</b>	<b>21 110</b>
出版業	31 826	18 304	13 522	7 143	3 373	3 770
影片服務、聲音錄製及音樂出版業	17 434	10 742	6 692	7 886	3 725	4 161
傳播及節目播送業	23 612	15 711	7 901	4 345	2 065	2 280

## 人次－按進退原因分（續2）

105年

單位：人；人次

年 進			入 人			次		
新 進			召 回			其 他 進 入		
計	男	女	計	男	女	計	男	女
<b>4 462</b>	<b>3 359</b>	<b>1 103</b>	<b>159</b>	<b>122</b>	<b>37</b>	<b>293</b>	<b>185</b>	<b>108</b>
445	298	147	5	3	2	121	71	50
412	326	86	-	-	-	1	-	1
1 494	1 040	454	70	57	13	138	94	44
1 068	911	157	18	10	8	22	14	8
1 043	784	259	66	52	14	11	6	5
<b>112 459</b>	<b>93 814</b>	<b>18 645</b>	<b>13 611</b>	<b>12 622</b>	<b>989</b>	<b>8 404</b>	<b>7 679</b>	<b>725</b>
12 050	9 599	2 451	467	466	1	1 743	1 266	477
15 467	13 232	2 235	1 324	1 299	25	3 129	3 121	8
36 038	31 016	5 022	3 433	2 856	577	3 080	2 840	240
48 904	39 967	8 937	8 387	8 001	386	452	452	-
<b>1 182 085</b>	<b>577 782</b>	<b>604 303</b>	<b>36 264</b>	<b>22 815</b>	<b>13 449</b>	<b>38 631</b>	<b>15 863</b>	<b>22 768</b>
<b>438 386</b>	<b>206 662</b>	<b>231 724</b>	<b>11 989</b>	<b>9 421</b>	<b>2 568</b>	<b>17 704</b>	<b>7 716</b>	<b>9 988</b>
219 945	114 970	104 975	7 272	6 050	1 222	13 390	6 128	7 262
139 318	56 854	82 464	3 704	3 041	663	4 088	1 461	2 627
79 123	34 838	44 285	1 013	330	683	226	127	99
<b>58 927</b>	<b>42 147</b>	<b>16 780</b>	<b>2 026</b>	<b>1 105</b>	<b>921</b>	<b>2 180</b>	<b>1 249</b>	<b>931</b>
2 621	1 636	985	105	64	41	220	95	125
3 975	3 623	352	192	167	25	34	32	2
2 146	1 884	262	143	115	28	226	226	-
24 731	20 479	4 252	174	160	14	540	395	145
1 355	1 146	209	425	362	63	57	34	23
3 816	1 314	2 502	607	48	559	689	209	480
246	153	93	1	1	-	23	6	17
11 344	5 994	5 350	304	160	144	205	149	56
2 620	1 762	858	52	22	30	61	61	-
2 568	1 532	1 036	-	-	-	125	42	83
3 505	2 624	881	23	6	17	-	-	-
<b>206 213</b>	<b>97 400</b>	<b>108 813</b>	<b>7 632</b>	<b>5 300</b>	<b>2 332</b>	<b>2 762</b>	<b>1 219</b>	<b>1 543</b>
33 365	13 066	20 299	943	546	397	447	174	273
146 592	73 124	73 468	6 161	4 376	1 785	399	222	177
26 256	11 210	15 046	528	378	150	1 916	823	1 093
<b>44 448</b>	<b>24 046</b>	<b>20 402</b>	<b>799</b>	<b>388</b>	<b>411</b>	<b>815</b>	<b>518</b>	<b>297</b>
6 976	3 280	3 696	128	81	47	39	12	27
7 593	3 622	3 971	281	94	187	12	9	3
4 283	2 030	2 253	56	34	22	6	1	5

表1 各業受僱員工進退

民國

項 目 別	全 年					
	總 計			辭 職		
	計	男	女	計	男	女
<b>用水供應及污染整治業</b>	<b>4 618</b>	<b>3 443</b>	<b>1 175</b>	<b>3 488</b>	<b>2 656</b>	<b>832</b>
用水供應業	578	403	175	84	62	22
廢（污）水處理業	361	243	118	302	195	107
廢棄物清除業	1 991	1 584	407	1 745	1 362	383
廢棄物處理業	957	706	251	764	555	209
污染整治業	731	507	224	593	482	111
<b>營造業</b>	<b>136 920</b>	<b>117 773</b>	<b>19 147</b>	<b>119 439</b>	<b>103 555</b>	<b>15 884</b>
建築工程業	17 927	14 678	3 249	13 806	11 501	2 305
土木工程業	22 280	19 895	2 385	18 394	16 395	1 999
機電、管道及其他建築設備安裝業	38 250	33 161	5 089	33 106	29 526	3 580
其他專門營造業	58 463	50 039	8 424	54 133	46 133	8 000
<b>服務業</b>	<b>1 207 314</b>	<b>598 653</b>	<b>608 661</b>	<b>1 080 521</b>	<b>535 510</b>	<b>545 011</b>
<b>批發及零售業</b>	<b>454 129</b>	<b>219 861</b>	<b>234 268</b>	<b>404 809</b>	<b>195 006</b>	<b>209 803</b>
批發業	234 101	123 451	110 650	200 049	103 290	96 759
零售業	143 773	61 985	81 788	132 408	58 737	73 671
綜合商品零售業	76 255	34 425	41 830	72 352	32 979	39 373
<b>運輸及倉儲業</b>	<b>61 009</b>	<b>45 069</b>	<b>15 940</b>	<b>49 130</b>	<b>36 881</b>	<b>12 249</b>
鐵路大眾捷運系統運輸業	2 494	1 963	531	835	487	348
公共汽車客運業	3 966	3 605	361	2 994	2 748	246
其他汽車客運業	2 664	2 468	196	2 062	1 866	196
汽車貨運業	27 029	22 431	4 598	25 409	20 935	4 474
海洋水運業	1 963	1 687	276	1 595	1 425	170
航空運輸業	4 600	1 590	3 010	2 137	719	1 418
港埠業	227	166	61	42	30	12
其他運輸輔助業	9 934	5 369	4 565	7 890	4 171	3 719
倉儲業	2 417	1 638	779	2 165	1 451	714
郵政業	1 796	1 152	644	231	172	59
快遞服務業	3 919	3 000	919	3 770	2 877	893
<b>住宿及餐飲業</b>	<b>204 872</b>	<b>99 839</b>	<b>105 033</b>	<b>198 898</b>	<b>96 615</b>	<b>102 283</b>
住宿服務業	32 437	14 293	18 144	30 754	13 407	17 347
餐館業	146 327	73 173	73 154	143 717	71 699	72 018
其他餐飲業	26 108	12 373	13 735	24 427	11 509	12 918
<b>資訊及通訊傳播業</b>	<b>42 850</b>	<b>23 794</b>	<b>19 056</b>	<b>36 502</b>	<b>20 001</b>	<b>16 501</b>
出版業	8 523	4 229	4 294	6 704	3 248	3 456
影片服務、聲音錄製及音樂出版業	7 963	4 064	3 899	7 777	3 931	3 846
傳播及節目播送業	4 441	2 281	2 160	3 967	2 058	1 909

## 人次—按進退原因分（續3）

105年

單位：人次

退 出			人			次		
解 僱（含 資 遣）			退 休（含 優 惠 退 休）			其 他 退 出		
計	男	女	計	男	女	計	男	女
169	115	54	583	409	174	378	263	115
19	9	10	415	297	118	60	35	25
43	43	-	5	5	-	11	-	11
37	22	15	39	35	4	170	165	5
40	24	16	73	71	2	80	56	24
30	17	13	51	1	50	57	7	50
6 357	5 285	1 072	3 773	2 373	1 400	7 351	6 560	791
3 187	2 877	310	551	115	436	383	185	198
1 216	1 043	173	877	679	198	1 793	1 778	15
749	540	209	2 202	1 436	766	2 193	1 659	534
1 205	825	380	143	143	-	2 982	2 938	44
42 429	21 944	20 485	44 201	26 574	17 627	40 163	14 625	25 538
17 861	8 849	9 012	16 362	10 889	5 473	15 097	5 117	9 980
16 394	8 304	8 090	14 245	10 169	4 076	3 413	1 688	1 725
1 216	426	790	1 498	446	1 052	8 651	2 376	6 275
251	119	132	619	274	345	3 033	1 053	1 980
1 322	891	431	7 431	5 893	1 538	3 126	1 404	1 722
19	15	4	1 308	1 241	67	332	220	112
100	88	12	769	676	93	103	93	10
149	149	-	78	78	-	375	375	-
291	246	45	1 248	1 215	33	81	35	46
69	51	18	189	157	32	110	54	56
47	33	14	845	607	238	1 571	231	1 340
4	4	-	168	120	48	13	12	1
536	250	286	1 079	612	467	429	336	93
88	37	51	128	120	8	36	30	6
2	1	1	1 487	961	526	76	18	58
17	17	-	132	106	26	-	-	-
2 694	1 588	1 106	332	161	171	2 948	1 475	1 473
1 055	625	430	195	82	113	433	179	254
1 242	779	463	107	69	38	1 261	626	635
397	184	213	30	10	20	1 254	670	584
3 389	1 905	1 484	1 717	1 142	575	1 242	746	496
1 091	671	420	593	252	341	135	58	77
153	117	36	7	7	-	26	9	17
204	52	152	189	128	61	81	43	38

表1 各業受僱員工進退

民國

項 目 別	1 0 5 年 底			全		
	受 僱 員 工 人 數			總 計		
	計	男	女	計	男	女
電信業	43 073	26 431	16 642	3 857	1 834	2 023
電腦系統設計服務業	68 440	29 589	38 851	16 844	11 213	5 631
資料處理及資訊供應服務業	17 433	5 300	12 133	5 987	2 742	3 245
<b>金融及保險業</b>	<b>380 576</b>	<b>145 551</b>	<b>235 025</b>	<b>63 635</b>	<b>26 789</b>	<b>36 846</b>
金融業	251 504	101 544	149 960	31 943	14 556	17 387
保險業	129 072	44 007	85 065	31 692	12 233	19 459
<b>不動產業</b>	<b>114 826</b>	<b>55 764</b>	<b>59 062</b>	<b>29 099</b>	<b>14 372</b>	<b>14 727</b>
不動產開發業	44 876	24 105	20 771	6 218	3 115	3 103
不動產經營及相關服務業	69 950	31 659	38 291	22 881	11 257	11 624
<b>專業、科學及技術服務業</b>	<b>259 954</b>	<b>136 906</b>	<b>123 048</b>	<b>57 950</b>	<b>28 187</b>	<b>29 763</b>
法律、會計服務業	34 263	12 056	22 207	7 255	1 988	5 267
企業總管理機構及管理顧問業	83 289	40 540	42 749	21 427	11 771	9 656
建築、工程服務及技術檢測、分析服務業	53 065	35 596	17 469	9 981	6 307	3 674
廣告業及市場研究業	44 216	15 812	28 404	9 598	4 256	5 342
專門設計服務業	25 423	21 594	3 829	5 172	1 886	3 286
其他專業、科學及技術服務業	19 698	11 308	8 390	4 517	1 979	2 538
<b>支援服務業</b>	<b>345 422</b>	<b>172 617</b>	<b>172 805</b>	<b>182 515</b>	<b>108 459</b>	<b>74 056</b>
租賃業	14 659	10 581	4 078	2 680	1 361	1 319
人力仲介業	22 017	6 483	15 534	10 585	4 334	6 251
人力供應業	112 067	26 015	86 052	87 576	46 068	41 508
旅行及相關代訂服務業	28 474	13 506	14 968	8 197	2 193	6 004
保全及私家偵探服務業	93 520	81 249	12 271	48 424	44 262	4 162
建築物及綠化服務業	58 720	25 313	33 407	19 822	8 432	11 390
業務及辦公室支援服務業	15 965	9 470	6 495	5 231	1 809	3 422
<b>教育服務業</b>	<b>74 140</b>	<b>23 956</b>	<b>50 184</b>	<b>18 724</b>	<b>5 600</b>	<b>13 124</b>
其他教育及教育輔助服務業	74 140	23 956	50 184	18 724	5 600	13 124
<b>醫療保健服務業</b>	<b>348 767</b>	<b>67 736</b>	<b>281 031</b>	<b>64 437</b>	<b>13 295</b>	<b>51 142</b>
醫療保健服務業	348 767	67 736	281 031	64 437	13 295	51 142
<b>藝術、娛樂及休閒服務業</b>	<b>56 791</b>	<b>29 213</b>	<b>27 578</b>	<b>25 864</b>	<b>13 148</b>	<b>12 716</b>
創作及藝術表演業	8 070	3 899	4 171	3 113	1 461	1 652
運動、娛樂及休閒服務業	48 721	25 314	23 407	22 751	11 687	11 064
<b>其他服務業</b>	<b>87 934</b>	<b>37 254</b>	<b>50 680</b>	<b>20 875</b>	<b>9 439</b>	<b>11 436</b>
個人及家庭用品維修業	38 468	23 908	14 560	7 621	5 440	2 181
美髮及美容美體業	27 452	1 486	25 966	8 356	1 128	7 228
其他個人服務業	22 014	11 860	10 154	4 898	2 871	2 027



## 人次－按進退原因分（續4）

105年

單位：人；人次

年 進			入 人			次		
新 進			召 回			其 他 進 入		
計	男	女	計	男	女	計	男	女
3 758	1 794	1 964	81	33	48	18	7	11
16 077	10 744	5 333	167	105	62	600	364	236
5 761	2 576	3 185	86	41	45	140	125	15
<b>59 117</b>	<b>25 268</b>	<b>33 849</b>	<b>2 310</b>	<b>739</b>	<b>1 571</b>	<b>2 208</b>	<b>782</b>	<b>1 426</b>
29 754	13 837	15 917	784	207	577	1 405	512	893
29 363	11 431	17 932	1 526	532	994	803	270	533
<b>27 388</b>	<b>13 332</b>	<b>14 056</b>	<b>735</b>	<b>693</b>	<b>42</b>	<b>976</b>	<b>347</b>	<b>629</b>
5 693	2 719	2 974	210	207	3	315	189	126
21 695	10 613	11 082	525	486	39	661	158	503
<b>54 692</b>	<b>26 885</b>	<b>27 807</b>	<b>1 596</b>	<b>636</b>	<b>960</b>	<b>1 662</b>	<b>666</b>	<b>996</b>
6 688	1 862	4 826	300	99	201	267	27	240
20 572	11 292	9 280	177	107	70	678	372	306
9 118	5 795	3 323	669	365	304	194	147	47
9 525	4 254	5 271	44	2	42	29	-	29
4 499	1 757	2 742	179	9	170	494	120	374
4 290	1 925	2 365	227	54	173	-	-	-
<b>173 803</b>	<b>104 207</b>	<b>69 596</b>	<b>5 004</b>	<b>2 985</b>	<b>2 019</b>	<b>3 708</b>	<b>1 267</b>	<b>2 441</b>
2 525	1 274	1 251	9	8	1	146	79	67
9 904	4 191	5 713	681	143	538	-	-	-
85 305	44 387	40 918	2 053	1 480	573	218	201	17
7 172	2 066	5 106	363	26	337	662	101	561
46 847	42 882	3 965	1 246	1 179	67	331	201	130
16 859	7 603	9 256	622	144	478	2 341	685	1 656
5 191	1 804	3 387	30	5	25	10	-	10
<b>17 464</b>	<b>5 311</b>	<b>12 153</b>	<b>160</b>	<b>35</b>	<b>125</b>	<b>1 100</b>	<b>254</b>	<b>846</b>
17 464	5 311	12 153	160	35	125	1 100	254	846
<b>60 331</b>	<b>12 464</b>	<b>47 867</b>	<b>2 041</b>	<b>572</b>	<b>1 469</b>	<b>2 065</b>	<b>259</b>	<b>1 806</b>
60 331	12 464	47 867	2 041	572	1 469	2 065	259	1 806
<b>23 522</b>	<b>11 968</b>	<b>11 554</b>	<b>1 406</b>	<b>761</b>	<b>645</b>	<b>936</b>	<b>419</b>	<b>517</b>
2 118	949	1 169	601	322	279	394	190	204
21 404	11 019	10 385	805	439	366	542	229	313
<b>17 794</b>	<b>8 092</b>	<b>9 702</b>	<b>566</b>	<b>180</b>	<b>386</b>	<b>2 515</b>	<b>1 167</b>	<b>1 348</b>
5 781	4 357	1 424	179	177	2	1 661	906	755
7 465	1 128	6 337	306	-	306	585	-	585
4 548	2 607	1 941	81	3	78	269	261	8

表1 各業受僱員工進退

民國

項 目 別	全 年					
	總 計			辭 職		
	計	男	女	計	男	女
電信業	3 037	1 637	1 400	1 898	880	1 018
電腦系統設計服務業	14 069	9 295	4 774	11 773	7 774	3 999
資料處理及資訊供應服務業	4 817	2 288	2 529	4 383	2 110	2 273
<b>金融及保險業</b>	<b>61 568</b>	<b>25 742</b>	<b>35 826</b>	<b>44 515</b>	<b>18 896</b>	<b>25 619</b>
金融業	32 033	14 356	17 677	23 019	10 594	12 425
保險業	29 535	11 386	18 149	21 496	8 302	13 194
<b>不動產業</b>	<b>30 933</b>	<b>14 623</b>	<b>16 310</b>	<b>27 165</b>	<b>12 999</b>	<b>14 166</b>
不動產開發業	5 574	3 240	2 334	5 119	2 906	2 213
不動產經營及相關服務業	25 359	11 383	13 976	22 046	10 093	11 953
<b>專業、科學及技術服務業</b>	<b>53 012</b>	<b>26 358</b>	<b>26 654</b>	<b>44 080</b>	<b>22 124</b>	<b>21 956</b>
法律、會計服務業	6 348	2 044	4 304	6 110	1 979	4 131
企業總管理機構及管理顧問業	22 205	12 266	9 939	19 260	10 196	9 064
建築、工程服務及技術檢測、分析服務業	7 745	5 052	2 693	6 264	4 133	2 131
廣告業及市場研究業	8 979	3 667	5 312	5 173	2 758	2 415
專門設計服務業	3 881	1 707	2 174	3 653	1 598	2 055
其他專業、科學及技術服務業	3 854	1 622	2 232	3 620	1 460	2 160
<b>支援服務業</b>	<b>180 892</b>	<b>105 334</b>	<b>75 558</b>	<b>169 666</b>	<b>99 614</b>	<b>70 052</b>
租賃業	2 708	1 591	1 117	2 175	1 161	1 014
人力仲介業	10 555	4 975	5 580	9 443	4 773	4 670
人力供應業	87 253	44 341	42 912	81 316	41 231	40 085
旅行及相關代訂服務業	9 405	2 491	6 914	7 649	2 046	5 603
保全及私家偵探服務業	46 025	41 593	4 432	45 303	40 913	4 390
建築物及綠化服務業	20 223	8 510	11 713	19 405	7 851	11 554
業務及辦公室支援服務業	4 723	1 833	2 890	4 375	1 639	2 736
<b>教育服務業</b>	<b>18 551</b>	<b>5 545</b>	<b>13 006</b>	<b>17 980</b>	<b>5 353</b>	<b>12 627</b>
其他教育及教育輔助服務業	18 551	5 545	13 006	17 980	5 353	12 627
<b>醫療保健服務業</b>	<b>55 278</b>	<b>11 217</b>	<b>44 061</b>	<b>48 320</b>	<b>9 159</b>	<b>39 161</b>
醫療保健服務業	55 278	11 217	44 061	48 320	9 159	39 161
<b>藝術、娛樂及休閒服務業</b>	<b>24 910</b>	<b>12 711</b>	<b>12 199</b>	<b>22 100</b>	<b>11 278</b>	<b>10 822</b>
創作及藝術表演業	3 131	1 404	1 727	2 150	982	1 168
運動、娛樂及休閒服務業	21 779	11 307	10 472	19 950	10 296	9 654
<b>其他服務業</b>	<b>19 310</b>	<b>8 560</b>	<b>10 750</b>	<b>17 356</b>	<b>7 584</b>	<b>9 772</b>
個人及家庭用品維修業	6 650	4 562	2 088	5 765	3 892	1 873
美髮及美容美體業	8 428	1 392	7 036	7 792	1 333	6 459
其他個人服務業	4 232	2 606	1 626	3 799	2 359	1 440

## 人次—按進退原因分（續5完）

105年

單位：人次

退 出			人			次		
解 僱（含 資 遣）			退 休（含 優 惠 退 休）			其 他 退 出		
計	男	女	計	男	女	計	男	女
149	95	54	717	571	146	273	91	182
1 381	799	582	208	182	26	707	540	167
411	171	240	3	2	1	20	5	15
<b>4 207</b>	<b>1 977</b>	<b>2 230</b>	<b>8 587</b>	<b>3 878</b>	<b>4 709</b>	<b>4 259</b>	<b>991</b>	<b>3 268</b>
1 226	577	649	4 792	2 696	2 096	2 996	489	2 507
2 981	1 400	1 581	3 795	1 182	2 613	1 263	502	761
<b>440</b>	<b>277</b>	<b>163</b>	<b>1 947</b>	<b>711</b>	<b>1 236</b>	<b>1 381</b>	<b>636</b>	<b>745</b>
232	171	61	184	144	40	39	19	20
208	106	102	1 763	567	1 196	1 342	617	725
<b>3 044</b>	<b>1 748</b>	<b>1 296</b>	<b>1 521</b>	<b>1 170</b>	<b>351</b>	<b>4 367</b>	<b>1 316</b>	<b>3 051</b>
84	19	65	65	18	47	89	28	61
1 658	1 037	621	999	915	84	288	118	170
608	447	161	381	187	194	492	285	207
398	55	343	35	12	23	3 373	842	2 531
62	28	34	41	38	3	125	43	82
234	162	72	-	-	-	-	-	-
<b>7 248</b>	<b>3 702</b>	<b>3 546</b>	<b>1 453</b>	<b>951</b>	<b>502</b>	<b>2 525</b>	<b>1 067</b>	<b>1 458</b>
166	116	50	13	11	2	354	303	51
359	22	337	100	-	100	653	180	473
5 847	3 062	2 785	88	46	42	2	2	-
566	235	331	243	11	232	947	199	748
223	204	19	421	407	14	78	69	9
42	34	8	436	324	112	340	301	39
45	29	16	152	152	-	151	13	138
<b>337</b>	<b>145</b>	<b>192</b>	<b>90</b>	<b>47</b>	<b>43</b>	<b>144</b>	<b>-</b>	<b>144</b>
337	145	192	90	47	43	144	-	144
<b>737</b>	<b>275</b>	<b>462</b>	<b>4 198</b>	<b>1 369</b>	<b>2 829</b>	<b>2 023</b>	<b>414</b>	<b>1 609</b>
737	275	462	4 198	1 369	2 829	2 023	414	1 609
<b>612</b>	<b>319</b>	<b>293</b>	<b>171</b>	<b>85</b>	<b>86</b>	<b>2 027</b>	<b>1 029</b>	<b>998</b>
24	4	20	27	-	27	930	418	512
588	315	273	144	85	59	1 097	611	486
<b>538</b>	<b>268</b>	<b>270</b>	<b>392</b>	<b>278</b>	<b>114</b>	<b>1 024</b>	<b>430</b>	<b>594</b>
118	110	8	283	259	24	484	301	183
109	-	109	90	6	84	437	53	384
311	158	153	19	13	6	103	76	27

表2 各業受僱員工進入

民國

項 目 別	總 計			5 0 0 人 以 上		
	計	男	女	計	男	女
<b>工業及服務業</b>	<b>2 019 641</b>	<b>1 124 962</b>	<b>894 679</b>	<b>403 227</b>	<b>222 240</b>	<b>180 987</b>
<b>工業</b>	<b>762 661</b>	<b>508 502</b>	<b>254 159</b>	<b>170 849</b>	<b>107 999</b>	<b>62 850</b>
<b>礦業及土石採取業</b>	<b>480</b>	<b>402</b>	<b>78</b>	-	-	-
石油及天然氣礦業	152	131	21	-	-	-
砂、石及黏土採取業	328	271	57	-	-	-
<b>製造業</b>	<b>620 330</b>	<b>388 341</b>	<b>231 989</b>	<b>165 613</b>	<b>103 615</b>	<b>61 998</b>
食品製造業	36 690	16 656	20 034	3 688	1 954	1 734
飲料及菸草製造業	2 719	1 910	809	271	196	75
紡織業	20 509	11 508	9 001	2 772	1 650	1 122
成衣及服飾品製造業	7 573	1 767	5 806	715	487	228
皮革、毛皮及其製品製造業	4 064	1 825	2 239	182	72	110
木竹製品製造業	4 938	3 143	1 795	-	-	-
紙漿、紙及紙製品製造業	11 345	8 418	2 927	770	681	89
印刷及資料儲存媒體複製業	12 125	6 342	5 783	305	193	112
石油及煤製品製造業	883	776	107	496	442	54
化學材料製造業	8 193	6 902	1 291	2 245	1 981	264
化學製品製造業	10 022	6 085	3 937	318	253	65
藥品及醫用化學製品製造業	7 207	3 747	3 460	1 296	707	589
橡膠製品製造業	9 098	6 431	2 667	2 696	2 096	600
塑膠製品製造業	35 669	20 448	15 221	2 511	1 476	1 035
非金屬礦物製品製造業	15 233	12 131	3 102	2 690	2 187	503
基本金屬製造業	20 958	17 252	3 706	3 236	2 934	302
金屬製品製造業	75 832	53 748	22 084	2 691	1 939	752
電子零組件製造業	144 501	83 419	61 082	97 968	58 304	39 664
電腦、電子產品及光學製品製造業	45 971	25 322	20 649	22 190	11 849	10 341
電力設備製造業	28 927	16 572	12 355	4 281	3 094	1 187
機械設備製造業	43 219	32 456	10 763	4 474	3 599	875
汽車及其零件製造業	18 172	12 751	5 421	4 169	3 617	552
其他運輸工具及其零件製造業	15 516	11 409	4 107	2 439	2 002	437
家具製造業	6 411	3 838	2 573	-	-	-
其他製造業	19 710	10 099	9 611	2 555	1 282	1 273
產業用機械設備維修及安裝業	14 845	13 386	1 459	655	620	35
<b>電力及燃氣供應業</b>	<b>2 463</b>	<b>1 978</b>	<b>485</b>	<b>1 649</b>	<b>1 331</b>	<b>318</b>
電力供應業	1 831	1 491	340	1 649	1 331	318
氣體燃料供應業	632	487	145	-	-	-

## 人次—按事業單位規模分

105年

單位：人次

300 ~ 499 人			200 ~ 299 人		
計	男	女	計	男	女
95 759	52 775	42 984	82 217	49 086	33 131
39 663	24 306	15 357	33 309	22 194	11 115
78	62	16	35	32	3
78	62	16	35	32	3
-	-	-	-	-	-
38 236	23 284	14 952	31 874	21 028	10 846
2 862	1 417	1 445	2 659	1 447	1 212
235	195	40	482	408	74
1 986	1 371	615	890	476	414
249	38	211	286	197	89
-	-	-	104	78	26
489	329	160	139	128	11
699	644	55	1 051	776	275
137	60	77	78	54	24
18	14	4	52	48	4
991	882	109	458	403	55
653	185	468	232	195	37
420	211	209	343	210	133
711	462	249	1 194	639	555
1 790	1 293	497	1 574	1 010	564
1 132	799	333	730	637	93
1 146	1 070	76	1 033	923	110
2 055	1 395	660	2 835	2 133	702
8 671	5 194	3 477	6 451	3 741	2 710
3 323	1 808	1 515	4 078	2 266	1 812
1 073	548	525	1 187	862	325
2 738	2 024	714	1 344	1 039	305
1 139	684	455	1 705	1 198	507
1 630	1 203	427	1 465	1 087	378
108	60	48	228	164	64
3 981	1 398	2 583	1 154	788	366
-	-	-	122	121	1
41	35	6	69	57	12
7	7	-	-	-	-
34	28	6	69	57	12

表2 各業受僱員工進入

民國

項 目 別	1 0 0 ~ 1 9 9 人			3 0 ~ 9 9 人		
	計	男	女	計	男	女
<b>工業及服務業</b>	<b>134 810</b>	<b>82 420</b>	<b>52 390</b>	<b>321 260</b>	<b>182 318</b>	<b>138 942</b>
<b>工業</b>	<b>68 610</b>	<b>45 791</b>	<b>22 819</b>	<b>157 074</b>	<b>100 024</b>	<b>57 050</b>
<b>礦業及土石採取業</b>	<b>49</b>	<b>48</b>	<b>1</b>	<b>23</b>	<b>21</b>	<b>2</b>
石油及天然氣礦業	34	33	1	5	4	1
砂、石及黏土採取業	15	15	-	18	17	1
<b>製造業</b>	<b>63 890</b>	<b>41 861</b>	<b>22 029</b>	<b>136 962</b>	<b>83 337</b>	<b>53 625</b>
食品製造業	3 999	2 345	1 654	9 094	4 027	5 067
飲料及菸草製造業	475	299	176	611	500	111
紡織業	2 631	1 552	1 079	8 393	4 303	4 090
成衣及服飾品製造業	1 238	221	1 017	2 060	483	1 577
皮革、毛皮及其製品製造業	505	297	208	2 027	997	1 030
木竹製品製造業	353	253	100	958	698	260
紙漿、紙及紙製品製造業	2 364	1 867	497	3 184	1 765	1 419
印刷及資料儲存媒體複製業	980	629	351	2 154	1 352	802
石油及煤製品製造業	-	-	-	60	60	-
化學材料製造業	1 159	1 009	150	1 838	1 468	370
化學製品製造業	1 851	1 396	455	3 161	1 559	1 602
藥品及醫用化學製品製造業	1 470	803	667	2 401	1 225	1 176
橡膠製品製造業	1 184	806	378	1 555	1 148	407
塑膠製品製造業	4 049	2 552	1 497	12 054	7 266	4 788
非金屬礦物製品製造業	2 706	2 152	554	4 005	3 042	963
基本金屬製造業	3 792	3 032	760	5 191	4 198	993
金屬製品製造業	6 642	4 634	2 008	22 457	14 655	7 802
電子零組件製造業	8 046	4 616	3 430	13 562	7 047	6 515
電腦、電子產品及光學製品製造業	4 914	2 383	2 531	6 995	4 326	2 669
電力設備製造業	5 571	4 109	1 462	6 843	3 273	3 570
機械設備製造業	3 781	3 010	771	11 337	8 321	3 016
汽車及其零件製造業	1 641	989	652	4 968	3 396	1 572
其他運輸工具及其零件製造業	1 560	1 094	466	3 675	2 535	1 140
家具製造業	715	459	256	1 356	998	358
其他製造業	1 844	976	868	4 293	2 288	2 005
產業用機械設備維修及安裝業	420	378	42	2 730	2 407	323
<b>電力及燃氣供應業</b>	<b>363</b>	<b>271</b>	<b>92</b>	<b>123</b>	<b>103</b>	<b>20</b>
電力供應業	91	82	9	38	28	10
氣體燃料供應業	272	189	83	85	75	10

## 人次—按事業單位規模分（續1）

105年

單位：人次

10 ~ 29 人			9 人 以下		
計	男	女	計	男	女
390 751	219 875	170 876	591 617	316 248	275 369
138 065	91 363	46 702	155 091	116 825	38 266
87	64	23	208	175	33
-	-	-	-	-	-
87	64	23	208	175	33
107 626	67 361	40 265	76 129	47 855	28 274
7 130	3 305	3 825	7 258	2 161	5 097
581	312	269	64	-	64
1 678	803	875	2 159	1 353	806
2 385	341	2 044	640	-	640
1 002	297	705	244	84	160
901	757	144	2 098	978	1 120
2 502	1 910	592	775	775	-
3 591	2 015	1 576	4 880	2 039	2 841
22	-	22	235	212	23
1 311	968	343	191	191	-
2 124	1 188	936	1 683	1 309	374
1 178	565	613	99	26	73
1 758	1 280	478	-	-	-
9 586	4 838	4 748	4 105	2 013	2 092
3 153	2 497	656	817	817	-
4 458	3 573	885	2 102	1 522	580
18 846	13 384	5 462	20 306	15 608	4 698
6 506	3 529	2 977	3 297	988	2 309
3 398	1 942	1 456	1 073	748	325
7 506	4 118	3 388	2 466	568	1 898
12 484	9 239	3 245	7 061	5 224	1 837
2 040	1 311	729	2 510	1 556	954
3 684	2 878	806	1 063	610	453
2 768	1 383	1 385	1 236	774	462
4 389	2 604	1 785	1 494	763	731
2 645	2 324	321	8 273	7 536	737
95	88	7	123	93	30
12	9	3	34	34	-
83	79	4	89	59	30

表2 各業受僱員工進入

民國

項 目 別	總 計			500 人 以 上		
	計	男	女	計	男	女
<b>用水供應及污染整治業</b>	<b>4 914</b>	<b>3 666</b>	<b>1 248</b>	<b>282</b>	<b>192</b>	<b>90</b>
用水供應業	571	372	199	282	192	90
廢（污）水處理業	413	326	87	-	-	-
廢棄物清除業	1 702	1 191	511	-	-	-
廢棄物處理業	1 108	935	173	-	-	-
污染整治業	1 120	842	278	-	-	-
<b>營造業</b>	<b>134 474</b>	<b>114 115</b>	<b>20 359</b>	<b>3 305</b>	<b>2 861</b>	<b>444</b>
建築工程業	14 260	11 331	2 929	548	413	135
土木工程業	19 920	17 652	2 268	2 278	2 060	218
機電、管道及其他建築設備安裝業	42 551	36 712	5 839	370	299	71
其他專門營造業	57 743	48 420	9 323	109	89	20
<b>服務業</b>	<b>1 256 980</b>	<b>616 460</b>	<b>640 520</b>	<b>232 378</b>	<b>114 241</b>	<b>118 137</b>
<b>批發及零售業</b>	<b>468 079</b>	<b>223 799</b>	<b>244 280</b>	<b>20 036</b>	<b>7 559</b>	<b>12 477</b>
批發業	240 607	127 148	113 459	5 033	1 961	3 072
零售業	147 110	61 356	85 754	2 874	1 474	1 400
綜合商品零售業	80 362	35 295	45 067	12 129	4 124	8 005
<b>運輸及倉儲業</b>	<b>63 133</b>	<b>44 501</b>	<b>18 632</b>	<b>29 289</b>	<b>19 951</b>	<b>9 338</b>
鐵路大眾捷運系統運輸業	2 946	1 795	1 151	2 946	1 795	1 151
公共汽車客運業	4 201	3 822	379	2 593	2 372	221
其他汽車客運業	2 515	2 225	290	-	-	-
汽車貨運業	25 445	21 034	4 411	14 134	11 375	2 759
海洋水運業	1 837	1 542	295	357	180	177
航空運輸業	5 112	1 571	3 541	4 904	1 431	3 473
港埠業	270	160	110	151	75	76
其他運輸輔助業	11 853	6 303	5 550	1 197	965	232
倉儲業	2 733	1 845	888	92	84	8
郵政業	2 693	1 574	1 119	2 693	1 574	1 119
快遞服務業	3 528	2 630	898	222	100	122
<b>住宿及餐飲業</b>	<b>216 607</b>	<b>103 919</b>	<b>112 688</b>	<b>13 224</b>	<b>6 288</b>	<b>6 936</b>
住宿服務業	34 755	13 786	20 969	2 991	1 311	1 680
餐館業	153 152	77 722	75 430	9 130	4 351	4 779
其他餐飲業	28 700	12 411	16 289	1 103	626	477
<b>資訊及通訊傳播業</b>	<b>46 062</b>	<b>24 952</b>	<b>21 110</b>	<b>7 994</b>	<b>4 357</b>	<b>3 637</b>
出版業	7 143	3 373	3 770	1 655	873	782
影片服務、聲音錄製及音樂出版業	7 886	3 725	4 161	-	-	-
傳播及節目播送業	4 345	2 065	2 280	987	473	514



## 人次—按事業單位規模分（續2）

105年

單位：人次

300 ~ 499 人			200 ~ 299 人		
計	男	女	計	男	女
227	149	78	88	68	20
215	138	77	27	16	11
-	-	-	-	-	-
12	11	1	-	-	-
-	-	-	61	52	9
-	-	-	-	-	-
1 081	776	305	1 243	1 009	234
277	229	48	186	147	39
406	337	69	36	29	7
398	210	188	854	730	124
-	-	-	167	103	64
56 096	28 469	27 627	48 908	26 892	22 016
12 146	5 041	7 105	13 042	6 678	6 364
5 728	2 480	3 248	2 914	1 409	1 505
3 590	981	2 609	3 796	1 395	2 401
2 828	1 580	1 248	6 332	3 874	2 458
2 138	1 607	531	3 546	2 630	916
-	-	-	-	-	-
792	741	51	280	262	18
-	-	-	-	-	-
391	343	48	1 375	1 058	317
-	-	-	530	512	18
-	-	-	-	-	-
111	80	31	-	-	-
818	421	397	718	372	346
26	22	4	643	426	217
-	-	-	-	-	-
-	-	-	-	-	-
7 112	2 903	4 209	5 103	2 660	2 443
3 532	1 498	2 034	3 264	1 715	1 549
3 343	1 278	2 065	1 427	783	644
237	127	110	412	162	250
2 734	1 363	1 371	2 399	1 297	1 102
1 171	519	652	602	261	341
49	25	24	249	125	124
538	188	350	493	265	228

表2 各業受僱員工進入

民國

項 目 別	1 0 0 ~ 1 9 9 人			3 0 ~ 9 9 人		
	計	男	女	計	男	女
<b>用水供應及污染整治業</b>	<b>251</b>	<b>156</b>	<b>95</b>	<b>718</b>	<b>505</b>	<b>213</b>
用水供應業	47	26	21	-	-	-
廢（污）水處理業	-	-	-	86	49	37
廢棄物清除業	116	63	53	165	126	39
廢棄物處理業	-	-	-	263	186	77
污染整治業	88	67	21	204	144	60
<b>營造業</b>	<b>4 057</b>	<b>3 455</b>	<b>602</b>	<b>19 248</b>	<b>16 058</b>	<b>3 190</b>
建築工程業	777	748	29	2 988	2 157	831
土木工程業	748	575	173	3 824	3 373	451
機電、管道及其他建築設備安裝業	1 934	1 640	294	7 601	6 568	1 033
其他專門營造業	598	492	106	4 835	3 960	875
<b>服務業</b>	<b>66 200</b>	<b>36 629</b>	<b>29 571</b>	<b>164 186</b>	<b>82 294</b>	<b>81 892</b>
<b>批發及零售業</b>	<b>21 975</b>	<b>10 745</b>	<b>11 230</b>	<b>57 218</b>	<b>26 052</b>	<b>31 166</b>
批發業	10 154	5 112	5 042	40 084	19 758	20 326
零售業	3 249	1 079	2 170	13 299	5 410	7 889
綜合商品零售業	8 572	4 554	4 018	3 835	884	2 951
<b>運輸及倉儲業</b>	<b>5 037</b>	<b>3 570</b>	<b>1 467</b>	<b>6 669</b>	<b>4 323</b>	<b>2 346</b>
鐵路大眾捷運系統運輸業	-	-	-	-	-	-
公共汽車客運業	429	346	83	106	101	5
其他汽車客運業	100	73	27	818	790	28
汽車貨運業	312	293	19	1 812	1 464	348
海洋水運業	230	184	46	108	79	29
航空運輸業	63	45	18	110	72	38
港埠業	-	-	-	-	-	-
其他運輸輔助業	969	430	539	3 193	1 486	1 707
倉儲業	735	498	237	522	331	191
郵政業	-	-	-	-	-	-
快遞服務業	2 199	1 701	498	-	-	-
<b>住宿及餐飲業</b>	<b>5 023</b>	<b>2 142</b>	<b>2 881</b>	<b>36 473</b>	<b>17 795</b>	<b>18 678</b>
住宿服務業	4 463	1 921	2 542	4 867	1 796	3 071
餐館業	12	5	7	30 332	15 420	14 912
其他餐飲業	548	216	332	1 274	579	695
<b>資訊及通訊傳播業</b>	<b>5 522</b>	<b>2 816</b>	<b>2 706</b>	<b>8 752</b>	<b>4 976</b>	<b>3 776</b>
出版業	794	402	392	1 205	475	730
影片服務、聲音錄製及音樂出版業	1 129	582	547	1 885	872	1 013
傳播及節目播送業	1 214	703	511	286	207	79

## 人次—按事業單位規模分（續3）

105年

單位：人次

10 ~ 29 人			9 人 以 下		
計	男	女	計	男	女
<b>1 205</b>	<b>979</b>	<b>226</b>	<b>2 143</b>	<b>1 617</b>	<b>526</b>
-	-	-	-	-	-
121	113	8	206	164	42
302	243	59	1 107	748	359
534	447	87	250	250	-
248	176	72	580	455	125
<b>29 052</b>	<b>22 871</b>	<b>6 181</b>	<b>76 488</b>	<b>67 085</b>	<b>9 403</b>
3 960	3 032	928	5 524	4 605	919
4 295	3 203	1 092	8 333	8 075	258
10 020	8 125	1 895	21 374	19 140	2 234
10 777	8 511	2 266	41 257	35 265	5 992
<b>252 686</b>	<b>128 512</b>	<b>124 174</b>	<b>436 526</b>	<b>199 423</b>	<b>237 103</b>
<b>118 845</b>	<b>64 327</b>	<b>54 518</b>	<b>224 817</b>	<b>103 397</b>	<b>121 420</b>
57 291	32 156	25 135	119 403	64 272	55 131
38 336	21 752	16 584	81 966	29 265	52 701
23 218	10 419	12 799	23 448	9 860	13 588
<b>9 998</b>	<b>7 828</b>	<b>2 170</b>	<b>6 456</b>	<b>4 592</b>	<b>1 864</b>
-	-	-	-	-	-
-	-	-	1	-	1
1 179	1 056	123	418	306	112
4 112	3 782	330	3 309	2 719	590
585	565	20	27	22	5
32	23	9	3	-	3
8	5	3	-	-	-
2 987	1 598	1 389	1 971	1 031	940
491	316	175	224	168	56
-	-	-	-	-	-
604	483	121	503	346	157
<b>51 351</b>	<b>23 647</b>	<b>27 704</b>	<b>98 321</b>	<b>48 484</b>	<b>49 837</b>
14 052	5 064	8 988	1 586	481	1 105
34 225	17 222	17 003	74 683	38 663	36 020
3 074	1 361	1 713	22 052	9 340	12 712
<b>10 555</b>	<b>5 386</b>	<b>5 169</b>	<b>8 106</b>	<b>4 757</b>	<b>3 349</b>
1 360	576	784	356	267	89
1 735	656	1 079	2 839	1 465	1 374
753	229	524	74	-	74

表2 各業受僱員工進入

民國

項 目 別	總 計			5 0 0 人 以 上		
	計	男	女	計	男	女
電信業	3 857	1 834	2 023	2 730	1 416	1 314
電腦系統設計服務業	16 844	11 213	5 631	2 195	1 367	828
資料處理及資訊供應服務業	5 987	2 742	3 245	427	228	199
<b>金融及保險業</b>	<b>63 635</b>	<b>26 789</b>	<b>36 846</b>	<b>49 699</b>	<b>20 561</b>	<b>29 138</b>
金融業	31 943	14 556	17 387	21 450	9 262	12 188
保險業	31 692	12 233	19 459	28 249	11 299	16 950
<b>不動產業</b>	<b>29 099</b>	<b>14 372</b>	<b>14 727</b>	<b>441</b>	<b>288</b>	<b>153</b>
不動產開發業	6 218	3 115	3 103	-	-	-
不動產經營及相關服務業	22 881	11 257	11 624	441	288	153
<b>專業、科學及技術服務業</b>	<b>57 950</b>	<b>28 187</b>	<b>29 763</b>	<b>5 927</b>	<b>3 319</b>	<b>2 608</b>
法律、會計服務業	7 255	1 988	5 267	2 384	832	1 552
企業總管理機構及管理顧問業	21 427	11 771	9 656	2 201	1 830	371
建築、工程服務及技術檢測、分析服務業	9 981	6 307	3 674	930	541	389
廣告業及市場研究業	9 598	4 256	5 342	-	-	-
專門設計服務業	5 172	1 886	3 286	79	54	25
其他專業、科學及技術服務業	4 517	1 979	2 538	333	62	271
<b>支援服務業</b>	<b>182 515</b>	<b>108 459</b>	<b>74 056</b>	<b>66 592</b>	<b>40 578</b>	<b>26 014</b>
租賃業	2 680	1 361	1 319	396	353	43
人力仲介業	10 585	4 334	6 251	3 643	1 935	1 708
人力供應業	87 576	46 068	41 508	37 693	19 431	18 262
旅行及相關代訂服務業	8 197	2 193	6 004	998	265	733
保全及私家偵探服務業	48 424	44 262	4 162	18 321	16 802	1 519
建築物及綠化服務業	19 822	8 432	11 390	5 391	1 753	3 638
業務及辦公室支援服務業	5 231	1 809	3 422	150	39	111
<b>教育服務業</b>	<b>18 724</b>	<b>5 600</b>	<b>13 124</b>	<b>-</b>	<b>-</b>	<b>-</b>
其他教育及教育輔助服務業	18 724	5 600	13 124	-	-	-
<b>醫療保健服務業</b>	<b>64 437</b>	<b>13 295</b>	<b>51 142</b>	<b>32 260</b>	<b>7 481</b>	<b>24 779</b>
醫療保健服務業	64 437	13 295	51 142	32 260	7 481	24 779
<b>藝術、娛樂及休閒服務業</b>	<b>25 864</b>	<b>13 148</b>	<b>12 716</b>	<b>6 349</b>	<b>3 515</b>	<b>2 834</b>
創作及藝術表演業	3 113	1 461	1 652	-	-	-
運動、娛樂及休閒服務業	22 751	11 687	11 064	6 349	3 515	2 834
<b>其他服務業</b>	<b>20 875</b>	<b>9 439</b>	<b>11 436</b>	<b>567</b>	<b>344</b>	<b>223</b>
個人及家庭用品維修業	7 621	5 440	2 181	302	261	41
美髮及美容美體業	8 356	1 128	7 228	112	9	103
其他個人服務業	4 898	2 871	2 027	153	74	79

## 人次—按事業單位規模分（續4）

105年

單位：人次

300 ~ 499 人			200 ~ 299 人		
計	男	女	計	男	女
48	28	20	-	-	-
880	572	308	992	613	379
48	31	17	63	33	30
<b>1 453</b>	<b>478</b>	<b>975</b>	<b>723</b>	<b>302</b>	<b>421</b>
383	171	212	525	252	273
1 070	307	763	198	50	148
<b>359</b>	<b>144</b>	<b>215</b>	<b>114</b>	<b>90</b>	<b>24</b>
-	-	-	35	21	14
359	144	215	79	69	10
<b>1 072</b>	<b>623</b>	<b>449</b>	<b>4 502</b>	<b>2 187</b>	<b>2 315</b>
-	-	-	89	37	52
463	228	235	3 856	1 791	2 065
590	377	213	473	322	151
-	-	-	47	14	33
19	18	1	23	12	11
-	-	-	14	11	3
<b>24 058</b>	<b>14 586</b>	<b>9 472</b>	<b>16 727</b>	<b>10 083</b>	<b>6 644</b>
-	-	-	25	13	12
399	177	222	-	-	-
15 447	7 411	8 036	11 439	6 017	5 422
310	130	180	104	43	61
5 958	5 851	107	3 574	3 414	160
1 271	853	418	1 585	596	989
673	164	509	-	-	-
-	-	-	<b>950</b>	<b>383</b>	<b>567</b>
-	-	-	950	383	567
<b>3 088</b>	<b>695</b>	<b>2 393</b>	<b>1 327</b>	<b>356</b>	<b>971</b>
3 088	695	2 393	1 327	356	971
<b>1 535</b>	<b>739</b>	<b>796</b>	<b>236</b>	<b>91</b>	<b>145</b>
-	-	-	-	-	-
1 535	739	796	236	91	145
<b>401</b>	<b>290</b>	<b>111</b>	<b>239</b>	<b>135</b>	<b>104</b>
196	143	53	83	63	20
-	-	-	-	-	-
205	147	58	156	72	84

表2 各業受僱員工進入

民國

項 目 別	1 0 0 ~ 1 9 9 人			3 0 ~ 9 9 人		
	計	男	女	計	男	女
電信業	439	38	401	55	10	45
電腦系統設計服務業	1 455	878	577	4 056	2 968	1 088
資料處理及資訊供應服務業	491	213	278	1 265	444	821
<b>金融及保險業</b>	<b>2 518</b>	<b>934</b>	<b>1 584</b>	<b>1 651</b>	<b>736</b>	<b>915</b>
金融業	1 018	479	539	1 411	696	715
保險業	1 500	455	1 045	240	40	200
<b>不動產業</b>	<b>577</b>	<b>277</b>	<b>300</b>	<b>3 366</b>	<b>1 855</b>	<b>1 511</b>
不動產開發業	571	273	298	527	267	260
不動產經營及相關服務業	6	4	2	2 839	1 588	1 251
<b>專業、科學及技術服務業</b>	<b>3 745</b>	<b>2 378</b>	<b>1 367</b>	<b>9 349</b>	<b>4 330</b>	<b>5 019</b>
法律、會計服務業	274	86	188	304	84	220
企業總管理機構及管理顧問業	2 378	1 708	670	5 243	2 442	2 801
建築、工程服務及技術檢測、分析服務業	800	477	323	1 354	842	512
廣告業及市場研究業	293	107	186	1 278	456	822
專門設計服務業	-	-	-	233	86	147
其他專業、科學及技術服務業	-	-	-	937	420	517
<b>支援服務業</b>	<b>16 569</b>	<b>12 095</b>	<b>4 474</b>	<b>27 250</b>	<b>16 994</b>	<b>10 256</b>
租賃業	159	127	32	-	-	-
人力仲介業	336	221	115	2 506	761	1 745
人力供應業	5 314	3 152	2 162	7 316	4 200	3 116
旅行及相關代訂服務業	-	-	-	1 247	468	779
保全及私家偵探服務業	7 898	7 222	676	10 561	9 165	1 396
建築物及綠化服務業	2 234	1 110	1 124	5 358	2 311	3 047
業務及辦公室支援服務業	628	263	365	262	89	173
<b>教育服務業</b>	<b>497</b>	<b>98</b>	<b>399</b>	<b>2 456</b>	<b>869</b>	<b>1 587</b>
其他教育及教育輔助服務業	497	98	399	2 456	869	1 587
<b>醫療保健服務業</b>	<b>3 015</b>	<b>626</b>	<b>2 389</b>	<b>5 754</b>	<b>1 245</b>	<b>4 509</b>
醫療保健服務業	3 015	626	2 389	5 754	1 245	4 509
<b>藝術、娛樂及休閒服務業</b>	<b>1 087</b>	<b>579</b>	<b>508</b>	<b>3 219</b>	<b>1 937</b>	<b>1 282</b>
創作及藝術表演業	76	14	62	253	109	144
運動、娛樂及休閒服務業	1 011	565	446	2 966	1 828	1 138
<b>其他服務業</b>	<b>635</b>	<b>369</b>	<b>266</b>	<b>2 029</b>	<b>1 182</b>	<b>847</b>
個人及家庭用品維修業	283	201	82	722	538	184
美髮及美容美體業	139	41	98	388	32	356
其他個人服務業	213	127	86	919	612	307

## 人次—按事業單位規模分（續5完）

105年

單位：人次

10 ~ 29 人			9 人 以 下		
計	男	女	計	男	女
302	190	112	283	152	131
4 186	2 519	1 667	3 080	2 296	784
2 219	1 216	1 003	1 474	577	897
<b>1 729</b>	<b>765</b>	<b>964</b>	<b>5 862</b>	<b>3 013</b>	<b>2 849</b>
1 294	683	611	5 862	3 013	2 849
435	82	353	-	-	-
<b>6 852</b>	<b>3 899</b>	<b>2 953</b>	<b>17 390</b>	<b>7 819</b>	<b>9 571</b>
899	512	387	4 186	2 042	2 144
5 953	3 387	2 566	13 204	5 777	7 427
<b>11 676</b>	<b>6 404</b>	<b>5 272</b>	<b>21 679</b>	<b>8 946</b>	<b>12 733</b>
998	177	821	3 206	772	2 434
3 862	2 180	1 682	3 424	1 592	1 832
3 370	2 460	910	2 464	1 288	1 176
1 202	629	573	6 778	3 050	3 728
987	384	603	3 831	1 332	2 499
1 257	574	683	1 976	912	1 064
<b>18 598</b>	<b>9 575</b>	<b>9 023</b>	<b>12 721</b>	<b>4 548</b>	<b>8 173</b>
670	318	352	1 430	550	880
1 870	658	1 212	1 831	582	1 249
8 588	4 639	3 949	1 779	1 218	561
1 172	376	796	4 366	911	3 455
2 040	1 808	232	72	-	72
2 803	1 425	1 378	1 180	384	796
1 455	351	1 104	2 063	903	1 160
<b>4 835</b>	<b>1 202</b>	<b>3 633</b>	<b>9 986</b>	<b>3 048</b>	<b>6 938</b>
4 835	1 202	3 633	9 986	3 048	6 938
<b>8 936</b>	<b>1 354</b>	<b>7 582</b>	<b>10 057</b>	<b>1 538</b>	<b>8 519</b>
8 936	1 354	7 582	10 057	1 538	8 519
<b>4 753</b>	<b>2 551</b>	<b>2 202</b>	<b>8 685</b>	<b>3 736</b>	<b>4 949</b>
481	239	242	2 303	1 099	1 204
4 272	2 312	1 960	6 382	2 637	3 745
<b>4 558</b>	<b>1 574</b>	<b>2 984</b>	<b>12 446</b>	<b>5 545</b>	<b>6 901</b>
1 059	784	275	4 976	3 450	1 526
2 663	388	2 275	5 054	658	4 396
836	402	434	2 416	1 437	979

表3 各業受僱員工進入

民國

項 目 別	總 計			未 滿 20 歲		
	計	男	女	計	男	女
<b>工業及服務業</b>	<b>2 019 641</b>	<b>1 124 962</b>	<b>894 679</b>	<b>107 537</b>	<b>58 716</b>	<b>48 821</b>
<b>工業</b>	<b>762 661</b>	<b>508 502</b>	<b>254 159</b>	<b>25 481</b>	<b>18 841</b>	<b>6 640</b>
<b>礦業及土石採取業</b>	<b>480</b>	<b>402</b>	<b>78</b>	<b>9</b>	<b>7</b>	<b>2</b>
石油及天然氣礦業	152	131	21	3	1	2
砂、石及黏土採取業	328	271	57	6	6	-
<b>製造業</b>	<b>620 330</b>	<b>388 341</b>	<b>231 989</b>	<b>23 438</b>	<b>17 113</b>	<b>6 325</b>
食品製造業	36 690	16 656	20 034	3 406	1 312	2 094
飲料及菸草製造業	2 719	1 910	809	77	60	17
紡織業	20 509	11 508	9 001	938	517	421
成衣及服飾品製造業	7 573	1 767	5 806	60	32	28
皮革、毛皮及其製品製造業	4 064	1 825	2 239	162	82	80
木竹製品製造業	4 938	3 143	1 795	81	46	35
紙漿、紙及紙製品製造業	11 345	8 418	2 927	151	125	26
印刷及資料儲存媒體複製業	12 125	6 342	5 783	260	206	54
石油及煤製品製造業	883	776	107	1	1	-
化學材料製造業	8 193	6 902	1 291	94	79	15
化學製品製造業	10 022	6 085	3 937	332	274	58
藥品及醫用化學製品製造業	7 207	3 747	3 460	94	65	29
橡膠製品製造業	9 098	6 431	2 667	226	142	84
塑膠製品製造業	35 669	20 448	15 221	1 034	720	314
非金屬礦物製品製造業	15 233	12 131	3 102	322	264	58
基本金屬製造業	20 958	17 252	3 706	748	634	114
金屬製品製造業	75 832	53 748	22 084	2 782	2 368	414
電子零組件製造業	144 501	83 419	61 082	4 350	3 128	1 222
電腦、電子產品及光學製品製造業	45 971	25 322	20 649	836	570	266
電力設備製造業	28 927	16 572	12 355	981	794	187
機械設備製造業	43 219	32 456	10 763	2 619	2 408	211
汽車及其零件製造業	18 172	12 751	5 421	1 199	1 004	195
其他運輸工具及其零件製造業	15 516	11 409	4 107	1 700	1 595	105
家具製造業	6 411	3 838	2 573	219	159	60
其他製造業	19 710	10 099	9 611	550	333	217
產業用機械設備維修及安裝業	14 845	13 386	1 459	216	195	21
<b>電力及燃氣供應業</b>	<b>2 463</b>	<b>1 978</b>	<b>485</b>	<b>22</b>	<b>13</b>	<b>9</b>
電力供應業	1 831	1 491	340	9	7	2
氣體燃料供應業	632	487	145	13	6	7



## 人次－按年齡分

105年

單位：人次

20 ~ 24 歲			25 ~ 34 歲		
計	男	女	計	男	女
<b>506 545</b>	<b>245 532</b>	<b>261 013</b>	<b>816 434</b>	<b>463 282</b>	<b>353 152</b>
<b>139 131</b>	<b>90 424</b>	<b>48 707</b>	<b>353 892</b>	<b>231 177</b>	<b>122 715</b>
<b>66</b>	<b>59</b>	<b>7</b>	<b>142</b>	<b>111</b>	<b>31</b>
12	10	2	81	69	12
54	49	5	61	42	19
<b>121 244</b>	<b>75 728</b>	<b>45 516</b>	<b>302 856</b>	<b>188 613</b>	<b>114 243</b>
9 206	4 064	5 142	14 589	6 903	7 686
530	326	204	1 238	876	362
4 953	2 811	2 142	9 138	5 148	3 990
1 262	332	930	3 221	782	2 439
664	281	383	1 976	905	1 071
991	659	332	2 412	1 445	967
2 246	1 747	499	5 775	4 227	1 548
2 831	1 350	1 481	5 263	2 720	2 543
91	74	17	298	244	54
1 533	1 207	326	3 937	3 412	525
1 895	1 002	893	5 119	3 105	2 014
1 513	801	712	3 812	2 012	1 800
2 195	1 630	565	4 340	3 122	1 218
7 018	4 246	2 772	17 605	10 040	7 565
3 125	2 527	598	7 544	6 067	1 477
3 590	2 862	728	10 527	8 806	1 721
15 424	11 487	3 937	33 984	22 968	11 016
25 082	13 450	11 632	80 310	47 425	32 885
6 590	3 065	3 525	23 708	12 829	10 879
5 178	3 209	1 969	14 053	7 787	6 266
9 163	6 941	2 222	20 101	14 753	5 348
4 123	3 078	1 045	8 471	6 012	2 459
3 370	2 567	803	6 469	4 539	1 930
1 117	647	470	2 381	1 432	949
4 414	2 491	1 923	9 543	4 646	4 897
3 140	2 874	266	7 042	6 408	634
<b>224</b>	<b>133</b>	<b>91</b>	<b>1 191</b>	<b>948</b>	<b>243</b>
154	95	59	908	724	184
70	38	32	283	224	59

表3 各業受僱員工進入

民國

項 目 別	3 5 ~ 4 4 歲			4 5 ~ 5 4 歲		
	計	男	女	計	男	女
<b>工業及服務業</b>	<b>360 800</b>	<b>211 796</b>	<b>149 004</b>	<b>153 646</b>	<b>95 457</b>	<b>58 189</b>
<b>工業</b>	<b>167 110</b>	<b>109 193</b>	<b>57 917</b>	<b>52 861</b>	<b>38 988</b>	<b>13 873</b>
<b>礦業及土石採取業</b>	<b>122</b>	<b>103</b>	<b>19</b>	<b>73</b>	<b>60</b>	<b>13</b>
石油及天然氣礦業	30	28	2	14	12	2
砂、石及黏土採取業	92	75	17	59	48	11
<b>製造業</b>	<b>131 091</b>	<b>78 605</b>	<b>52 486</b>	<b>29 750</b>	<b>19 190</b>	<b>10 560</b>
食品製造業	6 396	3 033	3 363	2 074	809	1 265
飲料及菸草製造業	599	450	149	161	112	49
紡織業	3 700	2 020	1 680	1 203	656	547
成衣及服飾品製造業	1 996	393	1 603	793	138	655
皮革、毛皮及其製品製造業	919	381	538	253	113	140
木竹製品製造業	993	632	361	214	140	74
紙漿、紙及紙製品製造業	2 248	1 628	620	616	423	193
印刷及資料儲存媒體複製業	2 621	1 432	1 189	848	508	340
石油及煤製品製造業	115	89	26	88	81	7
化學材料製造業	1 741	1 383	358	503	446	57
化學製品製造業	2 113	1 327	786	378	219	159
藥品及醫用化學製品製造業	1 416	651	765	261	129	132
橡膠製品製造業	1 898	1 254	644	315	204	111
塑膠製品製造業	7 840	3 938	3 902	1 588	1 026	562
非金屬礦物製品製造業	3 038	2 350	688	848	650	198
基本金屬製造業	4 719	3 840	879	888	670	218
金屬製品製造業	17 392	12 354	5 038	4 236	2 987	1 249
電子零組件製造業	29 417	16 009	13 408	4 582	2 915	1 667
電腦、電子產品及光學製品製造業	11 886	6 679	5 207	2 648	1 923	725
電力設備製造業	6 152	3 082	3 070	1 767	1 033	734
機械設備製造業	8 634	6 277	2 357	1 775	1 329	446
汽車及其零件製造業	3 455	2 017	1 438	719	467	252
其他運輸工具及其零件製造業	2 746	1 763	983	827	586	241
家具製造業	1 838	1 053	785	618	404	214
其他製造業	4 416	2 180	2 236	566	344	222
產業用機械設備維修及安裝業	2 803	2 390	413	981	878	103
<b>電力及燃氣供應業</b>	<b>487</b>	<b>414</b>	<b>73</b>	<b>279</b>	<b>225</b>	<b>54</b>
電力供應業	369	320	49	194	156	38
氣體燃料供應業	118	94	24	85	69	16

## 人次—按年齡分（續1）

105年

單位：人次

55 ~ 64 歲			65 歲 以 上		
計	男	女	計	男	女
<b>66 924</b>	<b>44 241</b>	<b>22 683</b>	<b>7 755</b>	<b>5 938</b>	<b>1 817</b>
<b>21 174</b>	<b>17 324</b>	<b>3 850</b>	<b>3 012</b>	<b>2 555</b>	<b>457</b>
<b>62</b>	<b>57</b>	<b>5</b>	<b>6</b>	<b>5</b>	<b>1</b>
10	9	1	2	2	-
52	48	4	4	3	1
<b>10 032</b>	<b>7 562</b>	<b>2 470</b>	<b>1 919</b>	<b>1 530</b>	<b>389</b>
885	461	424	134	74	60
106	80	26	8	6	2
519	323	196	58	33	25
213	83	130	28	7	21
79	63	16	11	-	11
175	149	26	72	72	-
247	206	41	62	62	-
286	110	176	16	16	-
278	275	3	12	12	-
314	304	10	71	71	-
157	130	27	28	28	-
89	67	22	22	22	-
112	71	41	12	8	4
464	370	94	120	108	12
307	235	72	49	38	11
404	358	46	82	82	-
1 526	1 189	337	488	395	93
703	463	240	57	29	28
284	237	47	19	19	-
608	495	113	188	172	16
753	607	146	174	141	33
166	140	26	39	33	6
362	323	39	42	36	6
193	125	68	45	18	27
177	89	88	44	16	28
625	609	16	38	32	6
<b>255</b>	<b>240</b>	<b>15</b>	<b>5</b>	<b>5</b>	<b>-</b>
195	187	8	2	2	-
60	53	7	3	3	-

表3 各業受僱員工進入

民國

項 目 別	總 計			未 滿 20 歲		
	計	男	女	計	男	女
<b>用水供應及污染整治業</b>	<b>4 914</b>	<b>3 666</b>	<b>1 248</b>	<b>70</b>	<b>62</b>	<b>8</b>
用水供應業	571	372	199	3	3	-
廢（污）水處理業	413	326	87	4	-	4
廢棄物清除業	1 702	1 191	511	12	12	-
廢棄物處理業	1 108	935	173	7	5	2
污染整治業	1 120	842	278	44	42	2
<b>營造業</b>	<b>134 474</b>	<b>114 115</b>	<b>20 359</b>	<b>1 942</b>	<b>1 646</b>	<b>296</b>
建築工程業	14 260	11 331	2 929	40	-	40
土木工程業	19 920	17 652	2 268	154	154	-
機電、管道及其他建築設備安裝業	42 551	36 712	5 839	450	428	22
其他專門營造業	57 743	48 420	9 323	1 298	1 064	234
<b>服務業</b>	<b>1 256 980</b>	<b>616 460</b>	<b>640 520</b>	<b>82 056</b>	<b>39 875</b>	<b>42 181</b>
<b>批發及零售業</b>	<b>468 079</b>	<b>223 799</b>	<b>244 280</b>	<b>26 175</b>	<b>13 295</b>	<b>12 880</b>
批發業	240 607	127 148	113 459	6 019	1 472	4 547
零售業	147 110	61 356	85 754	13 309	8 265	5 044
綜合商品零售業	80 362	35 295	45 067	6 847	3 558	3 289
<b>運輸及倉儲業</b>	<b>63 133</b>	<b>44 501</b>	<b>18 632</b>	<b>1 638</b>	<b>1 268</b>	<b>370</b>
鐵路大眾捷運系統運輸業	2 946	1 795	1 151	31	19	12
公共汽車客運業	4 201	3 822	379	81	66	15
其他汽車客運業	2 515	2 225	290	-	-	-
汽車貨運業	25 445	21 034	4 411	613	518	95
海洋水運業	1 837	1 542	295	4	2	2
航空運輸業	5 112	1 571	3 541	-	-	-
港埠業	270	160	110	1	1	-
其他運輸輔助業	11 853	6 303	5 550	147	96	51
倉儲業	2 733	1 845	888	525	330	195
郵政業	2 693	1 574	1 119	-	-	-
快遞服務業	3 528	2 630	898	236	236	-
<b>住宿及餐飲業</b>	<b>216 607</b>	<b>103 919</b>	<b>112 688</b>	<b>36 586</b>	<b>16 789</b>	<b>19 797</b>
住宿服務業	34 755	13 786	20 969	2 929	1 168	1 761
餐館業	153 152	77 722	75 430	31 159	14 398	16 761
其他餐飲業	28 700	12 411	16 289	2 498	1 223	1 275
<b>資訊及通訊傳播業</b>	<b>46 062</b>	<b>24 952</b>	<b>21 110</b>	<b>894</b>	<b>370</b>	<b>524</b>
出版業	7 143	3 373	3 770	54	17	37
影片服務、聲音錄製及音樂出版業	7 886	3 725	4 161	680	299	381
傳播及節目播送業	4 345	2 065	2 280	64	11	53

## 人次—按年齡分（續2）

105年

單位：人次

20 ~ 24 歲			25 ~ 34 歲		
計	男	女	計	男	女
<b>500</b>	<b>331</b>	<b>169</b>	<b>1 550</b>	<b>1 169</b>	<b>381</b>
53	27	26	289	192	97
64	44	20	181	152	29
151	69	82	482	346	136
71	68	3	269	232	37
161	123	38	329	247	82
<b>17 097</b>	<b>14 173</b>	<b>2 924</b>	<b>48 153</b>	<b>40 336</b>	<b>7 817</b>
1 656	989	667	5 350	4 216	1 134
1 765	1 543	222	6 003	5 220	783
4 918	4 423	495	14 480	12 141	2 339
8 758	7 218	1 540	22 320	18 759	3 561
<b>367 414</b>	<b>155 108</b>	<b>212 306</b>	<b>462 542</b>	<b>232 105</b>	<b>230 437</b>
<b>133 137</b>	<b>56 004</b>	<b>77 133</b>	<b>193 153</b>	<b>93 763</b>	<b>99 390</b>
50 258	22 922	27 336	107 068	58 508	48 560
49 504	19 439	30 065	60 109	23 630	36 479
33 375	13 643	19 732	25 976	11 625	14 351
<b>13 393</b>	<b>7 263</b>	<b>6 130</b>	<b>24 750</b>	<b>16 941</b>	<b>7 809</b>
313	134	179	1 176	673	503
315	228	87	1 004	878	126
42	34	8	387	329	58
5 802	4 191	1 611	10 822	8 951	1 871
265	147	118	694	577	117
2 200	295	1 905	2 091	746	1 345
14	3	11	49	17	32
2 691	1 185	1 506	4 880	2 476	2 404
848	548	300	830	547	283
261	69	192	1 216	684	532
642	429	213	1 601	1 063	538
<b>96 883</b>	<b>43 980</b>	<b>52 903</b>	<b>51 399</b>	<b>29 402</b>	<b>21 997</b>
17 895	6 263	11 632	8 293	3 661	4 632
70 607	34 238	36 369	32 533	20 259	12 274
8 381	3 479	4 902	10 573	5 482	5 091
<b>11 763</b>	<b>5 280</b>	<b>6 483</b>	<b>22 404</b>	<b>12 345</b>	<b>10 059</b>
1 594	581	1 013	3 806	1 918	1 888
3 742	1 773	1 969	2 670	1 154	1 516
1 169	501	668	1 711	773	938

表3 各業受僱員工進入

民國

項 目 別	3 5 ~ 4 4 歲			4 5 ~ 5 4 歲		
	計	男	女	計	男	女
<b>用水供應及污染整治業</b>	<b>1 361</b>	<b>1 010</b>	<b>351</b>	<b>815</b>	<b>594</b>	<b>221</b>
用水供應業	157	102	55	42	28	14
廢（污）水處理業	121	93	28	16	10	6
廢棄物清除業	523	353	170	336	249	87
廢棄物處理業	305	258	47	244	206	38
污染整治業	255	204	51	177	101	76
<b>營造業</b>	<b>34 049</b>	<b>29 061</b>	<b>4 988</b>	<b>21 944</b>	<b>18 919</b>	<b>3 025</b>
建築工程業	3 401	2 860	541	2 962	2 552	410
土木工程業	5 199	4 545	654	4 968	4 474	494
機電、管道及其他建築設備安裝業	12 237	10 606	1 631	6 608	5 750	858
其他專門營造業	13 212	11 050	2 162	7 406	6 143	1 263
<b>服務業</b>	<b>193 690</b>	<b>102 603</b>	<b>91 087</b>	<b>100 785</b>	<b>56 469</b>	<b>44 316</b>
<b>批發及零售業</b>	<b>77 285</b>	<b>42 110</b>	<b>35 175</b>	<b>29 085</b>	<b>14 165</b>	<b>14 920</b>
批發業	51 150	30 853	20 297	19 168	10 166	9 002
零售業	17 147	7 353	9 794	5 560	1 810	3 750
綜合商品零售業	8 988	3 904	5 084	4 357	2 189	2 168
<b>運輸及倉儲業</b>	<b>13 187</b>	<b>10 468</b>	<b>2 719</b>	<b>6 466</b>	<b>5 408</b>	<b>1 058</b>
鐵路大眾捷運系統運輸業	733	444	289	331	211	120
公共汽車客運業	1 274	1 194	80	1 103	1 050	53
其他汽車客運業	658	622	36	742	717	25
汽車貨運業	5 519	4 909	610	1 886	1 691	195
海洋水運業	329	297	32	258	235	23
航空運輸業	394	223	171	303	208	95
港埠業	41	26	15	53	36	17
其他運輸輔助業	2 530	1 451	1 079	1 128	769	359
倉儲業	356	271	85	135	115	20
郵政業	557	345	212	320	196	124
快遞服務業	796	686	110	207	180	27
<b>住宿及餐飲業</b>	<b>16 055</b>	<b>8 415</b>	<b>7 640</b>	<b>10 073</b>	<b>3 536</b>	<b>6 537</b>
住宿服務業	3 292	1 550	1 742	1 624	877	747
餐館業	9 231	5 315	3 916	6 161	2 303	3 858
其他餐飲業	3 532	1 550	1 982	2 288	356	1 932
<b>資訊及通訊傳播業</b>	<b>8 398</b>	<b>5 170</b>	<b>3 228</b>	<b>2 031</b>	<b>1 374</b>	<b>657</b>
出版業	1 324	649	675	283	142	141
影片服務、聲音錄製及音樂出版業	599	365	234	137	87	50
傳播及節目播送業	1 045	555	490	238	158	80

## 人次—按年齡分（續3）

105年

單位：人次

55 ~ 64 歲			65 歲 以 上		
計	男	女	計	男	女
<b>517</b>	<b>409</b>	<b>108</b>	<b>101</b>	<b>91</b>	<b>10</b>
27	20	7	-	-	-
19	19	-	8	8	-
181	147	34	17	15	2
151	111	40	61	55	6
139	112	27	15	13	2
<b>10 308</b>	<b>9 056</b>	<b>1 252</b>	<b>981</b>	<b>924</b>	<b>57</b>
799	670	129	52	44	8
1 745	1 636	109	86	80	6
3 723	3 232	491	135	132	3
4 041	3 518	523	708	668	40
<b>45 750</b>	<b>26 917</b>	<b>18 833</b>	<b>4 743</b>	<b>3 383</b>	<b>1 360</b>
<b>8 490</b>	<b>3 940</b>	<b>4 550</b>	<b>754</b>	<b>522</b>	<b>232</b>
6 267	2 770	3 497	677	457	220
1 429	819	610	52	40	12
794	351	443	25	25	-
<b>3 515</b>	<b>3 014</b>	<b>501</b>	<b>184</b>	<b>139</b>	<b>45</b>
346	298	48	16	16	-
403	387	16	21	19	2
646	513	133	40	10	30
794	765	29	9	9	-
261	259	2	26	25	1
116	91	25	8	8	-
107	74	33	5	3	2
428	287	141	49	39	10
38	33	5	1	1	-
330	271	59	9	9	-
46	36	10	-	-	-
<b>5 021</b>	<b>1 687</b>	<b>3 334</b>	<b>590</b>	<b>110</b>	<b>480</b>
668	241	427	54	26	28
3 120	1 175	1 945	341	34	307
1 233	271	962	195	50	145
<b>508</b>	<b>403</b>	<b>105</b>	<b>64</b>	<b>10</b>	<b>54</b>
73	60	13	9	6	3
58	47	11	-	-	-
67	67	-	51	-	51

表3 各業受僱員工進入

民國

項 目 別	總 計			未 滿 20 歲		
	計	男	女	計	男	女
電信業	3 857	1 834	2 023	6	2	4
電腦系統設計服務業	16 844	11 213	5 631	17	4	13
資料處理及資訊供應服務業	5 987	2 742	3 245	73	37	36
<b>金融及保險業</b>	<b>63 635</b>	<b>26 789</b>	<b>36 846</b>	<b>210</b>	<b>24</b>	<b>186</b>
金融業	31 943	14 556	17 387	135	17	118
保險業	31 692	12 233	19 459	75	7	68
<b>不動產業</b>	<b>29 099</b>	<b>14 372</b>	<b>14 727</b>	<b>162</b>	<b>64</b>	<b>98</b>
不動產開發業	6 218	3 115	3 103	162	64	98
不動產經營及相關服務業	22 881	11 257	11 624	-	-	-
<b>專業、科學及技術服務業</b>	<b>57 950</b>	<b>28 187</b>	<b>29 763</b>	<b>4 164</b>	<b>2 045</b>	<b>2 119</b>
法律、會計服務業	7 255	1 988	5 267	24	2	22
企業總管理機構及管理顧問業	21 427	11 771	9 656	3 946	1 947	1 999
建築、工程服務及技術檢測、分析服務業	9 981	6 307	3 674	52	35	17
廣告業及市場研究業	9 598	4 256	5 342	81	20	61
專門設計服務業	5 172	1 886	3 286	-	-	-
其他專業、科學及技術服務業	4 517	1 979	2 538	61	41	20
<b>支援服務業</b>	<b>182 515</b>	<b>108 459</b>	<b>74 056</b>	<b>4 985</b>	<b>3 079</b>	<b>1 906</b>
租賃業	2 680	1 361	1 319	38	21	17
人力仲介業	10 585	4 334	6 251	468	258	210
人力供應業	87 576	46 068	41 508	3 722	2 337	1 385
旅行及相關代訂服務業	8 197	2 193	6 004	24	9	15
保全及私家偵探服務業	48 424	44 262	4 162	41	27	14
建築物及綠化服務業	19 822	8 432	11 390	516	318	198
業務及辦公室支援服務業	5 231	1 809	3 422	176	109	67
<b>教育服務業</b>	<b>18 724</b>	<b>5 600</b>	<b>13 124</b>	<b>1 848</b>	<b>753</b>	<b>1 095</b>
其他教育及教育輔助服務業	18 724	5 600	13 124	1 848	753	1 095
<b>醫療保健服務業</b>	<b>64 437</b>	<b>13 295</b>	<b>51 142</b>	<b>389</b>	<b>72</b>	<b>317</b>
醫療保健服務業	64 437	13 295	51 142	389	72	317
<b>藝術、娛樂及休閒服務業</b>	<b>25 864</b>	<b>13 148</b>	<b>12 716</b>	<b>2 134</b>	<b>1 086</b>	<b>1 048</b>
創作及藝術表演業	3 113	1 461	1 652	177	101	76
運動、娛樂及休閒服務業	22 751	11 687	11 064	1 957	985	972
<b>其他服務業</b>	<b>20 875</b>	<b>9 439</b>	<b>11 436</b>	<b>2 871</b>	<b>1 030</b>	<b>1 841</b>
個人及家庭用品維修業	7 621	5 440	2 181	697	666	31
美髮及美容美體業	8 356	1 128	7 228	1 898	211	1 687
其他個人服務業	4 898	2 871	2 027	276	153	123



## 人次—按年齡分（續4）

105年

單位：人次

20 ~ 24 歲			25 ~ 34 歲		
計	男	女	計	男	女
414	175	239	2 258	1 034	1 224
3 168	1 652	1 516	9 185	6 220	2 965
1 676	598	1 078	2 774	1 246	1 528
<b>10 775</b>	<b>4 045</b>	<b>6 730</b>	<b>24 648</b>	<b>11 479</b>	<b>13 169</b>
4 497	1 192	3 305	12 536	5 922	6 614
6 278	2 853	3 425	12 112	5 557	6 555
<b>7 235</b>	<b>3 302</b>	<b>3 933</b>	<b>13 026</b>	<b>6 061</b>	<b>6 965</b>
1 389	631	758	2 343	904	1 439
5 846	2 671	3 175	10 683	5 157	5 526
<b>16 847</b>	<b>7 339</b>	<b>9 508</b>	<b>23 360</b>	<b>11 946</b>	<b>11 414</b>
3 553	713	2 840	2 942	1 036	1 906
7 792	4 519	3 273	5 669	3 096	2 573
1 255	627	628	5 266	3 164	2 102
2 595	891	1 704	5 152	2 660	2 492
780	127	653	2 647	1 057	1 590
872	462	410	1 684	933	751
<b>32 098</b>	<b>16 116</b>	<b>15 982</b>	<b>59 495</b>	<b>32 092</b>	<b>27 403</b>
645	346	299	1 227	513	714
2 714	1 456	1 258	3 879	1 677	2 202
19 479	10 272	9 207	35 074	18 352	16 722
3 257	582	2 675	3 879	1 259	2 620
2 854	1 915	939	9 147	7 740	1 407
1 577	963	614	3 466	1 705	1 761
1 572	582	990	2 823	846	1 977
<b>5 643</b>	<b>1 759</b>	<b>3 884</b>	<b>6 868</b>	<b>2 005</b>	<b>4 863</b>
5 643	1 759	3 884	6 868	2 005	4 863
<b>22 098</b>	<b>1 931</b>	<b>20 167</b>	<b>27 238</b>	<b>7 613</b>	<b>19 625</b>
22 098	1 931	20 167	27 238	7 613	19 625
<b>11 131</b>	<b>5 263</b>	<b>5 868</b>	<b>8 878</b>	<b>4 998</b>	<b>3 880</b>
1 091	531	560	1 367	536	831
10 040	4 732	5 308	7 511	4 462	3 049
<b>6 411</b>	<b>2 826</b>	<b>3 585</b>	<b>7 323</b>	<b>3 460</b>	<b>3 863</b>
2 202	1 619	583	2 903	2 038	865
3 067	574	2 493	2 599	235	2 364
1 142	633	509	1 821	1 187	634

表3 各業受僱員工進入

民國

項 目 別	3 5 ~ 4 4 歲			4 5 ~ 5 4 歲		
	計	男	女	計	男	女
電信業	806	376	430	261	154	107
電腦系統設計服務業	3 420	2 536	884	890	690	200
資料處理及資訊供應服務業	1 204	689	515	222	143	79
<b>金融及保險業</b>	<b>16 661</b>	<b>6 500</b>	<b>10 161</b>	<b>8 867</b>	<b>3 459</b>	<b>5 408</b>
金融業	8 765	4 140	4 625	4 352	2 284	2 068
保險業	7 896	2 360	5 536	4 515	1 175	3 340
<b>不動產業</b>	<b>4 755</b>	<b>2 445</b>	<b>2 310</b>	<b>2 388</b>	<b>1 259</b>	<b>1 129</b>
不動產開發業	1 357	807	550	701	459	242
不動產經營及相關服務業	3 398	1 638	1 760	1 687	800	887
<b>專業、科學及技術服務業</b>	<b>9 134</b>	<b>4 664</b>	<b>4 470</b>	<b>3 303</b>	<b>1 603</b>	<b>1 700</b>
法律、會計服務業	633	202	431	87	24	63
企業總管理機構及管理顧問業	2 629	1 450	1 179	1 068	557	511
建築、工程服務及技術檢測、分析服務業	2 443	1 697	746	784	617	167
廣告業及市場研究業	1 358	587	771	347	98	249
專門設計服務業	1 309	423	886	356	199	157
其他專業、科學及技術服務業	762	305	457	661	108	553
<b>支援服務業</b>	<b>30 892</b>	<b>17 599</b>	<b>13 293</b>	<b>31 784</b>	<b>23 307</b>	<b>8 477</b>
租賃業	523	298	225	188	124	64
人力仲介業	1 989	493	1 496	988	271	717
人力供應業	15 609	7 771	7 838	7 516	3 642	3 874
旅行及相關代訂服務業	800	263	537	228	71	157
保全及私家偵探服務業	7 849	7 109	740	18 229	17 543	686
建築物及綠化服務業	3 666	1 467	2 199	4 472	1 608	2 864
業務及辦公室支援服務業	456	198	258	163	48	115
<b>教育服務業</b>	<b>2 483</b>	<b>609</b>	<b>1 874</b>	<b>1 494</b>	<b>395</b>	<b>1 099</b>
其他教育及教育輔助服務業	2 483	609	1 874	1 494	395	1 099
<b>醫療保健服務業</b>	<b>9 822</b>	<b>2 132</b>	<b>7 690</b>	<b>3 252</b>	<b>967</b>	<b>2 285</b>
醫療保健服務業	9 822	2 132	7 690	3 252	967	2 285
<b>藝術、娛樂及休閒服務業</b>	<b>2 529</b>	<b>1 258</b>	<b>1 271</b>	<b>782</b>	<b>352</b>	<b>430</b>
創作及藝術表演業	359	192	167	119	101	18
運動、娛樂及休閒服務業	2 170	1 066	1 104	663	251	412
<b>其他服務業</b>	<b>2 489</b>	<b>1 233</b>	<b>1 256</b>	<b>1 260</b>	<b>644</b>	<b>616</b>
個人及家庭用品維修業	1 234	645	589	463	376	87
美髮及美容美體業	364	73	291	271	27	244
其他個人服務業	891	515	376	526	241	285

## 人次—按年齡分（續5完）

105年

單位：人次

55 ~ 64 歲			65 歲 以 上		
計	男	女	計	男	女
111	92	19	1	1	-
161	108	53	3	3	-
38	29	9	-	-	-
<b>2 389</b>	<b>1 246</b>	<b>1 143</b>	<b>85</b>	<b>36</b>	<b>49</b>
1 626	977	649	32	24	8
763	269	494	53	12	41
<b>1 298</b>	<b>1 006</b>	<b>292</b>	<b>235</b>	<b>235</b>	-
171	155	16	95	95	-
1 127	851	276	140	140	-
<b>1 072</b>	<b>531</b>	<b>541</b>	<b>70</b>	<b>59</b>	<b>11</b>
14	10	4	2	1	1
288	174	114	35	28	7
165	154	11	16	13	3
65	-	65	-	-	-
73	73	-	7	7	-
467	120	347	10	10	-
<b>20 932</b>	<b>14 199</b>	<b>6 733</b>	<b>2 329</b>	<b>2 067</b>	<b>262</b>
57	57	-	2	2	-
525	172	353	22	7	15
5 023	2 555	2 468	1 153	1 139	14
9	9	-	-	-	-
9 555	9 185	370	749	743	6
5 724	2 195	3 529	401	176	225
39	26	13	2	-	2
<b>354</b>	<b>79</b>	<b>275</b>	<b>34</b>	-	<b>34</b>
354	79	275	34	-	34
<b>1 344</b>	<b>431</b>	<b>913</b>	<b>294</b>	<b>149</b>	<b>145</b>
1 344	431	913	294	149	145
<b>364</b>	<b>171</b>	<b>193</b>	<b>46</b>	<b>20</b>	<b>26</b>
-	-	-	-	-	-
364	171	193	46	20	26
<b>463</b>	<b>210</b>	<b>253</b>	<b>58</b>	<b>36</b>	<b>22</b>
110	93	17	12	3	9
136	-	136	21	8	13
217	117	100	25	25	-

表4 各業受僱員工進入

民國

項 目 別	總 計		
	計	男	女
<b>工業及服務業</b>	<b>2 019 641</b>	<b>1 124 962</b>	<b>894 679</b>
<b>工業</b>	<b>762 661</b>	<b>508 502</b>	<b>254 159</b>
<b>礦業及土石採取業</b>	<b>480</b>	<b>402</b>	<b>78</b>
石油及天然氣礦業	152	131	21
砂、石及黏土採取業	328	271	57
<b>製造業</b>	<b>620 330</b>	<b>388 341</b>	<b>231 989</b>
食品製造業	36 690	16 656	20 034
飲料及菸草製造業	2 719	1 910	809
紡織業	20 509	11 508	9 001
成衣及服飾品製造業	7 573	1 767	5 806
皮革、毛皮及其製品製造業	4 064	1 825	2 239
木竹製品製造業	4 938	3 143	1 795
紙漿、紙及紙製品製造業	11 345	8 418	2 927
印刷及資料儲存媒體複製業	12 125	6 342	5 783
石油及煤製品製造業	883	776	107
化學材料製造業	8 193	6 902	1 291
化學製品製造業	10 022	6 085	3 937
藥品及醫用化學製品製造業	7 207	3 747	3 460
橡膠製品製造業	9 098	6 431	2 667
塑膠製品製造業	35 669	20 448	15 221
非金屬礦物製品製造業	15 233	12 131	3 102
基本金屬製造業	20 958	17 252	3 706
金屬製品製造業	75 832	53 748	22 084
電子零組件製造業	144 501	83 419	61 082
電腦、電子產品及光學製品製造業	45 971	25 322	20 649
電力設備製造業	28 927	16 572	12 355
機械設備製造業	43 219	32 456	10 763
汽車及其零件製造業	18 172	12 751	5 421
其他運輸工具及其零件製造業	15 516	11 409	4 107
家具製造業	6 411	3 838	2 573
其他製造業	19 710	10 099	9 611
產業用機械設備維修及安裝業	14 845	13 386	1 459
<b>電力及燃氣供應業</b>	<b>2 463</b>	<b>1 978</b>	<b>485</b>
電力供應業	1 831	1 491	340
氣體燃料供應業	632	487	145

## 人次—按教育程度分

105年

單位：人次

國 小 及 以 下			國 ( 初 ) 中		
計	男	女	計	男	女
18 973	6 537	12 436	74 260	42 099	32 161
8 795	3 983	4 812	35 172	21 205	13 967
21	19	2	68	66	2
-	-	-	2	2	-
21	19	2	66	64	2
5 591	1 567	4 024	22 463	9 804	12 659
613	135	478	2 081	629	1 452
-	-	-	32	21	11
411	88	323	958	410	548
63	21	42	421	53	368
96	18	78	368	108	260
230	157	73	671	389	282
127	24	103	552	336	216
73	13	60	678	438	240
3	3	-	3	1	2
17	9	8	77	42	35
65	18	47	197	74	123
5	3	2	88	23	65
119	27	92	511	286	225
458	39	419	2 101	671	1 430
116	21	95	559	347	212
191	83	108	587	387	200
1 148	490	658	4 056	2 449	1 607
458	27	431	2 661	663	1 998
103	12	91	762	158	604
198	46	152	937	221	716
348	136	212	1 050	718	332
161	17	144	747	265	482
178	46	132	503	195	308
204	48	156	718	336	382
148	34	114	792	251	541
58	52	6	353	333	20
1	1	-	31	30	1
-	-	-	5	4	1
1	1	-	26	26	-

表4 各業受僱員工進入

民國

項 目 別	高 中 ( 職 )			專 科		
	計	男	女	計	男	女
<b>工業及服務業</b>	<b>437 482</b>	<b>263 781</b>	<b>173 701</b>	<b>215 242</b>	<b>119 222</b>	<b>96 020</b>
<b>工業</b>	<b>182 087</b>	<b>118 617</b>	<b>63 470</b>	<b>77 427</b>	<b>52 840</b>	<b>24 587</b>
<b>礦業及土石採取業</b>	<b>147</b>	<b>135</b>	<b>12</b>	<b>36</b>	<b>26</b>	<b>10</b>
石油及天然氣礦業	4	4	-	10	9	1
砂、石及黏土採取業	143	131	12	26	17	9
<b>製造業</b>	<b>140 065</b>	<b>80 791</b>	<b>59 274</b>	<b>59 850</b>	<b>37 822</b>	<b>22 028</b>
食品製造業	10 637	4 625	6 012	3 664	1 995	1 669
飲料及菸草製造業	300	172	128	284	204	80
紡織業	5 002	2 816	2 186	1 825	975	850
成衣及服飾品製造業	1 782	325	1 457	723	162	561
皮革、毛皮及其製品製造業	1 070	530	540	266	137	129
木竹製品製造業	1 314	875	439	360	221	139
紙漿、紙及紙製品製造業	2 843	2 275	568	1 429	1 062	367
印刷及資料儲存媒體複製業	3 038	1 741	1 297	1 093	627	466
石油及煤製品製造業	309	288	21	102	99	3
化學材料製造業	1 290	1 083	207	940	826	114
化學製品製造業	1 960	1 180	780	789	493	296
藥品及醫用化學製品製造業	663	351	312	369	199	170
橡膠製品製造業	3 343	2 490	853	974	721	253
塑膠製品製造業	10 380	5 573	4 807	3 826	2 291	1 535
非金屬礦物製品製造業	4 009	3 264	745	2 049	1 706	343
基本金屬製造業	4 963	4 143	820	2 035	1 712	323
金屬製品製造業	21 175	15 396	5 779	8 004	5 785	2 219
電子零組件製造業	28 966	12 057	16 909	13 262	6 655	6 607
電腦、電子產品及光學製品製造業	5 375	1 785	3 590	3 448	1 836	1 612
電力設備製造業	6 070	2 842	3 228	2 812	1 945	867
機械設備製造業	7 207	5 503	1 704	4 439	3 344	1 095
汽車及其零件製造業	5 115	3 428	1 687	1 456	962	494
其他運輸工具及其零件製造業	4 069	3 009	1 060	1 511	1 099	412
家具製造業	2 239	1 332	907	665	380	285
其他製造業	5 242	2 153	3 089	2 354	1 292	1 062
產業用機械設備維修及安裝業	1 704	1 555	149	1 171	1 094	77
<b>電力及燃氣供應業</b>	<b>127</b>	<b>109</b>	<b>18</b>	<b>177</b>	<b>151</b>	<b>26</b>
電力供應業	30	24	6	91	80	11
氣體燃料供應業	97	85	12	86	71	15

## 人次—按教育程度分（續1）

105年

單位：人次

大 學			研 究 所		
計	男	女	計	男	女
<b>1 045 884</b>	<b>540 382</b>	<b>505 502</b>	<b>227 800</b>	<b>152 941</b>	<b>74 859</b>
<b>342 137</b>	<b>222 527</b>	<b>119 610</b>	<b>117 043</b>	<b>89 330</b>	<b>27 713</b>
<b>162</b>	<b>120</b>	<b>42</b>	<b>46</b>	<b>36</b>	<b>10</b>
93	80	13	43	36	7
69	40	29	3	-	3
<b>289 437</b>	<b>181 182</b>	<b>108 255</b>	<b>102 924</b>	<b>77 175</b>	<b>25 749</b>
16 367	7 445	8 922	3 328	1 827	1 501
1 430	993	437	673	520	153
10 227	5 628	4 599	2 086	1 591	495
4 077	976	3 101	507	230	277
1 591	655	936	673	377	296
2 059	1 267	792	304	234	70
5 219	3 798	1 421	1 175	923	252
6 396	2 901	3 495	847	622	225
311	255	56	155	130	25
4 048	3 370	678	1 821	1 572	249
5 221	3 143	2 078	1 790	1 177	613
3 634	1 970	1 664	2 448	1 201	1 247
3 546	2 394	1 152	605	513	92
16 194	9 684	6 510	2 710	2 190	520
7 278	5 769	1 509	1 222	1 024	198
10 006	8 272	1 734	3 176	2 655	521
34 194	23 541	10 653	7 255	6 087	1 168
63 793	37 119	26 674	35 361	26 898	8 463
19 393	9 374	10 019	16 890	12 157	4 733
13 630	7 693	5 937	5 280	3 825	1 455
23 369	17 254	6 115	6 806	5 501	1 305
9 245	6 906	2 339	1 448	1 173	275
7 524	5 699	1 825	1 731	1 361	370
2 408	1 599	809	177	143	34
8 604	4 797	3 807	2 570	1 572	998
9 673	8 680	993	1 886	1 672	214
<b>1 236</b>	<b>943</b>	<b>293</b>	<b>891</b>	<b>744</b>	<b>147</b>
907	714	193	798	669	129
329	229	100	93	75	18

表4 各業受僱員工進入

民國

項 目 別	總 計		
	計	男	女
<b>用水供應及污染整治業</b>	<b>4 914</b>	<b>3 666</b>	<b>1 248</b>
用水供應業	571	372	199
廢（污）水處理業	413	326	87
廢棄物清除業	1 702	1 191	511
廢棄物處理業	1 108	935	173
污染整治業	1 120	842	278
<b>營造業</b>	<b>134 474</b>	<b>114 115</b>	<b>20 359</b>
建築工程業	14 260	11 331	2 929
土木工程業	19 920	17 652	2 268
機電、管道及其他建築設備安裝業	42 551	36 712	5 839
其他專門營造業	57 743	48 420	9 323
<b>服務業</b>	<b>1 256 980</b>	<b>616 460</b>	<b>640 520</b>
<b>批發及零售業</b>	<b>468 079</b>	<b>223 799</b>	<b>244 280</b>
批發業	240 607	127 148	113 459
零售業	147 110	61 356	85 754
綜合商品零售業	80 362	35 295	45 067
<b>運輸及倉儲業</b>	<b>63 133</b>	<b>44 501</b>	<b>18 632</b>
鐵路大眾捷運系統運輸業	2 946	1 795	1 151
公共汽車客運業	4 201	3 822	379
其他汽車客運業	2 515	2 225	290
汽車貨運業	25 445	21 034	4 411
海洋水運業	1 837	1 542	295
航空運輸業	5 112	1 571	3 541
港埠業	270	160	110
其他運輸輔助業	11 853	6 303	5 550
倉儲業	2 733	1 845	888
郵政業	2 693	1 574	1 119
快遞服務業	3 528	2 630	898
<b>住宿及餐飲業</b>	<b>216 607</b>	<b>103 919</b>	<b>112 688</b>
住宿服務業	34 755	13 786	20 969
餐館業	153 152	77 722	75 430
其他餐飲業	28 700	12 411	16 289
<b>資訊及通訊傳播業</b>	<b>46 062</b>	<b>24 952</b>	<b>21 110</b>
出版業	7 143	3 373	3 770
影片服務、聲音錄製及音樂出版業	7 886	3 725	4 161
傳播及節目播送業	4 345	2 065	2 280



## 人次—按教育程度分（續2）

105年

單位：人次

國 小 及 以 下			國 （ 初 ） 中		
計	男	女	計	男	女
177	117	60	612	466	146
2	2	-	-	-	-
-	-	-	6	6	-
62	30	32	225	155	70
88	76	12	189	159	30
25	9	16	192	146	46
<b>3 005</b>	<b>2 279</b>	<b>726</b>	<b>11 998</b>	<b>10 839</b>	<b>1 159</b>
164	100	64	349	288	61
362	338	24	1 079	1 034	45
644	385	259	3 902	3 397	505
1 835	1 456	379	6 668	6 120	548
<b>10 178</b>	<b>2 554</b>	<b>7 624</b>	<b>39 088</b>	<b>20 894</b>	<b>18 194</b>
<b>2 980</b>	<b>386</b>	<b>2 594</b>	<b>11 236</b>	<b>5 124</b>	<b>6 112</b>
2 772	352	2 420	8 787	4 208	4 579
129	34	95	1 724	667	1 057
79	-	79	725	249	476
<b>427</b>	<b>345</b>	<b>82</b>	<b>3 041</b>	<b>2 731</b>	<b>310</b>
73	69	4	163	132	31
47	44	3	448	426	22
69	63	6	296	275	21
116	102	14	1 569	1 475	94
24	24	-	76	75	1
2	2	-	19	17	2
7	4	3	11	7	4
79	34	45	255	171	84
7	3	4	75	35	40
3	-	3	17	16	1
-	-	-	112	102	10
<b>1 885</b>	<b>304</b>	<b>1 581</b>	<b>7 042</b>	<b>2 839</b>	<b>4 203</b>
137	21	116	701	337	364
1 114	178	936	4 561	1 999	2 562
634	105	529	1 780	503	1 277
<b>97</b>	<b>1</b>	<b>96</b>	<b>187</b>	<b>94</b>	<b>93</b>
-	-	-	26	12	14
-	-	-	30	18	12
92	-	92	27	27	-

表4 各業受僱員工進入

民國

項 目 別	高 中 ( 職 )			專 科		
	計	男	女	計	男	女
<b>用水供應及污染整治業</b>	<b>1 805</b>	<b>1 516</b>	<b>289</b>	<b>550</b>	<b>428</b>	<b>122</b>
用水供應業	9	8	1	50	44	6
廢（污）水處理業	79	64	15	75	71	4
廢棄物清除業	741	647	94	168	100	68
廢棄物處理業	503	429	74	109	87	22
污染整治業	473	368	105	148	126	22
<b>營造業</b>	<b>39 943</b>	<b>36 066</b>	<b>3 877</b>	<b>16 814</b>	<b>14 413</b>	<b>2 401</b>
建築工程業	1 073	881	192	2 547	2 136	411
土木工程業	2 594	2 415	179	2 750	2 413	337
機電、管道及其他建築設備安裝業	13 186	11 877	1 309	6 588	5 544	1 044
其他專門營造業	23 090	20 893	2 197	4 929	4 320	609
<b>服務業</b>	<b>255 395</b>	<b>145 164</b>	<b>110 231</b>	<b>137 815</b>	<b>66 382</b>	<b>71 433</b>
<b>批發及零售業</b>	<b>78 039</b>	<b>35 678</b>	<b>42 361</b>	<b>45 571</b>	<b>21 148</b>	<b>24 423</b>
批發業	41 285	20 424	20 861	25 070	13 374	11 696
零售業	25 769	11 259	14 510	13 331	4 972	8 359
綜合商品零售業	10 985	3 995	6 990	7 170	2 802	4 368
<b>運輸及倉儲業</b>	<b>19 917</b>	<b>17 104</b>	<b>2 813</b>	<b>7 488</b>	<b>6 014</b>	<b>1 474</b>
鐵路大眾捷運系統運輸業	518	421	97	344	220	124
公共汽車客運業	1 904	1 790	114	677	622	55
其他汽車客運業	1 366	1 204	162	393	356	37
汽車貨運業	10 582	9 631	951	3 012	2 517	495
海洋水運業	439	429	10	323	298	25
航空運輸業	136	66	70	183	114	69
港埠業	75	50	25	50	32	18
其他運輸輔助業	2 424	1 602	822	1 304	890	414
倉儲業	896	655	241	193	135	58
郵政業	297	225	72	307	197	110
快遞服務業	1 280	1 031	249	702	633	69
<b>住宿及餐飲業</b>	<b>60 087</b>	<b>35 833</b>	<b>24 254</b>	<b>23 016</b>	<b>10 269</b>	<b>12 747</b>
住宿服務業	6 385	3 444	2 941	5 097	2 187	2 910
餐館業	44 278	27 936	16 342	15 329	7 052	8 277
其他餐飲業	9 424	4 453	4 971	2 590	1 030	1 560
<b>資訊及通訊傳播業</b>	<b>2 671</b>	<b>1 527</b>	<b>1 144</b>	<b>2 965</b>	<b>1 722</b>	<b>1 243</b>
出版業	441	233	208	383	186	197
影片服務、聲音錄製及音樂出版業	506	275	231	359	211	148
傳播及節目播送業	467	353	114	433	255	178

## 人次—按教育程度分（續3）

105年

單位：人次

大 學			研 究 所		
計	男	女	計	男	女
<b>1 319</b>	<b>821</b>	<b>498</b>	<b>451</b>	<b>318</b>	<b>133</b>
338	204	134	172	114	58
206	150	56	47	35	12
392	181	211	114	78	36
173	147	26	46	37	9
210	139	71	72	54	18
<b>49 983</b>	<b>39 461</b>	<b>10 522</b>	<b>12 731</b>	<b>11 057</b>	<b>1 674</b>
7 441	5 676	1 765	2 686	2 250	436
9 160	7 846	1 314	3 975	3 606	369
15 591	13 219	2 372	2 640	2 290	350
17 791	12 720	5 071	3 430	2 911	519
<b>703 747</b>	<b>317 855</b>	<b>385 892</b>	<b>110 757</b>	<b>63 611</b>	<b>47 146</b>
<b>283 648</b>	<b>132 729</b>	<b>150 919</b>	<b>46 605</b>	<b>28 734</b>	<b>17 871</b>
128 247	66 273	61 974	34 446	22 517	11 929
97 476	40 312	57 164	8 681	4 112	4 569
57 925	26 144	31 781	3 478	2 105	1 373
<b>29 255</b>	<b>16 379</b>	<b>12 876</b>	<b>3 005</b>	<b>1 928</b>	<b>1 077</b>
1 508	738	770	340	215	125
1 012	840	172	113	100	13
319	255	64	72	72	-
9 650	6 923	2 727	516	386	130
807	604	203	168	112	56
4 218	1 042	3 176	554	330	224
74	38	36	53	29	24
7 077	3 211	3 866	714	395	319
1 462	938	524	100	79	21
1 747	946	801	322	190	132
1 381	844	537	53	20	33
<b>122 058</b>	<b>53 496</b>	<b>68 562</b>	<b>2 519</b>	<b>1 178</b>	<b>1 341</b>
21 838	7 548	14 290	597	249	348
86 636	39 965	46 671	1 234	592	642
13 584	5 983	7 601	688	337	351
<b>30 104</b>	<b>14 727</b>	<b>15 377</b>	<b>10 038</b>	<b>6 881</b>	<b>3 157</b>
5 020	2 241	2 779	1 273	701	572
6 495	2 917	3 578	496	304	192
2 926	1 250	1 676	400	180	220

表4 各業受僱員工進入

民國

項 目 別	總 計		
	計	男	女
電信業	3 857	1 834	2 023
電腦系統設計服務業	16 844	11 213	5 631
資料處理及資訊供應服務業	5 987	2 742	3 245
<b>金融及保險業</b>	<b>63 635</b>	<b>26 789</b>	<b>36 846</b>
金融業	31 943	14 556	17 387
保險業	31 692	12 233	19 459
<b>不動產業</b>	<b>29 099</b>	<b>14 372</b>	<b>14 727</b>
不動產開發業	6 218	3 115	3 103
不動產經營及相關服務業	22 881	11 257	11 624
<b>專業、科學及技術服務業</b>	<b>57 950</b>	<b>28 187</b>	<b>29 763</b>
法律、會計服務業	7 255	1 988	5 267
企業總管理機構及管理顧問業	21 427	11 771	9 656
建築、工程服務及技術檢測、分析服務業	9 981	6 307	3 674
廣告業及市場研究業	9 598	4 256	5 342
專門設計服務業	5 172	1 886	3 286
其他專業、科學及技術服務業	4 517	1 979	2 538
<b>支援服務業</b>	<b>182 515</b>	<b>108 459</b>	<b>74 056</b>
租賃業	2 680	1 361	1 319
人力仲介業	10 585	4 334	6 251
人力供應業	87 576	46 068	41 508
旅行及相關代訂服務業	8 197	2 193	6 004
保全及私家偵探服務業	48 424	44 262	4 162
建築物及綠化服務業	19 822	8 432	11 390
業務及辦公室支援服務業	5 231	1 809	3 422
<b>教育服務業</b>	<b>18 724</b>	<b>5 600</b>	<b>13 124</b>
其他教育及教育輔助服務業	18 724	5 600	13 124
<b>醫療保健服務業</b>	<b>64 437</b>	<b>13 295</b>	<b>51 142</b>
醫療保健服務業	64 437	13 295	51 142
<b>藝術、娛樂及休閒服務業</b>	<b>25 864</b>	<b>13 148</b>	<b>12 716</b>
創作及藝術表演業	3 113	1 461	1 652
運動、娛樂及休閒服務業	22 751	11 687	11 064
<b>其他服務業</b>	<b>20 875</b>	<b>9 439</b>	<b>11 436</b>
個人及家庭用品維修業	7 621	5 440	2 181
美髮及美容美體業	8 356	1 128	7 228
其他個人服務業	4 898	2 871	2 027

## 人次—按教育程度分（續4）

105年

單位：人次

國 小 及 以 下			國 （ 初 ） 中		
計	男	女	計	男	女
1	1	-	7	5	2
4	-	4	71	20	51
-	-	-	26	12	14
<b>75</b>	<b>30</b>	<b>45</b>	<b>571</b>	<b>291</b>	<b>280</b>
45	22	23	347	253	94
30	8	22	224	38	186
<b>196</b>	<b>144</b>	<b>52</b>	<b>478</b>	<b>265</b>	<b>213</b>
33	14	19	86	70	16
163	130	33	392	195	197
<b>92</b>	<b>19</b>	<b>73</b>	<b>790</b>	<b>333</b>	<b>457</b>
-	-	-	9	-	9
53	15	38	457	230	227
4	4	-	12	12	-
-	-	-	144	50	94
-	-	-	26	-	26
35	-	35	142	41	101
<b>3 909</b>	<b>1 226</b>	<b>2 683</b>	<b>14 165</b>	<b>8 635</b>	<b>5 530</b>
4	4	-	19	19	-
88	13	75	432	80	352
1 070	236	834	3 951	1 882	2 069
-	-	-	29	7	22
485	416	69	5 560	5 274	286
2 256	552	1 704	4 067	1 313	2 754
6	5	1	107	60	47
<b>33</b>	-	<b>33</b>	<b>96</b>	-	<b>96</b>
33	-	33	96	-	96
<b>249</b>	<b>28</b>	<b>221</b>	<b>520</b>	<b>115</b>	<b>405</b>
249	28	221	520	115	405
<b>86</b>	<b>18</b>	<b>68</b>	<b>385</b>	<b>190</b>	<b>195</b>
-	-	-	-	-	-
86	18	68	385	190	195
<b>149</b>	<b>53</b>	<b>96</b>	<b>577</b>	<b>277</b>	<b>300</b>
11	7	4	126	100	26
60	8	52	125	45	80
78	38	40	326	132	194

表4 各業受僱員工進入

民國

項 目 別	高 中 ( 職 )			專 科		
	計	男	女	計	男	女
電信業	238	82	156	338	111	227
電腦系統設計服務業	339	155	184	963	694	269
資料處理及資訊供應服務業	680	429	251	489	265	224
<b>金融及保險業</b>	<b>6 584</b>	<b>2 121</b>	<b>4 463</b>	<b>7 900</b>	<b>2 533</b>	<b>5 367</b>
金融業	1 509	705	804	3 012	1 238	1 774
保險業	5 075	1 416	3 659	4 888	1 295	3 593
<b>不動產業</b>	<b>3 980</b>	<b>1 543</b>	<b>2 437</b>	<b>3 017</b>	<b>1 337</b>	<b>1 680</b>
不動產開發業	723	456	267	884	465	419
不動產經營及相關服務業	3 257	1 087	2 170	2 133	872	1 261
<b>專業、科學及技術服務業</b>	<b>7 781</b>	<b>3 739</b>	<b>4 042</b>	<b>4 245</b>	<b>1 911</b>	<b>2 334</b>
法律、會計服務業	96	11	85	53	11	42
企業總管理機構及管理顧問業	5 518	3 058	2 460	2 408	1 097	1 311
建築、工程服務及技術檢測、分析服務業	185	87	98	605	348	257
廣告業及市場研究業	547	264	283	401	162	239
專門設計服務業	316	51	265	243	103	140
其他專業、科學及技術服務業	1 119	268	851	535	190	345
<b>支援服務業</b>	<b>58 859</b>	<b>40 291</b>	<b>18 568</b>	<b>25 102</b>	<b>17 829</b>	<b>7 273</b>
租賃業	381	276	105	362	214	148
人力仲介業	3 714	1 414	2 300	1 241	528	713
人力供應業	23 666	13 111	10 555	9 349	5 027	4 322
旅行及相關代訂服務業	266	71	195	545	184	361
保全及私家偵探服務業	23 083	21 886	1 197	11 164	10 665	499
建築物及綠化服務業	7 021	3 104	3 917	1 931	1 029	902
業務及辦公室支援服務業	728	429	299	510	182	328
<b>教育服務業</b>	<b>1 085</b>	<b>250</b>	<b>835</b>	<b>1 525</b>	<b>380</b>	<b>1 145</b>
其他教育及教育輔助服務業	1 085	250	835	1 525	380	1 145
<b>醫療保健服務業</b>	<b>2 698</b>	<b>682</b>	<b>2 016</b>	<b>11 538</b>	<b>869</b>	<b>10 669</b>
醫療保健服務業	2 698	682	2 016	11 538	869	10 669
<b>藝術、娛樂及休閒服務業</b>	<b>5 508</b>	<b>2 915</b>	<b>2 593</b>	<b>2 411</b>	<b>1 098</b>	<b>1 313</b>
創作及藝術表演業	412	227	185	104	-	104
運動、娛樂及休閒服務業	5 096	2 688	2 408	2 307	1 098	1 209
<b>其他服務業</b>	<b>8 186</b>	<b>3 481</b>	<b>4 705</b>	<b>3 037</b>	<b>1 272</b>	<b>1 765</b>
個人及家庭用品維修業	1 859	1 600	259	1 142	644	498
美髮及美容美體業	4 207	542	3 665	1 268	233	1 035
其他個人服務業	2 120	1 339	781	627	395	232

## 人次—按教育程度分（續5完）

105年

單位：人次

大 學			研 究 所		
計	男	女	計	男	女
2 233	1 076	1 157	1 040	559	481
9 580	5 742	3 838	5 887	4 602	1 285
3 850	1 501	2 349	942	535	407
<b>36 620</b>	<b>15 282</b>	<b>21 338</b>	<b>11 885</b>	<b>6 532</b>	<b>5 353</b>
18 476	7 565	10 911	8 554	4 773	3 781
18 144	7 717	10 427	3 331	1 759	1 572
<b>19 096</b>	<b>9 736</b>	<b>9 360</b>	<b>2 332</b>	<b>1 347</b>	<b>985</b>
3 870	1 683	2 187	622	427	195
15 226	8 053	7 173	1 710	920	790
<b>32 891</b>	<b>14 994</b>	<b>17 897</b>	<b>12 151</b>	<b>7 191</b>	<b>4 960</b>
4 625	1 026	3 599	2 472	940	1 532
11 876	6 576	5 300	1 115	795	320
4 551	2 531	2 020	4 624	3 325	1 299
7 078	3 003	4 075	1 428	777	651
2 424	574	1 850	2 163	1 158	1 005
2 337	1 284	1 053	349	196	153
<b>71 289</b>	<b>35 521</b>	<b>35 768</b>	<b>9 191</b>	<b>4 957</b>	<b>4 234</b>
1 714	749	965	200	99	101
4 610	2 053	2 557	500	246	254
43 356	22 388	20 968	6 184	3 424	2 760
6 757	1 699	5 058	600	232	368
7 460	5 551	1 909	672	470	202
3 668	1 994	1 674	879	440	439
3 724	1 087	2 637	156	46	110
<b>14 446</b>	<b>4 509</b>	<b>9 937</b>	<b>1 539</b>	<b>461</b>	<b>1 078</b>
14 446	4 509	9 937	1 539	461	1 078
<b>39 677</b>	<b>8 341</b>	<b>31 336</b>	<b>9 755</b>	<b>3 260</b>	<b>6 495</b>
39 677	8 341	31 336	9 755	3 260	6 495
<b>16 201</b>	<b>8 150</b>	<b>8 051</b>	<b>1 273</b>	<b>777</b>	<b>496</b>
2 197	1 107	1 090	400	127	273
14 004	7 043	6 961	873	650	223
<b>8 462</b>	<b>3 991</b>	<b>4 471</b>	<b>464</b>	<b>365</b>	<b>99</b>
4 224	2 868	1 356	259	221	38
2 640	277	2 363	56	23	33
1 598	846	752	149	121	28

表5 各業受僱員工退出

民國

項 目 別	總 計			5 0 0 人 以 上		
	計	男	女	計	男	女
<b>工業及服務業</b>	<b>1 950 309</b>	<b>1 097 019</b>	<b>853 290</b>	<b>375 644</b>	<b>210 726</b>	<b>164 918</b>
<b>工業</b>	<b>742 995</b>	<b>498 366</b>	<b>244 629</b>	<b>159 199</b>	<b>100 904</b>	<b>58 295</b>
<b>礦業及土石採取業</b>	<b>540</b>	<b>450</b>	<b>90</b>	-	-	-
石油及天然氣礦業	160	139	21	-	-	-
砂、石及黏土採取業	380	311	69	-	-	-
<b>製造業</b>	<b>598 999</b>	<b>375 009</b>	<b>223 990</b>	<b>153 599</b>	<b>95 978</b>	<b>57 621</b>
食品製造業	32 748	14 367	18 381	2 873	1 522	1 351
飲料及菸草製造業	2 621	1 924	697	177	150	27
紡織業	21 874	11 781	10 093	3 133	1 922	1 211
成衣及服飾品製造業	8 642	1 822	6 820	691	472	219
皮革、毛皮及其製品製造業	4 533	1 973	2 560	252	121	131
木竹製品製造業	6 103	3 925	2 178	-	-	-
紙漿、紙及紙製品製造業	10 292	7 015	3 277	624	547	77
印刷及資料儲存媒體複製業	10 821	6 224	4 597	404	233	171
石油及煤製品製造業	1 137	1 018	119	849	791	58
化學材料製造業	8 268	6 995	1 273	2 500	2 159	341
化學製品製造業	9 824	5 922	3 902	484	397	87
藥品及醫用化學製品製造業	6 497	3 491	3 006	1 398	728	670
橡膠製品製造業	7 978	5 899	2 079	1 933	1 523	410
塑膠製品製造業	32 297	17 491	14 806	1 864	1 085	779
非金屬礦物製品製造業	14 572	11 522	3 050	2 275	1 842	433
基本金屬製造業	20 123	16 894	3 229	4 047	3 766	281
金屬製品製造業	75 701	54 376	21 325	3 242	2 346	896
電子零組件製造業	142 402	82 068	60 334	88 913	51 845	37 068
電腦、電子產品及光學製品製造業	46 717	25 847	20 870	21 903	12 038	9 865
電力設備製造業	28 469	17 727	10 742	3 990	2 888	1 102
機械設備製造業	39 276	30 265	9 011	3 262	2 722	540
汽車及其零件製造業	17 207	11 459	5 748	4 190	3 457	733
其他運輸工具及其零件製造業	14 056	10 539	3 517	1 810	1 600	210
家具製造業	6 962	4 282	2 680	-	-	-
其他製造業	17 814	9 028	8 786	2 285	1 348	937
產業用機械設備維修及安裝業	12 065	11 155	910	500	476	24
<b>電力及燃氣供應業</b>	<b>1 918</b>	<b>1 691</b>	<b>227</b>	<b>1 362</b>	<b>1 222</b>	<b>140</b>
電力供應業	1 418	1 269	149	1 362	1 222	140
氣體燃料供應業	500	422	78	-	-	-



## 人次－按事業單位規模分

105年

單位：人次

300 ~ 499 人			200 ~ 299 人		
計	男	女	計	男	女
86 824	49 690	37 134	77 666	46 142	31 524
37 981	23 410	14 571	32 294	21 540	10 754
87	71	16	31	30	1
87	71	16	31	30	1
-	-	-	-	-	-
36 596	22 415	14 181	31 000	20 428	10 572
2 201	1 172	1 029	2 603	1 412	1 191
267	227	40	432	377	55
1 817	1 210	607	992	553	439
221	45	176	306	194	112
-	-	-	45	27	18
276	164	112	176	154	22
654	583	71	871	658	213
253	128	125	126	88	38
57	38	19	31	23	8
938	823	115	409	373	36
638	151	487	318	279	39
483	280	203	332	234	98
477	332	145	526	285	241
1 723	1 220	503	1 383	852	531
991	741	250	819	727	92
729	691	38	950	830	120
2 166	1 455	711	3 194	2 436	758
8 420	5 137	3 283	6 580	3 860	2 720
3 765	1 979	1 786	3 635	2 018	1 617
1 584	975	609	1 558	1 040	518
2 112	1 563	549	1 086	838	248
1 397	903	494	1 323	908	415
1 449	1 059	390	1 379	973	406
130	86	44	325	224	101
3 848	1 453	2 395	1 504	969	535
-	-	-	97	96	1
58	52	6	85	81	4
5	5	-	-	-	-
53	47	6	85	81	4

表5 各業受僱員工退出

民國

項 目 別	1 0 0 ~ 1 9 9 人			3 0 ~ 9 9 人		
	計	男	女	計	男	女
<b>工業及服務業</b>	<b>136 757</b>	<b>83 202</b>	<b>53 555</b>	<b>302 975</b>	<b>172 817</b>	<b>130 158</b>
<b>工業</b>	<b>69 937</b>	<b>46 677</b>	<b>23 260</b>	<b>149 836</b>	<b>93 909</b>	<b>55 927</b>
<b>礦業及土石採取業</b>	<b>50</b>	<b>48</b>	<b>2</b>	<b>28</b>	<b>24</b>	<b>4</b>
石油及天然氣礦業	29	27	2	7	5	2
砂、石及黏土採取業	21	21	-	21	19	2
<b>製造業</b>	<b>63 840</b>	<b>41 545</b>	<b>22 295</b>	<b>131 823</b>	<b>78 776</b>	<b>53 047</b>
食品製造業	3 575	2 011	1 564	7 968	3 301	4 667
飲料及菸草製造業	476	327	149	394	301	93
紡織業	3 184	1 721	1 463	7 920	3 672	4 248
成衣及服飾品製造業	1 012	262	750	1 629	258	1 371
皮革、毛皮及其製品製造業	609	341	268	2 333	1 097	1 236
木竹製品製造業	215	151	64	842	648	194
紙漿、紙及紙製品製造業	1 947	1 502	445	3 011	1 683	1 328
印刷及資料儲存媒體複製業	1 151	762	389	2 442	1 594	848
石油及煤製品製造業	-	-	-	137	103	34
化學材料製造業	930	828	102	1 709	1 412	297
化學製品製造業	2 062	1 519	543	2 430	1 187	1 243
藥品及醫用化學製品製造業	1 491	823	668	1 839	993	846
橡膠製品製造業	1 016	735	281	1 245	934	311
塑膠製品製造業	3 830	2 452	1 378	12 874	7 263	5 611
非金屬礦物製品製造業	2 333	1 814	519	4 404	3 333	1 071
基本金屬製造業	3 059	2 497	562	4 158	3 097	1 061
金屬製品製造業	7 430	5 375	2 055	21 735	14 644	7 091
電子零組件製造業	8 700	4 791	3 909	14 886	8 032	6 854
電腦、電子產品及光學製品製造業	5 031	2 780	2 251	7 681	4 396	3 285
電力設備製造業	5 780	4 146	1 634	6 709	3 160	3 549
機械設備製造業	2 885	2 242	643	10 019	7 074	2 945
汽車及其零件製造業	1 864	1 173	691	4 349	2 937	1 412
其他運輸工具及其零件製造業	1 471	1 012	459	3 935	2 759	1 176
家具製造業	1 509	995	514	1 380	972	408
其他製造業	2 081	1 109	972	4 057	2 361	1 696
產業用機械設備維修及安裝業	199	177	22	1 737	1 565	172
<b>電力及燃氣供應業</b>	<b>188</b>	<b>153</b>	<b>35</b>	<b>99</b>	<b>79</b>	<b>20</b>
電力供應業	23	22	1	17	11	6
氣體燃料供應業	165	131	34	82	68	14

## 人次—按事業單位規模分（續1）

105年

單位：人次

10 ~ 29 人			9 人 以下		
計	男	女	計	男	女
372 345	208 706	163 639	598 098	325 736	272 362
127 437	84 327	43 110	166 311	127 599	38 712
75	66	9	269	211	58
6	6	-	-	-	-
69	60	9	269	211	58
102 018	63 880	38 138	80 123	51 987	28 136
6 429	3 182	3 247	7 099	1 767	5 332
335	168	167	540	374	166
3 045	1 296	1 749	1 783	1 407	376
4 228	591	3 637	555	-	555
700	209	491	594	178	416
2 974	1 972	1 002	1 620	836	784
2 184	1 483	701	1 001	559	442
2 901	1 590	1 311	3 544	1 829	1 715
-	-	-	63	63	-
1 022	797	225	760	603	157
2 009	1 345	664	1 883	1 044	839
842	375	467	112	58	54
1 350	1 097	253	1 431	993	438
7 743	3 907	3 836	2 880	712	2 168
3 216	2 531	685	534	534	-
3 270	2 604	666	3 910	3 409	501
18 366	13 137	5 229	19 568	14 983	4 585
7 161	4 360	2 801	7 742	4 043	3 699
2 763	1 443	1 320	1 939	1 193	746
6 120	3 847	2 273	2 728	1 671	1 057
11 361	8 866	2 495	8 551	6 960	1 591
2 030	1 251	779	2 054	830	1 224
3 378	2 746	632	634	390	244
3 232	1 871	1 361	386	134	252
3 191	1 350	1 841	848	438	410
2 168	1 862	306	7 364	6 979	385
89	80	9	37	24	13
11	9	2	-	-	-
78	71	7	37	24	13

表5 各業受僱員工退出

民國

項 目 別	總 計			5 0 0 人 以 上		
	計	男	女	計	男	女
<b>用水供應及污染整治業</b>	<b>4 618</b>	<b>3 443</b>	<b>1 175</b>	<b>302</b>	<b>224</b>	<b>78</b>
用水供應業	578	403	175	302	224	78
廢（污）水處理業	361	243	118	-	-	-
廢棄物清除業	1 991	1 584	407	-	-	-
廢棄物處理業	957	706	251	-	-	-
污染整治業	731	507	224	-	-	-
<b>營造業</b>	<b>136 920</b>	<b>117 773</b>	<b>19 147</b>	<b>3 936</b>	<b>3 480</b>	<b>456</b>
建築工程業	17 927	14 678	3 249	686	538	148
土木工程業	22 280	19 895	2 385	2 727	2 482	245
機電、管道及其他建築設備安裝業	38 250	33 161	5 089	423	378	45
其他專門營造業	58 463	50 039	8 424	100	82	18
<b>服務業</b>	<b>1 207 314</b>	<b>598 653</b>	<b>608 661</b>	<b>216 445</b>	<b>109 822</b>	<b>106 623</b>
<b>批發及零售業</b>	<b>454 129</b>	<b>219 861</b>	<b>234 268</b>	<b>18 168</b>	<b>7 877</b>	<b>10 291</b>
批發業	234 101	123 451	110 650	4 354	1 931	2 423
零售業	143 773	61 985	81 788	1 887	954	933
綜合商品零售業	76 255	34 425	41 830	11 927	4 992	6 935
<b>運輸及倉儲業</b>	<b>61 009</b>	<b>45 069</b>	<b>15 940</b>	<b>29 389</b>	<b>21 503</b>	<b>7 886</b>
鐵路大眾捷運系統運輸業	2 494	1 963	531	2 494	1 963	531
公共汽車客運業	3 966	3 605	361	2 525	2 323	202
其他汽車客運業	2 664	2 468	196	-	-	-
汽車貨運業	27 029	22 431	4 598	16 109	13 089	3 020
海洋水運業	1 963	1 687	276	439	251	188
航空運輸業	4 600	1 590	3 010	4 321	1 424	2 897
港埠業	227	166	61	204	146	58
其他運輸輔助業	9 934	5 369	4 565	1 013	832	181
倉儲業	2 417	1 638	779	122	100	22
郵政業	1 796	1 152	644	1 796	1 152	644
快遞服務業	3 919	3 000	919	366	223	143
<b>住宿及餐飲業</b>	<b>204 872</b>	<b>99 839</b>	<b>105 033</b>	<b>11 553</b>	<b>5 573</b>	<b>5 980</b>
住宿服務業	32 437	14 293	18 144	2 715	1 292	1 423
餐館業	146 327	73 173	73 154	7 961	3 864	4 097
其他餐飲業	26 108	12 373	13 735	877	417	460
<b>資訊及通訊傳播業</b>	<b>42 850</b>	<b>23 794</b>	<b>19 056</b>	<b>7 257</b>	<b>4 169</b>	<b>3 088</b>
出版業	8 523	4 229	4 294	1 601	888	713
影片服務、聲音錄製及音樂出版業	7 963	4 064	3 899	-	-	-
傳播及節目播送業	4 441	2 281	2 160	924	485	439

## 人次－按事業單位規模分（續2）

105年

單位：人次

300 ~ 499 人			200 ~ 299 人		
計	男	女	計	男	女
204	137	67	97	77	20
188	122	66	30	24	6
-	-	-	-	-	-
16	15	1	-	-	-
-	-	-	67	53	14
-	-	-	-	-	-
1 036	735	301	1 081	924	157
220	169	51	268	222	46
346	292	54	116	93	23
470	274	196	603	540	63
-	-	-	94	69	25
48 843	26 280	22 563	45 372	24 602	20 770
9 990	4 622	5 368	12 062	6 305	5 757
4 074	1 880	2 194	2 519	1 145	1 374
3 270	1 278	1 992	3 399	1 339	2 060
2 646	1 464	1 182	6 144	3 821	2 323
1 937	1 468	469	3 009	2 362	647
-	-	-	-	-	-
668	622	46	228	211	17
-	-	-	-	-	-
444	387	57	949	789	160
-	-	-	600	565	35
-	-	-	-	-	-
18	17	1	-	-	-
767	407	360	661	396	265
40	35	5	571	401	170
-	-	-	-	-	-
-	-	-	-	-	-
5 961	2 644	3 317	4 410	2 330	2 080
3 172	1 487	1 685	2 812	1 445	1 367
2 701	1 092	1 609	1 228	736	492
88	65	23	370	149	221
2 783	1 403	1 380	2 157	1 171	986
1 068	463	605	721	355	366
172	113	59	199	116	83
574	196	378	578	324	254

表5 各業受僱員工退出

民國

項 目 別	1 0 0 ~ 1 9 9 人			3 0 ~ 9 9 人		
	計	男	女	計	男	女
<b>用水供應及污染整治業</b>	<b>276</b>	<b>177</b>	<b>99</b>	<b>700</b>	<b>487</b>	<b>213</b>
用水供應業	58	33	25	-	-	-
廢（污）水處理業	-	-	-	113	60	53
廢棄物清除業	169	103	66	233	171	62
廢棄物處理業	-	-	-	243	173	70
污染整治業	49	41	8	111	83	28
<b>營造業</b>	<b>5 583</b>	<b>4 754</b>	<b>829</b>	<b>17 186</b>	<b>14 543</b>	<b>2 643</b>
建築工程業	1 271	1 190	81	2 763	2 099	664
土木工程業	687	546	141	2 739	2 408	331
機電、管道及其他建築設備安裝業	3 050	2 552	498	7 913	7 008	905
其他專門營造業	575	466	109	3 771	3 028	743
<b>服務業</b>	<b>66 820</b>	<b>36 525</b>	<b>30 295</b>	<b>153 139</b>	<b>78 908</b>	<b>74 231</b>
<b>批發及零售業</b>	<b>22 008</b>	<b>10 512</b>	<b>11 496</b>	<b>51 542</b>	<b>23 642</b>	<b>27 900</b>
批發業	10 469	4 988	5 481	34 596	17 392	17 204
零售業	3 039	1 104	1 935	13 583	5 387	8 196
綜合商品零售業	8 500	4 420	4 080	3 363	863	2 500
<b>運輸及倉儲業</b>	<b>5 019</b>	<b>3 554</b>	<b>1 465</b>	<b>6 397</b>	<b>4 325</b>	<b>2 072</b>
鐵路大眾捷運系統運輸業	-	-	-	-	-	-
公共汽車客運業	443	356	87	101	93	8
其他汽車客運業	100	87	13	739	739	-
汽車貨運業	568	497	71	1 970	1 652	318
海洋水運業	99	81	18	290	280	10
航空運輸業	65	37	28	122	78	44
港埠業	-	-	-	-	-	-
其他運輸輔助業	950	415	535	2 609	1 139	1 470
倉儲業	577	328	249	512	317	195
郵政業	-	-	-	-	-	-
快遞服務業	2 217	1 753	464	54	27	27
<b>住宿及餐飲業</b>	<b>4 886</b>	<b>2 383</b>	<b>2 503</b>	<b>34 899</b>	<b>18 288</b>	<b>16 611</b>
住宿服務業	4 432	2 203	2 229	4 384	1 946	2 438
餐館業	13	3	10	29 284	15 741	13 543
其他餐飲業	441	177	264	1 231	601	630
<b>資訊及通訊傳播業</b>	<b>5 991</b>	<b>3 162</b>	<b>2 829</b>	<b>8 107</b>	<b>4 621</b>	<b>3 486</b>
出版業	796	386	410	1 180	516	664
影片服務、聲音錄製及音樂出版業	1 274	625	649	2 318	1 084	1 234
傳播及節目播送業	1 811	1 046	765	239	162	77

## 人次—按事業單位規模分（續3）

105年

單位：人次

10 ~ 29 人			9 人 以 下		
計	男	女	計	男	女
952	726	226	2 087	1 615	472
-	-	-	-	-	-
174	146	28	74	37	37
322	266	56	1 251	1 029	222
298	218	80	349	262	87
158	96	62	413	287	126
<b>24 303</b>	<b>19 575</b>	<b>4 728</b>	<b>83 795</b>	<b>73 762</b>	<b>10 033</b>
4 047	2 943	1 104	8 672	7 517	1 155
3 538	2 705	833	12 127	11 369	758
7 749	6 523	1 226	18 042	15 886	2 156
8 969	7 404	1 565	44 954	38 990	5 964
<b>244 908</b>	<b>124 379</b>	<b>120 529</b>	<b>431 787</b>	<b>198 137</b>	<b>233 650</b>
<b>114 838</b>	<b>61 879</b>	<b>52 959</b>	<b>225 521</b>	<b>105 024</b>	<b>120 497</b>
55 118	30 430	24 688	122 971	65 685	57 286
37 206	21 341	15 865	81 389	30 582	50 807
22 514	10 108	12 406	21 161	8 757	12 404
<b>8 147</b>	<b>6 368</b>	<b>1 779</b>	<b>7 111</b>	<b>5 489</b>	<b>1 622</b>
-	-	-	-	-	-
-	-	-	1	-	1
1 054	937	117	771	705	66
2 965	2 785	180	4 024	3 232	792
530	505	25	5	5	-
88	49	39	4	2	2
5	3	2	-	-	-
2 537	1 320	1 217	1 397	860	537
357	219	138	238	238	-
-	-	-	-	-	-
611	550	61	671	447	224
<b>54 423</b>	<b>25 396</b>	<b>29 027</b>	<b>88 740</b>	<b>43 225</b>	<b>45 515</b>
14 406	5 748	8 658	516	172	344
36 788	18 206	18 582	68 352	33 531	34 821
3 229	1 442	1 787	19 872	9 522	10 350
<b>8 706</b>	<b>4 664</b>	<b>4 042</b>	<b>7 849</b>	<b>4 604</b>	<b>3 245</b>
1 474	685	789	1 683	936	747
2 313	1 189	1 124	1 687	937	750
238	68	170	77	-	77

表5 各業受僱員工退出

民國

項 目 別	總 計			5 0 0 人 以 上		
	計	男	女	計	男	女
電信業	3 037	1 637	1 400	2 419	1 387	1 032
電腦系統設計服務業	14 069	9 295	4 774	2 024	1 222	802
資料處理及資訊供應服務業	4 817	2 288	2 529	289	187	102
<b>金融及保險業</b>	<b>61 568</b>	<b>25 742</b>	<b>35 826</b>	<b>48 520</b>	<b>20 231</b>	<b>28 289</b>
金融業	32 033	14 356	17 677	21 237	9 587	11 650
保險業	29 535	11 386	18 149	27 283	10 644	16 639
<b>不動產業</b>	<b>30 933</b>	<b>14 623</b>	<b>16 310</b>	<b>977</b>	<b>607</b>	<b>370</b>
不動產開發業	5 574	3 240	2 334	-	-	-
不動產經營及相關服務業	25 359	11 383	13 976	977	607	370
<b>專業、科學及技術服務業</b>	<b>53 012</b>	<b>26 358</b>	<b>26 654</b>	<b>5 475</b>	<b>3 228</b>	<b>2 247</b>
法律、會計服務業	6 348	2 044	4 304	2 335	834	1 501
企業總管理機構及管理顧問業	22 205	12 266	9 939	1 983	1 741	242
建築、工程服務及技術檢測、分析服務業	7 745	5 052	2 693	827	535	292
廣告業及市場研究業	8 979	3 667	5 312	-	-	-
專門設計服務業	3 881	1 707	2 174	99	70	29
其他專業、科學及技術服務業	3 854	1 622	2 232	231	48	183
<b>支援服務業</b>	<b>180 892</b>	<b>105 334</b>	<b>75 558</b>	<b>61 905</b>	<b>36 990</b>	<b>24 915</b>
租賃業	2 708	1 591	1 117	190	155	35
人力仲介業	10 555	4 975	5 580	3 708	2 008	1 700
人力供應業	87 253	44 341	42 912	35 823	16 762	19 061
旅行及相關代訂服務業	9 405	2 491	6 914	961	246	715
保全及私家偵探服務業	46 025	41 593	4 432	18 103	16 757	1 346
建築物及綠化服務業	20 223	8 510	11 713	3 071	1 047	2 024
業務及辦公室支援服務業	4 723	1 833	2 890	49	15	34
<b>教育服務業</b>	<b>18 551</b>	<b>5 545</b>	<b>13 006</b>	-	-	-
其他教育及教育輔助服務業	18 551	5 545	13 006	-	-	-
<b>醫療保健服務業</b>	<b>55 278</b>	<b>11 217</b>	<b>44 061</b>	<b>26 566</b>	<b>5 927</b>	<b>20 639</b>
醫療保健服務業	55 278	11 217	44 061	26 566	5 927	20 639
<b>藝術、娛樂及休閒服務業</b>	<b>24 910</b>	<b>12 711</b>	<b>12 199</b>	<b>6 102</b>	<b>3 375</b>	<b>2 727</b>
創作及藝術表演業	3 131	1 404	1 727	-	-	-
運動、娛樂及休閒服務業	21 779	11 307	10 472	6 102	3 375	2 727
<b>其他服務業</b>	<b>19 310</b>	<b>8 560</b>	<b>10 750</b>	<b>533</b>	<b>342</b>	<b>191</b>
個人及家庭用品維修業	6 650	4 562	2 088	309	273	36
美髮及美容美體業	8 428	1 392	7 036	115	14	101
其他個人服務業	4 232	2 606	1 626	109	55	54



## 人次—按事業單位規模分（續4）

105年

單位：人次

300 ~ 499 人			200 ~ 299 人		
計	男	女	計	男	女
36	20	16	-	-	-
887	584	303	607	356	251
46	27	19	52	20	32
<b>1 321</b>	<b>501</b>	<b>820</b>	<b>558</b>	<b>254</b>	<b>304</b>
365	172	193	354	162	192
956	329	627	204	92	112
<b>348</b>	<b>158</b>	<b>190</b>	<b>532</b>	<b>467</b>	<b>65</b>
-	-	-	31	14	17
348	158	190	501	453	48
<b>787</b>	<b>447</b>	<b>340</b>	<b>4 091</b>	<b>1 945</b>	<b>2 146</b>
-	-	-	84	40	44
350	167	183	3 654	1 680	1 974
423	267	156	282	195	87
-	-	-	38	9	29
14	13	1	20	11	9
-	-	-	13	10	3
<b>20 990</b>	<b>13 415</b>	<b>7 575</b>	<b>16 113</b>	<b>8 948</b>	<b>7 165</b>
-	-	-	20	12	8
373	156	217	-	-	-
13 080	6 949	6 131	11 237	5 505	5 732
256	122	134	137	60	77
5 503	5 377	126	2 971	2 798	173
1 252	719	533	1 748	573	1 175
526	92	434	-	-	-
-	-	-	<b>613</b>	<b>235</b>	<b>378</b>
-	-	-	613	235	378
<b>2 680</b>	<b>610</b>	<b>2 070</b>	<b>1 293</b>	<b>339</b>	<b>954</b>
2 680	610	2 070	1 293	339	954
<b>1 667</b>	<b>728</b>	<b>939</b>	<b>361</b>	<b>156</b>	<b>205</b>
-	-	-	-	-	-
1 667	728	939	361	156	205
<b>379</b>	<b>284</b>	<b>95</b>	<b>173</b>	<b>90</b>	<b>83</b>
191	145	46	38	29	9
-	-	-	-	-	-
188	139	49	135	61	74

表5 各業受僱員工退出

民國

項 目 別	1 0 0 ~ 1 9 9 人			3 0 ~ 9 9 人		
	計	男	女	計	男	女
電信業	203	23	180	101	37	64
電腦系統設計服務業	1 469	880	589	3 454	2 500	954
資料處理及資訊供應服務業	438	202	236	815	322	493
<b>金融及保險業</b>	<b>1 434</b>	<b>598</b>	<b>836</b>	<b>1 448</b>	<b>649</b>	<b>799</b>
金融業	748	351	397	1 252	627	625
保險業	686	247	439	196	22	174
<b>不動產業</b>	<b>619</b>	<b>374</b>	<b>245</b>	<b>3 381</b>	<b>2 032</b>	<b>1 349</b>
不動產開發業	530	291	239	456	210	246
不動產經營及相關服務業	89	83	6	2 925	1 822	1 103
<b>專業、科學及技術服務業</b>	<b>2 804</b>	<b>1 698</b>	<b>1 106</b>	<b>8 622</b>	<b>4 196</b>	<b>4 426</b>
法律、會計服務業	274	72	202	281	80	201
企業總管理機構及管理顧問業	1 484	1 052	432	4 928	2 378	2 550
建築、工程服務及技術檢測、分析服務業	709	437	272	1 111	754	357
廣告業及市場研究業	337	137	200	1 034	354	680
專門設計服務業	-	-	-	290	151	139
其他專業、科學及技術服務業	-	-	-	978	479	499
<b>支援服務業</b>	<b>18 971</b>	<b>12 675</b>	<b>6 296</b>	<b>26 266</b>	<b>16 358</b>	<b>9 908</b>
租賃業	147	116	31	-	-	-
人力仲介業	1 004	534	470	2 075	670	1 405
人力供應業	7 012	3 814	3 198	7 957	4 703	3 254
旅行及相關代訂服務業	-	-	-	1 355	611	744
保全及私家偵探服務業	8 109	6 946	1 163	9 217	7 860	1 357
建築物及綠化服務業	2 208	1 047	1 161	5 419	2 422	2 997
業務及辦公室支援服務業	491	218	273	243	92	151
<b>教育服務業</b>	<b>572</b>	<b>90</b>	<b>482</b>	<b>2 106</b>	<b>713</b>	<b>1 393</b>
其他教育及教育輔助服務業	572	90	482	2 106	713	1 393
<b>醫療保健服務業</b>	<b>2 907</b>	<b>599</b>	<b>2 308</b>	<b>5 150</b>	<b>1 004</b>	<b>4 146</b>
醫療保健服務業	2 907	599	2 308	5 150	1 004	4 146
<b>藝術、娛樂及休閒服務業</b>	<b>1 085</b>	<b>585</b>	<b>500</b>	<b>3 104</b>	<b>1 796</b>	<b>1 308</b>
創作及藝術表演業	42	12	30	313	131	182
運動、娛樂及休閒服務業	1 043	573	470	2 791	1 665	1 126
<b>其他服務業</b>	<b>524</b>	<b>295</b>	<b>229</b>	<b>2 117</b>	<b>1 284</b>	<b>833</b>
個人及家庭用品維修業	186	131	55	827	593	234
美髮及美容美體業	127	42	85	341	41	300
其他個人服務業	211	122	89	949	650	299

## 人次—按事業單位規模分（續5完）

105年

單位：人次

10 ~ 29 人			9 人 以下		
計	男	女	計	男	女
150	90	60	128	80	48
2 917	1 746	1 171	2 711	2 007	704
1 614	886	728	1 563	644	919
<b>1 535</b>	<b>744</b>	<b>791</b>	<b>6 752</b>	<b>2 765</b>	<b>3 987</b>
1 325	692	633	6 752	2 765	3 987
210	52	158	-	-	-
<b>6 449</b>	<b>3 624</b>	<b>2 825</b>	<b>18 627</b>	<b>7 361</b>	<b>11 266</b>
923	662	261	3 634	2 063	1 571
5 526	2 962	2 564	14 993	5 298	9 695
<b>8 841</b>	<b>4 683</b>	<b>4 158</b>	<b>22 392</b>	<b>10 161</b>	<b>12 231</b>
1 133	271	862	2 241	747	1 494
2 279	1 316	963	7 527	3 932	3 595
2 293	1 550	743	2 100	1 314	786
1 147	641	506	6 423	2 526	3 897
749	377	372	2 709	1 085	1 624
1 240	528	712	1 392	557	835
<b>20 332</b>	<b>10 679</b>	<b>9 653</b>	<b>16 315</b>	<b>6 269</b>	<b>10 046</b>
642	417	225	1 709	891	818
1 424	607	817	1 971	1 000	971
9 639	5 406	4 233	2 505	1 202	1 303
2 741	864	1 877	3 955	588	3 367
2 086	1 855	231	36	-	36
2 587	1 166	1 421	3 938	1 536	2 402
1 213	364	849	2 201	1 052	1 149
<b>4 811</b>	<b>1 023</b>	<b>3 788</b>	<b>10 449</b>	<b>3 484</b>	<b>6 965</b>
4 811	1 023	3 788	10 449	3 484	6 965
<b>8 231</b>	<b>1 308</b>	<b>6 923</b>	<b>8 451</b>	<b>1 430</b>	<b>7 021</b>
8 231	1 308	6 923	8 451	1 430	7 021
<b>4 702</b>	<b>2 502</b>	<b>2 200</b>	<b>7 889</b>	<b>3 569</b>	<b>4 320</b>
508	269	239	2 268	992	1 276
4 194	2 233	1 961	5 621	2 577	3 044
<b>3 893</b>	<b>1 509</b>	<b>2 384</b>	<b>11 691</b>	<b>4 756</b>	<b>6 935</b>
939	693	246	4 160	2 698	1 462
2 142	371	1 771	5 703	924	4 779
812	445	367	1 828	1 134	694

表6 各業受僱員工退出

民國

項 目 別	總 計			未 滿 20 歲		
	計	男	女	計	男	女
<b>工業及服務業</b>	<b>1 950 309</b>	<b>1 097 019</b>	<b>853 290</b>	<b>102 133</b>	<b>57 222</b>	<b>44 911</b>
<b>工業</b>	<b>742 995</b>	<b>498 366</b>	<b>244 629</b>	<b>20 695</b>	<b>15 730</b>	<b>4 965</b>
<b>礦業及土石採取業</b>	<b>540</b>	<b>450</b>	<b>90</b>	<b>2</b>	<b>2</b>	<b>-</b>
石油及天然氣礦業	160	139	21	-	-	-
砂、石及黏土採取業	380	311	69	2	2	-
<b>製造業</b>	<b>598 999</b>	<b>375 009</b>	<b>223 990</b>	<b>19 915</b>	<b>15 108</b>	<b>4 807</b>
食品製造業	32 748	14 367	18 381	4 418	1 858	2 560
飲料及菸草製造業	2 621	1 924	697	95	61	34
紡織業	21 874	11 781	10 093	512	249	263
成衣及服飾品製造業	8 642	1 822	6 820	8	8	-
皮革、毛皮及其製品製造業	4 533	1 973	2 560	85	43	42
木竹製品製造業	6 103	3 925	2 178	59	37	22
紙漿、紙及紙製品製造業	10 292	7 015	3 277	64	64	-
印刷及資料儲存媒體複製業	10 821	6 224	4 597	165	155	10
石油及煤製品製造業	1 137	1 018	119	-	-	-
化學材料製造業	8 268	6 995	1 273	43	38	5
化學製品製造業	9 824	5 922	3 902	171	101	70
藥品及醫用化學製品製造業	6 497	3 491	3 006	9	5	4
橡膠製品製造業	7 978	5 899	2 079	98	63	35
塑膠製品製造業	32 297	17 491	14 806	459	353	106
非金屬礦物製品製造業	14 572	11 522	3 050	66	66	-
基本金屬製造業	20 123	16 894	3 229	512	501	11
金屬製品製造業	75 701	54 376	21 325	1 490	1 265	225
電子零組件製造業	142 402	82 068	60 334	2 220	1 550	670
電腦、電子產品及光學製品製造業	46 717	25 847	20 870	1 475	1 183	292
電力設備製造業	28 469	17 727	10 742	2 716	2 537	179
機械設備製造業	39 276	30 265	9 011	1 583	1 523	60
汽車及其零件製造業	17 207	11 459	5 748	678	640	38
其他運輸工具及其零件製造業	14 056	10 539	3 517	2 599	2 557	42
家具製造業	6 962	4 282	2 680	113	56	57
其他製造業	17 814	9 028	8 786	219	137	82
產業用機械設備維修及安裝業	12 065	11 155	910	58	58	-
<b>電力及燃氣供應業</b>	<b>1 918</b>	<b>1 691</b>	<b>227</b>	<b>10</b>	<b>9</b>	<b>1</b>
電力供應業	1 418	1 269	149	7	7	-
氣體燃料供應業	500	422	78	3	2	1

## 人次－按年齡分

105年

單位：人次

20 ~ 24 歲			25 ~ 34 歲		
計	男	女	計	男	女
<b>390 277</b>	<b>193 050</b>	<b>197 227</b>	<b>735 297</b>	<b>404 930</b>	<b>330 367</b>
<b>87 178</b>	<b>56 440</b>	<b>30 738</b>	<b>303 464</b>	<b>197 548</b>	<b>105 916</b>
<b>23</b>	<b>22</b>	<b>1</b>	<b>113</b>	<b>88</b>	<b>25</b>
7	6	1	12	10	2
16	16	-	101	78	23
<b>75 266</b>	<b>46 392</b>	<b>28 874</b>	<b>258 447</b>	<b>160 426</b>	<b>98 021</b>
5 511	2 125	3 386	11 147	5 320	5 827
576	322	254	711	542	169
3 163	1 889	1 274	8 817	4 871	3 946
725	126	599	3 344	793	2 551
520	186	334	1 725	850	875
760	603	157	2 129	1 422	707
1 151	763	388	4 519	3 111	1 408
1 686	870	816	4 545	2 508	2 037
48	33	15	168	136	32
854	616	238	2 785	2 400	385
1 429	676	753	3 925	2 480	1 445
592	319	273	3 266	1 764	1 502
1 159	870	289	3 422	2 580	842
3 599	1 828	1 771	14 555	7 967	6 588
1 740	1 382	358	6 538	5 182	1 356
1 937	1 566	371	7 297	5 917	1 380
10 160	7 437	2 723	31 547	22 634	8 913
15 810	8 974	6 836	73 591	43 356	30 235
4 390	2 070	2 320	21 831	11 709	10 122
2 911	1 738	1 173	11 112	6 576	4 536
5 942	4 599	1 343	16 721	12 764	3 957
2 868	2 172	696	7 289	4 836	2 453
2 078	1 551	527	4 620	3 134	1 486
1 422	903	519	2 412	1 473	939
2 651	1 275	1 376	8 096	4 098	3 998
1 584	1 499	85	2 335	2 003	332
<b>85</b>	<b>69</b>	<b>16</b>	<b>569</b>	<b>494</b>	<b>75</b>
69	59	10	452	399	53
16	10	6	117	95	22

表6 各業受僱員工退出

民國

項 目 別	3 5 ~ 4 4 歲			4 5 ~ 5 4 歲		
	計	男	女	計	男	女
<b>工業及服務業</b>	<b>385 788</b>	<b>225 794</b>	<b>159 994</b>	<b>191 619</b>	<b>117 118</b>	<b>74 501</b>
<b>工業</b>	<b>183 290</b>	<b>120 557</b>	<b>62 733</b>	<b>83 011</b>	<b>58 207</b>	<b>24 804</b>
<b>礦業及土石採取業</b>	<b>110</b>	<b>87</b>	<b>23</b>	<b>104</b>	<b>81</b>	<b>23</b>
石油及天然氣礦業	14	13	1	12	11	1
砂、石及黏土採取業	96	74	22	92	70	22
<b>製造業</b>	<b>148 280</b>	<b>90 233</b>	<b>58 047</b>	<b>53 783</b>	<b>32 277</b>	<b>21 506</b>
食品製造業	5 804	2 575	3 229	3 022	1 157	1 865
飲料及菸草製造業	331	232	99	171	131	40
紡織業	4 739	2 492	2 247	2 642	1 273	1 369
成衣及服飾品製造業	2 521	598	1 923	1 362	220	1 142
皮革、毛皮及其製品製造業	933	427	506	871	273	598
木竹製品製造業	1 190	704	486	1 029	567	462
紙漿、紙及紙製品製造業	2 150	1 386	764	1 295	903	392
印刷及資料儲存媒體複製業	2 196	1 369	827	967	667	300
石油及煤製品製造業	111	88	23	137	123	14
化學材料製造業	1 604	1 279	325	948	747	201
化學製品製造業	2 174	1 343	831	1 434	937	497
藥品及醫用化學製品製造業	1 664	912	752	615	253	362
橡膠製品製造業	1 971	1 472	499	730	493	237
塑膠製品製造業	7 894	3 956	3 938	3 428	1 915	1 513
非金屬礦物製品製造業	3 558	2 734	824	1 616	1 266	350
基本金屬製造業	4 565	3 702	863	1 839	1 497	342
金屬製品製造業	20 519	14 410	6 109	7 495	5 295	2 200
電子零組件製造業	39 595	22 334	17 261	8 517	4 537	3 980
電腦、電子產品及光學製品製造業	13 936	8 011	5 925	3 746	2 192	1 554
電力設備製造業	6 738	3 857	2 881	2 908	1 580	1 328
機械設備製造業	9 260	6 895	2 365	3 401	2 649	752
汽車及其零件製造業	3 804	2 165	1 639	1 335	782	553
其他運輸工具及其零件製造業	2 596	1 672	924	981	655	326
家具製造業	1 495	999	496	867	496	371
其他製造業	4 622	2 506	2 116	1 239	583	656
產業用機械設備維修及安裝業	2 310	2 115	195	1 188	1 086	102
<b>電力及燃氣供應業</b>	<b>273</b>	<b>239</b>	<b>34</b>	<b>218</b>	<b>181</b>	<b>37</b>
電力供應業	206	181	25	127	107	20
氣體燃料供應業	67	58	9	91	74	17

## 人次—按年齡分（續1）

105年

單位：人次

55 ~ 64 歲			65 歲 以 上		
計	男	女	計	男	女
<b>110 811</b>	<b>72 480</b>	<b>38 331</b>	<b>34 384</b>	<b>26 425</b>	<b>7 959</b>
<b>47 662</b>	<b>34 700</b>	<b>12 962</b>	<b>17 695</b>	<b>15 184</b>	<b>2 511</b>
<b>86</b>	<b>82</b>	<b>4</b>	<b>102</b>	<b>88</b>	<b>14</b>
20	18	2	95	81	14
66	64	2	7	7	-
<b>31 736</b>	<b>20 803</b>	<b>10 933</b>	<b>11 572</b>	<b>9 770</b>	<b>1 802</b>
2 015	872	1 143	831	460	371
325	264	61	412	372	40
1 758	840	918	243	167	76
646	72	574	36	5	31
350	176	174	49	18	31
755	486	269	181	106	75
917	659	258	196	129	67
843	428	415	419	227	192
382	371	11	291	267	24
1 150	1 056	94	884	859	25
577	303	274	114	82	32
298	190	108	53	48	5
507	344	163	91	77	14
1 930	1 137	793	432	335	97
897	745	152	157	147	10
1 854	1 634	220	2 119	2 077	42
3 637	2 658	979	853	677	176
2 471	1 192	1 279	198	125	73
1 244	626	618	95	56	39
1 777	1 182	595	307	257	50
1 985	1 519	466	384	316	68
1 151	813	338	82	51	31
918	748	170	264	222	42
545	311	234	108	44	64
873	357	516	114	72	42
1 931	1 820	111	2 659	2 574	85
<b>363</b>	<b>337</b>	<b>26</b>	<b>400</b>	<b>362</b>	<b>38</b>
232	220	12	325	296	29
131	117	14	75	66	9

表6 各業受僱員工退出

民國

項 目 別	總 計			未 滿 20 歲		
	計	男	女	計	男	女
<b>用水供應及污染整治業</b>	<b>4 618</b>	<b>3 443</b>	<b>1 175</b>	<b>69</b>	<b>61</b>	<b>8</b>
用水供應業	578	403	175	3	2	1
廢（污）水處理業	361	243	118	-	-	-
廢棄物清除業	1 991	1 584	407	47	47	-
廢棄物處理業	957	706	251	19	12	7
污染整治業	731	507	224	-	-	-
<b>營造業</b>	<b>136 920</b>	<b>117 773</b>	<b>19 147</b>	<b>699</b>	<b>550</b>	<b>149</b>
建築工程業	17 927	14 678	3 249	22	13	9
土木工程業	22 280	19 895	2 385	58	52	6
機電、管道及其他建築設備安裝業	38 250	33 161	5 089	165	148	17
其他專門營造業	58 463	50 039	8 424	454	337	117
<b>服務業</b>	<b>1 207 314</b>	<b>598 653</b>	<b>608 661</b>	<b>81 438</b>	<b>41 492</b>	<b>39 946</b>
<b>批發及零售業</b>	<b>454 129</b>	<b>219 861</b>	<b>234 268</b>	<b>24 490</b>	<b>13 215</b>	<b>11 275</b>
批發業	234 101	123 451	110 650	4 094	1 075	3 019
零售業	143 773	61 985	81 788	16 176	9 964	6 212
綜合商品零售業	76 255	34 425	41 830	4 220	2 176	2 044
<b>運輸及倉儲業</b>	<b>61 009</b>	<b>45 069</b>	<b>15 940</b>	<b>1 624</b>	<b>1 121</b>	<b>503</b>
鐵路大眾捷運系統運輸業	2 494	1 963	531	12	6	6
公共汽車客運業	3 966	3 605	361	56	43	13
其他汽車客運業	2 664	2 468	196	-	-	-
汽車貨運業	27 029	22 431	4 598	866	735	131
海洋水運業	1 963	1 687	276	6	6	-
航空運輸業	4 600	1 590	3 010	3	3	-
港埠業	227	166	61	10	10	-
其他運輸輔助業	9 934	5 369	4 565	106	55	51
倉儲業	2 417	1 638	779	520	263	257
郵政業	1 796	1 152	644	-	-	-
快遞服務業	3 919	3 000	919	45	-	45
<b>住宿及餐飲業</b>	<b>204 872</b>	<b>99 839</b>	<b>105 033</b>	<b>40 539</b>	<b>19 455</b>	<b>21 084</b>
住宿服務業	32 437	14 293	18 144	5 110	2 364	2 746
餐館業	146 327	73 173	73 154	33 207	16 069	17 138
其他餐飲業	26 108	12 373	13 735	2 222	1 022	1 200
<b>資訊及通訊傳播業</b>	<b>42 850</b>	<b>23 794</b>	<b>19 056</b>	<b>702</b>	<b>387</b>	<b>315</b>
出版業	8 523	4 229	4 294	243	143	100
影片服務、聲音錄製及音樂出版業	7 963	4 064	3 899	325	190	135
傳播及節目播送業	4 441	2 281	2 160	50	15	35



## 人次—按年齡分（續2）

105年

單位：人次

20 ~ 24 歲			25 ~ 34 歲		
計	男	女	計	男	女
<b>233</b>	<b>180</b>	<b>53</b>	<b>1 132</b>	<b>888</b>	<b>244</b>
21	8	13	158	104	54
30	16	14	130	88	42
74	74	-	369	332	37
54	45	9	218	171	47
54	37	17	257	193	64
<b>11 571</b>	<b>9 777</b>	<b>1 794</b>	<b>43 203</b>	<b>35 652</b>	<b>7 551</b>
992	696	296	6 352	4 984	1 368
787	675	112	5 453	4 661	792
3 248	2 822	426	13 334	11 132	2 202
6 544	5 584	960	18 064	14 875	3 189
<b>303 099</b>	<b>136 610</b>	<b>166 489</b>	<b>431 833</b>	<b>207 382</b>	<b>224 451</b>
<b>118 759</b>	<b>51 720</b>	<b>67 039</b>	<b>171 027</b>	<b>77 610</b>	<b>93 417</b>
35 057	13 353	21 704	99 180	50 396	48 784
52 925	24 144	28 781	44 174	16 159	28 015
30 777	14 223	16 554	27 673	11 055	16 618
<b>11 082</b>	<b>6 804</b>	<b>4 278</b>	<b>21 169</b>	<b>14 545</b>	<b>6 624</b>
243	129	114	681	490	191
220	165	55	881	777	104
37	10	27	260	217	43
6 033	4 602	1 431	10 452	8 508	1 944
110	73	37	713	576	137
1 348	81	1 267	1 930	564	1 366
27	15	12	67	49	18
1 408	495	913	4 268	2 197	2 071
889	590	299	468	321	147
10	4	6	348	165	183
757	640	117	1 101	681	420
<b>86 409</b>	<b>41 023</b>	<b>45 386</b>	<b>46 145</b>	<b>25 221</b>	<b>20 924</b>
13 919	5 614	8 305	7 674	3 762	3 912
66 259	32 216	34 043	30 854	16 918	13 936
6 231	3 193	3 038	7 617	4 541	3 076
<b>8 018</b>	<b>3 540</b>	<b>4 478</b>	<b>20 296</b>	<b>11 229</b>	<b>9 067</b>
888	333	555	4 039	1 938	2 101
3 578	1 741	1 837	2 876	1 468	1 408
724	207	517	1 857	933	924

表6 各業受僱員工退出

民國

項 目 別	3 5 ~ 4 4 歲			4 5 ~ 5 4 歲		
	計	男	女	計	男	女
<b>用水供應及污染整治業</b>	<b>1 043</b>	<b>775</b>	<b>268</b>	<b>757</b>	<b>625</b>	<b>132</b>
用水供應業	107	67	40	58	41	17
廢（污）水處理業	98	65	33	47	39	8
廢棄物清除業	438	396	42	373	337	36
廢棄物處理業	182	125	57	181	130	51
污染整治業	218	122	96	98	78	20
<b>營造業</b>	<b>33 584</b>	<b>29 223</b>	<b>4 361</b>	<b>28 149</b>	<b>25 043</b>	<b>3 106</b>
建築工程業	4 487	3 661	826	4 199	3 662	537
土木工程業	5 025	4 371	654	6 341	5 786	555
機電、管道及其他建築設備安裝業	9 867	8 524	1 343	7 071	6 448	623
其他專門營造業	14 205	12 667	1 538	10 538	9 147	1 391
<b>服務業</b>	<b>202 498</b>	<b>105 237</b>	<b>97 261</b>	<b>108 608</b>	<b>58 911</b>	<b>49 697</b>
<b>批發及零售業</b>	<b>82 043</b>	<b>43 080</b>	<b>38 963</b>	<b>38 767</b>	<b>21 537</b>	<b>17 230</b>
批發業	56 746	33 368	23 378	26 237	16 311	9 926
零售業	17 105	5 908	11 197	8 468	2 943	5 525
綜合商品零售業	8 192	3 804	4 388	4 062	2 283	1 779
<b>運輸及倉儲業</b>	<b>12 972</b>	<b>10 511</b>	<b>2 461</b>	<b>6 910</b>	<b>5 816</b>	<b>1 094</b>
鐵路大眾捷運系統運輸業	442	353	89	331	262	69
公共汽車客運業	1 042	979	63	893	844	49
其他汽車客運業	765	721	44	850	790	60
汽車貨運業	6 185	5 392	793	2 193	1 998	195
海洋水運業	416	359	57	290	263	27
航空運輸業	439	245	194	385	277	108
港埠業	24	15	9	17	15	2
其他運輸輔助業	1 921	1 020	901	1 107	714	393
倉儲業	233	187	46	94	85	9
郵政業	215	126	89	267	181	86
快遞服務業	1 290	1 114	176	483	387	96
<b>住宿及餐飲業</b>	<b>14 840</b>	<b>8 173</b>	<b>6 667</b>	<b>9 768</b>	<b>3 831</b>	<b>5 937</b>
住宿服務業	2 873	1 489	1 384	1 754	733	1 021
餐館業	8 228	4 916	3 312	4 685	2 030	2 655
其他餐飲業	3 739	1 768	1 971	3 329	1 068	2 261
<b>資訊及通訊傳播業</b>	<b>8 933</b>	<b>5 351</b>	<b>3 582</b>	<b>3 045</b>	<b>1 856</b>	<b>1 189</b>
出版業	2 063	1 078	985	939	513	426
影片服務、聲音錄製及音樂出版業	866	501	365	265	140	125
傳播及節目播送業	1 096	642	454	401	219	182

## 人次—按年齡分（續3）

105年

單位：人次

55 ~ 64 歲			65 歲 以 上		
計	男	女	計	男	女
<b>733</b>	<b>492</b>	<b>241</b>	<b>651</b>	<b>422</b>	<b>229</b>
111	89	22	120	92	28
56	35	21	-	-	-
279	172	107	411	226	185
222	155	67	81	68	13
65	41	24	39	36	3
<b>14 744</b>	<b>12 986</b>	<b>1 758</b>	<b>4 970</b>	<b>4 542</b>	<b>428</b>
1 642	1 455	187	233	207	26
2 935	2 761	174	1 681	1 589	92
3 848	3 416	432	717	671	46
6 319	5 354	965	2 339	2 075	264
<b>63 149</b>	<b>37 780</b>	<b>25 369</b>	<b>16 689</b>	<b>11 241</b>	<b>5 448</b>
<b>14 580</b>	<b>9 242</b>	<b>5 338</b>	<b>4 463</b>	<b>3 457</b>	<b>1 006</b>
9 571	6 398	3 173	3 216	2 550	666
3 847	2 049	1 798	1 078	818	260
1 162	795	367	169	89	80
<b>5 738</b>	<b>4 980</b>	<b>758</b>	<b>1 514</b>	<b>1 292</b>	<b>222</b>
639	598	41	146	125	21
725	672	53	149	125	24
656	634	22	96	96	-
1 125	1 034	91	175	162	13
374	357	17	54	53	1
373	315	58	122	105	17
27	25	2	55	37	18
795	601	194	329	287	42
78	66	12	135	126	9
703	500	203	253	176	77
243	178	65	-	-	-
<b>5 999</b>	<b>1 770</b>	<b>4 229</b>	<b>1 172</b>	<b>366</b>	<b>806</b>
933	270	663	174	61	113
2 555	861	1 694	539	163	376
2 511	639	1 872	459	142	317
<b>1 355</b>	<b>1 039</b>	<b>316</b>	<b>501</b>	<b>392</b>	<b>109</b>
318	207	111	33	17	16
48	19	29	5	5	-
246	211	35	67	54	13

表6 各業受僱員工退出

民國

項 目 別	總 計			未 滿 20 歲		
	計	男	女	計	男	女
電信業	3 037	1 637	1 400	-	-	-
電腦系統設計服務業	14 069	9 295	4 774	39	25	14
資料處理及資訊供應服務業	4 817	2 288	2 529	45	14	31
<b>金融及保險業</b>	<b>61 568</b>	<b>25 742</b>	<b>35 826</b>	<b>59</b>	<b>18</b>	<b>41</b>
金融業	32 033	14 356	17 677	39	14	25
保險業	29 535	11 386	18 149	20	4	16
<b>不動產業</b>	<b>30 933</b>	<b>14 623</b>	<b>16 310</b>	<b>75</b>	<b>39</b>	<b>36</b>
不動產開發業	5 574	3 240	2 334	53	39	14
不動產經營及相關服務業	25 359	11 383	13 976	22	-	22
<b>專業、科學及技術服務業</b>	<b>53 012</b>	<b>26 358</b>	<b>26 654</b>	<b>3 801</b>	<b>2 242</b>	<b>1 559</b>
法律、會計服務業	6 348	2 044	4 304	-	-	-
企業總管理機構及管理顧問業	22 205	12 266	9 939	3 657	2 135	1 522
建築、工程服務及技術檢測、分析服務業	7 745	5 052	2 693	16	16	-
廣告業及市場研究業	8 979	3 667	5 312	97	84	13
專門設計服務業	3 881	1 707	2 174	-	-	-
其他專業、科學及技術服務業	3 854	1 622	2 232	31	7	24
<b>支援服務業</b>	<b>180 892</b>	<b>105 334</b>	<b>75 558</b>	<b>4 309</b>	<b>2 794</b>	<b>1 515</b>
租賃業	2 708	1 591	1 117	22	22	-
人力仲介業	10 555	4 975	5 580	229	158	71
人力供應業	87 253	44 341	42 912	3 544	2 295	1 249
旅行及相關代訂服務業	9 405	2 491	6 914	-	-	-
保全及私家偵探服務業	46 025	41 593	4 432	47	36	11
建築物及綠化服務業	20 223	8 510	11 713	341	214	127
業務及辦公室支援服務業	4 723	1 833	2 890	126	69	57
<b>教育服務業</b>	<b>18 551</b>	<b>5 545</b>	<b>13 006</b>	<b>1 079</b>	<b>580</b>	<b>499</b>
其他教育及教育輔助服務業	18 551	5 545	13 006	1 079	580	499
<b>醫療保健服務業</b>	<b>55 278</b>	<b>11 217</b>	<b>44 061</b>	<b>276</b>	<b>65</b>	<b>211</b>
醫療保健服務業	55 278	11 217	44 061	276	65	211
<b>藝術、娛樂及休閒服務業</b>	<b>24 910</b>	<b>12 711</b>	<b>12 199</b>	<b>1 923</b>	<b>1 049</b>	<b>874</b>
創作及藝術表演業	3 131	1 404	1 727	112	112	-
運動、娛樂及休閒服務業	21 779	11 307	10 472	1 811	937	874
<b>其他服務業</b>	<b>19 310</b>	<b>8 560</b>	<b>10 750</b>	<b>2 561</b>	<b>527</b>	<b>2 034</b>
個人及家庭用品維修業	6 650	4 562	2 088	309	226	83
美髮及美容美體業	8 428	1 392	7 036	2 115	195	1 920
其他個人服務業	4 232	2 606	1 626	137	106	31

## 人次—按年齡分（續4）

105年

單位：人次

20 ~ 24 歲			25 ~ 34 歲		
計	男	女	計	男	女
208	65	143	1 318	630	688
1 592	774	818	7 582	4 938	2 644
1 028	420	608	2 624	1 322	1 302
<b>6 388</b>	<b>2 504</b>	<b>3 884</b>	<b>22 045</b>	<b>10 378</b>	<b>11 667</b>
2 608	625	1 983	10 961	5 038	5 923
3 780	1 879	1 901	11 084	5 340	5 744
<b>3 993</b>	<b>1 299</b>	<b>2 694</b>	<b>16 553</b>	<b>7 913</b>	<b>8 640</b>
644	293	351	2 104	1 118	986
3 349	1 006	2 343	14 449	6 795	7 654
<b>12 079</b>	<b>5 916</b>	<b>6 163</b>	<b>21 895</b>	<b>10 384</b>	<b>11 511</b>
953	159	794	4 333	1 442	2 891
8 569	4 719	3 850	5 624	3 106	2 518
439	280	159	3 804	2 315	1 489
1 192	411	781	4 631	1 819	2 812
297	80	217	1 858	851	1 007
629	267	362	1 645	851	794
<b>29 457</b>	<b>15 559</b>	<b>13 898</b>	<b>63 482</b>	<b>34 339</b>	<b>29 143</b>
435	214	221	1 333	663	670
2 489	1 197	1 292	4 985	2 377	2 608
19 091	10 331	8 760	36 371	18 623	17 748
2 442	458	1 984	4 930	1 293	3 637
2 896	2 312	584	10 340	8 956	1 384
1 125	608	517	3 125	1 539	1 586
979	439	540	2 398	888	1 510
<b>5 137</b>	<b>1 395</b>	<b>3 742</b>	<b>5 751</b>	<b>1 629</b>	<b>4 122</b>
5 137	1 395	3 742	5 751	1 629	4 122
<b>7 816</b>	<b>799</b>	<b>7 017</b>	<b>27 734</b>	<b>5 516</b>	<b>22 218</b>
7 816	799	7 017	27 734	5 516	22 218
<b>9 391</b>	<b>4 319</b>	<b>5 072</b>	<b>9 032</b>	<b>4 993</b>	<b>4 039</b>
895	328	567	1 351	486	865
8 496	3 991	4 505	7 681	4 507	3 174
<b>4 570</b>	<b>1 732</b>	<b>2 838</b>	<b>6 704</b>	<b>3 625</b>	<b>3 079</b>
1 429	932	497	3 045	2 103	942
2 430	393	2 037	2 004	476	1 528
711	407	304	1 655	1 046	609

表6 各業受僱員工退出

民國

項 目 別	3 5 ~ 4 4 歲			4 5 ~ 5 4 歲		
	計	男	女	計	男	女
電信業	645	315	330	280	162	118
電腦系統設計服務業	3 406	2 405	1 001	957	724	233
資料處理及資訊供應服務業	857	410	447	203	98	105
<b>金融及保險業</b>	<b>16 411</b>	<b>6 214</b>	<b>10 197</b>	<b>10 070</b>	<b>3 714</b>	<b>6 356</b>
金融業	9 337	3 933	5 404	5 361	2 544	2 817
保險業	7 074	2 281	4 793	4 709	1 170	3 539
<b>不動產業</b>	<b>5 738</b>	<b>2 559</b>	<b>3 179</b>	<b>2 596</b>	<b>1 447</b>	<b>1 149</b>
不動產開發業	1 378	760	618	906	639	267
不動產經營及相關服務業	4 360	1 799	2 561	1 690	808	882
<b>專業、科學及技術服務業</b>	<b>9 161</b>	<b>4 620</b>	<b>4 541</b>	<b>4 130</b>	<b>2 126</b>	<b>2 004</b>
法律、會計服務業	787	314	473	184	81	103
企業總管理機構及管理顧問業	2 592	1 341	1 251	1 187	644	543
建築、工程服務及技術檢測、分析服務業	2 009	1 261	748	1 067	835	232
廣告業及市場研究業	2 001	908	1 093	694	269	425
專門設計服務業	1 115	450	665	416	203	213
其他專業、科學及技術服務業	657	346	311	582	94	488
<b>支援服務業</b>	<b>31 790</b>	<b>18 016</b>	<b>13 774</b>	<b>24 003</b>	<b>15 501</b>	<b>8 502</b>
租賃業	509	338	171	258	238	20
人力仲介業	1 962	804	1 158	608	293	315
人力供應業	14 721	6 305	8 416	7 040	3 168	3 872
旅行及相關代訂服務業	1 432	538	894	472	140	332
保全及私家偵探服務業	8 878	8 080	798	10 872	9 947	925
建築物及綠化服務業	3 400	1 641	1 759	4 511	1 629	2 882
業務及辦公室支援服務業	888	310	578	242	86	156
<b>教育服務業</b>	<b>3 257</b>	<b>1 021</b>	<b>2 236</b>	<b>2 177</b>	<b>569</b>	<b>1 608</b>
其他教育及教育輔助服務業	3 257	1 021	2 236	2 177	569	1 608
<b>醫療保健服務業</b>	<b>11 467</b>	<b>2 609</b>	<b>8 858</b>	<b>4 293</b>	<b>1 157</b>	<b>3 136</b>
醫療保健服務業	11 467	2 609	8 858	4 293	1 157	3 136
<b>藝術、娛樂及休閒服務業</b>	<b>2 963</b>	<b>1 608</b>	<b>1 355</b>	<b>1 004</b>	<b>506</b>	<b>498</b>
創作及藝術表演業	625	421	204	98	38	60
運動、娛樂及休閒服務業	2 338	1 187	1 151	906	468	438
<b>其他服務業</b>	<b>2 923</b>	<b>1 475</b>	<b>1 448</b>	<b>1 845</b>	<b>851</b>	<b>994</b>
個人及家庭用品維修業	1 022	663	359	624	449	175
美髮及美容美體業	951	189	762	703	102	601
其他個人服務業	950	623	327	518	300	218

## 人次—按年齡分（續5完）

105年

單位：人次

55 ~ 64 歲			65 歲 以 上		
計	男	女	計	男	女
230	183	47	356	282	74
461	397	64	32	32	-
52	22	30	8	2	6
<b>5 335</b>	<b>2 199</b>	<b>3 136</b>	<b>1 260</b>	<b>715</b>	<b>545</b>
2 735	1 572	1 163	992	630	362
2 600	627	1 973	268	85	183
<b>1 057</b>	<b>674</b>	<b>383</b>	<b>921</b>	<b>692</b>	<b>229</b>
288	238	50	201	153	48
769	436	333	720	539	181
<b>1 634</b>	<b>883</b>	<b>751</b>	<b>312</b>	<b>187</b>	<b>125</b>
86	46	40	5	2	3
518	283	235	58	38	20
332	273	59	78	72	6
234	113	121	130	63	67
178	117	61	17	6	11
286	51	235	24	6	18
<b>22 445</b>	<b>15 451</b>	<b>6 994</b>	<b>5 406</b>	<b>3 674</b>	<b>1 732</b>
114	89	25	37	27	10
232	119	113	50	27	23
5 477	3 015	2 462	1 009	604	405
81	30	51	48	32	16
10 838	10 170	668	2 154	2 092	62
5 621	1 987	3 634	2 100	892	1 208
82	41	41	8	-	8
<b>1 046</b>	<b>293</b>	<b>753</b>	<b>104</b>	<b>58</b>	<b>46</b>
1 046	293	753	104	58	46
<b>2 840</b>	<b>769</b>	<b>2 071</b>	<b>852</b>	<b>302</b>	<b>550</b>
2 840	769	2 071	852	302	550
<b>453</b>	<b>156</b>	<b>297</b>	<b>144</b>	<b>80</b>	<b>64</b>
16	-	16	34	19	15
437	156	281	110	61	49
<b>667</b>	<b>324</b>	<b>343</b>	<b>40</b>	<b>26</b>	<b>14</b>
198	171	27	23	18	5
225	37	188	-	-	-
244	116	128	17	8	9

表7 各業受僱員工退出

民國

項 目 別	總 計		
	計	男	女
<b>工業及服務業</b>	<b>1 950 309</b>	<b>1 097 019</b>	<b>853 290</b>
<b>工業</b>	<b>742 995</b>	<b>498 366</b>	<b>244 629</b>
<b>礦業及土石採取業</b>	<b>540</b>	<b>450</b>	<b>90</b>
石油及天然氣礦業	160	139	21
砂、石及黏土採取業	380	311	69
<b>製造業</b>	<b>598 999</b>	<b>375 009</b>	<b>223 990</b>
食品製造業	32 748	14 367	18 381
飲料及菸草製造業	2 621	1 924	697
紡織業	21 874	11 781	10 093
成衣及服飾品製造業	8 642	1 822	6 820
皮革、毛皮及其製品製造業	4 533	1 973	2 560
木竹製品製造業	6 103	3 925	2 178
紙漿、紙及紙製品製造業	10 292	7 015	3 277
印刷及資料儲存媒體複製業	10 821	6 224	4 597
石油及煤製品製造業	1 137	1 018	119
化學材料製造業	8 268	6 995	1 273
化學製品製造業	9 824	5 922	3 902
藥品及醫用化學製品製造業	6 497	3 491	3 006
橡膠製品製造業	7 978	5 899	2 079
塑膠製品製造業	32 297	17 491	14 806
非金屬礦物製品製造業	14 572	11 522	3 050
基本金屬製造業	20 123	16 894	3 229
金屬製品製造業	75 701	54 376	21 325
電子零組件製造業	142 402	82 068	60 334
電腦、電子產品及光學製品製造業	46 717	25 847	20 870
電力設備製造業	28 469	17 727	10 742
機械設備製造業	39 276	30 265	9 011
汽車及其零件製造業	17 207	11 459	5 748
其他運輸工具及其零件製造業	14 056	10 539	3 517
家具製造業	6 962	4 282	2 680
其他製造業	17 814	9 028	8 786
產業用機械設備維修及安裝業	12 065	11 155	910
<b>電力及燃氣供應業</b>	<b>1 918</b>	<b>1 691</b>	<b>227</b>
電力供應業	1 418	1 269	149
氣體燃料供應業	500	422	78



## 人次—按教育程度分

105年

單位：人次

國 小 及 以 下			國 ( 初 ) 中		
計	男	女	計	男	女
<b>33 579</b>	<b>15 103</b>	<b>18 476</b>	<b>90 579</b>	<b>51 542</b>	<b>39 037</b>
<b>19 485</b>	<b>9 811</b>	<b>9 674</b>	<b>49 643</b>	<b>30 445</b>	<b>19 198</b>
<b>37</b>	<b>33</b>	<b>4</b>	<b>106</b>	<b>87</b>	<b>19</b>
-	-	-	7	6	1
37	33	4	99	81	18
<b>13 126</b>	<b>4 789</b>	<b>8 337</b>	<b>33 321</b>	<b>15 393</b>	<b>17 928</b>
1 211	203	1 008	2 234	666	1 568
26	14	12	68	44	24
990	224	766	2 217	734	1 483
218	17	201	1 007	146	861
256	96	160	682	228	454
631	256	375	843	522	321
305	97	208	839	413	426
262	114	148	854	455	399
7	5	2	16	14	2
151	93	58	345	260	85
168	47	121	518	192	326
107	32	75	157	62	95
192	115	77	798	465	333
1 006	182	824	2 920	939	1 981
408	248	160	1 079	789	290
716	558	158	1 200	913	287
2 442	1 192	1 250	5 489	3 630	1 859
770	81	689	3 403	984	2 419
174	16	158	1 170	186	984
618	248	370	1 427	461	966
645	311	334	1 493	960	533
455	139	316	1 132	464	668
235	110	125	700	375	325
357	122	235	780	386	394
541	79	462	1 163	387	776
235	190	45	787	718	69
<b>16</b>	<b>15</b>	<b>1</b>	<b>36</b>	<b>30</b>	<b>6</b>
5	5	-	11	9	2
11	10	1	25	21	4

表7 各業受僱員工退出

民國

項 目 別	高 中 ( 職 )			專 科		
	計	男	女	計	男	女
<b>工業及服務業</b>	<b>493 138</b>	<b>293 478</b>	<b>199 660</b>	<b>238 275</b>	<b>136 166</b>	<b>102 109</b>
<b>工業</b>	<b>219 113</b>	<b>144 491</b>	<b>74 622</b>	<b>93 407</b>	<b>64 155</b>	<b>29 252</b>
<b>礦業及土石採取業</b>	<b>237</b>	<b>205</b>	<b>32</b>	<b>33</b>	<b>24</b>	<b>9</b>
石油及天然氣礦業	58	50	8	20	18	2
砂、石及黏土採取業	179	155	24	13	6	7
<b>製造業</b>	<b>176 720</b>	<b>105 701</b>	<b>71 019</b>	<b>72 435</b>	<b>46 086</b>	<b>26 349</b>
食品製造業	13 491	5 972	7 519	2 996	1 455	1 541
飲料及菸草製造業	729	597	132	441	343	98
紡織業	6 488	3 594	2 894	2 193	1 283	910
成衣及服飾品製造業	2 495	513	1 982	1 477	388	1 089
皮革、毛皮及其製品製造業	1 615	720	895	316	96	220
木竹製品製造業	1 878	1 165	713	607	467	140
紙漿、紙及紙製品製造業	3 260	2 318	942	1 353	949	404
印刷及資料儲存媒體複製業	3 361	2 237	1 124	1 268	782	486
石油及煤製品製造業	550	502	48	225	205	20
化學材料製造業	2 480	2 130	350	1 077	973	104
化學製品製造業	2 463	1 426	1 037	1 051	646	405
藥品及醫用化學製品製造業	726	348	378	535	290	245
橡膠製品製造業	2 958	2 255	703	887	675	212
塑膠製品製造業	10 958	5 711	5 247	3 911	2 459	1 452
非金屬礦物製品製造業	4 648	3 779	869	2 219	1 755	464
基本金屬製造業	6 775	5 986	789	2 588	2 184	404
金屬製品製造業	24 815	17 999	6 816	10 103	7 323	2 780
電子零組件製造業	36 364	15 111	21 253	17 152	8 966	8 186
電腦、電子產品及光學製品製造業	8 420	3 343	5 077	4 668	2 543	2 125
電力設備製造業	9 069	5 838	3 231	3 234	1 905	1 329
機械設備製造業	9 633	7 671	1 962	5 195	4 067	1 128
汽車及其零件製造業	6 368	4 305	2 063	1 883	1 266	617
其他運輸工具及其零件製造業	5 852	4 837	1 015	1 362	953	409
家具製造業	2 377	1 614	763	1 032	661	371
其他製造業	5 789	2 737	3 052	2 423	1 297	1 126
產業用機械設備維修及安裝業	3 158	2 993	165	2 239	2 155	84
<b>電力及燃氣供應業</b>	<b>301</b>	<b>272</b>	<b>29</b>	<b>318</b>	<b>289</b>	<b>29</b>
電力供應業	140	127	13	215	202	13
氣體燃料供應業	161	145	16	103	87	16

## 人次—按教育程度分（續1）

105年

單位：人次

大 學			研 究 所		
計	男	女	計	男	女
<b>913 268</b>	<b>476 863</b>	<b>436 405</b>	<b>181 470</b>	<b>123 867</b>	<b>57 603</b>
<b>273 454</b>	<b>181 411</b>	<b>92 043</b>	<b>87 893</b>	<b>68 053</b>	<b>19 840</b>
<b>98</b>	<b>76</b>	<b>22</b>	<b>29</b>	<b>25</b>	<b>4</b>
52	43	9	23	22	1
46	33	13	6	3	3
<b>228 657</b>	<b>146 174</b>	<b>82 483</b>	<b>74 740</b>	<b>56 866</b>	<b>17 874</b>
10 645	4 797	5 848	2 171	1 274	897
1 085	721	364	272	205	67
8 434	4 801	3 633	1 552	1 145	407
3 247	707	2 540	198	51	147
1 266	548	718	398	285	113
1 794	1 304	490	350	211	139
3 519	2 495	1 024	1 016	743	273
4 651	2 367	2 284	425	269	156
237	200	37	102	92	10
3 147	2 632	515	1 068	907	161
4 114	2 439	1 675	1 510	1 172	338
2 670	1 501	1 169	2 302	1 258	1 044
2 611	1 920	691	532	469	63
11 305	6 626	4 679	2 197	1 574	623
5 207	4 134	1 073	1 011	817	194
6 542	5 313	1 229	2 302	1 940	362
26 768	19 034	7 734	6 084	5 198	886
60 237	38 156	22 081	24 476	18 770	5 706
19 458	10 483	8 975	12 827	9 276	3 551
9 936	5 968	3 968	4 185	3 307	878
17 648	13 251	4 397	4 662	4 005	657
6 403	4 548	1 855	966	737	229
4 826	3 434	1 392	1 081	830	251
2 210	1 331	879	206	168	38
6 098	3 305	2 793	1 800	1 223	577
4 599	4 159	440	1 047	940	107
<b>839</b>	<b>725</b>	<b>114</b>	<b>408</b>	<b>360</b>	<b>48</b>
686	606	80	361	320	41
153	119	34	47	40	7

表7 各業受僱員工退出

民國

項 目 別	總 計		
	計	男	女
<b>用水供應及污染整治業</b>	<b>4 618</b>	<b>3 443</b>	<b>1 175</b>
用水供應業	578	403	175
廢（污）水處理業	361	243	118
廢棄物清除業	1 991	1 584	407
廢棄物處理業	957	706	251
污染整治業	731	507	224
<b>營造業</b>	<b>136 920</b>	<b>117 773</b>	<b>19 147</b>
建築工程業	17 927	14 678	3 249
土木工程業	22 280	19 895	2 385
機電、管道及其他建築設備安裝業	38 250	33 161	5 089
其他專門營造業	58 463	50 039	8 424
<b>服務業</b>	<b>1 207 314</b>	<b>598 653</b>	<b>608 661</b>
<b>批發及零售業</b>	<b>454 129</b>	<b>219 861</b>	<b>234 268</b>
批發業	234 101	123 451	110 650
零售業	143 773	61 985	81 788
綜合商品零售業	76 255	34 425	41 830
<b>運輸及倉儲業</b>	<b>61 009</b>	<b>45 069</b>	<b>15 940</b>
鐵路大眾捷運系統運輸業	2 494	1 963	531
公共汽車客運業	3 966	3 605	361
其他汽車客運業	2 664	2 468	196
汽車貨運業	27 029	22 431	4 598
海洋水運業	1 963	1 687	276
航空運輸業	4 600	1 590	3 010
港埠業	227	166	61
其他運輸輔助業	9 934	5 369	4 565
倉儲業	2 417	1 638	779
郵政業	1 796	1 152	644
快遞服務業	3 919	3 000	919
<b>住宿及餐飲業</b>	<b>204 872</b>	<b>99 839</b>	<b>105 033</b>
住宿服務業	32 437	14 293	18 144
餐館業	146 327	73 173	73 154
其他餐飲業	26 108	12 373	13 735
<b>資訊及通訊傳播業</b>	<b>42 850</b>	<b>23 794</b>	<b>19 056</b>
出版業	8 523	4 229	4 294
影片服務、聲音錄製及音樂出版業	7 963	4 064	3 899
傳播及節目播送業	4 441	2 281	2 160

## 人次—按教育程度分（續2）

105年

單位：人次

國 小 及 以 下			國 （ 初 ） 中		
計	男	女	計	男	女
<b>602</b>	<b>284</b>	<b>318</b>	<b>718</b>	<b>594</b>	<b>124</b>
3	1	2	13	13	-
12	-	12	26	26	-
461	216	245	442	394	48
65	27	38	105	62	43
61	40	21	132	99	33
<b>5 704</b>	<b>4 690</b>	<b>1 014</b>	<b>15 462</b>	<b>14 341</b>	<b>1 121</b>
365	279	86	827	671	156
787	742	45	1 461	1 381	80
816	670	146	3 623	3 251	372
3 736	2 999	737	9 551	9 038	513
<b>14 094</b>	<b>5 292</b>	<b>8 802</b>	<b>40 936</b>	<b>21 097</b>	<b>19 839</b>
<b>2 650</b>	<b>923</b>	<b>1 727</b>	<b>10 099</b>	<b>4 049</b>	<b>6 050</b>
1 674	676	998	6 197	2 951	3 246
717	115	602	2 922	697	2 225
259	132	127	980	401	579
<b>654</b>	<b>544</b>	<b>110</b>	<b>3 599</b>	<b>3 234</b>	<b>365</b>
28	20	8	82	69	13
158	122	36	531	492	39
114	93	21	657	635	22
188	167	21	1 624	1 525	99
29	29	-	84	81	3
9	9	-	26	20	6
22	10	12	4	-	4
97	87	10	309	191	118
3	3	-	42	30	12
6	4	2	50	45	5
-	-	-	190	146	44
<b>2 565</b>	<b>462</b>	<b>2 103</b>	<b>7 756</b>	<b>3 408</b>	<b>4 348</b>
392	76	316	1 109	483	626
707	205	502	4 151	2 235	1 916
1 466	181	1 285	2 496	690	1 806
<b>93</b>	<b>68</b>	<b>25</b>	<b>340</b>	<b>227</b>	<b>113</b>
9	4	5	69	32	37
12	12	-	36	27	9
30	26	4	30	23	7

表7 各業受僱員工退出

民國

項 目 別	高 中 ( 職 )			專 科		
	計	男	女	計	男	女
<b>用水供應及污染整治業</b>	<b>1 509</b>	<b>1 219</b>	<b>290</b>	<b>494</b>	<b>380</b>	<b>114</b>
用水供應業	110	77	33	104	67	37
廢（污）水處理業	83	47	36	60	52	8
廢棄物清除業	684	618	66	153	127	26
廢棄物處理業	390	315	75	118	89	29
污染整治業	242	162	80	59	45	14
<b>營造業</b>	<b>40 346</b>	<b>37 094</b>	<b>3 252</b>	<b>20 127</b>	<b>17 376</b>	<b>2 751</b>
建築工程業	2 255	1 962	293	3 687	3 216	471
土木工程業	4 393	4 102	291	4 251	3 925	326
機電、管道及其他建築設備安裝業	11 690	10 826	864	5 403	4 611	792
其他專門營造業	22 008	20 204	1 804	6 786	5 624	1 162
<b>服務業</b>	<b>274 025</b>	<b>148 987</b>	<b>125 038</b>	<b>144 868</b>	<b>72 011</b>	<b>72 857</b>
<b>批發及零售業</b>	<b>91 100</b>	<b>42 614</b>	<b>48 486</b>	<b>56 582</b>	<b>28 807</b>	<b>27 775</b>
批發業	42 774	20 442	22 332	34 758	20 113	14 645
零售業	36 970	17 301	19 669	14 684	5 239	9 445
綜合商品零售業	11 356	4 871	6 485	7 140	3 455	3 685
<b>運輸及倉儲業</b>	<b>20 351</b>	<b>17 307</b>	<b>3 044</b>	<b>8 239</b>	<b>6 498</b>	<b>1 741</b>
鐵路大眾捷運系統運輸業	562	506	56	370	320	50
公共汽車客運業	1 816	1 697	119	621	584	37
其他汽車客運業	1 249	1 184	65	287	260	27
汽車貨運業	10 656	9 446	1 210	3 585	2 950	635
海洋水運業	503	489	14	328	310	18
航空運輸業	156	123	33	347	219	128
港埠業	25	21	4	37	32	5
其他運輸輔助業	2 494	1 651	843	1 414	844	570
倉儲業	893	624	269	225	149	76
郵政業	499	374	125	357	228	129
快遞服務業	1 498	1 192	306	668	602	66
<b>住宿及餐飲業</b>	<b>57 072</b>	<b>32 561</b>	<b>24 511</b>	<b>20 071</b>	<b>9 530</b>	<b>10 541</b>
住宿服務業	7 471	4 094	3 377	3 403	1 595	1 808
餐館業	40 904	23 872	17 032	14 250	6 597	7 653
其他餐飲業	8 697	4 595	4 102	2 418	1 338	1 080
<b>資訊及通訊傳播業</b>	<b>3 753</b>	<b>2 082</b>	<b>1 671</b>	<b>3 956</b>	<b>2 250</b>	<b>1 706</b>
出版業	998	535	463	750	397	353
影片服務、聲音錄製及音樂出版業	650	309	341	403	218	185
傳播及節目播送業	555	381	174	631	410	221

## 人次—按教育程度分（續3）

105年

單位：人次

大 學			研 究 所		
計	男	女	計	男	女
<b>962</b>	<b>683</b>	<b>279</b>	<b>333</b>	<b>283</b>	<b>50</b>
258	177	81	90	68	22
156	94	62	24	24	-
197	175	22	54	54	-
212	154	58	67	59	8
139	83	56	98	78	20
<b>42 898</b>	<b>33 753</b>	<b>9 145</b>	<b>12 383</b>	<b>10 519</b>	<b>1 864</b>
7 931	6 087	1 844	2 862	2 463	399
7 598	6 435	1 163	3 790	3 310	480
13 408	10 895	2 513	3 310	2 908	402
13 961	10 336	3 625	2 421	1 838	583
<b>639 814</b>	<b>295 452</b>	<b>344 362</b>	<b>93 577</b>	<b>55 814</b>	<b>37 763</b>
<b>258 538</b>	<b>120 153</b>	<b>138 385</b>	<b>35 160</b>	<b>23 315</b>	<b>11 845</b>
121 791	60 673	61 118	26 907	18 596	8 311
83 132	35 761	47 371	5 348	2 872	2 476
53 615	23 719	29 896	2 905	1 847	1 058
<b>25 475</b>	<b>15 528</b>	<b>9 947</b>	<b>2 691</b>	<b>1 958</b>	<b>733</b>
1 131	778	353	321	270	51
777	655	122	63	55	8
328	267	61	29	29	-
10 216	7 731	2 485	760	612	148
873	669	204	146	109	37
3 594	949	2 645	468	270	198
87	57	30	52	46	6
5 066	2 250	2 816	554	346	208
1 208	795	413	46	37	9
729	414	315	155	87	68
1 466	963	503	97	97	-
<b>113 164</b>	<b>51 408</b>	<b>61 756</b>	<b>4 244</b>	<b>2 470</b>	<b>1 774</b>
19 071	7 584	11 487	991	461	530
84 035	38 982	45 053	2 280	1 282	998
10 058	4 842	5 216	973	727	246
<b>26 465</b>	<b>13 605</b>	<b>12 860</b>	<b>8 243</b>	<b>5 562</b>	<b>2 681</b>
5 064	2 405	2 659	1 633	856	777
6 186	3 059	3 127	676	439	237
2 816	1 304	1 512	379	137	242

表7 各業受僱員工退出

民國

項 目 別	總 計		
	計	男	女
電信業	3 037	1 637	1 400
電腦系統設計服務業	14 069	9 295	4 774
資料處理及資訊供應服務業	4 817	2 288	2 529
<b>金融及保險業</b>	<b>61 568</b>	<b>25 742</b>	<b>35 826</b>
金融業	32 033	14 356	17 677
保險業	29 535	11 386	18 149
<b>不動產業</b>	<b>30 933</b>	<b>14 623</b>	<b>16 310</b>
不動產開發業	5 574	3 240	2 334
不動產經營及相關服務業	25 359	11 383	13 976
<b>專業、科學及技術服務業</b>	<b>53 012</b>	<b>26 358</b>	<b>26 654</b>
法律、會計服務業	6 348	2 044	4 304
企業總管理機構及管理顧問業	22 205	12 266	9 939
建築、工程服務及技術檢測、分析服務業	7 745	5 052	2 693
廣告業及市場研究業	8 979	3 667	5 312
專門設計服務業	3 881	1 707	2 174
其他專業、科學及技術服務業	3 854	1 622	2 232
<b>支援服務業</b>	<b>180 892</b>	<b>105 334</b>	<b>75 558</b>
租賃業	2 708	1 591	1 117
人力仲介業	10 555	4 975	5 580
人力供應業	87 253	44 341	42 912
旅行及相關代訂服務業	9 405	2 491	6 914
保全及私家偵探服務業	46 025	41 593	4 432
建築物及綠化服務業	20 223	8 510	11 713
業務及辦公室支援服務業	4 723	1 833	2 890
<b>教育服務業</b>	<b>18 551</b>	<b>5 545</b>	<b>13 006</b>
其他教育及教育輔助服務業	18 551	5 545	13 006
<b>醫療保健服務業</b>	<b>55 278</b>	<b>11 217</b>	<b>44 061</b>
醫療保健服務業	55 278	11 217	44 061
<b>藝術、娛樂及休閒服務業</b>	<b>24 910</b>	<b>12 711</b>	<b>12 199</b>
創作及藝術表演業	3 131	1 404	1 727
運動、娛樂及休閒服務業	21 779	11 307	10 472
<b>其他服務業</b>	<b>19 310</b>	<b>8 560</b>	<b>10 750</b>
個人及家庭用品維修業	6 650	4 562	2 088
美髮及美容美體業	8 428	1 392	7 036
其他個人服務業	4 232	2 606	1 626



## 人次—按教育程度分（續4）

105年

單位：人次

國 小 及 以 下			國 （ 初 ） 中		
計	男	女	計	男	女
6	2	4	20	16	4
30	21	9	128	92	36
6	3	3	57	37	20
<b>314</b>	<b>103</b>	<b>211</b>	<b>824</b>	<b>190</b>	<b>634</b>
236	83	153	241	131	110
78	20	58	583	59	524
<b>172</b>	<b>158</b>	<b>14</b>	<b>341</b>	<b>211</b>	<b>130</b>
136	122	14	129	96	33
36	36	-	212	115	97
<b>253</b>	<b>104</b>	<b>149</b>	<b>815</b>	<b>338</b>	<b>477</b>
4	2	2	25	2	23
134	61	73	546	276	270
22	8	14	12	9	3
72	33	39	95	41	54
-	-	-	61	10	51
21	-	21	76	-	76
<b>6 664</b>	<b>2 734</b>	<b>3 930</b>	<b>14 647</b>	<b>8 655</b>	<b>5 992</b>
12	12	-	45	45	-
70	14	56	284	103	181
1 993	608	1 385	5 099	2 185	2 914
10	10	-	26	11	15
1 433	1 290	143	5 376	5 061	315
3 114	775	2 339	3 682	1 180	2 502
32	25	7	135	70	65
-	-	-	<b>7</b>	-	<b>7</b>
-	-	-	7	-	7
<b>411</b>	<b>64</b>	<b>347</b>	<b>699</b>	<b>124</b>	<b>575</b>
411	64	347	699	124	575
<b>186</b>	<b>56</b>	<b>130</b>	<b>613</b>	<b>298</b>	<b>315</b>
15	-	15	57	57	-
171	56	115	556	241	315
<b>132</b>	<b>76</b>	<b>56</b>	<b>1 196</b>	<b>363</b>	<b>833</b>
21	13	8	165	96	69
20	20	-	573	41	532
91	43	48	458	226	232

表7 各業受僱員工退出

民國

項 目 別	高 中 ( 職 )			專 科		
	計	男	女	計	男	女
電信業	373	194	179	511	271	240
電腦系統設計服務業	655	415	240	1 215	767	448
資料處理及資訊供應服務業	522	248	274	446	187	259
<b>金融及保險業</b>	<b>7 791</b>	<b>2 080</b>	<b>5 711</b>	<b>8 953</b>	<b>3 090</b>	<b>5 863</b>
金融業	1 797	778	1 019	4 012	1 580	2 432
保險業	5 994	1 302	4 692	4 941	1 510	3 431
<b>不動產業</b>	<b>3 494</b>	<b>1 781</b>	<b>1 713</b>	<b>3 227</b>	<b>1 599</b>	<b>1 628</b>
不動產開發業	937	579	358	932	620	312
不動產經營及相關服務業	2 557	1 202	1 355	2 295	979	1 316
<b>專業、科學及技術服務業</b>	<b>8 072</b>	<b>4 078</b>	<b>3 994</b>	<b>4 552</b>	<b>2 225</b>	<b>2 327</b>
法律、會計服務業	89	32	57	161	42	119
企業總管理機構及管理顧問業	5 611	3 120	2 491	2 477	1 228	1 249
建築、工程服務及技術檢測、分析服務業	181	99	82	519	321	198
廣告業及市場研究業	975	489	486	599	339	260
專門設計服務業	276	65	211	438	186	252
其他專業、科學及技術服務業	940	273	667	358	109	249
<b>支援服務業</b>	<b>62 656</b>	<b>38 756</b>	<b>23 900</b>	<b>22 411</b>	<b>14 488</b>	<b>7 923</b>
租賃業	390	291	99	383	294	89
人力仲介業	3 879	1 652	2 227	1 146	541	605
人力供應業	30 172	15 187	14 985	9 638	5 001	4 637
旅行及相關代訂服務業	429	112	317	846	246	600
保全及私家偵探服務業	19 944	18 329	1 615	7 899	7 199	700
建築物及綠化服務業	6 880	2 768	4 112	1 885	987	898
業務及辦公室支援服務業	962	417	545	614	220	394
<b>教育服務業</b>	<b>2 099</b>	<b>659</b>	<b>1 440</b>	<b>2 444</b>	<b>467</b>	<b>1 977</b>
其他教育及教育輔助服務業	2 099	659	1 440	2 444	467	1 977
<b>醫療保健服務業</b>	<b>3 399</b>	<b>804</b>	<b>2 595</b>	<b>9 338</b>	<b>719</b>	<b>8 619</b>
醫療保健服務業	3 399	804	2 595	9 338	719	8 619
<b>藝術、娛樂及休閒服務業</b>	<b>5 843</b>	<b>3 227</b>	<b>2 616</b>	<b>2 397</b>	<b>1 172</b>	<b>1 225</b>
創作及藝術表演業	331	226	105	144	74	70
運動、娛樂及休閒服務業	5 512	3 001	2 511	2 253	1 098	1 155
<b>其他服務業</b>	<b>8 395</b>	<b>3 038</b>	<b>5 357</b>	<b>2 698</b>	<b>1 166</b>	<b>1 532</b>
個人及家庭用品維修業	1 668	1 207	461	931	637	294
美髮及美容美體業	5 055	762	4 293	1 181	169	1 012
其他個人服務業	1 672	1 069	603	586	360	226

## 人次—按教育程度分（續5完）

105年

單位：人次

大 學			研 究 所		
計	男	女	計	男	女
1 597	794	803	530	360	170
7 758	4 676	3 082	4 283	3 324	959
3 044	1 367	1 677	742	446	296
<b>33 153</b>	<b>14 650</b>	<b>18 503</b>	<b>10 533</b>	<b>5 629</b>	<b>4 904</b>
17 848	7 636	10 212	7 899	4 148	3 751
15 305	7 014	8 291	2 634	1 481	1 153
<b>21 152</b>	<b>9 551</b>	<b>11 601</b>	<b>2 547</b>	<b>1 323</b>	<b>1 224</b>
2 850	1 479	1 371	590	344	246
18 302	8 072	10 230	1 957	979	978
<b>29 182</b>	<b>13 429</b>	<b>15 753</b>	<b>10 138</b>	<b>6 184</b>	<b>3 954</b>
3 878	956	2 922	2 191	1 010	1 181
12 501	6 906	5 595	936	675	261
3 444	1 935	1 509	3 567	2 680	887
5 645	2 143	3 502	1 593	622	971
1 744	532	1 212	1 362	914	448
1 970	957	1 013	489	283	206
<b>66 778</b>	<b>36 025</b>	<b>30 753</b>	<b>7 736</b>	<b>4 676</b>	<b>3 060</b>
1 670	838	832	208	111	97
4 731	2 382	2 349	445	283	162
36 469	19 290	17 179	3 882	2 070	1 812
7 392	1 788	5 604	702	324	378
10 358	8 836	1 522	1 015	878	137
3 420	1 903	1 517	1 242	897	345
2 738	988	1 750	242	113	129
<b>12 116</b>	<b>3 569</b>	<b>8 547</b>	<b>1 885</b>	<b>850</b>	<b>1 035</b>
12 116	3 569	8 547	1 885	850	1 035
<b>32 504</b>	<b>6 592</b>	<b>25 912</b>	<b>8 927</b>	<b>2 914</b>	<b>6 013</b>
32 504	6 592	25 912	8 927	2 914	6 013
<b>14 784</b>	<b>7 283</b>	<b>7 501</b>	<b>1 087</b>	<b>675</b>	<b>412</b>
2 221	808	1 413	363	239	124
12 563	6 475	6 088	724	436	288
<b>6 503</b>	<b>3 659</b>	<b>2 844</b>	<b>386</b>	<b>258</b>	<b>128</b>
3 618	2 423	1 195	247	186	61
1 542	378	1 164	57	22	35
1 343	858	485	82	50	32

表8 各業受僱員工退出人次－按服務年資分

民國105年								
單位：人次								
項 目 別	總 計	未滿 1年	1年～ 未滿3年	3年～ 未滿5年	5年～ 未滿10年	10年～ 未滿15年	15年～ 未滿25年	25年 以 上
<b>工業及服務業</b>	<b>1 950 309</b>	<b>830 160</b>	<b>639 883</b>	<b>207 295</b>	<b>150 475</b>	<b>58 044</b>	<b>35 708</b>	<b>28 744</b>
<b>工業</b>	<b>742 995</b>	<b>259 087</b>	<b>251 600</b>	<b>101 177</b>	<b>65 122</b>	<b>27 299</b>	<b>19 747</b>	<b>18 963</b>
<b>礦業及土石採取業</b>	<b>540</b>	<b>144</b>	<b>166</b>	<b>51</b>	<b>47</b>	<b>28</b>	<b>52</b>	<b>52</b>
石油及天然氣礦業	160	9	13	19	15	22	42	40
砂、石及黏土採取業	380	135	153	32	32	6	10	12
<b>製造業</b>	<b>598 999</b>	<b>204 206</b>	<b>197 913</b>	<b>83 683</b>	<b>54 279</b>	<b>23 428</b>	<b>17 927</b>	<b>17 563</b>
食品製造業	32 748	16 713	8 801	3 170	1 831	783	777	673
飲料及菸草製造業	2 621	1 059	598	131	168	114	160	391
紡織業	21 874	7 031	6 772	4 747	1 289	605	764	666
成衣及服飾品製造業	8 642	4 679	1 771	950	495	242	429	76
皮革、毛皮及其製品製造業	4 533	1 808	1 360	621	330	109	94	211
木竹製品製造業	6 103	2 408	1 344	1 073	527	479	221	51
紙漿、紙及紙製品製造業	10 292	3 725	2 832	1 940	579	357	334	525
印刷及資料儲存媒體複製業	10 821	3 803	3 072	1 328	1 018	452	365	783
石油及煤製品製造業	1 137	216	179	78	123	184	72	285
化學材料製造業	8 268	2 204	2 425	770	809	428	646	986
化學製品製造業	9 824	3 689	3 118	1 099	966	337	397	218
藥品及醫用化學製品製造業	6 497	2 451	2 130	716	752	183	172	93
橡膠製品製造業	7 978	2 606	3 150	1 250	384	193	242	153
塑膠製品製造業	32 297	10 853	10 707	5 081	2 607	985	1 130	934
非金屬礦物製品製造業	14 572	4 574	4 348	2 624	1 500	421	474	631
基本金屬製造業	20 123	5 887	5 549	2 769	1 865	646	917	2 490
金屬製品製造業	75 701	24 936	27 513	12 147	6 190	2 410	1 568	937
電子零組件製造業	142 402	38 675	53 043	22 519	15 380	8 083	4 059	643
電腦、電子產品及光學製品製造業	46 717	14 332	17 904	5 575	5 664	2 209	838	195
電力設備製造業	28 469	11 282	8 552	3 431	2 722	852	902	728

表8 各業受僱員工退出人次－按服務年資分（續1）

項 目 別	民國105年							
	總 計	未滿 1年	1年～ 未滿3年	3年～ 未滿5年	5年～ 未滿10年	10年～ 未滿15年	15年～ 未滿25年	25年 以 上
機械設備製造業	39 276	15 807	12 642	4 257	3 821	1 176	908	665
汽車及其零件製造業	17 207	6 434	5 858	1 835	1 115	524	619	822
其他運輸工具及其零件製造業	14 056	6 159	4 614	1 249	765	312	273	684
家具製造業	6 962	2 626	2 035	969	428	294	421	189
其他製造業	17 814	6 869	5 415	2 562	1 616	462	522	368
產業用機械設備維修及安裝業	12 065	3 380	2 181	792	1 335	588	623	3 166
<b>電力及燃氣供應業</b>	<b>1 918</b>	<b>456</b>	<b>512</b>	<b>151</b>	<b>197</b>	<b>110</b>	<b>117</b>	<b>375</b>
電力供應業	1 418	441	374	88	103	72	68	272
氣體燃料供應業	500	15	138	63	94	38	49	103
<b>用水供應及污染整治業</b>	<b>4 618</b>	<b>1 958</b>	<b>1 491</b>	<b>450</b>	<b>340</b>	<b>125</b>	<b>42</b>	<b>212</b>
用水供應業	578	216	80	37	25	14	29	177
廢（污）水處理業	361	156	121	48	24	12	-	-
廢棄物清除業	1 991	1 057	609	152	144	23	6	-
廢棄物處理業	957	329	349	82	106	49	7	35
污染整治業	731	200	332	131	41	27	-	-
<b>營造業</b>	<b>136 920</b>	<b>52 323</b>	<b>51 518</b>	<b>16 842</b>	<b>10 259</b>	<b>3 608</b>	<b>1 609</b>	<b>761</b>
建築工程業	17 927	4 738	8 163	2 456	1 578	655	244	93
土木工程業	22 280	6 087	9 483	3 632	1 344	590	592	552
機電、管道及其他建築設備安裝業	38 250	16 310	12 227	4 271	3 429	1 327	570	116
其他專門營造業	58 463	25 188	21 645	6 483	3 908	1 036	203	-
<b>服務業</b>	<b>1 207 314</b>	<b>571 073</b>	<b>388 283</b>	<b>106 118</b>	<b>85 353</b>	<b>30 745</b>	<b>15 961</b>	<b>9 781</b>
<b>批發及零售業</b>	<b>454 129</b>	<b>183 967</b>	<b>157 081</b>	<b>46 574</b>	<b>39 716</b>	<b>16 287</b>	<b>6 872</b>	<b>3 632</b>
批發業	234 101	89 640	77 435	26 571	24 921	9 844	3 032	2 658
零售業	143 773	59 098	53 354	13 881	8 282	4 663	3 521	974
綜合商品零售業	76 255	35 229	26 292	6 122	6 513	1 780	319	-

表8 各業受僱員工退出人次－按服務年資分（續2）

民國105年								
單位：人次								
項 目 別	總 計	未滿 1年	1年～ 未滿3年	3年～ 未滿5年	5年～ 未滿10年	10年～ 未滿15年	15年～ 未滿25年	25年 以 上
<b>運輸及倉儲業</b>	<b>61 009</b>	<b>25 165</b>	<b>19 241</b>	<b>6 155</b>	<b>4 385</b>	<b>2 220</b>	<b>1 935</b>	<b>1 908</b>
鐵路大眾捷運系統運輸業	2 494	675	383	367	313	123	150	483
公共汽車客運業	3 966	1 494	1 310	436	342	161	150	73
其他汽車客運業	2 664	995	1 172	336	142	12	7	-
汽車貨運業	27 029	12 457	9 163	2 269	1 542	820	540	238
海洋水運業	1 963	1 275	407	66	109	31	52	23
航空運輸業	4 600	2 236	1 056	433	251	170	213	241
港埠業	227	198	15	14	-	-	-	-
其他運輸輔助業	9 934	3 390	3 286	1 078	1 094	315	419	352
倉儲業	2 417	786	991	224	166	83	46	121
郵政業	1 796	171	211	330	179	399	228	278
快遞服務業	3 919	1 488	1 247	602	247	106	130	99
<b>住宿及餐飲業</b>	<b>204 872</b>	<b>141 095</b>	<b>48 070</b>	<b>8 462</b>	<b>4 960</b>	<b>1 310</b>	<b>705</b>	<b>270</b>
住宿服務業	32 437	21 199	8 218	1 276	1 148	275	212	109
餐館業	146 327	103 976	32 296	5 724	2 958	913	320	140
其他餐飲業	26 108	15 920	7 556	1 462	854	122	173	21
<b>資訊及通訊傳播業</b>	<b>42 850</b>	<b>15 715</b>	<b>15 675</b>	<b>4 734</b>	<b>4 233</b>	<b>1 552</b>	<b>541</b>	<b>400</b>
出版業	8 523	2 576	2 952	945	937	674	319	120
影片服務、聲音錄製及音樂出版業	7 963	3 659	2 985	708	586	25	-	-
傳播及節目播送業	4 441	1 468	1 647	431	410	218	51	216
電信業	3 037	879	851	343	459	411	76	18
電腦系統設計服務業	14 069	4 990	5 321	1 814	1 640	178	80	46
資料處理及資訊供應服務業	4 817	2 143	1 919	493	201	46	15	-
<b>金融及保險業</b>	<b>61 568</b>	<b>19 307</b>	<b>19 772</b>	<b>7 550</b>	<b>7 881</b>	<b>2 803</b>	<b>2 713</b>	<b>1 542</b>
金融業	32 033	8 005	10 168	4 635	5 346	1 865	1 437	577
保險業	29 535	11 302	9 604	2 915	2 535	938	1 276	965
<b>不動產業</b>	<b>30 933</b>	<b>12 887</b>	<b>10 206</b>	<b>2 963</b>	<b>3 324</b>	<b>1 242</b>	<b>195</b>	<b>116</b>
不動產開發業	5 574	2 751	2 060	264	357	88	54	-
不動產經營及相關服務業	25 359	10 136	8 146	2 699	2 967	1 154	141	116

表8 各業受僱員工退出人次－按服務年資分（續3完）

項 目 別	民國105年							單位：人次
	總 計	未滿 1年	1年～ 未滿3年	3年～ 未滿5年	5年～ 未滿10年	10年～ 未滿15年	15年～ 未滿25年	25年 以 上
<b>專業、科學及技術服務業</b>	<b>53 012</b>	<b>22 412</b>	<b>18 641</b>	<b>5 949</b>	<b>4 377</b>	<b>1 034</b>	<b>419</b>	<b>180</b>
法律、會計服務業	6 348	1 646	2 497	1 257	703	179	58	8
企業總管理機構及管理顧問業	22 205	12 606	7 525	1 107	595	202	140	30
建築、工程服務及技術檢測、分析服務業	7 745	2 508	2 519	1 235	974	341	117	51
廣告業及市場研究業	8 979	3 186	3 080	1 131	1 265	189	62	66
專門設計服務業	3 881	801	1 647	673	614	86	42	18
其他專業、科學及技術服務業	3 854	1 665	1 373	546	226	37	-	7
<b>支援服務業</b>	<b>180 892</b>	<b>103 426</b>	<b>58 947</b>	<b>10 729</b>	<b>5 804</b>	<b>1 006</b>	<b>672</b>	<b>308</b>
租賃業	2 708	1 462	830	190	138	10	4	74
人力仲介業	10 555	7 114	3 021	330	88	2	-	-
人力供應業	87 253	56 518	26 351	3 248	1 113	23	-	-
旅行及相關代訂服務業	9 405	3 684	3 479	1 094	880	160	92	16
保全及私家偵探服務業	46 025	23 213	15 364	3 575	2 465	623	567	218
建築物及綠化服務業	20 223	9 149	8 323	1 901	748	100	2	-
業務及辦公室支援服務業	4 723	2 286	1 579	391	372	88	7	-
<b>教育服務業</b>	<b>18 551</b>	<b>8 965</b>	<b>6 827</b>	<b>1 450</b>	<b>1 087</b>	<b>153</b>	<b>69</b>	<b>-</b>
其他教育及教育輔助服務業	18 551	8 965	6 827	1 450	1 087	153	69	-
<b>醫療保健服務業</b>	<b>55 278</b>	<b>15 509</b>	<b>18 561</b>	<b>8 071</b>	<b>7 390</b>	<b>2 721</b>	<b>1 657</b>	<b>1 369</b>
醫療保健服務業	55 278	15 509	18 561	8 071	7 390	2 721	1 657	1 369
<b>藝術、娛樂及休閒服務業</b>	<b>24 910</b>	<b>13 687</b>	<b>8 464</b>	<b>1 448</b>	<b>997</b>	<b>182</b>	<b>105</b>	<b>27</b>
創作及藝術表演業	3 131	1 472	1 116	312	231	-	-	-
運動、娛樂及休閒服務業	21 779	12 215	7 348	1 136	766	182	105	27
<b>其他服務業</b>	<b>19 310</b>	<b>8 938</b>	<b>6 798</b>	<b>2 033</b>	<b>1 199</b>	<b>235</b>	<b>78</b>	<b>29</b>
個人及家庭用品維修業	6 650	2 875	2 491	527	481	169	78	29
美髮及美容美體業	8 428	4 124	2 882	911	490	21	-	-
其他個人服務業	4 232	1 939	1 425	595	228	45	-	-

表9 各業受僱員工退休（含優惠退休）人數－按公民营及退休年齡分

		民國105年							單位：人
項 目 別		總 計	3 5 歲～ 3 9 歲	4 0 歲～ 4 4 歲	4 5 歲～ 4 9 歲	5 0 歲～ 5 4 歲	5 5 歲～ 5 9 歲	6 0 歲～ 6 4 歲	6 5 歲 以上
工業及服務業		98 495	12	936	7 419	15 819	29 511	25 660	19 138
公	營	13 007	1	-	81	1 101	1 716	4 005	6 103
民	營	85 488	11	936	7 338	14 718	27 795	21 655	13 035
工業		54 294	8	510	3 435	8 957	17 949	14 544	8 891
公	營	4 296	-	-	6	179	274	1 263	2 574
民	營	49 998	8	510	3 429	8 778	17 675	13 281	6 317
礦業及土石採取業		194	-	-	-	11	12	39	132
公	營	136	-	-	-	-	2	12	122
民	營	58	-	-	-	11	10	27	10
製造業		48 267	8	510	3 339	8 070	16 854	12 751	6 735
公	營	2 285	-	-	-	81	158	823	1 223
民	營	45 982	8	510	3 339	7 989	16 696	11 928	5 512
電力及燃氣供應業		1 477	-	-	6	90	139	385	857
公	營	924	-	-	-	71	53	179	621
民	營	553	-	-	6	19	86	206	236
用水供應及污染整治業		583	-	-	6	17	32	197	331
公	營	470	-	-	6	17	30	180	237
民	營	113	-	-	-	-	2	17	94
營造業		3 773	-	-	84	769	912	1 172	836
公	營	481	-	-	-	10	31	69	371
民	營	3 292	-	-	84	759	881	1 103	465
服務業		44 201	4	426	3 984	6 862	11 562	11 116	10 247
公	營	8 711	1	-	75	922	1 442	2 742	3 529
民	營	35 490	3	426	3 909	5 940	10 120	8 374	6 718
批發及零售業		16 362	-	188	1 819	2 471	3 995	4 117	3 772
公	營	2 338	-	-	12	12	64	632	1 618
民	營	14 024	-	188	1 807	2 459	3 931	3 485	2 154
運輸及倉儲業		7 431	-	-	185	1 076	1 979	2 199	1 992
公	營	2 854	-	-	-	318	692	981	863
民	營	4 577	-	-	185	758	1 287	1 218	1 129



表9 各業受僱員工退休（含優惠退休）人數－按公營及退休年齡分（續）

		民國105年							單位：人
項 目 別		總 計	3 5 歲～ 3 9 歲	4 0 歲～ 4 4 歲	4 5 歲～ 4 9 歲	5 0 歲～ 5 4 歲	5 5 歲～ 5 9 歲	6 0 歲～ 6 4 歲	6 5 歲 以上
住宿及餐飲業		332	1	4	4	36	131	121	35
公	營	15	1	-	-	12	1	1	-
民	營	317	-	4	4	24	130	120	35
資訊及通訊傳播業		1 717	-	28	96	365	497	290	441
公	營	-	-	-	-	-	-	-	-
民	營	1 717	-	28	96	365	497	290	441
金融及保險業		8 587	3	123	1 141	1 459	2 456	1 762	1 643
公	營	608	-	-	40	36	75	156	301
民	營	7 979	3	123	1 101	1 423	2 381	1 606	1 342
不動產業		1 947	-	-	90	281	291	800	485
公	營	999	-	-	10	99	40	488	362
民	營	948	-	-	80	182	251	312	123
專業、科學及技術服務業		1 521	-	30	370	238	348	196	339
公	營	-	-	-	-	-	-	-	-
民	營	1 521	-	30	370	238	348	196	339
支援服務業		1 453	-	-	92	95	462	376	428
公	營	-	-	-	-	-	-	-	-
民	營	1 453	-	-	92	95	462	376	428
教育服務業		90	-	-	-	43	-	23	24
公	營	-	-	-	-	-	-	-	-
民	營	90	-	-	-	43	-	23	24
醫療保健服務業		4 198	-	34	153	695	1 194	1 111	1 011
公	營	1 891	-	-	13	445	567	481	385
民	營	2 307	-	34	140	250	627	630	626
藝術、娛樂及休閒服務業		171	-	-	15	4	70	43	39
公	營	6	-	-	-	-	3	3	-
民	營	165	-	-	15	4	67	40	39
其他服務業		392	-	19	19	99	139	78	38
公	營	-	-	-	-	-	-	-	-
民	營	392	-	19	19	99	139	78	38

表 10 各業受僱員工人數—按公民營與民營事業單位規模及服務年資分

民國 105 年底								
單位：人								
項 目 別	總 計	未滿 1 年	1 年～ 未滿 3 年	3 年～ 未滿 5 年	5 年～ 未滿 10 年	10 年～ 未滿 15 年	15 年～ 未滿 25 年	25 年 以 上
<b>工業及服務業</b>	<b>7 495 680</b>	<b>1 403 282</b>	<b>2 005 591</b>	<b>1 027 028</b>	<b>1 424 149</b>	<b>789 821</b>	<b>622 430</b>	<b>223 379</b>
公 營	181 788	16 371	36 314	21 047	30 897	22 558	25 255	29 346
民 營	7 313 892	1 386 911	1 969 277	1 005 981	1 393 252	767 263	597 175	194 033
500 人 以 上	1 580 995	232 833	379 407	204 140	334 061	186 544	182 366	61 644
300 ～ 499 人	284 792	48 385	78 335	41 214	52 607	28 571	28 326	7 354
200 ～ 299 人	250 428	47 259	71 055	29 820	43 795	29 366	22 865	6 268
100 ～ 199 人	506 085	89 246	144 635	64 351	91 120	56 543	47 580	12 610
30 ～ 99 人	1 135 753	220 662	326 442	156 634	203 769	109 068	90 041	29 137
10 ～ 29 人	1 333 982	278 203	377 911	195 305	235 020	110 667	103 503	33 373
9 人 以 下	2 221 857	470 323	591 492	314 517	432 880	246 504	122 494	43 647
<b>工業</b>	<b>3 262 001</b>	<b>496 505</b>	<b>880 522</b>	<b>421 325</b>	<b>644 419</b>	<b>383 719</b>	<b>313 360</b>	<b>122 151</b>
公 營	53 833	4 299	8 295	4 239	7 537	5 220	9 444	14 799
民 營	3 208 168	492 206	872 227	417 086	636 882	378 499	303 916	107 352
500 人 以 上	766 361	96 654	186 906	93 741	164 566	96 026	92 714	35 754
300 ～ 499 人	165 646	21 278	44 772	24 178	31 616	19 387	19 401	5 014
200 ～ 299 人	142 230	20 538	37 998	16 955	28 087	18 845	15 343	4 464
100 ～ 199 人	294 350	44 012	82 433	34 756	56 086	36 240	31 960	8 863
30 ～ 99 人	613 047	100 352	177 631	82 470	115 047	66 564	54 942	16 041
10 ～ 29 人	575 739	104 760	167 715	77 167	105 849	57 336	46 554	16 358
9 人 以 下	650 795	104 612	174 772	87 819	135 631	84 101	43 002	20 858
<b>礦業及土石採取業</b>	<b>3 769</b>	<b>506</b>	<b>870</b>	<b>558</b>	<b>705</b>	<b>405</b>	<b>324</b>	<b>401</b>
公 營	1 436	136	220	148	149	209	219	355
民 營	2 333	370	650	410	556	196	105	46
500 人 以 上	-	-	-	-	-	-	-	-
300 ～ 499 人	-	-	-	-	-	-	-	-
200 ～ 299 人	-	-	-	-	-	-	-	-
100 ～ 199 人	134	8	23	20	11	24	25	23
30 ～ 99 人	277	54	104	31	70	13	3	2
10 ～ 29 人	598	102	167	71	176	38	36	8
9 人 以 下	1 324	206	356	288	299	121	41	13
<b>石油及天然氣礦業</b>	<b>1 436</b>	<b>136</b>	<b>220</b>	<b>148</b>	<b>149</b>	<b>209</b>	<b>219</b>	<b>355</b>
500 人 以 上	-	-	-	-	-	-	-	-
300 ～ 499 人	471	44	72	85	49	35	99	87
200 ～ 299 人	426	36	58	29	55	65	92	91
100 ～ 199 人	395	44	70	24	24	78	21	134
30 ～ 99 人	116	9	16	7	18	27	2	37
10 ～ 29 人	28	3	4	3	3	4	5	6
9 人 以 下	-	-	-	-	-	-	-	-
<b>砂、石及黏土採取業</b>	<b>2 333</b>	<b>370</b>	<b>650</b>	<b>410</b>	<b>556</b>	<b>196</b>	<b>105</b>	<b>46</b>
500 人 以 上	-	-	-	-	-	-	-	-
300 ～ 499 人	-	-	-	-	-	-	-	-
200 ～ 299 人	-	-	-	-	-	-	-	-
100 ～ 199 人	134	8	23	20	11	24	25	23
30 ～ 99 人	277	54	104	31	70	13	3	2
10 ～ 29 人	598	102	167	71	176	38	36	8
9 人 以 下	1 324	206	356	288	299	121	41	13

表 10 各業受僱員工人數—按公營與民營事業單位規模及服務年資分（續 1）

			民國105年底							單位：人
項 目 別			總 計	未滿 1年	1年～ 未滿3年	3年～ 未滿5年	5年～ 未滿10年	10年～ 未滿15年	15年～ 未滿25年	25年 以 上
製造業			2 738 341	399 019	740 319	350 801	533 975	329 133	280 742	104 352
公 營			15 848	791	1 581	859	2 048	1 402	3 842	5 325
民 營			2 722 493	398 228	738 738	349 942	531 927	327 731	276 900	99 027
500 人 以 上			749 367	94 106	182 701	92 260	160 166	94 032	90 655	35 447
300 ～ 499人			160 135	20 644	42 992	23 542	30 582	18 890	18 546	4 939
200 ～ 299人			137 192	19 796	36 306	16 304	27 280	18 483	14 856	4 167
100 ～ 199人			275 364	41 697	77 458	31 840	52 732	33 857	29 752	8 028
30 ～ 99人			543 449	86 561	158 831	72 434	101 465	59 976	48 810	15 372
10 ～ 29人			465 613	78 743	133 611	60 790	87 178	48 771	42 327	14 193
9 人 以 下			391 373	56 681	106 839	52 772	72 524	53 722	31 954	16 881
食品製造業			117 208	21 593	38 494	14 999	18 775	10 874	8 808	3 665
公 營			1 925	89	303	162	431	372	209	359
民 營			115 283	21 504	38 191	14 837	18 344	10 502	8 599	3 306
500 人 以 上			11 643	2 104	4 017	1 061	1 535	1 231	1 282	413
300 ～ 499人			5 043	726	1 546	602	898	442	574	255
200 ～ 299人			9 613	1 702	2 259	1 219	1 372	1 158	1 281	622
100 ～ 199人			18 155	3 389	5 010	1 882	2 754	2 076	2 385	659
30 ～ 99人			29 023	6 218	9 497	4 158	4 796	2 521	1 336	497
10 ～ 29人			22 910	4 823	8 389	2 309	3 845	1 115	1 569	860
9 人 以 下			18 896	2 542	7 473	3 606	3 144	1 959	172	-
飲料及菸草製造業			16 162	1 622	2 942	1 987	2 514	2 376	1 836	2 885
公 營			5 029	233	300	190	542	426	1 050	2 288
民 營			11 133	1 389	2 642	1 797	1 972	1 950	786	597
500 人 以 上			1 671	138	330	166	194	513	147	183
300 ～ 499人			757	75	215	467	-	-	-	-
200 ～ 299人			1 462	122	289	147	173	442	127	162
100 ～ 199人			2 387	208	313	341	659	444	259	163
30 ～ 99人			2 046	269	504	325	338	352	169	89
10 ～ 29人			1 421	524	404	39	171	199	84	-
9 人 以 下			1 389	53	587	312	437	-	-	-
紡織業			104 016	15 981	30 186	15 037	17 821	10 521	10 973	3 497
公 營			-	-	-	-	-	-	-	-
民 營			104 016	15 981	30 186	15 037	17 821	10 521	10 973	3 497
500 人 以 上			15 509	2 255	3 697	2 757	1 713	1 103	2 339	1 645
300 ～ 499人			7 227	1 251	2 365	1 431	1 208	384	372	216
200 ～ 299人			4 751	762	1 340	523	747	500	691	188
100 ～ 199人			14 898	2 644	4 798	1 488	2 266	1 445	1 967	290
30 ～ 99人			27 627	5 112	7 776	3 757	4 725	2 850	2 647	760
10 ～ 29人			20 783	2 592	6 486	2 921	4 188	1 882	2 316	398
9 人 以 下			13 221	1 365	3 724	2 160	2 974	2 357	641	-
成衣及服飾品製造業			40 719	4 916	10 044	4 810	8 311	6 496	4 873	1 269
公 營			-	-	-	-	-	-	-	-
民 營			40 719	4 916	10 044	4 810	8 311	6 496	4 873	1 269
500 人 以 上			3 622	344	535	329	706	654	898	156
300 ～ 499人			1 246	206	268	116	211	152	272	21
200 ～ 299人			2 116	351	416	263	364	273	367	82
100 ～ 199人			4 976	745	1 044	625	1 111	947	402	102
30 ～ 99人			10 510	1 863	2 906	1 255	2 334	1 232	668	252
10 ～ 29人			9 564	492	2 681	1 125	2 487	931	1 649	199
9 人 以 下			8 685	915	2 194	1 097	1 098	2 307	617	457

表 10 各業受僱員工人數—按公營與民營事業單位規模及服務年資分(續 2)

民國 105 年底								
單位：人								
項 目 別	總 計	未滿 1 年	1 年～ 未滿 3 年	3 年～ 未滿 5 年	5 年～ 未滿 10 年	10 年～ 未滿 15 年	15 年～ 未滿 25 年	25 年 以 上
<b>皮革、毛皮及其製品製造業</b>	<b>26 877</b>	<b>3 272</b>	<b>7 526</b>	<b>2 314</b>	<b>4 443</b>	<b>4 082</b>	<b>3 131</b>	<b>2 109</b>
公 營	-	-	-	-	-	-	-	-
民 營	26 877	3 272	7 526	2 314	4 443	4 082	3 131	2 109
500 人 以 上	3 661	142	620	377	584	465	802	671
300 ～ 499 人	-	-	-	-	-	-	-	-
200 ～ 299 人	415	61	108	47	53	45	66	35
100 ～ 199 人	3 643	534	1 158	445	657	424	284	141
30 ～ 99 人	6 952	1 411	2 678	492	938	1 102	247	84
10 ～ 29 人	6 415	682	1 804	714	1 324	809	461	621
9 人 以 下	5 791	442	1 158	239	887	1 237	1 271	557
<b>木竹製品製造業</b>	<b>17 885</b>	<b>3 467</b>	<b>4 861</b>	<b>1 679</b>	<b>3 707</b>	<b>2 321</b>	<b>1 513</b>	<b>337</b>
公 營	-	-	-	-	-	-	-	-
民 營	17 885	3 467	4 861	1 679	3 707	2 321	1 513	337
500 人 以 上	-	-	-	-	-	-	-	-
300 ～ 499 人	532	145	190	96	77	22	-	2
200 ～ 299 人	298	37	82	30	44	60	45	-
100 ～ 199 人	336	77	106	39	62	51	-	1
30 ～ 99 人	3 597	518	1 277	332	594	370	338	168
10 ～ 29 人	5 898	1 368	1 650	527	1 272	674	352	55
9 人 以 下	7 224	1 322	1 556	655	1 658	1 144	778	111
<b>紙漿、紙及紙製品製造業</b>	<b>51 747</b>	<b>6 926</b>	<b>11 769</b>	<b>8 814</b>	<b>9 812</b>	<b>5 274</b>	<b>5 817</b>	<b>3 335</b>
公 營	-	-	-	-	-	-	-	-
民 營	51 747	6 926	11 769	8 814	9 812	5 274	5 817	3 335
500 人 以 上	4 771	403	873	1 300	663	388	696	448
300 ～ 499 人	4 561	493	917	944	560	425	744	478
200 ～ 299 人	2 291	473	710	187	299	351	193	78
100 ～ 199 人	6 960	1 065	2 296	881	1 096	690	727	205
30 ～ 99 人	10 725	1 512	3 090	1 209	2 126	951	1 296	541
10 ～ 29 人	12 801	1 668	2 604	1 983	3 538	1 289	1 197	522
9 人 以 下	9 638	1 312	1 279	2 310	1 530	1 180	964	1 063
<b>印刷及資料儲存媒體複製業</b>	<b>64 019</b>	<b>10 668</b>	<b>16 865</b>	<b>6 305</b>	<b>9 349</b>	<b>12 597</b>	<b>6 026</b>	<b>2 209</b>
公 營	1 672	82	146	86	130	98	176	954
民 營	62 347	10 586	16 719	6 219	9 219	12 499	5 850	1 255
500 人 以 上	846	138	330	122	189	59	8	-
300 ～ 499 人	958	89	188	159	262	133	118	9
200 ～ 299 人	922	112	186	92	170	138	186	38
100 ～ 199 人	3 746	513	906	385	747	524	496	175
30 ～ 99 人	10 439	1 327	2 389	1 422	2 044	1 773	1 322	162
10 ～ 29 人	16 649	3 983	6 242	1 558	1 762	1 928	979	197
9 人 以 下	28 787	4 424	6 478	2 481	4 045	7 944	2 741	674
<b>石油及煤製品製造業</b>	<b>11 296</b>	<b>844</b>	<b>1 243</b>	<b>1 027</b>	<b>4 005</b>	<b>608</b>	<b>2 147</b>	<b>1 422</b>
公 營	4 871	245	570	313	528	323	1 543	1 349
民 營	6 425	599	673	714	3 477	285	604	73
500 人 以 上	4 134	217	253	420	2 915	118	211	-
300 ～ 499 人	-	-	-	-	-	-	-	-
200 ～ 299 人	244	37	44	28	19	7	78	31
100 ～ 199 人	-	-	-	-	-	-	-	-
30 ～ 99 人	786	31	92	62	135	134	315	17
10 ～ 29 人	759	50	178	152	328	26	-	25
9 人 以 下	502	264	106	52	80	-	-	-

表 10 各業受僱員工人數—按公營與民營事業單位規模及服務年資分（續 3）

民國 105 年底								
單位：人								
項 目 別	總 計	未滿 1 年	1 年～ 未滿 3 年	3 年～ 未滿 5 年	5 年～ 未滿 10 年	10 年～ 未滿 15 年	15 年～ 未滿 25 年	25 年 以 上
<b>化學材料製造業</b>	<b>61 642</b>	<b>7 021</b>	<b>13 596</b>	<b>7 635</b>	<b>9 768</b>	<b>6 240</b>	<b>11 738</b>	<b>5 644</b>
公 營	1 327	90	127	79	304	89	638	-
民 營	60 315	6 931	13 469	7 556	9 464	6 151	11 100	5 644
500 人 以 上	20 283	1 548	2 678	2 300	2 867	2 452	5 490	2 948
300 ～ 499 人	6 484	703	1 216	546	984	558	1 482	995
200 ～ 299 人	4 375	344	1 885	435	903	252	217	339
100 ～ 199 人	8 304	871	1 939	942	1 636	855	1 230	831
30 ～ 99 人	9 515	1 451	2 901	994	1 611	1 076	1 058	424
10 ～ 29 人	7 292	1 412	1 761	1 009	1 071	958	974	107
9 人 以 下	4 062	602	1 089	1 330	392	-	649	-
<b>化學製品製造業</b>	<b>48 399</b>	<b>7 185</b>	<b>13 024</b>	<b>7 285</b>	<b>9 324</b>	<b>4 945</b>	<b>4 609</b>	<b>2 027</b>
公 營	4	-	-	1	-	-	2	1
民 營	48 395	7 185	13 024	7 284	9 324	4 945	4 607	2 026
500 人 以 上	2 389	236	359	333	370	232	556	303
300 ～ 499 人	2 115	386	492	246	531	170	215	75
200 ～ 299 人	2 519	199	537	250	751	255	339	188
100 ～ 199 人	9 045	1 200	3 184	1 147	1 403	898	917	296
30 ～ 99 人	14 463	1 908	3 567	2 150	2 916	1 676	1 702	544
10 ～ 29 人	10 328	1 662	2 606	1 745	2 093	1 215	711	296
9 人 以 下	7 536	1 594	2 279	1 413	1 260	499	167	324
<b>藥品及醫用化學製品製造業</b>	<b>29 253</b>	<b>4 985</b>	<b>8 373</b>	<b>4 158</b>	<b>5 423</b>	<b>2 689</b>	<b>2 718</b>	<b>907</b>
公 營	41	2	6	-	6	3	24	-
民 營	29 212	4 983	8 367	4 158	5 417	2 686	2 694	907
500 人 以 上	6 584	820	1 312	842	1 472	797	976	365
300 ～ 499 人	2 476	391	663	416	488	228	254	36
200 ～ 299 人	2 680	458	716	447	487	282	242	48
100 ～ 199 人	6 149	999	1 484	1 010	1 101	497	792	266
30 ～ 99 人	7 106	1 717	2 340	1 020	1 306	476	191	56
10 ～ 29 人	3 339	583	1 371	239	493	348	204	101
9 人 以 下	878	15	481	184	70	58	35	35
<b>橡膠製品製造業</b>	<b>38 463</b>	<b>5 068</b>	<b>11 005</b>	<b>4 457</b>	<b>7 803</b>	<b>4 322</b>	<b>4 435</b>	<b>1 373</b>
公 營	-	-	-	-	-	-	-	-
民 營	38 463	5 068	11 005	4 457	7 803	4 322	4 435	1 373
500 人 以 上	7 339	1 030	2 089	704	1 199	792	1 264	261
300 ～ 499 人	3 082	212	847	343	444	288	627	321
200 ～ 299 人	1 852	546	504	168	176	249	164	45
100 ～ 199 人	5 700	609	1 532	670	874	919	850	246
30 ～ 99 人	8 814	1 095	3 055	1 058	1 657	1 184	537	228
10 ～ 29 人	7 132	776	1 915	1 016	2 264	455	434	272
9 人 以 下	4 544	800	1 063	498	1 189	435	559	-
<b>塑膠製品製造業</b>	<b>137 526</b>	<b>18 854</b>	<b>36 438</b>	<b>18 593</b>	<b>25 019</b>	<b>17 984</b>	<b>14 049</b>	<b>6 589</b>
公 營	-	-	-	-	-	-	-	-
民 營	137 526	18 854	36 438	18 593	25 019	17 984	14 049	6 589
500 人 以 上	8 580	1 105	1 805	1 117	1 007	992	1 521	1 033
300 ～ 499 人	4 808	732	1 452	575	947	533	438	131
200 ～ 299 人	6 653	969	1 704	750	1 122	1 063	917	128
100 ～ 199 人	14 956	2 439	4 581	1 828	2 571	1 675	1 545	317
30 ～ 99 人	41 113	5 521	11 460	5 776	8 185	4 558	4 249	1 364
10 ～ 29 人	32 178	5 784	9 549	4 805	4 886	3 465	2 361	1 328
9 人 以 下	29 238	2 304	5 887	3 742	6 301	5 698	3 018	2 288

表 10 各業受僱員工人數—按公營與民營事業單位規模及服務年資分(續 4)

民國 105 年底								
單位：人								
項 目 別	總 計	未滿 1 年	1 年～ 未滿 3 年	3 年～ 未滿 5 年	5 年～ 未滿 10 年	10 年～ 未滿 15 年	15 年～ 未滿 25 年	25 年 以 上
<b>非金屬礦物製品製造業</b>	<b>72 534</b>	<b>9 901</b>	<b>18 841</b>	<b>9 261</b>	<b>12 852</b>	<b>8 283</b>	<b>10 292</b>	<b>3 104</b>
公 營	126	-	32	-	-	31	63	-
民 營	72 408	9 901	18 809	9 261	12 852	8 252	10 229	3 104
500 人 以 上	11 963	1 433	2 308	1 003	1 991	1 864	2 410	954
300 ～ 499 人	3 418	438	950	343	663	324	444	256
200 ～ 299 人	2 989	308	801	353	673	243	437	174
100 ～ 199 人	7 630	1 488	2 352	757	1 297	781	787	168
30 ～ 99 人	20 753	3 330	5 706	2 149	4 046	1 654	2 829	1 039
10 ～ 29 人	16 401	2 219	3 368	2 702	2 281	2 305	3 013	513
9 人 以 下	9 254	685	3 324	1 954	1 901	1 081	309	-
<b>基本金屬製造業</b>	<b>111 842</b>	<b>13 712</b>	<b>28 279</b>	<b>11 874</b>	<b>18 804</b>	<b>13 311</b>	<b>15 176</b>	<b>10 686</b>
公 營	-	-	-	-	-	-	-	-
民 營	111 842	13 712	28 279	11 874	18 804	13 311	15 176	10 686
500 人 以 上	29 428	2 077	4 214	2 405	5 097	2 992	5 542	7 101
300 ～ 499 人	5 181	696	1 167	703	685	617	1 162	151
200 ～ 299 人	5 679	954	1 145	625	971	803	1 034	147
100 ～ 199 人	11 867	2 010	3 324	1 246	2 045	1 251	1 559	432
30 ～ 99 人	26 885	3 547	8 992	2 731	4 487	3 203	3 068	857
10 ～ 29 人	20 669	2 704	6 276	2 663	4 433	2 146	1 725	722
9 人 以 下	12 133	1 724	3 161	1 501	1 086	2 299	1 086	1 276
<b>金屬製品製造業</b>	<b>331 404</b>	<b>52 072</b>	<b>92 473</b>	<b>40 782</b>	<b>61 516</b>	<b>37 981</b>	<b>34 153</b>	<b>12 427</b>
公 營	-	-	-	-	-	-	-	-
民 營	331 404	52 072	92 473	40 782	61 516	37 981	34 153	12 427
500 人 以 上	9 145	1 106	2 382	891	1 640	1 243	1 102	781
300 ～ 499 人	9 110	1 225	2 635	1 441	1 733	1 069	790	217
200 ～ 299 人	12 286	1 555	3 368	1 729	2 201	1 718	1 375	340
100 ～ 199 人	27 675	3 959	7 726	3 239	5 384	3 681	2 827	859
30 ～ 99 人	82 270	12 701	23 752	11 067	14 739	9 112	8 771	2 128
10 ～ 29 人	98 495	16 994	29 505	11 645	17 474	9 286	10 233	3 358
9 人 以 下	92 423	14 532	23 105	10 770	18 345	11 872	9 055	4 744
<b>電子零組件製造業</b>	<b>592 191</b>	<b>82 384</b>	<b>160 243</b>	<b>80 410</b>	<b>126 211</b>	<b>78 959</b>	<b>57 298</b>	<b>6 686</b>
公 營	-	-	-	-	-	-	-	-
民 營	592 191	82 384	160 243	80 410	126 211	78 959	57 298	6 686
500 人 以 上	404 875	55 790	107 782	53 884	85 800	56 172	41 427	4 020
300 ～ 499 人	40 840	4 585	10 282	6 786	8 268	5 469	5 013	437
200 ～ 299 人	23 543	3 643	5 920	2 947	5 888	3 022	1 943	180
100 ～ 199 人	36 185	4 793	10 610	4 212	8 240	4 934	2 969	427
30 ～ 99 人	48 136	7 828	14 804	7 107	9 499	5 408	2 859	631
10 ～ 29 人	24 083	4 043	5 858	3 396	5 516	2 442	2 207	621
9 人 以 下	14 529	1 702	4 987	2 078	3 000	1 512	880	370
<b>電腦、電子產品及光學製品製造業</b>	<b>209 270</b>	<b>27 207</b>	<b>55 412</b>	<b>25 680</b>	<b>56 334</b>	<b>26 622</b>	<b>15 437</b>	<b>2 578</b>
公 營	-	-	-	-	-	-	-	-
民 營	209 270	27 207	55 412	25 680	56 334	26 622	15 437	2 578
500 人 以 上	102 483	11 443	25 550	10 637	34 667	12 735	6 624	827
300 ～ 499 人	17 987	2 381	4 941	2 902	3 753	2 408	1 454	148
200 ～ 299 人	14 514	2 449	3 872	1 645	3 013	1 874	1 510	151
100 ～ 199 人	21 001	3 759	5 530	2 474	4 415	2 702	1 761	360
30 ～ 99 人	29 746	4 251	8 893	5 171	5 650	3 304	1 993	484
10 ～ 29 人	15 203	2 055	3 804	2 111	3 131	2 275	1 392	435
9 人 以 下	8 336	869	2 822	740	1 705	1 324	703	173

表 10 各業受僱員工人數—按公營與民營事業單位規模及服務年資分（續 5）

		民國 1 0 5 年底							單位：人
項 目 別		總 計	未滿 1 年	1 年～ 未滿 3 年	3 年～ 未滿 5 年	5 年～ 未滿 1 0 年	1 0 年～ 未滿 1 5 年	1 5 年～ 未滿 2 5 年	2 5 年 以 上
電力設備製造業		129 922	19 329	35 242	16 227	23 090	14 304	16 381	5 349
公 營		-	-	-	-	-	-	-	-
民 營		129 922	19 329	35 242	16 227	23 090	14 304	16 381	5 349
5 0 0 人 以 上		25 373	3 086	5 285	2 940	4 612	2 373	4 915	2 162
3 0 0 ～ 4 9 9 人		6 504	634	1 559	826	1 786	1 044	517	138
2 0 0 ～ 2 9 9 人		7 095	929	1 536	1 156	1 258	1 051	906	259
1 0 0 ～ 1 9 9 人		16 219	2 598	4 318	2 052	2 807	1 865	1 989	590
3 0 ～ 9 9 人		30 868	3 973	8 565	4 201	6 101	3 557	3 512	959
1 0 ～ 2 9 人		26 157	3 863	7 590	3 554	4 466	2 593	3 310	781
9 人 以 下		17 706	4 246	6 389	1 498	2 060	1 821	1 232	460
機械設備製造業		223 345	33 318	59 336	29 174	46 663	25 724	20 790	8 340
公 營		-	-	-	-	-	-	-	-
民 營		223 345	33 318	59 336	29 174	46 663	25 724	20 790	8 340
5 0 0 人 以 上		16 179	2 220	4 293	2 255	2 540	1 653	2 331	887
3 0 0 ～ 4 9 9 人		13 628	2 092	4 120	1 452	2 623	1 573	1 318	450
2 0 0 ～ 2 9 9 人		11 447	995	2 398	1 168	2 788	2 424	1 201	473
1 0 0 ～ 1 9 9 人		22 961	2 871	6 227	2 640	5 448	3 001	2 198	576
3 0 ～ 9 9 人		57 594	8 942	15 204	7 292	11 966	6 845	5 317	2 028
1 0 ～ 2 9 人		52 741	9 153	14 370	7 142	10 096	6 020	4 193	1 767
9 人 以 下		48 795	7 045	12 724	7 225	11 202	4 208	4 232	2 159
汽車及其零件製造業		82 839	11 546	22 657	10 448	13 546	10 369	10 122	4 151
公 營		-	-	-	-	-	-	-	-
民 營		82 839	11 546	22 657	10 448	13 546	10 369	10 122	4 151
5 0 0 人 以 上		22 099	2 174	5 278	2 521	3 118	2 316	4 556	2 136
3 0 0 ～ 4 9 9 人		7 456	577	1 840	1 102	1 377	890	1 317	353
2 0 0 ～ 2 9 9 人		6 869	1 068	2 067	624	1 275	707	850	278
1 0 0 ～ 1 9 9 人		8 774	1 325	2 691	921	1 361	1 119	1 159	198
3 0 ～ 9 9 人		18 019	2 871	5 417	2 011	3 184	2 328	1 362	846
1 0 ～ 2 9 人		12 283	2 016	3 093	1 963	2 407	1 586	878	340
9 人 以 下		7 339	1 515	2 271	1 306	824	1 423	-	-
其他運輸工具及其零件製造業		70 986	10 222	19 480	8 266	10 166	7 221	6 790	8 841
公 營		-	-	-	-	-	-	-	-
民 營		70 986	10 222	19 480	8 266	10 166	7 221	6 790	8 841
5 0 0 人 以 上		19 442	2 148	3 020	1 425	1 565	922	2 912	7 450
3 0 0 ～ 4 9 9 人		7 841	1 240	2 731	953	1 329	975	544	69
2 0 0 ～ 2 9 9 人		5 487	931	2 093	652	916	595	261	39
1 0 0 ～ 1 9 9 人		8 563	1 272	2 050	825	1 588	1 172	1 238	418
3 0 ～ 9 9 人		13 854	2 681	4 117	1 905	2 327	1 313	1 193	318
1 0 ～ 2 9 人		9 593	1 466	3 472	1 175	1 503	1 289	444	244
9 人 以 下		6 206	484	1 997	1 331	938	955	198	303
家具製造業		24 805	4 296	6 442	3 002	5 645	3 227	1 848	345
公 營		-	-	-	-	-	-	-	-
民 營		24 805	4 296	6 442	3 002	5 645	3 227	1 848	345
5 0 0 人 以 上		-	-	-	-	-	-	-	-
3 0 0 ～ 4 9 9 人		310	63	94	40	39	16	52	6
2 0 0 ～ 2 9 9 人		682	113	210	83	71	101	95	9
1 0 0 ～ 1 9 9 人		3 065	455	882	237	438	503	488	62
3 0 ～ 9 9 人		6 805	1 026	1 825	961	1 220	1 208	376	189
1 0 ～ 2 9 人		8 064	2 287	1 905	879	1 740	902	272	79
9 人 以 下		5 879	352	1 526	802	2 137	497	565	-

表 10 各業受僱員工人數—按公營與民營事業單位規模及服務年資分（續 6）

民國 105 年底								
單位：人								
項 目 別	總 計	未滿 1 年	1 年～ 未滿 3 年	3 年～ 未滿 5 年	5 年～ 未滿 10 年	10 年～ 未滿 15 年	15 年～ 未滿 25 年	25 年 以 上
<b>其他製造業</b>	<b>80 551</b>	<b>13 465</b>	<b>22 885</b>	<b>10 004</b>	<b>15 702</b>	<b>8 412</b>	<b>6 762</b>	<b>3 321</b>
公 營	330	19	34	9	42	23	63	140
民 營	80 221	13 446	22 851	9 995	15 660	8 389	6 699	3 181
500 人 以 上	10 137	1 656	2 734	1 717	2 765	876	316	73
300 ～ 499 人	8 571	1 304	2 314	1 053	1 716	1 170	839	175
200 ～ 299 人	6 003	635	2 038	672	1 404	814	307	133
100 ～ 199 人	9 838	1 570	2 833	1 302	2 146	994	780	213
30 ～ 99 人	19 272	3 605	6 523	2 269	3 316	1 581	1 390	588
10 ～ 29 人	14 227	2 739	3 448	2 365	2 465	1 926	985	299
9 人 以 下	12 173	1 937	2 961	617	1 848	1 028	2 082	1 700
<b>產業用機械設備維修及安裝業</b>	<b>43 440</b>	<b>9 165</b>	<b>12 663</b>	<b>6 573</b>	<b>7 372</b>	<b>3 391</b>	<b>3 020</b>	<b>1 256</b>
公 營	523	31	63	19	65	37	74	234
民 營	42 917	9 134	12 600	6 554	7 307	3 354	2 946	1 022
500 人 以 上	7 211	493	957	754	957	1 090	2 330	630
300 ～ 499 人	-	-	-	-	-	-	-	-
200 ～ 299 人	407	43	78	64	142	56	24	-
100 ～ 199 人	2 331	304	564	252	626	409	143	33
30 ～ 99 人	6 531	1 853	1 501	1 560	1 225	208	65	119
10 ～ 29 人	10 228	2 805	3 282	1 053	1 944	707	384	53
9 人 以 下	16 209	3 636	6 218	2 871	2 413	884	-	187
<b>電力及燃氣供應業</b>	<b>30 373</b>	<b>2 860</b>	<b>5 252</b>	<b>2 812</b>	<b>4 633</b>	<b>3 470</b>	<b>4 331</b>	<b>7 015</b>
公 營	24 895	2 438	4 360	2 163	3 696	2 576	3 293	6 369
民 營	5 478	422	892	649	937	894	1 038	646
500 人 以 上	-	-	-	-	-	-	-	-
300 ～ 499 人	343	8	11	9	52	45	218	-
200 ～ 299 人	410	23	51	24	43	62	83	124
100 ～ 199 人	2 118	158	368	259	306	254	422	351
30 ～ 99 人	1 228	86	171	121	296	351	123	80
10 ～ 29 人	985	91	186	100	159	175	192	82
9 人 以 下	394	56	105	136	81	7	-	9
<b>電力供應業</b>	<b>24 986</b>	<b>2 362</b>	<b>4 329</b>	<b>2 256</b>	<b>3 632</b>	<b>2 696</b>	<b>3 532</b>	<b>6 179</b>
500 人 以 上	23 490	2 296	4 182	2 079	3 291	2 326	3 149	6 167
300 ～ 499 人	343	8	11	9	52	45	218	-
200 ～ 299 人	-	-	-	-	-	-	-	-
100 ～ 199 人	428	34	76	83	64	67	92	12
30 ～ 99 人	508	19	22	27	183	230	27	-
10 ～ 29 人	121	5	17	4	21	28	46	-
9 人 以 下	96	-	21	54	21	-	-	-
<b>氣體燃料供應業</b>	<b>5 387</b>	<b>498</b>	<b>923</b>	<b>556</b>	<b>1 001</b>	<b>774</b>	<b>799</b>	<b>836</b>
500 人 以 上	-	-	-	-	-	-	-	-
300 ～ 499 人	358	28	42	14	178	5	42	49
200 ～ 299 人	1 154	103	152	64	147	292	151	245
100 ～ 199 人	1 934	153	321	201	357	192	351	359
30 ～ 99 人	779	72	155	99	121	131	109	92
10 ～ 29 人	864	86	169	96	138	147	146	82
9 人 以 下	298	56	84	82	60	7	-	9



表 10 各業受僱員工人數－按公營與民營事業單位規模及服務年資分（續 7）

民國 105 年底								
單位：人								
項 目 別	總 計	未滿 1 年	1 年～ 未滿 3 年	3 年～ 未滿 5 年	5 年～ 未滿 10 年	10 年～ 未滿 15 年	15 年～ 未滿 25 年	25 年 以 上
<b>用水供應及污染整治業</b>	<b>28 263</b>	<b>5 179</b>	<b>7 038</b>	<b>3 805</b>	<b>5 707</b>	<b>2 563</b>	<b>1 594</b>	<b>2 377</b>
公 營	6 500	479	950	493	878	514	961	2 225
民 營	21 763	4 700	6 088	3 312	4 829	2 049	633	152
500 人 以 上	-	-	-	-	-	-	-	-
300 ～ 499 人	283	82	78	34	45	16	28	-
200 ～ 299 人	263	16	90	19	60	48	30	-
100 ～ 199 人	774	156	300	123	89	95	8	3
30 ～ 99 人	3 542	985	933	512	614	318	167	13
10 ～ 29 人	5 144	1 427	1 464	977	714	433	82	47
9 人 以 下	11 757	2 034	3 223	1 647	3 307	1 139	318	89
<b>用水供應業</b>	<b>6 260</b>	<b>410</b>	<b>894</b>	<b>462</b>	<b>864</b>	<b>463</b>	<b>952</b>	<b>2 215</b>
500 人 以 上	3 629	202	456	262	480	286	643	1 300
300 ～ 499 人	1 894	160	310	141	285	121	218	659
200 ～ 299 人	279	16	47	26	29	15	30	116
100 ～ 199 人	458	32	81	33	70	41	61	140
30 ～ 99 人	-	-	-	-	-	-	-	-
10 ～ 29 人	-	-	-	-	-	-	-	-
9 人 以 下	-	-	-	-	-	-	-	-
<b>廢（污）水處理業</b>	<b>1 913</b>	<b>328</b>	<b>519</b>	<b>336</b>	<b>442</b>	<b>259</b>	<b>19</b>	<b>10</b>
500 人 以 上	-	-	-	-	-	-	-	-
300 ～ 499 人	-	-	-	-	-	-	-	-
200 ～ 299 人	-	-	-	-	-	-	-	-
100 ～ 199 人	-	-	-	-	-	-	-	-
30 ～ 99 人	386	85	112	73	61	33	19	3
10 ～ 29 人	541	110	159	102	92	71	-	7
9 人 以 下	986	133	248	161	289	155	-	-
<b>廢棄物清除業</b>	<b>8 305</b>	<b>2 417</b>	<b>2 686</b>	<b>892</b>	<b>1 275</b>	<b>665</b>	<b>295</b>	<b>75</b>
500 人 以 上	-	-	-	-	-	-	-	-
300 ～ 499 人	283	82	78	34	45	16	28	-
200 ～ 299 人	-	-	-	-	-	-	-	-
100 ～ 199 人	399	65	202	73	46	5	8	-
30 ～ 99 人	993	436	274	97	91	81	12	2
10 ～ 29 人	1 766	514	614	210	249	137	7	35
9 人 以 下	4 864	1 320	1 518	478	844	426	240	38
<b>廢棄物處理業</b>	<b>5 721</b>	<b>1 230</b>	<b>1 604</b>	<b>1 155</b>	<b>1 127</b>	<b>316</b>	<b>276</b>	<b>13</b>
500 人 以 上	-	-	-	-	-	-	-	-
300 ～ 499 人	-	-	-	-	-	-	-	-
200 ～ 299 人	263	16	90	19	60	48	30	-
100 ～ 199 人	-	-	-	-	-	-	-	-
30 ～ 99 人	1 236	316	231	119	314	107	136	13
10 ～ 29 人	1 488	530	304	488	95	39	32	-
9 人 以 下	2 734	368	979	529	658	122	78	-

表 10 各業受僱員工人數—按公營與民營事業單位規模及服務年資分（續 8）

民國 105 年底								
單位：人								
項 目 別	總 計	未滿 1 年	1 年～ 未滿 3 年	3 年～ 未滿 5 年	5 年～ 未滿 10 年	10 年～ 未滿 15 年	15 年～ 未滿 25 年	25 年 以 上
<b>污染整治業</b>	<b>6 064</b>	<b>794</b>	<b>1 335</b>	<b>960</b>	<b>1 999</b>	<b>860</b>	<b>52</b>	<b>64</b>
500 人 以 上	-	-	-	-	-	-	-	-
300 ～ 499 人	-	-	-	-	-	-	-	-
200 ～ 299 人	-	-	-	-	-	-	-	-
100 ～ 199 人	375	91	98	50	43	90	-	3
30 ～ 99 人	1 136	206	367	240	162	148	8	5
10 ～ 29 人	1 380	284	392	191	278	186	44	5
9 人 以 下	3 173	213	478	479	1 516	436	-	51
<b>營造業</b>	<b>461 255</b>	<b>88 941</b>	<b>127 043</b>	<b>63 349</b>	<b>99 399</b>	<b>48 148</b>	<b>26 369</b>	<b>8 006</b>
公 營	5 154	455	1 184	576	766	519	1 129	525
民 營	456 101	88 486	125 859	62 773	98 633	47 629	25 240	7 481
500 人 以 上	16 994	2 548	4 205	1 481	4 400	1 994	2 059	307
300 ～ 499 人	4 885	544	1 691	593	937	436	609	75
200 ～ 299 人	4 365	703	1 551	608	704	252	374	173
100 ～ 199 人	15 960	1 993	4 284	2 514	2 948	2 010	1 753	458
30 ～ 99 人	64 551	12 666	17 592	9 372	12 602	5 906	5 839	574
10 ～ 29 人	103 399	24 397	32 287	15 229	17 622	7 919	3 917	2 028
9 人 以 下	245 947	45 635	64 249	32 976	59 420	29 112	10 689	3 866
<b>建築工程業</b>	<b>77 435</b>	<b>9 991</b>	<b>16 848</b>	<b>12 997</b>	<b>14 042</b>	<b>14 144</b>	<b>7 030</b>	<b>2 383</b>
500 人 以 上	3 389	558	1 036	514	480	300	410	91
300 ～ 499 人	1 360	152	492	190	287	116	123	-
200 ～ 299 人	2 027	175	566	269	447	205	333	32
100 ～ 199 人	3 983	83	735	679	831	880	499	276
30 ～ 99 人	14 153	1 157	2 126	2 567	3 177	2 028	2 863	235
10 ～ 29 人	22 071	3 578	6 570	4 402	4 029	2 625	391	476
9 人 以 下	30 452	4 288	5 323	4 376	4 791	7 990	2 411	1 273
<b>土木工程業</b>	<b>82 177</b>	<b>17 533</b>	<b>23 524</b>	<b>10 179</b>	<b>15 592</b>	<b>6 694</b>	<b>6 883</b>	<b>1 772</b>
500 人 以 上	13 148	2 236	3 838	1 197	1 893	1 210	2 254	520
300 ～ 499 人	1 829	212	688	233	247	131	284	34
200 ～ 299 人	614	36	252	162	97	31	36	-
100 ～ 199 人	3 452	458	1 124	371	531	480	350	138
30 ～ 99 人	12 351	3 047	4 574	1 551	1 855	558	687	79
10 ～ 29 人	18 036	4 893	5 244	3 583	2 575	795	793	153
9 人 以 下	32 747	6 651	7 804	3 082	8 394	3 489	2 479	848
<b>機電、管道及其他建築設備安裝業</b>	<b>138 340</b>	<b>33 184</b>	<b>40 365</b>	<b>17 929</b>	<b>25 386</b>	<b>11 758</b>	<b>7 389</b>	<b>2 329</b>
500 人 以 上	4 052	83	222	219	2 514	685	295	34
300 ～ 499 人	1 696	180	511	170	403	189	202	41
200 ～ 299 人	1 262	397	366	177	160	16	5	141
100 ～ 199 人	6 869	982	1 860	1 158	1 292	618	845	114
30 ～ 99 人	20 537	4 611	6 014	2 699	4 400	1 335	1 382	96
10 ～ 29 人	32 434	8 820	9 382	3 093	5 650	2 488	2 298	703
9 人 以 下	71 490	18 111	22 010	10 413	10 967	6 427	2 362	1 200

表 10 各業受僱員工人數—按公民營與民營事業單位規模及服務年資分（續 9）

		民國 105 年底							單位：人
項	目 別	總 計	未滿 1 年	1 年～ 未滿 3 年	3 年～ 未滿 5 年	5 年～ 未滿 10 年	10 年～ 未滿 15 年	15 年～ 未滿 25 年	25 年 以 上
<b>其他專門營造業</b>		<b>163 303</b>	<b>28 233</b>	<b>46 306</b>	<b>22 244</b>	<b>44 379</b>	<b>15 552</b>	<b>5 067</b>	<b>1 522</b>
	500 人 以 上	728	53	164	81	138	115	167	10
	300 ～ 499 人	-	-	-	-	-	-	-	-
	200 ～ 299 人	462	95	367	-	-	-	-	-
	100 ～ 199 人	2 359	534	680	333	431	232	101	48
	30 ～ 99 人	17 638	3 860	4 892	2 574	3 174	1 988	927	223
	10 ～ 29 人	30 858	7 106	11 091	4 151	5 368	2 011	435	696
	9 人 以 下	111 258	16 585	29 112	15 105	35 268	11 206	3 437	545
<b>服務業</b>		<b>4 233 679</b>	<b>906 777</b>	<b>1 125 069</b>	<b>605 703</b>	<b>779 730</b>	<b>406 102</b>	<b>309 070</b>	<b>101 228</b>
	公 營	127 955	12 072	28 019	16 808	23 360	17 338	15 811	14 547
	民 營	4 105 724	894 705	1 097 050	588 895	756 370	388 764	293 259	86 681
	500 人 以 上	814 634	136 179	192 501	110 399	169 495	90 518	89 652	25 890
	300 ～ 499 人	119 146	27 107	33 563	17 036	20 991	9 184	8 925	2 340
	200 ～ 299 人	108 198	26 721	33 057	12 865	15 708	10 521	7 522	1 804
	100 ～ 199 人	211 735	45 234	62 202	29 595	35 034	20 303	15 620	3 747
	30 ～ 99 人	522 706	120 310	148 811	74 164	88 722	42 504	35 099	13 096
	10 ～ 29 人	758 243	173 443	210 196	118 138	129 171	53 331	56 949	17 015
	9 人 以 下	1 571 062	365 711	416 720	226 698	297 249	162 403	79 492	22 789
<b>批發及零售業</b>		<b>1 666 090</b>	<b>326 345</b>	<b>416 448</b>	<b>237 380</b>	<b>340 489</b>	<b>171 460</b>	<b>141 076</b>	<b>32 892</b>
	公 營	3 062	470	523	306	726	793	110	134
	民 營	1 663 028	325 875	415 925	237 074	339 763	170 667	140 966	32 758
	500 人 以 上	66 833	10 987	14 912	6 122	21 405	4 334	7 606	1 467
	300 ～ 499 人	32 612	5 197	8 420	5 462	6 785	2 608	3 890	250
	200 ～ 299 人	33 153	5 584	9 434	5 353	6 122	3 541	2 882	237
	100 ～ 199 人	79 421	12 201	21 504	9 808	16 201	10 934	8 160	613
	30 ～ 99 人	217 307	34 897	58 477	34 145	45 867	20 615	19 320	3 986
	10 ～ 29 人	390 476	75 452	98 691	62 402	67 349	29 730	44 835	12 017
	9 人 以 下	843 226	181 557	204 487	113 782	176 034	98 905	54 273	14 188
<b>批發業</b>		<b>1 067 250</b>	<b>177 129</b>	<b>250 512</b>	<b>157 558</b>	<b>225 172</b>	<b>113 856</b>	<b>117 948</b>	<b>25 075</b>
	500 人 以 上	25 063	3 020	4 084	2 935	5 728	2 501	5 571	1 224
	300 ～ 499 人	17 340	2 769	4 540	2 188	2 992	2 062	2 652	137
	200 ～ 299 人	14 810	2 321	3 826	2 440	2 817	1 866	1 437	103
	100 ～ 199 人	47 423	5 452	10 071	6 677	10 910	6 985	6 912	416
	30 ～ 99 人	153 563	22 208	38 197	24 002	35 892	13 632	16 428	3 204
	10 ～ 29 人	270 549	38 345	64 088	40 263	50 369	23 981	42 035	11 468
	9 人 以 下	538 502	103 014	125 706	79 053	116 464	62 829	42 913	8 523
<b>零售業</b>		<b>432 566</b>	<b>103 734</b>	<b>115 573</b>	<b>62 372</b>	<b>79 236</b>	<b>46 960</b>	<b>18 002</b>	<b>6 689</b>
	500 人 以 上	11 520	3 114	4 247	1 939	1 155	615	317	133
	300 ～ 499 人	8 499	1 741	2 057	1 429	1 074	706	1 263	229
	200 ～ 299 人	9 672	1 640	2 426	2 073	2 010	562	852	109
	100 ～ 199 人	18 714	4 224	6 881	1 563	2 354	2 873	642	177
	30 ～ 99 人	52 580	11 103	16 349	8 155	7 563	5 775	2 894	741
	10 ～ 29 人	79 807	22 735	20 661	17 740	12 543	4 195	1 594	339
	9 人 以 下	251 774	59 177	62 952	29 473	52 537	32 234	10 440	4 961

表 10 各業受僱員工人數－按公營與民營事業單位規模及服務年資分（續 10）

民國 105 年底								
單位：人								
項 目 別	總 計	未滿 1 年	1 年～ 未滿 3 年	3 年～ 未滿 5 年	5 年～ 未滿 10 年	10 年～ 未滿 15 年	15 年～ 未滿 25 年	25 年 以 上
<b>綜合商品零售業</b>	<b>166 274</b>	<b>45 482</b>	<b>50 363</b>	<b>17 450</b>	<b>36 081</b>	<b>10 644</b>	<b>5 126</b>	<b>1 128</b>
500 人 以 上	30 966	4 946	6 706	1 372	14 631	1 483	1 718	110
300 ～ 499 人	7 586	823	1 962	1 892	2 909	-	-	-
200 ～ 299 人	9 127	1 674	3 234	882	1 413	1 289	610	25
100 ～ 199 人	14 272	2 699	4 734	1 643	3 230	1 256	672	38
30 ～ 99 人	11 247	1 600	3 956	2 006	2 428	1 216	-	41
10 ～ 29 人	40 120	14 372	13 942	4 399	4 437	1 554	1 206	210
9 人 以 下	52 956	19 368	15 829	5 256	7 033	3 846	920	704
<b>運輸及倉儲業</b>	<b>288 689</b>	<b>40 989</b>	<b>65 475</b>	<b>39 305</b>	<b>52 429</b>	<b>40 924</b>	<b>32 770</b>	<b>16 797</b>
公 營	50 253	1 219	9 438	4 639	6 622	8 772	9 587	9 976
民 營	238 436	39 770	56 037	34 666	45 807	32 152	23 183	6 821
500 人 以 上	82 562	11 195	19 606	10 685	13 296	11 413	12 521	3 846
300 ～ 499 人	9 522	1 486	2 186	1 379	1 614	1 611	968	278
200 ～ 299 人	10 440	1 553	2 039	1 257	2 111	2 104	1 103	273
100 ～ 199 人	15 388	2 574	3 457	2 164	2 751	1 809	2 011	622
30 ～ 99 人	27 651	5 658	7 728	4 010	4 876	3 070	1 796	513
10 ～ 29 人	49 808	10 241	12 311	8 654	11 323	4 576	2 214	489
9 人 以 下	43 065	7 063	8 710	6 517	9 836	7 569	2 570	800
<b>鐵路大眾捷運系統運輸業</b>	<b>25 276</b>	<b>1 948</b>	<b>9 229</b>	<b>1 154</b>	<b>3 087</b>	<b>1 600</b>	<b>4 266</b>	<b>3 992</b>
500 人 以 上	25 276	1 948	9 229	1 154	3 087	1 600	4 266	3 992
300 ～ 499 人	-	-	-	-	-	-	-	-
200 ～ 299 人	-	-	-	-	-	-	-	-
100 ～ 199 人	-	-	-	-	-	-	-	-
30 ～ 99 人	-	-	-	-	-	-	-	-
10 ～ 29 人	-	-	-	-	-	-	-	-
9 人 以 下	-	-	-	-	-	-	-	-
<b>公共汽車客運業</b>	<b>22 887</b>	<b>3 709</b>	<b>5 375</b>	<b>3 312</b>	<b>4 261</b>	<b>2 997</b>	<b>2 459</b>	<b>774</b>
500 人 以 上	13 911	2 114	3 260	2 022	2 602	2 109	1 490	314
300 ～ 499 人	4 962	847	1 141	706	853	529	605	281
200 ～ 299 人	1 468	314	369	219	300	119	110	37
100 ～ 199 人	2 100	314	496	332	438	197	182	141
30 ～ 99 人	438	116	107	33	66	43	72	1
10 ～ 29 人	-	-	-	-	-	-	-	-
9 人 以 下	8	4	2	-	2	-	-	-
<b>其他汽車客運業</b>	<b>11 945</b>	<b>2 983</b>	<b>4 071</b>	<b>2 601</b>	<b>1 282</b>	<b>631</b>	<b>326</b>	<b>51</b>
500 人 以 上	-	-	-	-	-	-	-	-
300 ～ 499 人	-	-	-	-	-	-	-	-
200 ～ 299 人	-	-	-	-	-	-	-	-
100 ～ 199 人	364	151	91	75	44	1	2	-
30 ～ 99 人	2 541	722	1 297	269	156	70	15	12
10 ～ 29 人	5 633	1 304	1 935	1 549	547	118	180	-
9 人 以 下	3 407	806	748	708	535	442	129	39

表 10 各業受僱員工人數－按公營與民營事業單位規模及服務年資分（續 11）

民國 105 年底								
單位：人								
項 目 別	總 計	未滿 1 年	1 年～ 未滿 3 年	3 年～ 未滿 5 年	5 年～ 未滿 10 年	10 年～ 未滿 15 年	15 年～ 未滿 25 年	25 年 以 上
<b>汽車貨運業</b>	<b>75 677</b>	<b>12 257</b>	<b>20 163</b>	<b>10 643</b>	<b>16 469</b>	<b>9 487</b>	<b>5 475</b>	<b>1 183</b>
500 人 以 上	21 219	3 496	6 973	2 955	3 084	2 997	1 382	332
300 ～ 499 人	1 211	190	255	124	223	187	211	21
200 ～ 299 人	2 672	381	483	390	561	437	405	15
100 ～ 199 人	3 219	287	548	415	745	626	531	67
30 ～ 99 人	7 433	1 332	2 164	907	1 231	895	763	141
10 ～ 29 人	21 841	3 609	5 878	3 037	6 106	1 964	1 042	205
9 人 以 下	18 082	2 962	3 862	2 815	4 519	2 381	1 141	402
<b>海洋水運業</b>	<b>7 256</b>	<b>1 773</b>	<b>1 051</b>	<b>608</b>	<b>1 203</b>	<b>1 017</b>	<b>1 174</b>	<b>430</b>
500 人 以 上	4 169	734	502	307	764	844	781	237
300 ～ 499 人	-	-	-	-	-	-	-	-
200 ～ 299 人	959	222	64	68	91	48	307	159
100 ～ 199 人	595	323	74	33	62	38	35	30
30 ～ 99 人	676	152	255	122	85	47	15	-
10 ～ 29 人	616	248	90	59	171	23	25	-
9 人 以 下	241	94	66	19	30	17	11	4
<b>航空運輸業</b>	<b>23 296</b>	<b>2 676</b>	<b>5 311</b>	<b>3 078</b>	<b>3 141</b>	<b>2 499</b>	<b>4 689</b>	<b>1 902</b>
500 人 以 上	22 053	2 502	5 055	2 925	2 947	2 356	4 494	1 774
300 ～ 499 人	-	-	-	-	-	-	-	-
200 ～ 299 人	-	-	-	-	-	-	-	-
100 ～ 199 人	347	47	56	33	49	64	98	-
30 ～ 99 人	586	83	119	51	109	49	67	108
10 ～ 29 人	293	41	71	65	36	30	30	20
9 人 以 下	17	3	10	4	-	-	-	-
<b>港埠業</b>	<b>2 557</b>	<b>418</b>	<b>1 541</b>	<b>356</b>	<b>95</b>	<b>85</b>	<b>60</b>	<b>2</b>
500 人 以 上	2 155	379	1 477	299	-	-	-	-
300 ～ 499 人	333	35	52	49	86	73	36	2
200 ～ 299 人	-	-	-	-	-	-	-	-
100 ～ 199 人	-	-	-	-	-	-	-	-
30 ～ 99 人	41	1	5	-	3	11	21	-
10 ～ 29 人	28	3	7	8	6	1	3	-
9 人 以 下	-	-	-	-	-	-	-	-
<b>其他運輸輔助業</b>	<b>68 440</b>	<b>11 363</b>	<b>13 611</b>	<b>10 592</b>	<b>13 069</b>	<b>11 371</b>	<b>6 199</b>	<b>2 235</b>
500 人 以 上	8 489	674	1 413	1 063	1 618	790	2 084	847
300 ～ 499 人	3 664	449	790	549	585	950	281	60
200 ～ 299 人	4 244	422	873	484	1 019	1 256	171	19
100 ～ 199 人	6 453	821	1 423	927	1 029	700	1 083	470
30 ～ 99 人	11 735	2 305	2 711	2 212	2 156	1 428	703	220
10 ～ 29 人	16 667	4 079	3 195	3 073	3 320	2 001	735	264
9 人 以 下	17 188	2 613	3 206	2 284	3 342	4 246	1 142	355

表 10 各業受僱員工人數－按公營與民營事業單位規模及服務年資分（續 12）

民國 105 年底								
單位：人								
項 目 別	總 計	未滿 1 年	1 年～ 未滿 3 年	3 年～ 未滿 5 年	5 年～ 未滿 10 年	10 年～ 未滿 15 年	15 年～ 未滿 25 年	25 年 以 上
<b>倉儲業</b>	<b>12 828</b>	<b>1 891</b>	<b>3 024</b>	<b>1 686</b>	<b>2 558</b>	<b>2 361</b>	<b>1 014</b>	<b>294</b>
500 人 以 上	1 561	55	188	201	125	466	524	2
300 ～ 499 人	197	-	-	-	12	19	9	157
200 ～ 299 人	1 097	214	250	96	140	244	110	43
100 ～ 199 人	1 731	385	468	244	269	210	141	14
30 ～ 99 人	2 757	350	755	262	740	569	3	78
10 ～ 29 人	3 276	485	841	586	843	441	80	-
9 人 以 下	2 209	402	522	297	429	412	147	-
<b>郵政業</b>	<b>26 899</b>	<b>-</b>	<b>-</b>	<b>3 703</b>	<b>4 488</b>	<b>7 811</b>	<b>5 356</b>	<b>5 541</b>
500 人 以 上	26 899	-	-	3 703	4 488	7 811	5 356	5 541
300 ～ 499 人	-	-	-	-	-	-	-	-
200 ～ 299 人	-	-	-	-	-	-	-	-
100 ～ 199 人	-	-	-	-	-	-	-	-
30 ～ 99 人	-	-	-	-	-	-	-	-
10 ～ 29 人	-	-	-	-	-	-	-	-
9 人 以 下	-	-	-	-	-	-	-	-
<b>快遞服務業</b>	<b>11 628</b>	<b>1 971</b>	<b>2 099</b>	<b>1 572</b>	<b>2 776</b>	<b>1 065</b>	<b>1 752</b>	<b>393</b>
500 人 以 上	5 679	419	839	609	978	971	1 493	370
300 ～ 499 人	-	-	-	-	-	-	-	-
200 ～ 299 人	-	-	-	-	-	-	-	-
100 ～ 199 人	877	254	331	130	162	-	-	-
30 ～ 99 人	1 685	640	335	166	358	23	140	23
10 ～ 29 人	1 466	475	298	277	297	-	119	-
9 人 以 下	1 921	183	296	390	981	71	-	-
<b>住宿及餐飲業</b>	<b>408 672</b>	<b>162 501</b>	<b>135 053</b>	<b>49 961</b>	<b>40 482</b>	<b>11 766</b>	<b>4 380</b>	<b>4 529</b>
公 營	492	125	129	62	53	60	54	9
民 營	408 180	162 376	134 924	49 899	40 429	11 706	4 326	4 520
500 人 以 上	29 480	9 256	7 897	3 478	3 557	2 496	2 073	723
300 ～ 499 人	12 448	4 074	3 663	1 329	1 550	779	648	405
200 ～ 299 人	9 776	3 773	3 867	852	770	266	172	76
100 ～ 199 人	12 686	3 391	4 518	1 748	1 634	628	602	165
30 ～ 99 人	75 637	29 350	24 887	9 503	7 617	2 112	519	1 649
10 ～ 29 人	84 801	32 061	27 601	11 592	10 755	1 886	312	594
9 人 以 下	183 352	80 471	62 491	21 397	14 546	3 539	-	908
<b>住宿服務業</b>	<b>71 536</b>	<b>22 633</b>	<b>23 319</b>	<b>10 442</b>	<b>8 464</b>	<b>3 573</b>	<b>1 895</b>	<b>1 210</b>
500 人 以 上	8 844	2 968	2 446	1 035	1 186	339	480	390
300 ～ 499 人	7 358	2 004	1 690	934	1 048	701	648	333
200 ～ 299 人	5 676	2 067	2 628	380	317	188	55	41
100 ～ 199 人	10 868	2 920	3 668	1 581	1 447	543	544	165
30 ～ 99 人	14 261	4 984	4 279	2 443	1 912	275	168	200
10 ～ 29 人	16 619	5 611	5 858	2 677	2 048	344	-	81
9 人 以 下	7 910	2 079	2 750	1 392	506	1 183	-	-

表 10 各業受僱員工人數－按公營與民營事業單位規模及服務年資分（續 13）

民國 105 年底								
單位：人								
項 目 別	總 計	未滿 1 年	1 年～ 未滿 3 年	3 年～ 未滿 5 年	5 年～ 未滿 10 年	10 年～ 未滿 15 年	15 年～ 未滿 25 年	25 年 以 上
<b>餐館業</b>	<b>266 515</b>	<b>108 912</b>	<b>85 376</b>	<b>34 472</b>	<b>26 885</b>	<b>6 910</b>	<b>1 098</b>	<b>2 862</b>
500 人 以 上	12 224	4 395	2 933	1 335	1 386	1 389	468	318
300 ～ 499 人	3 488	1 412	1 043	395	502	78	-	58
200 ～ 299 人	3 259	1 441	974	309	334	60	108	33
100 ～ 199 人	145	63	54	12	11	3	-	2
30 ～ 99 人	56 195	22 626	19 147	6 471	4 680	1 661	310	1 300
10 ～ 29 人	59 516	23 257	18 912	7 766	7 763	1 363	212	243
9 人 以 下	131 688	55 718	42 313	18 184	12 209	2 356	-	908
<b>其他餐飲業</b>	<b>70 621</b>	<b>30 956</b>	<b>26 358</b>	<b>5 047</b>	<b>5 133</b>	<b>1 283</b>	<b>1 387</b>	<b>457</b>
500 人 以 上	8 412	1 893	2 518	1 108	985	768	1 125	15
300 ～ 499 人	1 602	658	930	-	-	-	-	14
200 ～ 299 人	841	265	265	163	119	18	9	2
100 ～ 199 人	1 818	471	850	167	187	85	58	-
30 ～ 99 人	5 528	1 802	1 536	639	1 067	233	95	156
10 ～ 29 人	8 666	3 193	2 831	1 149	944	179	100	270
9 人 以 下	43 754	22 674	17 428	1 821	1 831	-	-	-
<b>資訊及通訊傳播業</b>	<b>201 818</b>	<b>34 893</b>	<b>53 403</b>	<b>26 191</b>	<b>41 623</b>	<b>26 962</b>	<b>14 401</b>	<b>4 345</b>
公 營	-	-	-	-	-	-	-	-
民 營	201 818	34 893	53 403	26 191	41 623	26 962	14 401	4 345
500 人 以 上	63 668	7 070	10 199	7 742	16 051	14 082	6 211	2 313
300 ～ 499 人	11 730	1 619	3 826	1 388	2 042	1 794	935	126
200 ～ 299 人	8 392	1 816	2 351	873	1 905	841	552	54
100 ～ 199 人	17 546	3 418	5 816	2 516	2 900	1 365	1 056	475
30 ～ 99 人	34 076	6 659	9 679	4 090	6 062	3 851	3 110	625
10 ～ 29 人	29 644	6 331	9 702	4 824	5 272	2 182	863	470
9 人 以 下	36 762	7 980	11 830	4 758	7 391	2 847	1 674	282
<b>出版業</b>	<b>31 826</b>	<b>4 185</b>	<b>8 635</b>	<b>5 084</b>	<b>6 262</b>	<b>3 864</b>	<b>3 141</b>	<b>655</b>
500 人 以 上	7 497	916	1 497	1 098	1 554	1 153	1 081	198
300 ～ 499 人	2 831	488	760	408	514	492	164	5
200 ～ 299 人	2 067	242	422	180	577	258	376	12
100 ～ 199 人	2 586	531	794	309	452	207	271	22
30 ～ 99 人	5 259	783	1 182	869	879	732	707	107
10 ～ 29 人	4 456	712	1 187	1 074	866	376	163	78
9 人 以 下	7 130	513	2 793	1 146	1 420	646	379	233
<b>影片服務、聲音錄製及音樂出版業</b>	<b>17 434</b>	<b>5 696</b>	<b>5 451</b>	<b>2 054</b>	<b>2 979</b>	<b>794</b>	<b>422</b>	<b>38</b>
500 人 以 上	-	-	-	-	-	-	-	-
300 ～ 499 人	330	31	46	99	154	-	-	-
200 ～ 299 人	1 026	163	244	143	473	-	-	3
100 ～ 199 人	1 822	864	661	187	94	7	-	9
30 ～ 99 人	3 851	1 224	1 474	310	392	270	155	26
10 ～ 29 人	3 707	924	1 374	886	356	167	-	-
9 人 以 下	6 698	2 490	1 652	429	1 510	350	267	-

表 10 各業受僱員工人數－按公營與民營事業單位規模及服務年資分（續 14）

		民國 105 年底							單位：人
項	目	總 計	未滿 1 年	1 年～ 未滿 3 年	3 年～ 未滿 5 年	5 年～ 未滿 10 年	10 年～ 未滿 15 年	15 年～ 未滿 25 年	25 年 以 上
<b>傳播及節目播送業</b>		<b>23 612</b>	<b>3 226</b>	<b>5 228</b>	<b>1 913</b>	<b>3 518</b>	<b>3 986</b>	<b>3 646</b>	<b>2 095</b>
500 人 以 上		7 326	920	1 573	615	1 314	1 252	760	892
300 ～ 499 人		2 883	467	640	221	477	382	589	107
200 ～ 299 人		1 074	272	599	203	-	-	-	-
100 ～ 199 人		4 671	659	1 108	406	773	690	616	419
30 ～ 99 人		4 776	552	686	211	403	1 146	1 337	441
10 ～ 29 人		2 041	299	502	171	330	276	263	200
9 人 以 下		841	57	120	86	221	240	81	36
<b>電信業</b>		<b>43 073</b>	<b>4 092</b>	<b>6 306</b>	<b>4 442</b>	<b>11 425</b>	<b>11 546</b>	<b>4 169</b>	<b>1 093</b>
500 人 以 上		38 493	3 176	5 176	3 805	10 432	10 947	3 872	1 085
300 ～ 499 人		337	31	63	67	176	-	-	-
200 ～ 299 人		-	-	-	-	-	-	-	-
100 ～ 199 人		872	180	237	100	212	132	9	2
30 ～ 99 人		1 726	256	500	95	379	233	257	6
10 ～ 29 人		793	193	136	132	111	190	31	-
9 人 以 下		852	256	194	243	115	44	-	-
<b>電腦系統設計服務業</b>		<b>68 440</b>	<b>13 218</b>	<b>22 089</b>	<b>10 333</b>	<b>14 494</b>	<b>5 510</b>	<b>2 458</b>	<b>338</b>
500 人 以 上		9 682	1 910	1 776	2 078	2 645	673	465	135
300 ～ 499 人		4 926	602	1 894	593	721	920	182	14
200 ～ 299 人		4 065	979	1 086	347	855	583	176	39
100 ～ 199 人		5 614	760	2 060	1 143	1 179	301	148	23
30 ～ 99 人		15 076	3 060	4 595	2 210	3 468	1 125	590	28
10 ～ 29 人		13 824	2 857	4 946	2 045	2 615	959	316	86
9 人 以 下		15 253	3 050	5 732	1 917	3 011	949	581	13
<b>資料處理及資訊供應服務業</b>		<b>17 433</b>	<b>4 476</b>	<b>5 694</b>	<b>2 365</b>	<b>2 945</b>	<b>1 262</b>	<b>565</b>	<b>126</b>
500 人 以 上		670	148	177	146	106	57	33	3
300 ～ 499 人		423	-	423	-	-	-	-	-
200 ～ 299 人		160	160	-	-	-	-	-	-
100 ～ 199 人		1 981	424	956	371	190	28	12	-
30 ～ 99 人		3 388	784	1 242	395	541	345	64	17
10 ～ 29 人		4 823	1 346	1 557	516	994	214	90	106
9 人 以 下		5 988	1 614	1 339	937	1 114	618	366	-
<b>金融及保險業</b>		<b>380 576</b>	<b>46 315</b>	<b>76 212</b>	<b>66 602</b>	<b>86 149</b>	<b>45 190</b>	<b>43 499</b>	<b>16 609</b>
公 營		14 683	1 252	2 790	2 128	5 100	1 311	1 385	717
民 營		365 893	45 063	73 422	64 474	81 049	43 879	42 114	15 892
500 人 以 上		276 839	33 064	53 058	45 640	65 703	33 100	36 621	9 653
300 ～ 499 人		5 803	859	1 336	687	1 432	356	527	606
200 ～ 299 人		5 255	721	841	826	793	721	848	505
100 ～ 199 人		11 290	1 564	2 597	1 977	1 670	1 390	949	1 143
30 ～ 99 人		19 566	2 031	3 717	2 530	3 408	2 169	2 590	3 121
10 ～ 29 人		12 762	1 565	3 460	2 914	2 321	1 127	523	852
9 人 以 下		34 378	5 259	8 413	9 900	5 722	5 016	56	12



表 10 各業受僱員工人數－按公營與民營事業單位規模及服務年資分（續 15）

民國 105 年底									單位：人
項 目 別	總 計	未滿 1 年	1 年～ 未滿 3 年	3 年～ 未滿 5 年	5 年～ 未滿 10 年	10 年～ 未滿 15 年	15 年～ 未滿 25 年	25 年 以 上	
<b>金融業</b>	<b>251 504</b>	<b>29 704</b>	<b>53 315</b>	<b>39 277</b>	<b>57 878</b>	<b>34 792</b>	<b>26 383</b>	<b>10 155</b>	
500 人 以 上	168 837	18 920	34 179	22 974	43 465	24 503	20 915	3 881	
300 ～ 499 人	4 296	382	1 035	553	959	299	487	581	
200 ～ 299 人	4 927	604	714	482	923	743	883	578	
100 ～ 199 人	8 933	1 186	2 190	904	1 406	1 166	941	1 140	
30 ～ 99 人	18 547	1 916	3 518	2 087	3 279	2 046	2 590	3 111	
10 ～ 29 人	11 589	1 439	3 266	2 378	2 124	1 019	511	852	
9 人 以 下	34 375	5 257	8 413	9 899	5 722	5 016	56	12	
<b>保險業</b>	<b>129 072</b>	<b>16 611</b>	<b>22 897</b>	<b>27 325</b>	<b>28 271</b>	<b>10 398</b>	<b>17 116</b>	<b>6 454</b>	
500 人 以 上	122 140	15 369	21 626	24 751	27 136	9 884	16 985	6 389	
300 ～ 499 人	1 507	477	301	134	473	57	40	25	
200 ～ 299 人	713	129	150	373	61	-	-	-	
100 ～ 199 人	2 481	385	412	1 079	270	226	79	30	
30 ～ 99 人	1 055	123	214	451	134	123	-	10	
10 ～ 29 人	1 173	126	194	536	197	108	12	-	
9 人 以 下	3	2	-	1	-	-	-	-	
<b>不動產業</b>	<b>114 826</b>	<b>23 439</b>	<b>33 032</b>	<b>20 045</b>	<b>19 883</b>	<b>13 540</b>	<b>3 330</b>	<b>1 557</b>	
公 營	2 066	49	395	69	567	899	44	43	
民 營	112 760	23 390	32 637	19 976	19 316	12 641	3 286	1 514	
500 人 以 上	1 207	181	250	239	534	-	-	3	
300 ～ 499 人	415	171	142	51	35	13	3	-	
200 ～ 299 人	745	91	177	126	187	70	89	5	
100 ～ 199 人	1 043	384	609	12	31	-	-	7	
30 ～ 99 人	12 340	2 448	2 985	1 513	2 266	1 267	1 007	854	
10 ～ 29 人	21 658	5 505	7 218	2 889	3 612	1 380	967	87	
9 人 以 下	75 352	14 610	21 256	15 146	12 651	9 911	1 220	558	
<b>不動產開發業</b>	<b>44 876</b>	<b>6 501</b>	<b>12 105</b>	<b>11 441</b>	<b>6 705</b>	<b>6 254</b>	<b>1 681</b>	<b>189</b>	
500 人 以 上	-	-	-	-	-	-	-	-	
300 ～ 499 人	-	-	-	-	-	-	-	-	
200 ～ 299 人	206	27	70	38	32	17	22	-	
100 ～ 199 人	1 043	384	609	12	31	-	-	7	
30 ～ 99 人	4 504	666	902	608	1 077	601	545	105	
10 ～ 29 人	8 397	1 624	2 670	1 206	1 819	507	494	77	
9 人 以 下	30 726	3 800	7 854	9 577	3 746	5 129	620	-	
<b>不動產經營及相關服務業</b>	<b>69 950</b>	<b>16 938</b>	<b>20 927</b>	<b>8 604</b>	<b>13 178</b>	<b>7 286</b>	<b>1 649</b>	<b>1 368</b>	
500 人 以 上	1 207	181	250	239	534	-	-	3	
300 ～ 499 人	415	171	142	51	35	13	3	-	
200 ～ 299 人	2 062	105	387	139	585	737	88	21	
100 ～ 199 人	441	8	115	17	95	206	-	-	
30 ～ 99 人	7 938	1 782	2 083	906	1 231	675	485	776	
10 ～ 29 人	13 261	3 881	4 548	1 683	1 793	873	473	10	
9 人 以 下	44 626	10 810	13 402	5 569	8 905	4 782	600	558	

表 10 各業受僱員工人數－按公營與民營事業單位規模及服務年資分（續 16）

民國 105 年底								
單位：人								
項 目 別	總 計	未滿 1 年	1 年～ 未滿 3 年	3 年～ 未滿 5 年	5 年～ 未滿 10 年	10 年～ 未滿 15 年	15 年～ 未滿 25 年	25 年 以 上
<b>專業、科學及技術服務業</b>	<b>259 954</b>	<b>46 788</b>	<b>75 178</b>	<b>41 240</b>	<b>52 213</b>	<b>24 197</b>	<b>16 435</b>	<b>3 903</b>
公 營	-	-	-	-	-	-	-	-
民 營	259 954	46 788	75 178	41 240	52 213	24 197	16 435	3 903
500 人 以 上	26 158	4 265	9 166	3 300	5 586	2 727	924	190
300 ～ 499 人	7 090	1 282	2 079	1 022	1 776	365	377	189
200 ～ 299 人	10 510	3 019	4 132	987	1 004	559	652	157
100 ～ 199 人	18 286	3 546	5 318	2 879	3 346	1 468	1 348	381
30 ～ 99 人	37 995	7 817	11 889	5 337	5 853	3 834	2 680	585
10 ～ 29 人	48 471	10 700	13 132	7 366	9 603	4 280	2 569	821
9 人 以 下	111 444	16 159	29 462	20 349	25 045	10 964	7 885	1 580
<b>法律、會計服務業</b>	<b>34 263</b>	<b>5 110</b>	<b>7 346</b>	<b>5 240</b>	<b>6 907</b>	<b>4 373</b>	<b>4 943</b>	<b>344</b>
500 人 以 上	7 984	1 756	2 872	1 050	1 124	900	242	40
300 ～ 499 人	-	-	-	-	-	-	-	-
200 ～ 299 人	705	49	131	118	125	93	189	-
100 ～ 199 人	1 490	258	356	166	269	362	48	31
30 ～ 99 人	1 799	316	549	257	237	162	278	-
10 ～ 29 人	5 873	866	1 271	899	1 256	1 009	427	145
9 人 以 下	16 412	1 865	2 167	2 750	3 896	1 847	3 759	128
<b>企業總管理機構及管理顧問業</b>	<b>83 289</b>	<b>18 326</b>	<b>26 759</b>	<b>11 203</b>	<b>14 011</b>	<b>5 628</b>	<b>5 487</b>	<b>1 875</b>
500 人 以 上	9 591	1 268	4 361	1 166	1 705	740	315	36
300 ～ 499 人	2 415	798	1 155	198	254	-	-	10
200 ～ 299 人	6 394	2 472	3 296	217	282	78	-	49
100 ～ 199 人	10 934	2 191	3 311	1 911	1 644	573	1 027	277
30 ～ 99 人	16 262	3 700	4 838	1 900	2 562	1 498	1 385	379
10 ～ 29 人	13 727	3 268	3 167	1 260	3 020	1 224	1 257	531
9 人 以 下	23 966	4 629	6 631	4 551	4 544	1 515	1 503	593
<b>建築、工程服務及技術檢測、分析服務業</b>	<b>53 065</b>	<b>8 209</b>	<b>15 217</b>	<b>9 119</b>	<b>11 817</b>	<b>5 190</b>	<b>2 991</b>	<b>522</b>
500 人 以 上	6 818	1 012	1 604	681	2 050	994	367	110
300 ～ 499 人	4 412	471	894	731	1 431	333	373	179
200 ～ 299 人	2 405	324	456	524	454	286	287	74
100 ～ 199 人	3 744	729	1 172	539	757	436	104	7
30 ～ 99 人	8 971	1 569	3 088	1 348	1 346	1 082	488	50
10 ～ 29 人	12 063	2 360	4 083	1 898	2 222	762	706	32
9 人 以 下	14 652	1 744	3 920	3 398	3 557	1 297	666	70
<b>廣告業及市場研究業</b>	<b>44 216</b>	<b>7 856</b>	<b>12 235</b>	<b>6 374</b>	<b>11 191</b>	<b>4 672</b>	<b>1 550</b>	<b>338</b>
500 人 以 上	-	-	-	-	-	-	-	-
300 ～ 499 人	-	-	-	-	-	-	-	-
200 ～ 299 人	485	108	127	64	90	59	34	3
100 ～ 199 人	2 118	368	479	263	676	97	169	66
30 ～ 99 人	5 533	1 669	1 979	917	464	189	189	126
10 ～ 29 人	8 407	2 444	2 632	1 263	1 305	651	112	-
9 人 以 下	27 673	3 267	7 018	3 867	8 656	3 676	1 046	143

表 10 各業受僱員工人數—按公營與民營事業單位規模及服務年資分（續 17）

民國 105 年底								
單位：人								
項 目 別	總 計	未滿 1 年	1 年～ 未滿 3 年	3 年～ 未滿 5 年	5 年～ 未滿 10 年	10 年～ 未滿 15 年	15 年～ 未滿 25 年	25 年 以 上
<b>專門設計服務業</b>	<b>25 423</b>	<b>3 510</b>	<b>7 571</b>	<b>5 607</b>	<b>5 149</b>	<b>3 100</b>	<b>475</b>	<b>11</b>
500 人 以 上	979	46	99	240	501	93	-	-
300 ～ 499 人	263	13	30	93	91	32	4	-
200 ～ 299 人	357	20	90	48	37	33	118	11
100 ～ 199 人	-	-	-	-	-	-	-	-
30 ～ 99 人	1 859	126	425	495	470	194	149	-
10 ～ 29 人	4 221	655	960	1 276	952	378	-	-
9 人 以 下	17 744	2 650	5 967	3 455	3 098	2 370	204	-
<b>其他專業、科學及技術服務業</b>	<b>19 698</b>	<b>3 777</b>	<b>6 050</b>	<b>3 697</b>	<b>3 138</b>	<b>1 234</b>	<b>989</b>	<b>813</b>
500 人 以 上	786	183	230	163	206	-	-	4
300 ～ 499 人	-	-	-	-	-	-	-	-
200 ～ 299 人	164	46	32	16	16	10	24	20
100 ～ 199 人	-	-	-	-	-	-	-	-
30 ～ 99 人	3 571	437	1 010	420	774	709	191	30
10 ～ 29 人	4 180	1 107	1 019	770	848	256	67	113
9 人 以 下	10 997	2 004	3 759	2 328	1 294	259	707	646
<b>支援服務業</b>	<b>345 422</b>	<b>115 685</b>	<b>122 064</b>	<b>44 871</b>	<b>42 289</b>	<b>12 420</b>	<b>5 282</b>	<b>2 811</b>
公 營	-	-	-	-	-	-	-	-
民 營	345 422	115 685	122 064	44 871	42 289	12 420	5 282	2 811
500 人 以 上	111 777	37 937	42 621	12 065	14 257	2 623	1 449	825
300 ～ 499 人	27 643	10 640	8 962	3 972	3 609	239	95	126
200 ～ 299 人	22 631	8 674	8 231	1 764	1 488	1 688	407	379
100 ～ 199 人	37 013	14 404	13 103	5 571	3 045	677	84	129
30 ～ 99 人	50 562	18 808	15 620	6 785	5 377	1 889	1 327	756
10 ～ 29 人	40 862	13 315	14 517	5 609	4 131	1 853	1 195	242
9 人 以 下	54 934	11 907	19 010	9 105	10 382	3 451	725	354
<b>租賃業</b>	<b>14 659</b>	<b>2 667</b>	<b>3 791</b>	<b>2 377</b>	<b>2 213</b>	<b>2 809</b>	<b>370</b>	<b>432</b>
500 人 以 上	552	242	310	-	-	-	-	-
300 ～ 499 人	-	-	-	-	-	-	-	-
200 ～ 299 人	177	-	-	4	19	12	83	59
100 ～ 199 人	1 038	151	414	137	108	175	50	3
30 ～ 99 人	-	-	-	-	-	-	-	-
10 ～ 29 人	2 419	707	721	503	190	195	87	16
9 人 以 下	10 473	1 567	2 346	1 733	1 896	2 427	150	354
<b>人力仲介業</b>	<b>22 017</b>	<b>6 922</b>	<b>8 966</b>	<b>3 056</b>	<b>2 726</b>	<b>311</b>	<b>8</b>	<b>28</b>
500 人 以 上	2 947	1 244	1 131	301	235	17	8	11
300 ～ 499 人	853	341	494	9	9	-	-	-
200 ～ 299 人	-	-	-	-	-	-	-	-
100 ～ 199 人	2 483	882	1 113	212	207	69	-	-
30 ～ 99 人	4 112	1 709	1 029	992	312	62	-	8
10 ～ 29 人	5 444	1 284	2 426	808	754	163	-	9
9 人 以 下	6 178	1 462	2 773	734	1 209	-	-	-

表 10 各業受僱員工人數－按公營與民營事業單位規模及服務年資分（續 18）

民國 105 年底								單位：人
項 目 別	總 計	未滿 1 年	1 年～ 未滿 3 年	3 年～ 未滿 5 年	5 年～ 未滿 10 年	10 年～ 未滿 15 年	15 年～ 未滿 25 年	25 年 以 上
<b>人力供應業</b>	<b>112 067</b>	<b>49 645</b>	<b>40 456</b>	<b>10 382</b>	<b>9 335</b>	<b>1 243</b>	<b>183</b>	<b>823</b>
500 人 以 上	51 989	19 731	21 143	4 660	4 949	955	64	487
300 ～ 499 人	9 617	4 880	2 893	509	1 205	15	-	115
200 ～ 299 人	9 195	5 738	2 964	151	237	-	-	105
100 ～ 199 人	10 813	5 568	3 064	1 750	371	28	-	32
30 ～ 99 人	12 496	6 519	3 611	1 721	475	116	-	54
10 ～ 29 人	10 651	5 012	3 733	957	790	129	-	30
9 人 以 下	7 306	2 197	3 048	634	1 308	-	119	-
<b>旅行及相關代訂服務業</b>	<b>28 474</b>	<b>3 849</b>	<b>6 004</b>	<b>6 046</b>	<b>6 459</b>	<b>2 758</b>	<b>2 606</b>	<b>752</b>
500 人 以 上	4 207	351	1 062	713	1 060	639	333	49
300 ～ 499 人	624	183	184	131	91	20	12	3
200 ～ 299 人	742	-	193	145	101	100	117	86
100 ～ 199 人	-	-	-	-	-	-	-	-
30 ～ 99 人	4 957	287	1 055	604	774	652	1 081	504
10 ～ 29 人	7 509	998	1 758	1 617	1 382	776	868	110
9 人 以 下	10 435	2 030	1 752	2 836	3 051	571	195	-
<b>保全及私家偵探服務業</b>	<b>93 520</b>	<b>31 491</b>	<b>31 455</b>	<b>12 480</b>	<b>13 056</b>	<b>2 982</b>	<b>1 519</b>	<b>537</b>
500 人 以 上	40 807	13 826	13 886	4 443	6 529	855	1 006	262
300 ～ 499 人	11 117	3 607	2 768	2 850	1 887	-	-	5
200 ～ 299 人	7 554	1 423	2 691	822	838	1 550	207	23
100 ～ 199 人	14 400	5 513	5 508	1 763	1 400	125	-	91
30 ～ 99 人	15 010	5 821	5 203	1 825	1 675	224	144	118
10 ～ 29 人	3 808	1 121	1 213	617	429	228	162	38
9 人 以 下	824	180	186	160	298	-	-	-
<b>建築物及綠化服務業</b>	<b>58 720</b>	<b>16 750</b>	<b>24 903</b>	<b>9 038</b>	<b>5 950</b>	<b>1 538</b>	<b>325</b>	<b>216</b>
500 人 以 上	10 543	2 535	4 979	1 851	967	157	38	16
300 ～ 499 人	4 856	1 433	2 454	388	320	175	83	3
200 ～ 299 人	4 963	1 513	2 383	642	293	26	-	106
100 ～ 199 人	7 023	1 979	2 486	1 607	802	125	24	-
30 ～ 99 人	11 223	3 913	3 549	1 373	1 479	735	102	72
10 ～ 29 人	8 327	3 162	3 755	928	228	157	78	19
9 人 以 下	11 785	2 215	5 297	2 249	1 861	163	-	-

表 10 各業受僱員工人數－按公營與民營事業單位規模及服務年資分（續 19）

民國 105 年底								
單位：人								
項 目 別	總 計	未滿 1 年	1 年～ 未滿 3 年	3 年～ 未滿 5 年	5 年～ 未滿 10 年	10 年～ 未滿 15 年	15 年～ 未滿 25 年	25 年 以 上
<b>業務及辦公室支援服務業</b>	<b>15 965</b>	<b>4 361</b>	<b>6 489</b>	<b>1 492</b>	<b>2 550</b>	<b>779</b>	<b>271</b>	<b>23</b>
500 人 以 上	732	8	110	97	517	-	-	-
300 ～ 499 人	576	196	169	85	97	29	-	-
200 ～ 299 人	-	-	-	-	-	-	-	-
100 ～ 199 人	1 256	311	518	102	157	155	10	3
30 ～ 99 人	2 764	559	1 173	270	662	100	-	-
10 ～ 29 人	2 704	1 031	911	179	358	205	-	20
9 人 以 下	7 933	2 256	3 608	759	759	290	261	-
<b>教育服務業</b>	<b>74 140</b>	<b>18 083</b>	<b>22 803</b>	<b>10 576</b>	<b>13 695</b>	<b>6 793</b>	<b>1 213</b>	<b>977</b>
公 營	-	-	-	-	-	-	-	-
民 營	74 140	18 083	22 803	10 576	13 695	6 793	1 213	977
500 人 以 上	-	-	-	-	-	-	-	-
300 ～ 499 人	-	-	-	-	-	-	-	-
200 ～ 299 人	796	326	280	54	79	31	16	10
100 ～ 199 人	833	290	215	105	84	36	87	16
30 ～ 99 人	6 256	2 051	1 911	670	537	665	232	190
10 ～ 29 人	19 140	4 622	5 766	2 972	3 305	1 461	338	676
9 人 以 下	47 115	10 794	14 631	6 775	9 690	4 600	540	85
<b>其他教育及教育輔助服務業</b>	<b>74 140</b>	<b>18 083</b>	<b>22 803</b>	<b>10 576</b>	<b>13 695</b>	<b>6 793</b>	<b>1 213</b>	<b>977</b>
500 人 以 上	-	-	-	-	-	-	-	-
300 ～ 499 人	-	-	-	-	-	-	-	-
200 ～ 299 人	796	326	280	54	79	31	16	10
100 ～ 199 人	833	290	215	105	84	36	87	16
30 ～ 99 人	6 256	2 051	1 911	670	537	665	232	190
10 ～ 29 人	19 140	4 622	5 766	2 972	3 305	1 461	338	676
9 人 以 下	47 115	10 794	14 631	6 775	9 690	4 600	540	85
<b>醫療保健服務業</b>	<b>348 767</b>	<b>51 819</b>	<b>82 070</b>	<b>47 230</b>	<b>67 049</b>	<b>44 058</b>	<b>41 595</b>	<b>14 946</b>
公 營	57 345	8 955	14 741	9 593	10 275	5 482	4 631	3 668
民 營	291 422	42 864	67 329	37 637	56 774	38 576	36 964	11 278
500 人 以 上	145 029	18 690	31 298	19 541	27 878	19 265	21 619	6 738
300 ～ 499 人	9 152	1 187	1 947	1 056	1 885	1 366	1 371	340
200 ～ 299 人	4 360	681	1 072	531	812	530	644	90
100 ～ 199 人	13 076	2 099	3 799	1 607	2 423	1 673	1 286	189
30 ～ 99 人	24 469	5 346	7 073	3 497	4 261	2 122	1 700	470
10 ～ 29 人	35 417	6 431	9 637	5 290	7 223	3 774	2 462	600
9 人 以 下	59 919	8 430	12 503	6 115	12 292	9 846	7 882	2 851

表 10 各業受僱員工人數—按公營與民營事業單位規模及服務年資分（續 20）

民國 105 年底								
單位：人								
項 目 別	總 計	未滿 1 年	1 年～ 未滿 3 年	3 年～ 未滿 5 年	5 年～ 未滿 10 年	10 年～ 未滿 15 年	15 年～ 未滿 25 年	25 年 以 上
<b>醫療保健服務業</b>	<b>348 767</b>	<b>51 819</b>	<b>82 070</b>	<b>47 230</b>	<b>67 049</b>	<b>44 058</b>	<b>41 595</b>	<b>14 946</b>
500 人 以 上	193 916	26 367	43 943	27 776	36 504	23 945	25 477	9 904
300 ～ 499 人	15 022	2 117	3 413	1 961	2 974	1 963	1 898	696
200 ～ 299 人	6 303	939	1 524	894	1 251	697	798	200
100 ～ 199 人	13 637	2 183	3 958	1 681	2 531	1 706	1 372	206
30 ～ 99 人	24 526	5 348	7 087	3 511	4 268	2 122	1 702	488
10 ～ 29 人	35 444	6 435	9 642	5 292	7 229	3 779	2 466	601
9 人 以 下	59 919	8 430	12 503	6 115	12 292	9 846	7 882	2 851
<b>藝術、娛樂及休閒服務業</b>	<b>56 791</b>	<b>18 207</b>	<b>18 960</b>	<b>7 716</b>	<b>8 279</b>	<b>2 233</b>	<b>979</b>	<b>417</b>
公 營	54	2	3	11	17	21	-	-
民 營	56 737	18 205	18 957	7 705	8 262	2 212	979	417
500 人 以 上	8 923	3 214	2 585	1 366	991	327	361	79
300 ～ 499 人	1 650	348	640	458	83	22	87	12
200 ～ 299 人	1 563	377	345	162	386	120	156	17
100 ～ 199 人	3 303	1 004	737	827	512	186	33	4
30 ～ 99 人	10 050	3 752	2 830	1 132	1 257	520	290	269
10 ～ 29 人	9 428	2 944	3 115	1 321	1 637	401	-	10
9 人 以 下	21 820	6 566	8 705	2 439	3 396	636	52	26
<b>創作及藝術表演業</b>	<b>8 070</b>	<b>1 592</b>	<b>2 920</b>	<b>1 221</b>	<b>1 897</b>	<b>438</b>	<b>2</b>	<b>-</b>
500 人 以 上	-	-	-	-	-	-	-	-
300 ～ 499 人	-	-	-	-	-	-	-	-
200 ～ 299 人	-	-	-	-	-	-	-	-
100 ～ 199 人	322	44	23	87	155	13	-	-
30 ～ 99 人	715	227	204	90	161	31	2	-
10 ～ 29 人	1 309	209	514	226	275	85	-	-
9 人 以 下	5 724	1 112	2 179	818	1 306	309	-	-
<b>運動、娛樂及休閒服務業</b>	<b>48 721</b>	<b>16 615</b>	<b>16 040</b>	<b>6 495</b>	<b>6 382</b>	<b>1 795</b>	<b>977</b>	<b>417</b>
500 人 以 上	8 923	3 214	2 585	1 366	991	327	361	79
300 ～ 499 人	1 650	348	640	458	83	22	87	12
200 ～ 299 人	1 563	377	345	162	386	120	156	17
100 ～ 199 人	2 981	960	714	740	357	173	33	4
30 ～ 99 人	9 389	3 527	2 629	1 053	1 113	510	288	269
10 ～ 29 人	8 119	2 735	2 601	1 095	1 362	316	-	10
9 人 以 下	16 096	5 454	6 526	1 621	2 090	327	52	26

表 10 各業受僱員工人數－按公營與民營事業單位規模及服務年資分（續 21 完）

民國 105 年底								
單位：人								
項 目 別	總 計	未滿 1 年	1 年～ 未滿 3 年	3 年～ 未滿 5 年	5 年～ 未滿 10 年	10 年～ 未滿 15 年	15 年～ 未滿 25 年	25 年 以 上
<b>其他服務業</b>	<b>87 934</b>	<b>21 713</b>	<b>24 371</b>	<b>14 586</b>	<b>15 150</b>	<b>6 559</b>	<b>4 110</b>	<b>1 445</b>
公 營	-	-	-	-	-	-	-	-
民 營	87 934	21 713	24 371	14 586	15 150	6 559	4 110	1 445
500 人 以 上	2 158	320	909	221	237	151	267	53
300 ～ 499 人	1 081	244	362	232	180	31	24	8
200 ～ 299 人	577	106	288	80	51	50	1	1
100 ～ 199 人	1 850	359	529	381	437	137	4	3
30 ～ 99 人	6 797	1 493	2 015	952	1 341	390	528	78
10 ～ 29 人	15 776	4 276	5 046	2 305	2 640	681	671	157
9 人 以 下	59 695	14 915	15 222	10 415	10 264	5 119	2 615	1 145
<b>個人及家庭用品維修業</b>	<b>38 468</b>	<b>6 732</b>	<b>8 956</b>	<b>7 320</b>	<b>6 412</b>	<b>4 382</b>	<b>3 492</b>	<b>1 174</b>
500 人 以 上	1 361	208	372	163	172	133	262	51
300 ～ 499 人	426	93	134	87	60	21	24	7
200 ～ 299 人	215	58	38	55	22	42	-	-
100 ～ 199 人	898	174	265	219	163	77	-	-
30 ～ 99 人	3 120	498	828	359	555	293	519	68
10 ～ 29 人	5 469	1 258	1 837	730	852	374	370	48
9 人 以 下	26 979	4 443	5 482	5 707	4 588	3 442	2 317	1 000
<b>美髮及美容美體業</b>	<b>27 452</b>	<b>9 050</b>	<b>8 025</b>	<b>5 085</b>	<b>3 979</b>	<b>782</b>	<b>301</b>	<b>230</b>
500 人 以 上	380	-	380	-	-	-	-	-
300 ～ 499 人	-	-	-	-	-	-	-	-
200 ～ 299 人	-	-	-	-	-	-	-	-
100 ～ 199 人	280	45	100	57	78	-	-	-
30 ～ 99 人	880	200	337	241	90	12	-	-
10 ～ 29 人	6 615	1 935	1 820	1 062	1 202	210	301	85
9 人 以 下	19 297	6 870	5 388	3 725	2 609	560	-	145
<b>其他個人服務業</b>	<b>22 014</b>	<b>5 931</b>	<b>7 390</b>	<b>2 181</b>	<b>4 759</b>	<b>1 395</b>	<b>317</b>	<b>41</b>
500 人 以 上	417	112	157	58	65	18	5	2
300 ～ 499 人	655	151	228	145	120	10	-	1
200 ～ 299 人	362	48	250	25	29	8	1	1
100 ～ 199 人	672	140	164	105	196	60	4	3
30 ～ 99 人	2 797	795	850	352	696	85	9	10
10 ～ 29 人	3 692	1 083	1 389	513	586	97	-	24
9 人 以 下	13 419	3 602	4 352	983	3 067	1 117	298	-

表 1 1 各業受僱員工人數—按公民營與民營事業單位規模及年齡分

		民國 1 0 5 年底							單位：人
項 目 別		總 計	未 滿 2 0 歲	2 0 歲~ 未滿 2 5 歲	2 5 歲~ 未滿 3 5 歲	3 5 歲~ 未滿 4 5 歲	4 5 歲~ 未滿 5 5 歲	5 5 歲~ 未滿 6 5 歲	6 5 歲 以上
工業及服務業		7 495 680	100 266	533 995	2 256 099	2 209 224	1 573 821	721 512	100 763
公 營		181 788	269	8 029	50 530	41 724	38 600	41 738	898
民 營		7 313 892	99 997	525 966	2 205 569	2 167 500	1 535 221	679 774	99 865
5 0 0	人 以 上	1 580 995	9 907	95 746	547 186	505 963	288 080	121 373	12 740
3 0 0	~ 4 9 9 人	284 792	3 031	19 295	95 638	89 887	50 528	24 040	2 373
2 0 0	~ 2 9 9 人	250 428	3 021	17 478	80 103	79 192	45 235	19 528	5 871
1 0 0	~ 1 9 9 人	506 085	4 509	34 065	157 963	157 403	97 216	45 630	9 299
3 0	~ 9 9 人	1 135 753	16 715	85 242	337 609	333 824	234 561	111 225	16 577
1 0	~ 2 9 人	1 333 982	24 746	107 494	382 329	376 866	280 675	139 499	22 373
9	人 以 下	2 221 857	38 068	166 646	604 741	624 365	538 926	218 479	30 632
工業		3 262 001	26 977	185 738	973 789	1 011 616	684 576	330 649	48 656
公 營		53 833	25	462	8 983	10 331	11 124	22 616	292
民 營		3 208 168	26 952	185 276	964 806	1 001 285	673 452	308 033	48 364
5 0 0	人 以 上	766 361	5 646	40 233	299 178	270 275	109 421	39 242	2 366
3 0 0	~ 4 9 9 人	165 646	1 466	9 786	57 377	57 558	28 898	9 976	585
2 0 0	~ 2 9 9 人	142 230	978	8 638	46 881	48 594	26 884	9 587	668
1 0 0	~ 1 9 9 人	294 350	2 539	18 085	92 648	94 744	58 609	24 614	3 111
3 0	~ 9 9 人	613 047	5 501	40 860	179 490	186 691	129 250	61 656	9 599
1 0	~ 2 9 人	575 739	6 351	39 146	152 136	162 583	131 584	70 191	13 748
9	人 以 下	650 795	4 471	28 528	137 096	180 840	188 806	92 767	18 287
礦業及土石採取業		3 769	14	105	662	742	864	1 274	108
公 營		1 436	4	22	271	189	267	676	7
民 營		2 333	10	83	391	553	597	598	101
5 0 0	人 以 上	-	-	-	-	-	-	-	-
3 0 0	~ 4 9 9 人	-	-	-	-	-	-	-	-
2 0 0	~ 2 9 9 人	-	-	-	-	-	-	-	-
1 0 0	~ 1 9 9 人	134	-	4	26	49	31	23	1
3 0	~ 9 9 人	277	-	6	55	44	71	87	14
1 0	~ 2 9 人	598	2	27	115	147	183	108	16
9	人 以 下	1 324	8	46	195	313	312	380	70
石油及天然氣礦業		1 436	4	22	271	189	267	676	7
5 0 0	人 以 上	-	-	-	-	-	-	-	-
3 0 0	~ 4 9 9 人	471	1	9	91	59	83	223	5
2 0 0	~ 2 9 9 人	426	-	9	79	67	49	220	2
1 0 0	~ 1 9 9 人	395	3	3	80	46	90	173	-
3 0	~ 9 9 人	116	-	-	16	13	40	47	-
1 0	~ 2 9 人	28	-	1	5	4	5	13	-
9	人 以 下	-	-	-	-	-	-	-	-
砂、石及黏土採取業		2 333	10	83	391	553	597	598	101
5 0 0	人 以 上	-	-	-	-	-	-	-	-
3 0 0	~ 4 9 9 人	-	-	-	-	-	-	-	-
2 0 0	~ 2 9 9 人	-	-	-	-	-	-	-	-
1 0 0	~ 1 9 9 人	134	-	4	26	49	31	23	1
3 0	~ 9 9 人	277	-	6	55	44	71	87	14
1 0	~ 2 9 人	598	2	27	115	147	183	108	16
9	人 以 下	1 324	8	46	195	313	312	380	70



表 1 1 各業受僱員工人數－按公營與民營事業單位規模及年齡分（續 1）

民國 1 0 5 年底										單位：人
項 目 別		總 計	未 滿 2 0 歲	2 0 歲～ 未滿 2 5 歲	2 5 歲～ 未滿 3 5 歲	3 5 歲～ 未滿 4 5 歲	4 5 歲～ 未滿 5 5 歲	5 5 歲～ 未滿 6 5 歲	6 5 歲 以上	
製造業		2 738 341	23 948	164 830	861 239	867 852	532 526	253 157	34 789	
公 營		15 848	-	95	1 360	1 902	3 978	8 415	98	
民 營		2 722 493	23 948	164 735	859 879	865 950	528 548	244 742	34 691	
5 0 0 人 以 上		749 367	5 640	39 791	295 305	265 966	105 161	36 501	1 003	
3 0 0 ～ 4 9 9 人		160 135	1 465	9 659	56 001	55 740	27 408	9 307	555	
2 0 0 ～ 2 9 9 人		137 192	971	8 400	45 214	47 116	25 734	9 139	618	
1 0 0 ～ 1 9 9 人		275 364	2 490	17 547	87 568	89 002	53 769	22 397	2 591	
3 0 ～ 9 9 人		543 449	5 289	38 529	162 487	164 751	112 220	52 744	7 429	
1 0 ～ 2 9 人		465 613	5 433	33 091	124 777	131 016	103 139	57 210	10 947	
9 人 以 下		391 373	2 660	17 718	88 527	112 359	101 117	57 444	11 548	
食品製造業		117 208	2 204	10 574	33 663	30 880	23 502	14 391	1 994	
公 營		1 925	-	18	146	315	618	812	16	
民 營		115 283	2 204	10 556	33 517	30 565	22 884	13 579	1 978	
5 0 0 人 以 上		11 643	392	1 277	3 831	3 277	2 017	827	22	
3 0 0 ～ 4 9 9 人		5 043	196	519	1 411	1 342	986	559	30	
2 0 0 ～ 2 9 9 人		9 613	110	748	2 888	2 673	2 052	1 052	90	
1 0 0 ～ 1 9 9 人		18 155	484	1 362	5 002	4 600	4 161	2 319	227	
3 0 ～ 9 9 人		29 023	486	2 653	9 286	7 228	5 345	3 514	511	
1 0 ～ 2 9 人		22 910	536	2 467	5 431	5 620	5 061	2 869	926	
9 人 以 下		18 896	-	1 530	5 668	5 825	3 262	2 439	172	
飲料及菸草製造業		16 162	68	679	3 582	3 795	3 706	4 239	93	
公 營		5 029	-	20	374	423	1 164	3 005	43	
民 營		11 133	68	659	3 208	3 372	2 542	1 234	50	
5 0 0 人 以 上		1 671	14	71	370	543	471	202	-	
3 0 0 ～ 4 9 9 人		757	-	57	419	183	68	27	3	
2 0 0 ～ 2 9 9 人		1 462	10	61	325	477	411	178	-	
1 0 0 ～ 1 9 9 人		2 387	5	51	661	949	537	149	35	
3 0 ～ 9 9 人		2 046	10	100	568	598	503	255	12	
1 0 ～ 2 9 人		1 421	29	194	482	417	149	150	-	
9 人 以 下		1 389	-	125	383	205	403	273	-	
紡織業		104 016	797	7 383	26 260	26 148	25 818	15 564	2 046	
公 營		-	-	-	-	-	-	-	-	
民 營		104 016	797	7 383	26 260	26 148	25 818	15 564	2 046	
5 0 0 人 以 上		15 509	260	1 279	4 376	4 008	3 131	2 389	66	
3 0 0 ～ 4 9 9 人		7 227	53	651	2 365	1 907	1 457	764	30	
2 0 0 ～ 2 9 9 人		4 751	9	391	1 533	1 371	944	461	42	
1 0 0 ～ 1 9 9 人		14 898	142	1 189	3 647	3 533	4 062	2 086	239	
3 0 ～ 9 9 人		27 627	259	2 348	7 424	7 119	6 226	3 670	581	
1 0 ～ 2 9 人		20 783	74	1 083	4 358	5 390	5 501	3 509	868	
9 人 以 下		13 221	-	442	2 557	2 820	4 497	2 685	220	
成衣及服飾品製造業		40 719	46	1 589	8 163	10 912	14 057	5 079	873	
公 營		-	-	-	-	-	-	-	-	
民 營		40 719	46	1 589	8 163	10 912	14 057	5 079	873	
5 0 0 人 以 上		3 622	8	166	791	1 283	1 049	322	3	
3 0 0 ～ 4 9 9 人		1 246	-	64	338	373	339	120	12	
2 0 0 ～ 2 9 9 人		2 116	3	137	681	749	475	71	-	
1 0 0 ～ 1 9 9 人		4 976	16	164	1 153	1 341	1 592	636	74	
3 0 ～ 9 9 人		10 510	19	584	2 742	2 783	2 689	1 548	145	
1 0 ～ 2 9 人		9 564	-	176	1 293	2 372	3 617	1 673	433	
9 人 以 下		8 685	-	298	1 165	2 011	4 296	709	206	

表 1 1 各業受僱員工人數—按公民營與民營事業單位規模及年齡分（續 2）

民國 1 0 5 年底								
單位：人								
項 目 別	總 計	未 滿 2 0 歲	2 0 歲~ 未滿 2 5 歲	2 5 歲~ 未滿 3 5 歲	3 5 歲~ 未滿 4 5 歲	4 5 歲~ 未滿 5 5 歲	5 5 歲~ 未滿 6 5 歲	6 5 歲 以上
<b>皮革、毛皮及其製品製造業</b>	<b>26 877</b>	<b>203</b>	<b>1 271</b>	<b>6 458</b>	<b>6 310</b>	<b>7 711</b>	<b>4 271</b>	<b>653</b>
公 營	-	-	-	-	-	-	-	-
民 營	26 877	203	1 271	6 458	6 310	7 711	4 271	653
5 0 0 人 以 上	3 661	-	68	1 201	1 161	916	315	-
3 0 0 ~ 4 9 9 人	-	-	-	-	-	-	-	-
2 0 0 ~ 2 9 9 人	415	-	24	100	124	125	39	3
1 0 0 ~ 1 9 9 人	3 643	43	192	804	892	1 042	617	53
3 0 ~ 9 9 人	6 952	146	476	1 768	1 675	1 594	1 014	279
1 0 ~ 2 9 人	6 415	14	397	1 858	1 495	1 138	1 365	148
9 人 以 下	5 791	-	114	727	963	2 896	921	170
<b>木竹製品製造業</b>	<b>17 885</b>	<b>70</b>	<b>1 135</b>	<b>4 255</b>	<b>5 076</b>	<b>3 500</b>	<b>3 368</b>	<b>481</b>
公 營	-	-	-	-	-	-	-	-
民 營	17 885	70	1 135	4 255	5 076	3 500	3 368	481
5 0 0 人 以 上	-	-	-	-	-	-	-	-
3 0 0 ~ 4 9 9 人	532	1	40	360	98	21	11	1
2 0 0 ~ 2 9 9 人	298	-	12	52	66	92	68	8
1 0 0 ~ 1 9 9 人	336	4	18	106	101	36	59	12
3 0 ~ 9 9 人	3 597	25	259	865	937	914	523	74
1 0 ~ 2 9 人	5 898	40	695	1 515	1 519	1 292	763	74
9 人 以 下	7 224	-	111	1 357	2 355	1 145	1 944	312
<b>紙漿、紙及紙製品製造業</b>	<b>51 747</b>	<b>386</b>	<b>3 059</b>	<b>13 984</b>	<b>11 885</b>	<b>14 442</b>	<b>6 906</b>	<b>1 085</b>
公 營	-	-	-	-	-	-	-	-
民 營	51 747	386	3 059	13 984	11 885	14 442	6 906	1 085
5 0 0 人 以 上	4 771	-	154	1 614	1 420	974	593	16
3 0 0 ~ 4 9 9 人	4 561	10	269	1 266	1 217	1 094	684	21
2 0 0 ~ 2 9 9 人	2 291	16	196	778	642	448	206	5
1 0 0 ~ 1 9 9 人	6 960	48	512	2 261	2 008	1 468	601	62
3 0 ~ 9 9 人	10 725	73	839	3 129	2 798	2 475	1 165	246
1 0 ~ 2 9 人	12 801	239	922	3 524	2 738	3 611	1 264	503
9 人 以 下	9 638	-	167	1 412	1 062	4 372	2 393	232
<b>印刷及資料儲存媒體複製業</b>	<b>64 019</b>	<b>617</b>	<b>3 738</b>	<b>17 275</b>	<b>19 007</b>	<b>13 621</b>	<b>9 175</b>	<b>586</b>
公 營	1 672	-	4	184	250	509	721	4
民 營	62 347	617	3 734	17 091	18 757	13 112	8 454	582
5 0 0 人 以 上	846	3	108	461	211	53	10	-
3 0 0 ~ 4 9 9 人	958	-	46	346	387	147	32	-
2 0 0 ~ 2 9 9 人	922	11	66	266	308	219	46	6
1 0 0 ~ 1 9 9 人	3 746	17	247	926	1 290	946	276	44
3 0 ~ 9 9 人	10 439	57	861	3 207	3 819	1 881	579	35
1 0 ~ 2 9 人	16 649	146	982	5 425	4 271	3 238	2 350	237
9 人 以 下	28 787	383	1 424	6 460	8 471	6 628	5 161	260
<b>石油及煤製品製造業</b>	<b>11 296</b>	<b>1</b>	<b>124</b>	<b>2 144</b>	<b>3 392</b>	<b>2 510</b>	<b>3 066</b>	<b>59</b>
公 營	4 871	-	29	397	552	1 233	2 636	24
民 營	6 425	1	95	1 747	2 840	1 277	430	35
5 0 0 人 以 上	4 134	1	56	1 062	2 070	721	215	9
3 0 0 ~ 4 9 9 人	-	-	-	-	-	-	-	-
2 0 0 ~ 2 9 9 人	244	-	7	98	51	75	13	-
1 0 0 ~ 1 9 9 人	-	-	-	-	-	-	-	-
3 0 ~ 9 9 人	786	-	7	127	279	300	73	-
1 0 ~ 2 9 人	759	-	25	355	202	75	76	26
9 人 以 下	502	-	-	105	238	106	53	-

表 1 1 各業受僱員工人數－按公營與民營事業單位規模及年齡分（續 3）

民國 1 0 5 年底									單位：人
項 目 別	總 計	未 滿 2 0 歲	2 0 歲～ 未滿 2 5 歲	2 5 歲～ 未滿 3 5 歲	3 5 歲～ 未滿 4 5 歲	4 5 歲～ 未滿 5 5 歲	5 5 歲～ 未滿 6 5 歲	6 5 歲 以上	
<b>化學材料製造業</b>	<b>61 642</b>	<b>151</b>	<b>1 784</b>	<b>15 413</b>	<b>19 427</b>	<b>15 304</b>	<b>8 962</b>	<b>601</b>	
公 營	1 327	-	17	138	150	240	774	8	
民 營	60 315	151	1 767	15 275	19 277	15 064	8 188	593	
5 0 0 人 以 上	20 283	26	621	4 465	6 107	5 571	3 287	206	
3 0 0 ～ 4 9 9 人	6 484	5	140	2 070	1 944	1 290	1 006	29	
2 0 0 ～ 2 9 9 人	4 375	-	72	1 299	1 216	1 062	706	20	
1 0 0 ～ 1 9 9 人	8 304	27	333	2 227	2 829	1 844	964	80	
3 0 ～ 9 9 人	9 515	19	342	3 003	3 249	1 762	1 050	90	
1 0 ～ 2 9 人	7 292	74	259	1 887	2 436	1 846	622	168	
9 人 以 下	4 062	-	-	324	1 496	1 689	553	-	
<b>化學製品製造業</b>	<b>48 399</b>	<b>202</b>	<b>2 531</b>	<b>15 045</b>	<b>16 249</b>	<b>9 150</b>	<b>4 461</b>	<b>761</b>	
公 營	4	-	-	-	-	1	3	-	
民 營	48 395	202	2 531	15 045	16 249	9 149	4 458	761	
5 0 0 人 以 上	2 389	3	79	652	648	636	340	31	
3 0 0 ～ 4 9 9 人	2 115	55	211	633	589	414	196	17	
2 0 0 ～ 2 9 9 人	2 519	-	64	912	861	493	180	9	
1 0 0 ～ 1 9 9 人	9 045	21	336	3 501	3 132	1 438	553	64	
3 0 ～ 9 9 人	14 463	44	641	4 512	4 971	2 628	1 505	162	
1 0 ～ 2 9 人	10 328	-	834	2 599	3 760	2 023	870	242	
9 人 以 下	7 536	79	366	2 236	2 288	1 517	814	236	
<b>藥品及醫用化學製品製造業</b>	<b>29 253</b>	<b>50</b>	<b>1 279</b>	<b>11 428</b>	<b>9 367</b>	<b>5 025</b>	<b>1 767</b>	<b>337</b>	
公 營	41	-	-	8	8	8	17	-	
民 營	29 212	50	1 279	11 420	9 359	5 017	1 750	337	
5 0 0 人 以 上	6 584	37	381	2 428	2 182	1 198	336	22	
3 0 0 ～ 4 9 9 人	2 476	2	107	1 050	792	341	174	10	
2 0 0 ～ 2 9 9 人	2 680	4	135	1 144	845	400	142	10	
1 0 0 ～ 1 9 9 人	6 149	-	313	2 287	1 927	1 120	454	48	
3 0 ～ 9 9 人	7 106	4	232	3 175	2 412	924	320	39	
1 0 ～ 2 9 人	3 339	3	111	1 200	937	662	289	137	
9 人 以 下	878	-	-	136	264	372	35	71	
<b>橡膠製品製造業</b>	<b>38 463</b>	<b>272</b>	<b>2 781</b>	<b>12 809</b>	<b>12 018</b>	<b>6 876</b>	<b>3 172</b>	<b>535</b>	
公 營	-	-	-	-	-	-	-	-	
民 營	38 463	272	2 781	12 809	12 018	6 876	3 172	535	
5 0 0 人 以 上	7 339	44	638	2 820	2 237	1 124	457	19	
3 0 0 ～ 4 9 9 人	3 082	26	288	1 027	939	560	230	12	
2 0 0 ～ 2 9 9 人	1 852	49	245	752	478	203	116	9	
1 0 0 ～ 1 9 9 人	5 700	34	329	1 706	1 915	1 183	459	74	
3 0 ～ 9 9 人	8 814	62	1 042	3 072	2 016	1 697	749	176	
1 0 ～ 2 9 人	7 132	57	239	2 420	2 133	1 096	942	245	
9 人 以 下	4 544	-	-	1 012	2 300	1 013	219	-	
<b>塑膠製品製造業</b>	<b>137 526</b>	<b>1 227</b>	<b>9 305</b>	<b>35 291</b>	<b>40 689</b>	<b>32 051</b>	<b>16 824</b>	<b>2 139</b>	
公 營	-	-	-	-	-	-	-	-	
民 營	137 526	1 227	9 305	35 291	40 689	32 051	16 824	2 139	
5 0 0 人 以 上	8 580	32	500	2 361	2 525	2 011	1 126	25	
3 0 0 ～ 4 9 9 人	4 808	24	281	1 547	1 733	902	295	26	
2 0 0 ～ 2 9 9 人	6 653	34	520	1 913	2 208	1 475	476	27	
1 0 0 ～ 1 9 9 人	14 956	117	1 180	4 581	4 966	2 841	1 166	105	
3 0 ～ 9 9 人	41 113	347	3 168	10 785	12 702	9 287	4 425	399	
1 0 ～ 2 9 人	32 178	618	2 603	8 763	8 762	7 114	3 633	685	
9 人 以 下	29 238	55	1 053	5 341	7 793	8 421	5 703	872	

表 1 1 各業受僱員工人數－按公營與民營事業單位規模及年齡分（續 4）

民國 1 0 5 年底									單位：人
項 目 別	總 計	未 滿 2 0 歲	2 0 歲～ 未滿 2 5 歲	2 5 歲～ 未滿 3 5 歲	3 5 歲～ 未滿 4 5 歲	4 5 歲～ 未滿 5 5 歲	5 5 歲～ 未滿 6 5 歲	6 5 歲 以上	
<b>非金屬礦物製品製造業</b>	<b>72 534</b>	<b>667</b>	<b>3 436</b>	<b>19 146</b>	<b>20 800</b>	<b>16 948</b>	<b>8 075</b>	<b>3 462</b>	
公 營	126	-	-	-	-	32	94	-	
民 營	72 408	667	3 436	19 146	20 800	16 916	7 981	3 462	
5 0 0 人 以 上	11 963	32	655	4 060	4 108	2 406	678	24	
3 0 0 ～ 4 9 9 人	3 418	21	263	1 164	1 028	617	307	18	
2 0 0 ～ 2 9 9 人	2 989	5	153	824	929	801	247	30	
1 0 0 ～ 1 9 9 人	7 630	157	538	2 333	2 299	1 495	694	114	
3 0 ～ 9 9 人	20 753	158	1 087	4 978	5 704	5 440	2 974	412	
1 0 ～ 2 9 人	16 401	139	740	3 884	4 438	4 683	1 847	670	
9 人 以 下	9 254	155	-	1 903	2 294	1 474	1 234	2 194	
<b>基本金屬製造業</b>	<b>111 842</b>	<b>760</b>	<b>6 495</b>	<b>28 532</b>	<b>32 143</b>	<b>25 516</b>	<b>16 583</b>	<b>1 813</b>	
公 營	-	-	-	-	-	-	-	-	
民 營	111 842	760	6 495	28 532	32 143	25 516	16 583	1 813	
5 0 0 人 以 上	29 428	201	700	7 140	8 570	5 495	7 242	80	
3 0 0 ～ 4 9 9 人	5 181	2	196	1 673	2 000	1 082	205	23	
2 0 0 ～ 2 9 9 人	5 679	44	389	1 716	1 773	1 248	468	41	
1 0 0 ～ 1 9 9 人	11 867	131	884	3 504	3 567	2 484	1 147	150	
3 0 ～ 9 9 人	26 885	256	1 971	6 575	7 614	6 750	2 986	733	
1 0 ～ 2 9 人	20 669	126	1 844	5 498	5 489	4 275	2 778	659	
9 人 以 下	12 133	-	511	2 426	3 130	4 182	1 757	127	
<b>金屬製品製造業</b>	<b>331 404</b>	<b>4 363</b>	<b>24 762</b>	<b>93 502</b>	<b>97 998</b>	<b>70 328</b>	<b>35 728</b>	<b>4 723</b>	
公 營	-	-	-	-	-	-	-	-	
民 營	331 404	4 363	24 762	93 502	97 998	70 328	35 728	4 723	
5 0 0 人 以 上	9 145	41	466	3 011	3 227	1 766	604	30	
3 0 0 ～ 4 9 9 人	9 110	72	595	3 196	3 254	1 427	524	42	
2 0 0 ～ 2 9 9 人	12 286	111	822	3 995	4 276	2 262	760	60	
1 0 0 ～ 1 9 9 人	27 675	254	2 282	8 660	8 783	5 057	2 275	364	
3 0 ～ 9 9 人	82 270	987	7 068	25 549	24 042	16 100	7 373	1 151	
1 0 ～ 2 9 人	98 495	1 516	8 147	25 637	26 161	21 152	13 700	2 182	
9 人 以 下	92 423	1 382	5 382	23 454	28 255	22 564	10 492	894	
<b>電子零組件製造業</b>	<b>592 191</b>	<b>3 794</b>	<b>31 726</b>	<b>248 656</b>	<b>215 977</b>	<b>74 573</b>	<b>16 082</b>	<b>1 383</b>	
公 營	-	-	-	-	-	-	-	-	
民 營	592 191	3 794	31 726	248 656	215 977	74 573	16 082	1 383	
5 0 0 人 以 上	404 875	2 842	23 046	185 732	146 827	40 467	5 817	144	
3 0 0 ～ 4 9 9 人	40 840	170	1 628	15 550	15 997	6 336	1 103	56	
2 0 0 ～ 2 9 9 人	23 543	129	1 059	8 651	9 420	3 523	730	31	
1 0 0 ～ 1 9 9 人	36 185	146	1 520	13 054	13 353	6 164	1 807	141	
3 0 ～ 9 9 人	48 136	415	2 561	16 036	17 118	8 979	2 791	236	
1 0 ～ 2 9 人	24 083	92	1 160	6 453	8 618	5 205	2 368	187	
9 人 以 下	14 529	-	752	3 180	4 644	3 899	1 466	588	
<b>電腦、電子產品及光學製品製造業</b>	<b>209 270</b>	<b>970</b>	<b>8 545</b>	<b>72 904</b>	<b>84 241</b>	<b>33 870</b>	<b>8 060</b>	<b>680</b>	
公 營	-	-	-	-	-	-	-	-	
民 營	209 270	970	8 545	72 904	84 241	33 870	8 060	680	
5 0 0 人 以 上	102 483	326	3 713	36 610	46 442	13 185	2 129	78	
3 0 0 ～ 4 9 9 人	17 987	162	932	6 679	6 872	2 769	559	14	
2 0 0 ～ 2 9 9 人	14 514	44	751	5 276	5 538	2 376	504	25	
1 0 0 ～ 1 9 9 人	21 001	102	1 067	8 346	7 313	3 255	884	34	
3 0 ～ 9 9 人	29 746	146	1 343	9 386	10 681	6 002	1 971	217	
1 0 ～ 2 9 人	15 203	75	459	4 327	4 862	3 881	1 359	240	
9 人 以 下	8 336	115	280	2 280	2 533	2 402	654	72	

表 1 1 各業受僱員工人數－按公民營與民營事業單位規模及年齡分（續 5）

民國 1 0 5 年底									單位：人
項 目 別	總 計	未 滿 2 0 歲	2 0 歲～ 未滿 2 5 歲	2 5 歲～ 未滿 3 5 歲	3 5 歲～ 未滿 4 5 歲	4 5 歲～ 未滿 5 5 歲	5 5 歲～ 未滿 6 5 歲	6 5 歲 以上	
<b>電力設備製造業</b>	<b>129 922</b>	<b>928</b>	<b>7 347</b>	<b>36 471</b>	<b>40 813</b>	<b>28 471</b>	<b>12 901</b>	<b>2 991</b>	
公 營	-	-	-	-	-	-	-	-	
民 營	129 922	928	7 347	36 471	40 813	28 471	12 901	2 991	
5 0 0 人 以 上	25 373	87	1 119	8 524	7 824	5 298	2 399	122	
3 0 0 ～ 4 9 9 人	6 504	33	362	1 861	2 621	1 189	422	16	
2 0 0 ～ 2 9 9 人	7 095	95	439	2 007	2 353	1 478	677	46	
1 0 0 ～ 1 9 9 人	16 219	246	1 193	5 117	5 319	3 211	1 029	104	
3 0 ～ 9 9 人	30 868	253	1 827	8 694	10 456	6 701	2 628	309	
1 0 ～ 2 9 人	26 157	214	1 499	6 302	8 352	6 627	2 887	276	
9 人 以 下	17 706	-	908	3 966	3 888	3 967	2 859	2 118	
<b>機械設備製造業</b>	<b>223 345</b>	<b>2 424</b>	<b>14 518</b>	<b>67 261</b>	<b>72 554</b>	<b>42 766</b>	<b>20 398</b>	<b>3 424</b>	
公 營	-	-	-	-	-	-	-	-	
民 營	223 345	2 424	14 518	67 261	72 554	42 766	20 398	3 424	
5 0 0 人 以 上	16 179	218	1 006	6 042	5 252	2 703	925	33	
3 0 0 ～ 4 9 9 人	13 628	370	1 059	4 638	4 619	2 054	820	68	
2 0 0 ～ 2 9 9 人	11 447	61	490	3 642	4 580	2 001	651	22	
1 0 0 ～ 1 9 9 人	22 961	212	1 395	8 208	8 000	3 591	1 378	177	
3 0 ～ 9 9 人	57 594	572	4 062	17 862	17 690	11 536	5 222	650	
1 0 ～ 2 9 人	52 741	705	4 099	15 879	16 079	9 724	5 278	977	
9 人 以 下	48 795	286	2 407	10 990	16 334	11 157	6 124	1 497	
<b>汽車及其零件製造業</b>	<b>82 839</b>	<b>1 145</b>	<b>6 762</b>	<b>23 525</b>	<b>24 416</b>	<b>18 196</b>	<b>7 585</b>	<b>1 210</b>	
公 營	-	-	-	-	-	-	-	-	
民 營	82 839	1 145	6 762	23 525	24 416	18 196	7 585	1 210	
5 0 0 人 以 上	22 099	460	1 502	6 763	7 175	4 891	1 281	27	
3 0 0 ～ 4 9 9 人	7 456	31	390	2 458	2 555	1 629	369	24	
2 0 0 ～ 2 9 9 人	6 869	128	622	2 199	2 126	1 298	461	35	
1 0 0 ～ 1 9 9 人	8 774	115	667	2 577	2 889	1 692	759	75	
3 0 ～ 9 9 人	18 019	298	1 454	4 978	5 002	3 966	2 016	305	
1 0 ～ 2 9 人	12 283	-	1 393	3 209	2 863	2 378	1 894	546	
9 人 以 下	7 339	113	734	1 341	1 806	2 342	805	198	
<b>其他運輸工具及其零件製造業</b>	<b>70 986</b>	<b>1 372</b>	<b>4 836</b>	<b>20 224</b>	<b>17 484</b>	<b>16 248</b>	<b>9 651</b>	<b>1 171</b>	
公 營	-	-	-	-	-	-	-	-	
民 營	70 986	1 372	4 836	20 224	17 484	16 248	9 651	1 171	
5 0 0 人 以 上	19 442	562	1 049	4 078	3 248	6 359	4 121	25	
3 0 0 ～ 4 9 9 人	7 841	161	840	2 799	2 332	1 207	443	59	
2 0 0 ～ 2 9 9 人	5 487	50	438	2 201	1 631	801	346	20	
1 0 0 ～ 1 9 9 人	8 563	78	606	2 406	2 753	1 781	853	86	
3 0 ～ 9 9 人	13 854	240	1 272	4 171	3 776	2 718	1 374	303	
1 0 ～ 2 9 人	9 593	281	559	3 027	2 016	2 091	1 537	82	
9 人 以 下	6 206	-	72	1 542	1 728	1 291	977	596	
<b>家具製造業</b>	<b>24 805</b>	<b>528</b>	<b>2 141</b>	<b>5 209</b>	<b>7 227</b>	<b>6 070</b>	<b>3 258</b>	<b>372</b>	
公 營	-	-	-	-	-	-	-	-	
民 營	24 805	528	2 141	5 209	7 227	6 070	3 258	372	
5 0 0 人 以 上	-	-	-	-	-	-	-	-	
3 0 0 ～ 4 9 9 人	310	3	26	47	66	76	79	13	
2 0 0 ～ 2 9 9 人	682	6	68	231	264	71	42	-	
1 0 0 ～ 1 9 9 人	3 065	18	311	741	920	712	343	20	
3 0 ～ 9 9 人	6 805	109	486	1 704	2 106	1 565	771	64	
1 0 ～ 2 9 人	8 064	300	876	1 727	2 275	1 788	936	162	
9 人 以 下	5 879	92	374	759	1 596	1 858	1 087	113	

表 1 1 各業受僱員工人數－按公營與民營事業單位規模及年齡分（續 6）

民國 1 0 5 年底									單位：人
項 目 別	總 計	未 滿 2 0 歲	2 0 歲～ 未滿 2 5 歲	2 5 歲～ 未滿 3 5 歲	3 5 歲～ 未滿 4 5 歲	4 5 歲～ 未滿 5 5 歲	5 5 歲～ 未滿 6 5 歲	6 5 歲 以上	
其他製造業	80 551	472	5 186	27 607	24 952	13 244	8 297	793	
公 營	330	-	1	38	81	79	130	1	
民 營	80 221	472	5 185	27 569	24 871	13 165	8 167	792	
5 0 0 人 以 上	10 137	51	802	4 748	3 460	871	189	16	
3 0 0 ～ 4 9 9 人	8 571	68	695	3 104	2 892	1 403	378	31	
2 0 0 ～ 2 9 9 人	6 003	52	479	1 666	2 056	1 285	395	70	
1 0 0 ～ 1 9 9 人	9 838	41	748	3 182	3 514	1 732	557	64	
3 0 ～ 9 9 人	19 272	260	1 464	6 929	5 532	3 295	1 597	195	
1 0 ～ 2 9 人	14 227	-	556	4 801	5 026	2 365	1 342	137	
9 人 以 下	12 173	-	441	3 139	2 391	2 214	3 709	279	
產業用機械設備維修及安裝業	43 440	231	1 844	12 432	14 092	9 023	5 294	524	
公 營	523	-	6	75	123	94	223	2	
民 營	42 917	231	1 838	12 357	13 969	8 929	5 071	522	
5 0 0 人 以 上	7 211	-	335	2 165	2 161	1 848	697	5	
3 0 0 ～ 4 9 9 人	-	-	-	-	-	-	-	-	
2 0 0 ～ 2 9 9 人	407	-	12	65	101	116	104	9	
1 0 0 ～ 1 9 9 人	2 331	32	110	578	809	325	332	145	
3 0 ～ 9 9 人	6 531	44	382	1 962	2 444	943	651	105	
1 0 ～ 2 9 人	10 228	155	772	2 923	2 785	2 547	909	137	
9 人 以 下	16 209	-	227	4 664	5 669	3 150	2 378	121	
電力及燃氣供應業	30 373	24	370	6 710	6 945	6 081	10 035	208	
公 營	24 895	13	250	5 513	5 360	4 610	9 037	112	
民 營	5 478	11	120	1 197	1 585	1 471	998	96	
5 0 0 人 以 上	-	-	-	-	-	-	-	-	
3 0 0 ～ 4 9 9 人	343	-	3	52	177	96	14	1	
2 0 0 ～ 2 9 9 人	410	4	10	73	96	112	113	2	
1 0 0 ～ 1 9 9 人	2 118	-	50	671	489	534	360	14	
3 0 ～ 9 9 人	1 228	-	12	233	429	355	178	21	
1 0 ～ 2 9 人	985	7	19	136	274	285	223	41	
9 人 以 下	394	-	26	32	120	89	110	17	
電力供應業	24 986	8	242	5 590	5 648	4 653	8 727	118	
5 0 0 人 以 上	23 490	8	222	5 279	5 028	4 274	8 571	108	
3 0 0 ～ 4 9 9 人	343	-	3	52	177	96	14	1	
2 0 0 ～ 2 9 9 人	-	-	-	-	-	-	-	-	
1 0 0 ～ 1 9 9 人	428	-	15	158	125	88	38	4	
3 0 ～ 9 9 人	508	-	2	63	215	160	66	2	
1 0 ～ 2 9 人	121	-	-	17	39	35	27	3	
9 人 以 下	96	-	-	21	64	-	11	-	
氣體燃料供應業	5 387	16	128	1 120	1 297	1 428	1 308	90	
5 0 0 人 以 上	-	-	-	-	-	-	-	-	
3 0 0 ～ 4 9 9 人	358	-	8	57	74	71	148	-	
2 0 0 ～ 2 9 9 人	1 154	9	25	178	242	320	377	3	
1 0 0 ～ 1 9 9 人	1 934	-	39	576	459	490	359	11	
3 0 ～ 9 9 人	779	-	11	179	231	208	129	21	
1 0 ～ 2 9 人	864	7	19	119	235	250	196	38	
9 人 以 下	298	-	26	11	56	89	99	17	

表 1 1 各業受僱員工人數－按公民營與民營事業單位規模及年齡分（續 7）

民國 1 0 5 年底								
單位：人								
項 目 別	總 計	未 滿 2 0 歲	2 0 歲～ 未滿 2 5 歲	2 5 歲～ 未滿 3 5 歲	3 5 歲～ 未滿 4 5 歲	4 5 歲～ 未滿 5 5 歲	5 5 歲～ 未滿 6 5 歲	6 5 歲 以上
<b>用水供應及污染整治業</b>	<b>28 263</b>	<b>111</b>	<b>1 043</b>	<b>6 431</b>	<b>7 935</b>	<b>6 568</b>	<b>5 371</b>	<b>804</b>
公 營	6 500	2	72	1 037	1 414	1 312	2 619	44
民 營	21 763	109	971	5 394	6 521	5 256	2 752	760
5 0 0 人 以 上	-	-	-	-	-	-	-	-
3 0 0 ～ 4 9 9 人	283	-	11	70	97	70	26	9
2 0 0 ～ 2 9 9 人	263	-	8	52	91	69	36	7
1 0 0 ～ 1 9 9 人	774	2	31	164	211	117	164	85
3 0 ～ 9 9 人	3 542	18	184	850	1 025	828	499	138
1 0 ～ 2 9 人	5 144	21	236	1 016	1 597	1 043	777	454
9 人 以 下	11 757	68	501	3 242	3 500	3 129	1 250	67
<b>用水供應業</b>	<b>6 260</b>	<b>2</b>	<b>69</b>	<b>1 015</b>	<b>1 376</b>	<b>1 240</b>	<b>2 527</b>	<b>31</b>
5 0 0 人 以 上	3 629	1	28	537	738	809	1 497	19
3 0 0 ～ 4 9 9 人	1 894	-	26	351	468	298	743	8
2 0 0 ～ 2 9 9 人	279	-	4	43	62	54	112	4
1 0 0 ～ 1 9 9 人	458	1	11	84	108	79	175	-
3 0 ～ 9 9 人	-	-	-	-	-	-	-	-
1 0 ～ 2 9 人	-	-	-	-	-	-	-	-
9 人 以 下	-	-	-	-	-	-	-	-
<b>廢（污）水處理業</b>	<b>1 913</b>	<b>1</b>	<b>67</b>	<b>594</b>	<b>554</b>	<b>507</b>	<b>165</b>	<b>25</b>
5 0 0 人 以 上	-	-	-	-	-	-	-	-
3 0 0 ～ 4 9 9 人	-	-	-	-	-	-	-	-
2 0 0 ～ 2 9 9 人	-	-	-	-	-	-	-	-
1 0 0 ～ 1 9 9 人	-	-	-	-	-	-	-	-
3 0 ～ 9 9 人	386	1	23	129	104	71	48	10
1 0 ～ 2 9 人	541	-	44	199	109	122	52	15
9 人 以 下	986	-	-	266	341	314	65	-
<b>廢棄物清除業</b>	<b>8 305</b>	<b>64</b>	<b>422</b>	<b>1 951</b>	<b>2 633</b>	<b>1 946</b>	<b>1 024</b>	<b>265</b>
5 0 0 人 以 上	-	-	-	-	-	-	-	-
3 0 0 ～ 4 9 9 人	283	-	11	70	97	70	26	9
2 0 0 ～ 2 9 9 人	-	-	-	-	-	-	-	-
1 0 0 ～ 1 9 9 人	399	-	15	106	110	35	70	63
3 0 ～ 9 9 人	993	1	63	254	291	237	110	37
1 0 ～ 2 9 人	1 766	14	80	314	628	377	245	108
9 人 以 下	4 864	49	253	1 207	1 507	1 227	573	48
<b>廢棄物處理業</b>	<b>5 721</b>	<b>26</b>	<b>250</b>	<b>1 027</b>	<b>1 902</b>	<b>1 497</b>	<b>686</b>	<b>333</b>
5 0 0 人 以 上	-	-	-	-	-	-	-	-
3 0 0 ～ 4 9 9 人	-	-	-	-	-	-	-	-
2 0 0 ～ 2 9 9 人	263	-	8	52	91	69	36	7
1 0 0 ～ 1 9 9 人	-	-	-	-	-	-	-	-
3 0 ～ 9 9 人	1 236	-	26	262	364	334	195	55
1 0 ～ 2 9 人	1 488	7	17	203	474	286	249	252
9 人 以 下	2 734	19	199	510	973	808	206	19

表 1 1 各業受僱員工人數－按公營與民營事業單位規模及年齡分（續 8）

民國105年底									單位：人
項 目 別	總 計	未 滿 20歲	20歲～ 未滿25歲	25歲～ 未滿35歲	35歲～ 未滿45歲	45歲～ 未滿55歲	55歲～ 未滿65歲	65歲 以上	
污染整治業	6 064	18	235	1 844	1 470	1 378	969	150	
500人以上	-	-	-	-	-	-	-	-	
300～499人	-	-	-	-	-	-	-	-	
200～299人	-	-	-	-	-	-	-	-	
100～199人	375	2	16	58	101	82	94	22	
30～99人	1 136	16	75	226	296	253	231	39	
10～29人	1 380	-	95	301	394	263	238	89	
9人以下	3 173	-	49	1 259	679	780	406	-	
營造業	461 255	2 880	19 390	98 747	128 142	138 537	60 812	12 747	
公 營	5 154	6	23	802	1 466	957	1 869	31	
民 營	456 101	2 874	19 367	97 945	126 676	137 580	58 943	12 716	
500人以上	16 994	6	442	3 873	4 309	4 260	2 741	1 363	
300～499人	4 885	1	113	1 254	1 544	1 324	629	20	
200～299人	4 365	3	220	1 542	1 291	969	299	41	
100～199人	15 960	47	453	4 219	4 993	4 158	1 670	420	
30～99人	64 551	194	2 129	15 865	20 442	15 776	8 148	1 997	
10～29人	103 399	888	5 773	26 092	29 549	26 934	11 873	2 290	
9人以下	245 947	1 735	10 237	45 100	64 548	84 159	33 583	6 585	
建築工程業	77 435	122	2 555	16 157	17 023	28 684	8 804	4 090	
500人以上	3 389	-	112	1 098	957	814	357	51	
300～499人	1 360	-	47	449	482	309	71	2	
200～299人	2 027	2	70	602	563	585	181	24	
100～199人	3 983	-	77	1 119	1 039	1 253	383	112	
30～99人	14 153	-	288	3 266	5 056	3 851	1 529	163	
10～29人	22 071	120	1 033	5 866	4 927	7 156	2 054	915	
9人以下	30 452	-	928	3 757	3 999	14 716	4 229	2 823	
土木工程業	82 177	537	2 623	15 418	23 473	25 275	11 649	3 202	
500人以上	13 148	6	311	2 804	3 714	3 542	2 608	163	
300～499人	1 829	-	21	427	544	613	217	7	
200～299人	614	-	-	240	225	138	11	-	
100～199人	3 452	6	87	776	1 057	921	575	30	
30～99人	12 351	48	275	3 121	3 236	3 455	1 712	504	
10～29人	18 036	200	1 056	3 535	5 312	4 867	2 392	674	
9人以下	32 747	277	873	4 515	9 385	11 739	4 134	1 824	
機電、管道及其他建築設備安裝業	138 340	1 024	6 223	32 312	45 969	34 187	15 565	3 060	
500人以上	4 052	-	17	441	686	511	1 225	1 172	
300～499人	1 696	1	45	378	518	402	341	11	
200～299人	1 262	1	79	443	381	234	107	17	
100～199人	6 869	18	183	1 810	2 557	1 623	612	66	
30～99人	20 537	99	768	4 871	6 326	4 687	2 913	873	
10～29人	32 434	301	1 727	9 046	9 717	7 926	3 301	416	
9人以下	71 490	604	3 404	15 323	25 784	18 804	7 066	505	



表 1 1 各業受僱員工人數－按公民營與民營事業單位規模及年齡分（續 9）

民國 1 0 5 年底									單位：人
項 目 別	總 計	未 滿 2 0 歲	2 0 歲～ 未滿 2 5 歲	2 5 歲～ 未滿 3 5 歲	3 5 歲～ 未滿 4 5 歲	4 5 歲～ 未滿 5 5 歲	5 5 歲～ 未滿 6 5 歲	6 5 歲 以上	
<b>其他專門營造業</b>	<b>163 303</b>	<b>1 197</b>	<b>7 989</b>	<b>34 860</b>	<b>41 677</b>	<b>50 391</b>	<b>24 794</b>	<b>2 395</b>	
5 0 0 人 以 上	728	-	15	232	225	198	55	3	
3 0 0 ～ 4 9 9 人	-	-	-	-	-	-	-	-	
2 0 0 ～ 2 9 9 人	462	-	71	257	122	12	-	-	
1 0 0 ～ 1 9 9 人	2 359	29	116	593	503	487	414	217	
3 0 ～ 9 9 人	17 638	47	798	4 628	5 854	3 809	2 045	457	
1 0 ～ 2 9 人	30 858	267	1 957	7 645	9 593	6 985	4 126	285	
9 人 以 下	111 258	854	5 032	21 505	25 380	38 900	18 154	1 433	
<b>服務業</b>	<b>4 233 679</b>	<b>73 289</b>	<b>348 257</b>	<b>1 282 310</b>	<b>1 197 608</b>	<b>889 245</b>	<b>390 863</b>	<b>52 107</b>	
公 營	127 955	244	7 567	41 547	31 393	27 476	19 122	606	
民 營	4 105 724	73 045	340 690	1 240 763	1 166 215	861 769	371 741	51 501	
5 0 0 人 以 上	814 634	4 261	55 513	248 008	235 688	178 659	82 131	10 374	
3 0 0 ～ 4 9 9 人	119 146	1 565	9 509	38 261	32 329	21 630	14 064	1 788	
2 0 0 ～ 2 9 9 人	108 198	2 043	8 840	33 222	30 598	18 351	9 941	5 203	
1 0 0 ～ 1 9 9 人	211 735	1 970	15 980	65 315	62 659	38 607	21 016	6 188	
3 0 ～ 9 9 人	522 706	11 214	44 382	158 119	147 133	105 311	49 569	6 978	
1 0 ～ 2 9 人	758 243	18 395	68 348	230 193	214 283	149 091	69 308	8 625	
9 人 以 下	1 571 062	33 597	138 118	467 645	443 525	350 120	125 712	12 345	
<b>批發及零售業</b>	<b>1 666 090</b>	<b>26 677</b>	<b>132 055</b>	<b>504 109</b>	<b>494 512</b>	<b>370 477</b>	<b>124 988</b>	<b>13 272</b>	
公 營	3 062	164	332	500	613	699	748	6	
民 營	1 663 028	26 513	131 723	503 609	493 899	369 778	124 240	13 266	
5 0 0 人 以 上	66 833	438	3 773	21 649	15 321	18 889	6 738	25	
3 0 0 ～ 4 9 9 人	32 612	236	3 038	13 164	9 629	5 173	1 332	40	
2 0 0 ～ 2 9 9 人	33 153	494	2 574	12 164	11 356	4 722	1 234	609	
1 0 0 ～ 1 9 9 人	79 421	736	6 378	27 077	26 555	11 811	4 585	2 279	
3 0 ～ 9 9 人	217 307	2 133	15 510	68 450	74 126	42 885	13 153	1 050	
1 0 ～ 2 9 人	390 476	9 962	36 409	112 440	117 244	76 189	34 320	3 912	
9 人 以 下	843 226	12 514	64 041	248 665	239 668	210 109	62 878	5 351	
<b>批發業</b>	<b>1 067 250</b>	<b>3 723</b>	<b>54 870</b>	<b>284 187</b>	<b>361 906</b>	<b>261 722</b>	<b>91 719</b>	<b>9 123</b>	
5 0 0 人 以 上	25 063	257	1 529	7 677	8 730	5 259	1 588	23	
3 0 0 ～ 4 9 9 人	17 340	69	1 042	6 041	5 777	3 461	924	26	
2 0 0 ～ 2 9 9 人	14 810	12	499	5 362	6 121	2 264	511	41	
1 0 0 ～ 1 9 9 人	47 423	166	1 525	15 294	18 815	8 083	3 410	130	
3 0 ～ 9 9 人	153 563	996	8 848	46 855	56 623	30 029	9 596	616	
1 0 ～ 2 9 人	270 549	1 773	15 080	75 718	88 002	59 293	27 336	3 347	
9 人 以 下	538 502	450	26 347	127 240	177 838	153 333	48 354	4 940	
<b>零售業</b>	<b>432 566</b>	<b>9 027</b>	<b>45 691</b>	<b>171 144</b>	<b>102 290</b>	<b>77 496</b>	<b>22 859</b>	<b>4 059</b>	
5 0 0 人 以 上	11 520	102	448	7 040	2 646	909	375	-	
3 0 0 ～ 4 9 9 人	8 499	222	1 186	2 939	2 346	1 327	464	15	
2 0 0 ～ 2 9 9 人	9 672	170	856	3 928	2 981	936	278	523	
1 0 0 ～ 1 9 9 人	18 714	165	3 037	6 890	4 371	1 632	509	2 110	
3 0 ～ 9 9 人	52 580	873	5 257	17 339	14 245	11 239	3 192	435	
1 0 ～ 2 9 人	79 807	2 739	11 724	25 571	21 674	11 657	5 877	565	
9 人 以 下	251 774	4 756	23 183	107 437	54 027	49 796	12 164	411	

表 1 1 各業受僱員工人數—按公民營與民營事業單位規模及年齡分（續 1 0）

		民國 1 0 5 年底							單位：人
項	目	總 計	未 滿 2 0 歲	2 0 歲~ 未滿 2 5 歲	2 5 歲~ 未滿 3 5 歲	3 5 歲~ 未滿 4 5 歲	4 5 歲~ 未滿 5 5 歲	5 5 歲~ 未滿 6 5 歲	6 5 歲 以上
<b>綜合商品零售業</b>		<b>166 274</b>	<b>13 927</b>	<b>31 494</b>	<b>48 778</b>	<b>30 316</b>	<b>31 259</b>	<b>10 410</b>	<b>90</b>
5 0 0 人 以 上		30 966	79	1 796	7 088	4 100	12 861	5 040	2
3 0 0 ~ 4 9 9 人		7 586	40	924	4 267	1 626	595	132	2
2 0 0 ~ 2 9 9 人		9 127	316	1 261	2 928	2 361	1 641	574	46
1 0 0 ~ 1 9 9 人		14 272	469	1 984	5 064	3 573	2 316	826	40
3 0 ~ 9 9 人		11 247	265	1 412	4 291	3 283	1 625	371	-
1 0 ~ 2 9 人		40 120	5 450	9 605	11 151	7 568	5 239	1 107	-
9 人 以 下		52 956	7 308	14 512	13 989	7 805	6 982	2 360	-
<b>運輸及倉儲業</b>		<b>288 689</b>	<b>942</b>	<b>11 688</b>	<b>74 368</b>	<b>84 197</b>	<b>74 907</b>	<b>39 842</b>	<b>2 745</b>
公 營		50 253	32	1 240	14 060	12 308	13 031	9 371	211
民 營		238 436	910	10 448	60 308	71 889	61 876	30 471	2 534
5 0 0 人 以 上		82 562	117	4 631	26 917	25 335	17 896	7 554	112
3 0 0 ~ 4 9 9 人		9 522	21	327	2 451	3 005	2 570	1 113	35
2 0 0 ~ 2 9 9 人		10 440	28	505	2 832	3 577	2 501	963	34
1 0 0 ~ 1 9 9 人		15 388	55	601	3 636	4 818	4 018	2 153	107
3 0 ~ 9 9 人		27 651	297	1 252	6 602	8 524	6 695	3 988	293
1 0 ~ 2 9 人		49 808	392	2 213	10 397	14 690	13 662	7 108	1 346
9 人 以 下		43 065	-	919	7 473	11 940	14 534	7 592	607
<b>鐵路大眾捷運系統運輸業</b>		<b>25 276</b>	<b>23</b>	<b>869</b>	<b>9 481</b>	<b>7 901</b>	<b>5 772</b>	<b>1 177</b>	<b>53</b>
5 0 0 人 以 上		25 276	23	869	9 481	7 901	5 772	1 177	53
3 0 0 ~ 4 9 9 人		-	-	-	-	-	-	-	-
2 0 0 ~ 2 9 9 人		-	-	-	-	-	-	-	-
1 0 0 ~ 1 9 9 人		-	-	-	-	-	-	-	-
3 0 ~ 9 9 人		-	-	-	-	-	-	-	-
1 0 ~ 2 9 人		-	-	-	-	-	-	-	-
9 人 以 下		-	-	-	-	-	-	-	-
<b>公共汽車客運業</b>		<b>22 887</b>	<b>97</b>	<b>439</b>	<b>3 689</b>	<b>6 306</b>	<b>8 041</b>	<b>4 227</b>	<b>88</b>
5 0 0 人 以 上		13 911	67	274	2 275	3 928	4 939	2 399	29
3 0 0 ~ 4 9 9 人		4 962	21	88	782	1 287	1 760	993	31
2 0 0 ~ 2 9 9 人		1 468	6	25	222	395	533	282	5
1 0 0 ~ 1 9 9 人		2 100	3	43	342	555	673	464	20
3 0 ~ 9 9 人		438	-	9	67	138	134	87	3
1 0 ~ 2 9 人		-	-	-	-	-	-	-	-
9 人 以 下		8	-	-	1	3	2	2	-
<b>其他汽車客運業</b>		<b>11 945</b>	<b>-</b>	<b>154</b>	<b>1 437</b>	<b>3 261</b>	<b>3 581</b>	<b>3 438</b>	<b>74</b>
5 0 0 人 以 上		-	-	-	-	-	-	-	-
3 0 0 ~ 4 9 9 人		-	-	-	-	-	-	-	-
2 0 0 ~ 2 9 9 人		-	-	-	-	-	-	-	-
1 0 0 ~ 1 9 9 人		364	-	-	32	77	102	141	12
3 0 ~ 9 9 人		2 541	-	57	316	494	752	909	13
1 0 ~ 2 9 人		5 633	-	68	833	1 837	1 709	1 165	21
9 人 以 下		3 407	-	29	256	853	1 018	1 223	28

表 1 1 各業受僱員工人數－按公民營與民營事業單位規模及年齡分（續 1 1）

民國 1 0 5 年底								
單位：人								
項 目 別	總 計	未 滿 2 0 歲	2 0 歲～ 未滿 2 5 歲	2 5 歲～ 未滿 3 5 歲	3 5 歲～ 未滿 4 5 歲	4 5 歲～ 未滿 5 5 歲	5 5 歲～ 未滿 6 5 歲	6 5 歲 以上
<b>汽車貨運業</b>	<b>75 677</b>	<b>213</b>	<b>3 494</b>	<b>18 243</b>	<b>23 117</b>	<b>20 909</b>	<b>9 449</b>	<b>252</b>
5 0 0 人 以 上	21 219	28	2 056	8 507	6 572	2 955	1 091	10
3 0 0 ～ 4 9 9 人	1 211	-	43	267	462	344	91	4
2 0 0 ～ 2 9 9 人	2 672	9	68	673	921	746	247	8
1 0 0 ～ 1 9 9 人	3 219	11	68	494	1 160	1 117	359	10
3 0 ～ 9 9 人	7 433	8	225	1 546	2 318	2 111	1 173	52
1 0 ～ 2 9 人	21 841	157	738	4 061	5 896	7 688	3 257	44
9 人 以 下	18 082	-	296	2 695	5 788	5 948	3 231	124
<b>海洋水運業</b>	<b>7 256</b>	<b>4</b>	<b>275</b>	<b>2 108</b>	<b>2 031</b>	<b>1 410</b>	<b>1 233</b>	<b>195</b>
5 0 0 人 以 上	4 169	4	203	1 452	1 334	707	465	4
3 0 0 ～ 4 9 9 人	-	-	-	-	-	-	-	-
2 0 0 ～ 2 9 9 人	959	-	12	170	211	296	256	14
1 0 0 ～ 1 9 9 人	595	-	37	180	137	90	122	29
3 0 ～ 9 9 人	676	-	6	98	110	133	258	71
1 0 ～ 2 9 人	616	-	17	145	159	141	97	57
9 人 以 下	241	-	-	63	80	43	35	20
<b>航空運輸業</b>	<b>23 296</b>	<b>-</b>	<b>1 595</b>	<b>9 458</b>	<b>5 941</b>	<b>4 678</b>	<b>1 594</b>	<b>30</b>
5 0 0 人 以 上	22 053	-	1 572	9 138	5 608	4 264	1 452	19
3 0 0 ～ 4 9 9 人	-	-	-	-	-	-	-	-
2 0 0 ～ 2 9 9 人	-	-	-	-	-	-	-	-
1 0 0 ～ 1 9 9 人	347	-	10	65	85	142	41	4
3 0 ～ 9 9 人	586	-	13	159	144	197	72	1
1 0 ～ 2 9 人	293	-	-	88	95	75	29	6
9 人 以 下	17	-	-	8	9	-	-	-
<b>港埠業</b>	<b>2 557</b>	<b>3</b>	<b>108</b>	<b>558</b>	<b>558</b>	<b>477</b>	<b>835</b>	<b>18</b>
5 0 0 人 以 上	2 155	3	89	414	391	413	827	18
3 0 0 ～ 4 9 9 人	333	-	19	132	129	47	6	-
2 0 0 ～ 2 9 9 人	-	-	-	-	-	-	-	-
1 0 0 ～ 1 9 9 人	-	-	-	-	-	-	-	-
3 0 ～ 9 9 人	41	-	-	2	25	12	2	-
1 0 ～ 2 9 人	28	-	-	10	13	5	-	-
9 人 以 下	-	-	-	-	-	-	-	-
<b>其他運輸輔助業</b>	<b>68 440</b>	<b>163</b>	<b>3 038</b>	<b>17 745</b>	<b>21 612</b>	<b>17 000</b>	<b>7 266</b>	<b>1 616</b>
5 0 0 人 以 上	8 489	2	315	2 522	2 960	1 921	767	2
3 0 0 ～ 4 9 9 人	3 664	-	197	1 417	1 318	599	133	-
2 0 0 ～ 2 9 9 人	4 244	3	219	1 439	1 660	779	140	4
1 0 0 ～ 1 9 9 人	6 453	32	232	1 585	2 097	1 481	997	29
3 0 ～ 9 9 人	11 735	100	570	3 424	4 149	2 492	868	132
1 0 ～ 2 9 人	16 667	26	1 092	4 026	5 420	3 018	1 883	1 202
9 人 以 下	17 188	-	413	3 332	4 008	6 710	2 478	247

表 1 1 各業受僱員工人數—按公民營與民營事業單位規模及年齡分（續 1 2）

民國 1 0 5 年底									單位：人
項 目 別	總 計	未 滿 2 0 歲	2 0 歲～ 未滿 2 5 歲	2 5 歲～ 未滿 3 5 歲	3 5 歲～ 未滿 4 5 歲	4 5 歲～ 未滿 5 5 歲	5 5 歲～ 未滿 6 5 歲	6 5 歲 以上	
<b>倉儲業</b>	<b>12 828</b>	<b>56</b>	<b>669</b>	<b>3 662</b>	<b>3 895</b>	<b>2 403</b>	<b>2 030</b>	<b>113</b>	
5 0 0 人 以 上	1 561	-	31	374	673	295	188	-	
3 0 0 ～ 4 9 9 人	197	1	12	29	16	36	102	1	
2 0 0 ～ 2 9 9 人	1 097	10	181	328	390	147	38	3	
1 0 0 ～ 1 9 9 人	1 731	9	139	603	562	333	82	3	
3 0 ～ 9 9 人	2 757	18	107	738	833	489	550	22	
1 0 ～ 2 9 人	3 276	18	123	972	866	679	602	16	
9 人 以 下	2 209	-	76	618	555	424	468	68	
<b>郵政業</b>	<b>26 899</b>	<b>-</b>	<b>327</b>	<b>5 007</b>	<b>5 563</b>	<b>7 828</b>	<b>7 990</b>	<b>184</b>	
5 0 0 人 以 上	26 899	-	327	5 007	5 563	7 828	7 990	184	
3 0 0 ～ 4 9 9 人	-	-	-	-	-	-	-	-	
2 0 0 ～ 2 9 9 人	-	-	-	-	-	-	-	-	
1 0 0 ～ 1 9 9 人	-	-	-	-	-	-	-	-	
3 0 ～ 9 9 人	-	-	-	-	-	-	-	-	
1 0 ～ 2 9 人	-	-	-	-	-	-	-	-	
9 人 以 下	-	-	-	-	-	-	-	-	
<b>快遞服務業</b>	<b>11 628</b>	<b>383</b>	<b>720</b>	<b>2 980</b>	<b>4 012</b>	<b>2 808</b>	<b>603</b>	<b>122</b>	
5 0 0 人 以 上	5 679	3	78	1 548	2 373	1 460	215	2	
3 0 0 ～ 4 9 9 人	-	-	-	-	-	-	-	-	
2 0 0 ～ 2 9 9 人	-	-	-	-	-	-	-	-	
1 0 0 ～ 1 9 9 人	877	-	73	381	232	174	17	-	
3 0 ～ 9 9 人	1 685	189	289	284	351	434	138	-	
1 0 ～ 2 9 人	1 466	191	175	266	409	349	76	-	
9 人 以 下	1 921	-	105	501	647	391	157	120	
<b>住宿及餐飲業</b>	<b>408 672</b>	<b>31 823</b>	<b>71 925</b>	<b>138 519</b>	<b>83 106</b>	<b>51 299</b>	<b>28 556</b>	<b>3 444</b>	
公 營	492	29	77	129	158	61	35	3	
民 營	408 180	31 794	71 848	138 390	82 948	51 238	28 521	3 441	
5 0 0 人 以 上	29 480	1 503	4 326	10 521	5 866	4 898	2 203	163	
3 0 0 ～ 4 9 9 人	12 448	712	1 995	3 807	2 364	2 038	1 311	221	
2 0 0 ～ 2 9 9 人	9 776	467	1 611	3 390	2 046	1 567	637	58	
1 0 0 ～ 1 9 9 人	12 686	354	1 572	3 851	3 111	2 651	1 011	136	
3 0 ～ 9 9 人	75 637	6 958	12 633	22 728	11 660	13 573	6 594	1 491	
1 0 ～ 2 9 人	84 801	5 266	12 088	28 327	14 927	16 582	7 089	522	
9 人 以 下	183 352	16 534	37 623	65 766	42 974	9 929	9 676	850	
<b>住宿服務業</b>	<b>71 536</b>	<b>1 165</b>	<b>8 228</b>	<b>22 189</b>	<b>16 196</b>	<b>14 242</b>	<b>8 255</b>	<b>1 261</b>	
5 0 0 人 以 上	8 844	224	1 496	3 263	1 864	1 352	598	47	
3 0 0 ～ 4 9 9 人	7 358	221	871	2 211	1 521	1 429	981	124	
2 0 0 ～ 2 9 9 人	5 676	149	1 026	2 288	1 241	696	260	16	
1 0 0 ～ 1 9 9 人	10 868	350	1 424	3 206	2 780	2 140	859	109	
3 0 ～ 9 9 人	14 261	221	1 389	4 266	3 004	3 699	1 483	199	
1 0 ～ 2 9 人	16 619	-	1 515	5 807	3 818	3 311	1 902	266	
9 人 以 下	7 910	-	507	1 148	1 968	1 615	2 172	500	

表 1 1 各業受僱員工人數—按公民營與民營事業單位規模及年齡分（續 1 3）

民國 1 0 5 年底								
單位：人								
項 目 別	總 計	未 滿 2 0 歲	2 0 歲~ 未滿 2 5 歲	2 5 歲~ 未滿 3 5 歲	3 5 歲~ 未滿 4 5 歲	4 5 歲~ 未滿 5 5 歲	5 5 歲~ 未滿 6 5 歲	6 5 歲 以上
<b>餐館業</b>	<b>266 515</b>	<b>22 415</b>	<b>49 856</b>	<b>90 551</b>	<b>55 229</b>	<b>29 855</b>	<b>17 121</b>	<b>1 488</b>
5 0 0 人 以 上	12 224	1 117	2 300	3 817	2 027	1 710	1 151	102
3 0 0 ~ 4 9 9 人	3 488	462	946	1 269	445	217	120	29
2 0 0 ~ 2 9 9 人	3 259	318	585	951	566	601	206	32
1 0 0 ~ 1 9 9 人	145	18	44	49	21	9	3	1
3 0 ~ 9 9 人	56 195	6 450	10 800	17 324	7 726	8 488	4 312	1 095
1 0 ~ 2 9 人	59 516	4 790	9 045	19 818	9 856	11 485	4 380	142
9 人 以 下	131 688	9 260	26 136	47 323	34 588	7 345	6 949	87
<b>其他餐飲業</b>	<b>70 621</b>	<b>8 243</b>	<b>13 841</b>	<b>25 779</b>	<b>11 681</b>	<b>7 202</b>	<b>3 180</b>	<b>695</b>
5 0 0 人 以 上	8 412	162	530	3 441	1 975	1 836	454	14
3 0 0 ~ 4 9 9 人	1 602	29	178	327	398	392	210	68
2 0 0 ~ 2 9 9 人	841	-	-	151	239	270	171	10
1 0 0 ~ 1 9 9 人	1 818	4	148	645	331	511	152	27
3 0 ~ 9 9 人	5 528	298	477	1 218	1 067	1 438	831	199
1 0 ~ 2 9 人	8 666	476	1 528	2 702	1 253	1 786	807	114
9 人 以 下	43 754	7 274	10 980	17 295	6 418	969	555	263
<b>資訊及通訊傳播業</b>	<b>201 818</b>	<b>607</b>	<b>12 274</b>	<b>69 646</b>	<b>60 791</b>	<b>35 359</b>	<b>21 581</b>	<b>1 560</b>
公 營	-	-	-	-	-	-	-	-
民 營	201 818	607	12 274	69 646	60 791	35 359	21 581	1 560
5 0 0 人 以 上	63 668	9	1 876	17 399	18 163	12 200	13 928	93
3 0 0 ~ 4 9 9 人	11 730	22	570	4 259	3 397	1 880	1 601	1
2 0 0 ~ 2 9 9 人	8 392	15	510	3 252	3 143	1 244	215	13
1 0 0 ~ 1 9 9 人	17 546	171	1 993	7 089	5 265	2 294	698	36
3 0 ~ 9 9 人	34 076	297	2 592	11 612	9 793	6 197	2 674	911
1 0 ~ 2 9 人	29 644	53	2 230	12 332	9 411	4 381	943	294
9 人 以 下	36 762	40	2 503	13 703	11 619	7 163	1 522	212
<b>出版業</b>	<b>31 826</b>	<b>73</b>	<b>1 562</b>	<b>10 747</b>	<b>11 079</b>	<b>6 997</b>	<b>1 239</b>	<b>129</b>
5 0 0 人 以 上	7 497	1	360	2 730	2 426	1 644	319	17
3 0 0 ~ 4 9 9 人	2 831	3	186	1 202	964	410	65	1
2 0 0 ~ 2 9 9 人	2 067	3	98	554	890	466	48	8
1 0 0 ~ 1 9 9 人	2 586	14	176	1 068	693	469	145	21
3 0 ~ 9 9 人	5 259	22	261	1 562	1 872	1 162	308	72
1 0 ~ 2 9 人	4 456	30	259	1 569	1 624	836	128	10
9 人 以 下	7 130	-	222	2 062	2 610	2 010	226	-
<b>影片服務、聲音錄製及音樂出版業</b>	<b>17 434</b>	<b>383</b>	<b>3 661</b>	<b>7 310</b>	<b>3 433</b>	<b>1 786</b>	<b>642</b>	<b>219</b>
5 0 0 人 以 上	-	-	-	-	-	-	-	-
3 0 0 ~ 4 9 9 人	330	-	15	178	109	25	3	-
2 0 0 ~ 2 9 9 人	1 026	6	101	378	370	116	54	1
1 0 0 ~ 1 9 9 人	1 822	152	1 047	520	82	21	-	-
3 0 ~ 9 9 人	3 851	225	1 196	1 509	529	323	64	5
1 0 ~ 2 9 人	3 707	-	572	1 484	732	667	148	104
9 人 以 下	6 698	-	730	3 241	1 611	634	373	109

表 1 1 各業受僱員工人數—按公民營與民營事業單位規模及年齡分（續 1 4）

民國 1 0 5 年底								
單位：人								
項 目 別	總 計	未 滿 2 0 歲	2 0 歲~ 未滿 2 5 歲	2 5 歲~ 未滿 3 5 歲	3 5 歲~ 未滿 4 5 歲	4 5 歲~ 未滿 5 5 歲	5 5 歲~ 未滿 6 5 歲	6 5 歲 以上
<b>傳播及節目播送業</b>	<b>23 612</b>	<b>27</b>	<b>1 163</b>	<b>5 002</b>	<b>6 787</b>	<b>6 054</b>	<b>3 764</b>	<b>815</b>
5 0 0 人 以 上	7 326	8	362	1 752	2 564	1 640	989	11
3 0 0 ~ 4 9 9 人	2 883	19	239	734	1 022	705	164	-
2 0 0 ~ 2 9 9 人	1 074	-	79	429	342	169	55	-
1 0 0 ~ 1 9 9 人	4 671	-	289	1 186	1 637	1 059	500	-
3 0 ~ 9 9 人	4 776	-	-	206	205	1 793	1 768	804
1 0 ~ 2 9 人	2 041	-	139	541	684	439	238	-
9 人 以 下	841	-	55	154	333	249	50	-
<b>電信業</b>	<b>43 073</b>	<b>28</b>	<b>892</b>	<b>10 402</b>	<b>11 380</b>	<b>7 789</b>	<b>12 500</b>	<b>82</b>
5 0 0 人 以 上	38 493	-	714	8 528	9 712	7 156	12 328	55
3 0 0 ~ 4 9 9 人	337	-	2	162	110	61	2	-
2 0 0 ~ 2 9 9 人	-	-	-	-	-	-	-	-
1 0 0 ~ 1 9 9 人	872	5	49	320	342	150	6	-
3 0 ~ 9 9 人	1 726	-	16	741	667	159	116	27
1 0 ~ 2 9 人	793	23	44	246	312	148	20	-
9 人 以 下	852	-	67	405	237	115	28	-
<b>電腦系統設計服務業</b>	<b>68 440</b>	<b>78</b>	<b>3 721</b>	<b>28 609</b>	<b>23 120</b>	<b>9 692</b>	<b>2 908</b>	<b>312</b>
5 0 0 人 以 上	9 682	-	331	4 085	3 279	1 701	276	10
3 0 0 ~ 4 9 9 人	4 926	-	128	1 983	1 192	256	1 367	-
2 0 0 ~ 2 9 9 人	4 065	3	220	1 832	1 469	479	58	4
1 0 0 ~ 1 9 9 人	5 614	-	301	2 762	1 959	532	45	15
3 0 ~ 9 9 人	15 076	35	800	6 011	5 464	2 389	377	-
1 0 ~ 2 9 人	13 824	-	909	6 438	4 439	1 602	256	180
9 人 以 下	15 253	40	1 032	5 498	5 318	2 733	529	103
<b>資料處理及資訊供應服務業</b>	<b>17 433</b>	<b>18</b>	<b>1 275</b>	<b>7 576</b>	<b>4 992</b>	<b>3 041</b>	<b>528</b>	<b>3</b>
5 0 0 人 以 上	670	-	109	304	182	59	16	-
3 0 0 ~ 4 9 9 人	423	-	-	-	-	423	-	-
2 0 0 ~ 2 9 9 人	160	3	12	59	72	14	-	-
1 0 0 ~ 1 9 9 人	1 981	-	131	1 233	552	63	2	-
3 0 ~ 9 9 人	3 388	15	319	1 583	1 056	371	41	3
1 0 ~ 2 9 人	4 823	-	307	2 054	1 620	689	153	-
9 人 以 下	5 988	-	397	2 343	1 510	1 422	316	-
<b>金融及保險業</b>	<b>380 576</b>	<b>210</b>	<b>11 787</b>	<b>86 476</b>	<b>135 500</b>	<b>111 728</b>	<b>33 675</b>	<b>1 200</b>
公 營	14 683	2	127	2 600	3 897	4 724	3 218	115
民 營	365 893	208	11 660	83 876	131 603	107 004	30 457	1 085
5 0 0 人 以 上	276 839	136	10 665	69 670	93 077	79 472	23 351	468
3 0 0 ~ 4 9 9 人	5 803	11	119	1 165	2 441	1 705	354	8
2 0 0 ~ 2 9 9 人	5 255	5	191	1 209	1 936	1 520	387	7
1 0 0 ~ 1 9 9 人	11 290	20	169	2 047	4 738	3 249	1 029	38
3 0 ~ 9 9 人	19 566	9	300	2 985	6 561	6 107	3 142	462
1 0 ~ 2 9 人	12 762	27	216	2 615	4 830	3 631	1 341	102
9 人 以 下	34 378	-	-	4 185	18 020	11 320	853	-

表 1 1 各業受僱員工人數－按公民營與民營事業單位規模及年齡分（續 1 5）

民國 1 0 5 年底									單位：人
項 目 別	總 計	未 滿 2 0 歲	2 0 歲～ 未滿 2 5 歲	2 5 歲～ 未滿 3 5 歲	3 5 歲～ 未滿 4 5 歲	4 5 歲～ 未滿 5 5 歲	5 5 歲～ 未滿 6 5 歲	6 5 歲 以上	
<b>金融業</b>	<b>251 504</b>	<b>125</b>	<b>6 699</b>	<b>58 183</b>	<b>99 154</b>	<b>65 884</b>	<b>20 626</b>	<b>833</b>	
5 0 0 人 以 上	168 837	79	5 841	44 986	63 272	40 494	13 936	229	
3 0 0 ～ 4 9 9 人	4 296	11	86	914	1 680	1 296	302	7	
2 0 0 ～ 2 9 9 人	4 927	5	185	1 133	1 747	1 429	419	9	
1 0 0 ～ 1 9 9 人	8 933	20	142	1 641	3 783	2 476	838	33	
3 0 ～ 9 9 人	18 547	9	242	2 807	6 224	5 731	3 070	464	
1 0 ～ 2 9 人	11 589	1	203	2 517	4 429	3 140	1 208	91	
9 人 以 下	34 375	-	-	4 185	18 019	11 318	853	-	
<b>保險業</b>	<b>129 072</b>	<b>85</b>	<b>5 088</b>	<b>28 293</b>	<b>36 346</b>	<b>45 844</b>	<b>13 049</b>	<b>367</b>	
5 0 0 人 以 上	122 140	59	4 951	27 215	33 572	43 482	12 511	350	
3 0 0 ～ 4 9 9 人	1 507	-	33	251	761	409	52	1	
2 0 0 ～ 2 9 9 人	713	-	6	136	272	250	49	-	
1 0 0 ～ 1 9 9 人	2 481	-	27	408	991	825	225	5	
3 0 ～ 9 9 人	1 055	-	58	185	348	385	79	-	
1 0 ～ 2 9 人	1 173	26	13	98	401	491	133	11	
9 人 以 下	3	-	-	-	1	2	-	-	
<b>不動產業</b>	<b>114 826</b>	<b>238</b>	<b>5 935</b>	<b>32 633</b>	<b>29 089</b>	<b>30 528</b>	<b>14 755</b>	<b>1 648</b>	
公 營	2 066	2	4	78	142	576	1 252	12	
民 營	112 760	236	5 931	32 555	28 947	29 952	13 503	1 636	
5 0 0 人 以 上	1 207	-	33	572	327	243	31	1	
3 0 0 ～ 4 9 9 人	415	-	39	119	100	98	58	1	
2 0 0 ～ 2 9 9 人	745	-	41	386	223	88	5	2	
1 0 0 ～ 1 9 9 人	1 043	56	239	385	211	120	25	7	
3 0 ～ 9 9 人	12 340	21	876	2 994	2 799	4 282	1 287	81	
1 0 ～ 2 9 人	21 658	-	563	6 360	6 744	4 837	2 915	239	
9 人 以 下	75 352	159	4 140	21 739	18 543	20 284	9 182	1 305	
<b>不動產開發業</b>	<b>44 876</b>	<b>77</b>	<b>1 470</b>	<b>14 375</b>	<b>10 744</b>	<b>11 830</b>	<b>5 831</b>	<b>549</b>	
5 0 0 人 以 上	-	-	-	-	-	-	-	-	
3 0 0 ～ 4 9 9 人	-	-	-	-	-	-	-	-	
2 0 0 ～ 2 9 9 人	206	-	5	63	81	51	4	2	
1 0 0 ～ 1 9 9 人	1 043	56	239	385	211	120	25	7	
3 0 ～ 9 9 人	4 504	21	105	1 061	1 244	1 725	338	10	
1 0 ～ 2 9 人	8 397	-	264	2 519	2 453	1 965	1 036	160	
9 人 以 下	30 726	-	857	10 347	6 755	7 969	4 428	370	
<b>不動產經營及相關服務業</b>	<b>69 950</b>	<b>161</b>	<b>4 465</b>	<b>18 258</b>	<b>18 345</b>	<b>18 698</b>	<b>8 924</b>	<b>1 099</b>	
5 0 0 人 以 上	1 207	-	33	572	327	243	31	1	
3 0 0 ～ 4 9 9 人	415	-	39	119	100	98	58	1	
2 0 0 ～ 2 9 9 人	2 062	2	38	376	245	441	954	6	
1 0 0 ～ 1 9 9 人	441	-	-	13	25	138	262	3	
3 0 ～ 9 9 人	7 938	-	773	1 945	1 569	2 591	986	74	
1 0 ～ 2 9 人	13 261	-	299	3 841	4 291	2 872	1 879	79	
9 人 以 下	44 626	159	3 283	11 392	11 788	12 315	4 754	935	

表 1 1 各業受僱員工人數—按公民營與民營事業單位規模及年齡分（續 1 6）

民國 1 0 5 年底								
單位：人								
項 目 別	總 計	未 滿 2 0 歲	2 0 歲~ 未滿 2 5 歲	2 5 歲~ 未滿 3 5 歲	3 5 歲~ 未滿 4 5 歲	4 5 歲~ 未滿 5 5 歲	5 5 歲~ 未滿 6 5 歲	6 5 歲 以上
<b>專業、科學及技術服務業</b>	<b>259 954</b>	<b>1 508</b>	<b>20 248</b>	<b>87 335</b>	<b>76 745</b>	<b>49 393</b>	<b>18 001</b>	<b>6 724</b>
公 營	-	-	-	-	-	-	-	-
民 營	259 954	1 508	20 248	87 335	76 745	49 393	18 001	6 724
5 0 0 人 以 上	26 158	133	2 703	8 859	7 487	3 433	1 199	2 344
3 0 0 ~ 4 9 9 人	7 090	180	500	2 789	2 155	1 100	334	32
2 0 0 ~ 2 9 9 人	10 510	301	1 288	3 214	2 414	1 264	407	1 622
1 0 0 ~ 1 9 9 人	18 286	142	1 233	6 277	5 981	3 242	1 258	153
3 0 ~ 9 9 人	37 995	279	3 339	14 779	11 412	6 292	1 723	171
1 0 ~ 2 9 人	48 471	116	3 537	18 961	14 046	8 170	2 976	665
9 人 以 下	111 444	357	7 648	32 456	33 250	25 892	10 104	1 737
<b>法律、會計服務業</b>	<b>34 263</b>	<b>19</b>	<b>4 490</b>	<b>12 317</b>	<b>8 152</b>	<b>7 326</b>	<b>1 727</b>	<b>232</b>
5 0 0 人 以 上	7 984	-	1 896	4 196	1 250	536	106	-
3 0 0 ~ 4 9 9 人	-	-	-	-	-	-	-	-
2 0 0 ~ 2 9 9 人	705	-	26	268	249	113	43	6
1 0 0 ~ 1 9 9 人	1 490	3	213	480	451	267	70	6
3 0 ~ 9 9 人	1 799	16	476	726	318	215	42	6
1 0 ~ 2 9 人	5 873	-	486	2 235	1 752	1 064	307	29
9 人 以 下	16 412	-	1 393	4 412	4 132	5 131	1 159	185
<b>企業總管理機構及管理顧問業</b>	<b>83 289</b>	<b>1 303</b>	<b>6 441</b>	<b>24 845</b>	<b>23 571</b>	<b>14 823</b>	<b>6 225</b>	<b>6 081</b>
5 0 0 人 以 上	9 591	121	647	1 707	3 247	1 261	296	2 312
3 0 0 ~ 4 9 9 人	2 415	179	393	1 076	595	152	18	2
2 0 0 ~ 2 9 9 人	6 394	297	1 129	1 785	890	466	222	1 605
1 0 0 ~ 1 9 9 人	10 934	139	759	3 010	3 688	2 227	976	135
3 0 ~ 9 9 人	16 262	241	1 648	6 074	4 788	2 520	900	91
1 0 ~ 2 9 人	13 727	60	698	3 787	4 191	3 012	1 448	531
9 人 以 下	23 966	266	1 167	7 406	6 172	5 185	2 365	1 405
<b>建築、工程服務及技術檢測、分析服務業</b>	<b>53 065</b>	<b>34</b>	<b>2 330</b>	<b>19 002</b>	<b>17 293</b>	<b>10 369</b>	<b>3 750</b>	<b>287</b>
5 0 0 人 以 上	6 818	10	137	2 384	2 497	1 260	517	13
3 0 0 ~ 4 9 9 人	4 412	1	105	1 574	1 474	923	305	30
2 0 0 ~ 2 9 9 人	2 405	1	64	840	953	454	84	9
1 0 0 ~ 1 9 9 人	3 744	-	135	1 891	1 199	427	92	-
3 0 ~ 9 9 人	8 971	-	210	2 766	3 672	1 988	294	41
1 0 ~ 2 9 人	12 063	22	844	4 771	3 726	1 876	719	105
9 人 以 下	14 652	-	835	4 776	3 772	3 441	1 739	89
<b>廣告業及市場研究業</b>	<b>44 216</b>	<b>23</b>	<b>3 641</b>	<b>14 578</b>	<b>14 982</b>	<b>8 736</b>	<b>2 224</b>	<b>32</b>
5 0 0 人 以 上	-	-	-	-	-	-	-	-
3 0 0 ~ 4 9 9 人	-	-	-	-	-	-	-	-
2 0 0 ~ 2 9 9 人	485	1	43	173	153	101	14	-
1 0 0 ~ 1 9 9 人	2 118	-	126	896	643	321	120	12
3 0 ~ 9 9 人	5 533	22	804	2 946	1 121	423	197	20
1 0 ~ 2 9 人	8 407	-	850	4 050	2 289	1 041	177	-
9 人 以 下	27 673	-	1 818	6 513	10 776	6 850	1 716	-



表 1 1 各業受僱員工人數－按公民營與民營事業單位規模及年齡分（續 1 7）

民國 1 0 5 年底								
單位：人								
項 目 別	總 計	未 滿 2 0 歲	2 0 歲～ 未滿 2 5 歲	2 5 歲～ 未滿 3 5 歲	3 5 歲～ 未滿 4 5 歲	4 5 歲～ 未滿 5 5 歲	5 5 歲～ 未滿 6 5 歲	6 5 歲 以上
<b>專門設計服務業</b>	<b>25 423</b>	<b>91</b>	<b>1 308</b>	<b>9 819</b>	<b>7 907</b>	<b>4 352</b>	<b>1 870</b>	<b>76</b>
5 0 0 人 以 上	979	-	-	447	346	104	79	3
3 0 0 ～ 4 9 9 人	263	-	2	139	86	25	11	-
2 0 0 ～ 2 9 9 人	357	-	-	77	145	100	33	2
1 0 0 ～ 1 9 9 人	-	-	-	-	-	-	-	-
3 0 ～ 9 9 人	1 859	-	7	936	477	332	94	13
1 0 ～ 2 9 人	4 221	-	212	2 067	1 085	631	226	-
9 人 以 下	17 744	91	1 087	6 153	5 768	3 160	1 427	58
<b>其他專業、科學及技術服務業</b>	<b>19 698</b>	<b>38</b>	<b>2 038</b>	<b>6 774</b>	<b>4 840</b>	<b>3 787</b>	<b>2 205</b>	<b>16</b>
5 0 0 人 以 上	786	2	23	125	147	272	201	16
3 0 0 ～ 4 9 9 人	-	-	-	-	-	-	-	-
2 0 0 ～ 2 9 9 人	164	2	26	71	24	30	11	-
1 0 0 ～ 1 9 9 人	-	-	-	-	-	-	-	-
3 0 ～ 9 9 人	3 571	-	194	1 331	1 036	814	196	-
1 0 ～ 2 9 人	4 180	34	447	2 051	1 003	546	99	-
9 人 以 下	10 997	-	1 348	3 196	2 630	2 125	1 698	-
<b>支援服務業</b>	<b>345 422</b>	<b>3 575</b>	<b>24 468</b>	<b>92 314</b>	<b>70 796</b>	<b>70 605</b>	<b>66 998</b>	<b>16 666</b>
公 營	-	-	-	-	-	-	-	-
民 營	345 422	3 575	24 468	92 314	70 796	70 605	66 998	16 666
5 0 0 人 以 上	111 777	1 213	9 317	33 537	21 782	20 111	19 423	6 394
3 0 0 ～ 4 9 9 人	27 643	217	1 825	6 705	5 835	5 136	7 035	890
2 0 0 ～ 2 9 9 人	22 631	563	1 412	4 671	3 777	4 174	5 459	2 575
1 0 0 ～ 1 9 9 人	37 013	299	2 205	8 792	6 242	7 615	8 686	3 174
3 0 ～ 9 9 人	50 562	564	3 017	12 094	9 703	11 016	12 433	1 735
1 0 ～ 2 9 人	40 862	544	3 237	11 296	9 364	8 669	6 697	1 055
9 人 以 下	54 934	175	3 455	15 219	14 093	13 884	7 265	843
<b>租賃業</b>	<b>14 659</b>	<b>-</b>	<b>1 387</b>	<b>4 361</b>	<b>3 573</b>	<b>3 699</b>	<b>1 618</b>	<b>21</b>
5 0 0 人 以 上	552	-	58	276	146	65	7	-
3 0 0 ～ 4 9 9 人	-	-	-	-	-	-	-	-
2 0 0 ～ 2 9 9 人	177	-	4	48	33	77	15	-
1 0 0 ～ 1 9 9 人	1 038	-	56	283	336	278	78	7
3 0 ～ 9 9 人	-	-	-	-	-	-	-	-
1 0 ～ 2 9 人	2 419	-	444	1 028	339	468	126	14
9 人 以 下	10 473	-	825	2 726	2 719	2 811	1 392	-
<b>人力仲介業</b>	<b>22 017</b>	<b>283</b>	<b>1 921</b>	<b>7 713</b>	<b>5 323</b>	<b>4 228</b>	<b>2 360</b>	<b>189</b>
5 0 0 人 以 上	2 947	15	619	1 673	404	154	73	9
3 0 0 ～ 4 9 9 人	853	49	104	217	159	172	116	36
2 0 0 ～ 2 9 9 人	-	-	-	-	-	-	-	-
1 0 0 ～ 1 9 9 人	2 483	-	334	1 115	547	312	167	8
3 0 ～ 9 9 人	4 112	81	356	1 659	1 116	577	302	21
1 0 ～ 2 9 人	5 444	20	345	1 568	1 761	1 184	548	18
9 人 以 下	6 178	118	163	1 481	1 336	1 829	1 154	97

表 1 1 各業受僱員工人數－按公營與民營事業單位規模及年齡分（續 1 8）

民國 1 0 5 年底								
單位：人								
項 目 別	總 計	未 滿 2 0 歲	2 0 歲～ 未滿 2 5 歲	2 5 歲～ 未滿 3 5 歲	3 5 歲～ 未滿 4 5 歲	4 5 歲～ 未滿 5 5 歲	5 5 歲～ 未滿 6 5 歲	6 5 歲 以上
<b>人力供應業</b>	<b>112 067</b>	<b>2 392</b>	<b>13 012</b>	<b>45 093</b>	<b>24 490</b>	<b>15 268</b>	<b>8 939</b>	<b>2 873</b>
5 0 0 人 以 上	51 989	932	6 993	22 993	10 525	5 929	4 288	329
3 0 0 ～ 4 9 9 人	9 617	123	1 178	3 743	2 795	1 063	684	31
2 0 0 ～ 2 9 9 人	9 195	514	1 042	3 300	1 902	932	511	994
1 0 0 ～ 1 9 9 人	10 813	278	1 038	4 201	1 807	1 486	671	1 332
3 0 ～ 9 9 人	12 496	219	1 217	4 396	3 007	2 239	1 320	98
1 0 ～ 2 9 人	10 651	326	1 215	3 688	2 918	1 854	626	24
9 人 以 下	7 306	-	329	2 772	1 536	1 765	839	65
<b>旅行及相關代訂服務業</b>	<b>28 474</b>	<b>57</b>	<b>2 092</b>	<b>11 353</b>	<b>6 998</b>	<b>5 279</b>	<b>2 636</b>	<b>59</b>
5 0 0 人 以 上	4 207	-	277	2 271	1 159	419	77	4
3 0 0 ～ 4 9 9 人	624	-	83	351	133	55	2	-
2 0 0 ～ 2 9 9 人	742	-	40	279	175	218	21	9
1 0 0 ～ 1 9 9 人	-	-	-	-	-	-	-	-
3 0 ～ 9 9 人	4 957	-	205	1 709	1 152	1 486	372	33
1 0 ～ 2 9 人	7 509	-	440	2 667	1 754	1 814	821	13
9 人 以 下	10 435	57	1 047	4 076	2 625	1 287	1 343	-
<b>保全及私家偵探服務業</b>	<b>93 520</b>	<b>93</b>	<b>2 169</b>	<b>11 829</b>	<b>16 118</b>	<b>24 147</b>	<b>32 265</b>	<b>6 899</b>
5 0 0 人 以 上	40 807	16	955	5 101	8 054	11 540	12 052	3 089
3 0 0 ～ 4 9 9 人	11 117	-	205	1 448	1 664	2 501	4 815	484
2 0 0 ～ 2 9 9 人	7 554	36	197	679	947	1 612	2 927	1 156
1 0 0 ～ 1 9 9 人	14 400	20	406	1 502	2 401	3 842	5 012	1 217
3 0 ～ 9 9 人	15 010	21	304	2 184	2 366	3 562	5 915	658
1 0 ～ 2 9 人	3 808	-	102	679	635	825	1 331	236
9 人 以 下	824	-	-	236	51	265	213	59
<b>建築物及綠化服務業</b>	<b>58 720</b>	<b>511</b>	<b>1 756</b>	<b>6 002</b>	<b>10 270</b>	<b>15 351</b>	<b>18 231</b>	<b>6 599</b>
5 0 0 人 以 上	10 543	250	415	931	1 112	1 946	2 926	2 963
3 0 0 ～ 4 9 9 人	4 856	42	178	683	974	1 251	1 389	339
2 0 0 ～ 2 9 9 人	4 963	13	129	365	720	1 335	1 985	416
1 0 0 ～ 1 9 9 人	7 023	-	253	930	848	1 642	2 740	610
3 0 ～ 9 9 人	11 223	64	207	1 149	1 581	2 866	4 431	925
1 0 ～ 2 9 人	8 327	142	403	830	1 379	2 113	2 736	724
9 人 以 下	11 785	-	171	1 114	3 656	4 198	2 024	622

表 1 1 各業受僱員工人數－按公民營與民營事業單位規模及年齡分（續 1 9）

民國 1 0 5 年底									單位：人
項 目 別	總 計	未 滿 2 0 歲	2 0 歲～ 未滿 2 5 歲	2 5 歲～ 未滿 3 5 歲	3 5 歲～ 未滿 4 5 歲	4 5 歲～ 未滿 5 5 歲	5 5 歲～ 未滿 6 5 歲	6 5 歲 以上	
<b>業務及辦公室支援服務業</b>	<b>15 965</b>	<b>239</b>	<b>2 131</b>	<b>5 963</b>	<b>4 024</b>	<b>2 633</b>	<b>949</b>	<b>26</b>	
5 0 0 人 以 上	732	-	-	292	382	58	-	-	
3 0 0 ～ 4 9 9 人	576	3	77	263	110	94	29	-	
2 0 0 ～ 2 9 9 人	-	-	-	-	-	-	-	-	
1 0 0 ～ 1 9 9 人	1 256	1	118	761	303	55	18	-	
3 0 ～ 9 9 人	2 764	179	728	997	481	286	93	-	
1 0 ～ 2 9 人	2 704	56	288	836	578	411	509	26	
9 人 以 下	7 933	-	920	2 814	2 170	1 729	300	-	
<b>教育服務業</b>	<b>74 140</b>	<b>587</b>	<b>7 652</b>	<b>27 612</b>	<b>21 303</b>	<b>13 130</b>	<b>3 483</b>	<b>373</b>	
公 營	-	-	-	-	-	-	-	-	
民 營	74 140	587	7 652	27 612	21 303	13 130	3 483	373	
5 0 0 人 以 上	-	-	-	-	-	-	-	-	
3 0 0 ～ 4 9 9 人	-	-	-	-	-	-	-	-	
2 0 0 ～ 2 9 9 人	796	134	170	252	143	72	15	10	
1 0 0 ～ 1 9 9 人	833	9	70	329	249	151	25	-	
3 0 ～ 9 9 人	6 256	228	849	2 171	1 285	1 235	394	94	
1 0 ～ 2 9 人	19 140	88	1 835	8 110	5 008	3 342	724	33	
9 人 以 下	47 115	128	4 728	16 750	14 618	8 330	2 325	236	
<b>其他教育及教育輔助服務業</b>	<b>74 140</b>	<b>587</b>	<b>7 652</b>	<b>27 612</b>	<b>21 303</b>	<b>13 130</b>	<b>3 483</b>	<b>373</b>	
5 0 0 人 以 上	-	-	-	-	-	-	-	-	
3 0 0 ～ 4 9 9 人	-	-	-	-	-	-	-	-	
2 0 0 ～ 2 9 9 人	796	134	170	252	143	72	15	10	
1 0 0 ～ 1 9 9 人	833	9	70	329	249	151	25	-	
3 0 ～ 9 9 人	6 256	228	849	2 171	1 285	1 235	394	94	
1 0 ～ 2 9 人	19 140	88	1 835	8 110	5 008	3 342	724	33	
9 人 以 下	47 115	128	4 728	16 750	14 618	8 330	2 325	236	
<b>醫療保健服務業</b>	<b>348 767</b>	<b>947</b>	<b>31 497</b>	<b>119 865</b>	<b>105 639</b>	<b>57 001</b>	<b>30 609</b>	<b>3 209</b>	
公 營	57 345	15	5 787	24 179	14 267	8 367	4 471	259	
民 營	291 422	932	25 710	95 686	91 372	48 634	26 138	2 950	
5 0 0 人 以 上	145 029	163	16 031	54 632	45 791	20 478	7 198	736	
3 0 0 ～ 4 9 9 人	9 152	7	690	2 982	2 897	1 632	793	151	
2 0 0 ～ 2 9 9 人	4 360	20	327	1 320	1 325	815	460	93	
1 0 0 ～ 1 9 9 人	13 076	6	893	4 247	4 160	2 538	1 023	209	
3 0 ～ 9 9 人	24 469	27	1 540	7 453	7 854	4 602	2 503	490	
1 0 ～ 2 9 人	35 417	315	2 131	11 097	11 774	6 004	3 750	346	
9 人 以 下	59 919	394	4 098	13 955	17 571	12 565	10 411	925	

表 1 1 各業受僱員工人數－按公營與民營事業單位規模及年齡分（續 2 0）

民國 1 0 5 年底								
單位：人								
項 目 別	總 計	未 滿 2 0 歲	2 0 歲～ 未滿 2 5 歲	2 5 歲～ 未滿 3 5 歲	3 5 歲～ 未滿 4 5 歲	4 5 歲～ 未滿 5 5 歲	5 5 歲～ 未滿 6 5 歲	6 5 歲 以上
<b>醫療保健服務業</b>	<b>348 767</b>	<b>947</b>	<b>31 497</b>	<b>119 865</b>	<b>105 639</b>	<b>57 001</b>	<b>30 609</b>	<b>3 209</b>
5 0 0 人 以 上	193 916	175	21 200	75 893	57 556	27 294	10 876	922
3 0 0 ～ 4 9 9 人	15 022	8	1 135	5 042	4 623	2 673	1 341	200
2 0 0 ～ 2 9 9 人	6 303	21	470	1 986	1 922	1 163	634	107
1 0 0 ～ 1 9 9 人	13 637	6	920	4 413	4 317	2 678	1 087	216
3 0 ～ 9 9 人	24 526	27	1 540	7 471	7 868	4 620	2 508	492
1 0 ～ 2 9 人	35 444	316	2 134	11 105	11 782	6 008	3 752	347
9 人 以 下	59 919	394	4 098	13 955	17 571	12 565	10 411	925
<b>藝術、娛樂及休閒服務業</b>	<b>56 791</b>	<b>1 454</b>	<b>8 965</b>	<b>21 708</b>	<b>13 056</b>	<b>7 572</b>	<b>3 310</b>	<b>726</b>
公 營	54	-	-	1	8	18	27	-
民 營	56 737	1 454	8 965	21 707	13 048	7 554	3 283	726
5 0 0 人 以 上	8 923	458	1 945	3 296	2 075	703	414	32
3 0 0 ～ 4 9 9 人	1 650	159	285	249	222	217	112	406
2 0 0 ～ 2 9 9 人	1 563	5	182	412	499	311	141	13
1 0 0 ～ 1 9 9 人	3 303	108	488	1 077	811	555	257	7
3 0 ～ 9 9 人	10 050	238	1 744	3 838	1 614	1 323	1 165	128
1 0 ～ 2 9 人	9 428	385	1 600	3 096	2 617	1 366	343	21
9 人 以 下	21 820	101	2 721	9 739	5 210	3 079	851	119
<b>創作及藝術表演業</b>	<b>8 070</b>	<b>30</b>	<b>548</b>	<b>3 943</b>	<b>2 067</b>	<b>1 182</b>	<b>300</b>	<b>-</b>
5 0 0 人 以 上	-	-	-	-	-	-	-	-
3 0 0 ～ 4 9 9 人	-	-	-	-	-	-	-	-
2 0 0 ～ 2 9 9 人	-	-	-	-	-	-	-	-
1 0 0 ～ 1 9 9 人	322	-	22	110	96	83	11	-
3 0 ～ 9 9 人	715	30	94	305	147	114	25	-
1 0 ～ 2 9 人	1 309	-	130	610	393	151	25	-
9 人 以 下	5 724	-	302	2 918	1 431	834	239	-
<b>運動、娛樂及休閒服務業</b>	<b>48 721</b>	<b>1 424</b>	<b>8 417</b>	<b>17 765</b>	<b>10 989</b>	<b>6 390</b>	<b>3 010</b>	<b>726</b>
5 0 0 人 以 上	8 923	458	1 945	3 296	2 075	703	414	32
3 0 0 ～ 4 9 9 人	1 650	159	285	249	222	217	112	406
2 0 0 ～ 2 9 9 人	1 563	5	182	412	499	311	141	13
1 0 0 ～ 1 9 9 人	2 981	108	466	967	715	472	246	7
3 0 ～ 9 9 人	9 389	208	1 650	3 534	1 475	1 227	1 167	128
1 0 ～ 2 9 人	8 119	385	1 470	2 486	2 224	1 215	318	21
9 人 以 下	16 096	101	2 419	6 821	3 779	2 245	612	119

表 1 1 各業受僱員工人數—按公營與民營事業單位規模及年齡分（續 2 1 完）

民國 1 0 5 年底								
單位：人								
項 目 別	總 計	未 滿 2 0 歲	2 0 歲～ 未滿 2 5 歲	2 5 歲～ 未滿 3 5 歲	3 5 歲～ 未滿 4 5 歲	4 5 歲～ 未滿 5 5 歲	5 5 歲～ 未滿 6 5 歲	6 5 歲 以上
<b>其他服務業</b>	<b>87 934</b>	<b>4 721</b>	<b>9 763</b>	<b>27 725</b>	<b>22 874</b>	<b>17 246</b>	<b>5 065</b>	<b>540</b>
公 營	-	-	-	-	-	-	-	-
民 營	87 934	4 721	9 763	27 725	22 874	17 246	5 065	540
5 0 0 人 以 上	2 158	91	213	956	464	336	92	6
3 0 0 ～ 4 9 9 人	1 081	-	121	571	284	81	21	3
2 0 0 ～ 2 9 9 人	577	11	29	120	159	73	18	167
1 0 0 ～ 1 9 9 人	1 850	14	139	508	518	363	266	42
3 0 ～ 9 9 人	6 797	163	730	2 413	1 802	1 104	513	72
1 0 ～ 2 9 人	15 776	1 247	2 289	5 162	3 628	2 258	1 102	90
9 人 以 下	59 695	3 195	6 242	17 995	16 019	13 031	3 053	160
<b>個人及家庭用品維修業</b>	<b>38 468</b>	<b>940</b>	<b>2 431</b>	<b>10 323</b>	<b>11 352</b>	<b>10 617</b>	<b>2 773</b>	<b>32</b>
5 0 0 人 以 上	1 361	73	153	406	374	287	65	3
3 0 0 ～ 4 9 9 人	426	-	41	281	81	18	5	-
2 0 0 ～ 2 9 9 人	215	-	-	45	117	49	4	-
1 0 0 ～ 1 9 9 人	898	-	75	246	315	206	56	-
3 0 ～ 9 9 人	3 120	72	291	1 090	971	592	100	4
1 0 ～ 2 9 人	5 469	231	501	1 824	1 441	921	526	25
9 人 以 下	26 979	564	1 370	6 431	8 053	8 544	2 017	-
<b>美髮及美容美體業</b>	<b>27 452</b>	<b>3 380</b>	<b>5 780</b>	<b>9 877</b>	<b>5 793</b>	<b>2 279</b>	<b>325</b>	<b>18</b>
5 0 0 人 以 上	380	-	-	380	-	-	-	-
3 0 0 ～ 4 9 9 人	-	-	-	-	-	-	-	-
2 0 0 ～ 2 9 9 人	-	-	-	-	-	-	-	-
1 0 0 ～ 1 9 9 人	280	-	7	70	54	48	95	6
3 0 ～ 9 9 人	880	58	172	390	193	65	2	-
1 0 ～ 2 9 人	6 615	889	1 315	2 215	1 390	646	148	12
9 人 以 下	19 297	2 433	4 286	6 822	4 156	1 520	80	-
<b>其他個人服務業</b>	<b>22 014</b>	<b>401</b>	<b>1 552</b>	<b>7 525</b>	<b>5 729</b>	<b>4 350</b>	<b>1 967</b>	<b>490</b>
5 0 0 人 以 上	417	18	60	170	90	49	27	3
3 0 0 ～ 4 9 9 人	655	-	80	290	203	63	16	3
2 0 0 ～ 2 9 9 人	362	11	29	75	42	24	14	167
1 0 0 ～ 1 9 9 人	672	14	57	192	149	109	115	36
3 0 ～ 9 9 人	2 797	33	267	933	638	447	411	68
1 0 ～ 2 9 人	3 692	127	473	1 123	797	691	428	53
9 人 以 下	13 419	198	586	4 742	3 810	2 967	956	160

表 1 2 各業受僱員工人數—按公民營與民營事業單位規模及教育程度分

民國105年底								單位：人
項 目 別	總 計	國 小 及以下	國（初） 中	高 中 （職）	專 科	大 學	研究所	
工業及服務業	7 495 680	167 544	517 736	2 193 147	1 249 883	2 720 853	646 517	
公 營	181 788	668	2 869	33 359	33 954	82 126	28 812	
民 營	7 313 892	166 876	514 867	2 159 788	1 215 929	2 638 727	617 705	
500 人以上	1 580 995	28 345	49 609	324 579	256 215	676 857	245 390	
300 ～ 499人	284 792	5 504	17 308	80 222	47 490	106 950	27 318	
200 ～ 299人	250 428	5 366	18 799	67 820	41 004	93 996	23 443	
100 ～ 199人	506 085	11 865	39 059	148 967	83 374	179 703	43 117	
30 ～ 99人	1 135 753	34 683	99 399	339 569	194 229	383 172	84 701	
10 ～ 29人	1 333 982	39 705	118 279	438 197	224 221	437 280	76 300	
9 人以下	2 221 857	41 408	172 414	760 434	369 396	760 769	117 436	
工業	3 262 001	103 497	312 203	1 055 020	526 389	948 352	316 540	
公 營	53 833	132	701	12 187	10 996	16 810	13 007	
民 營	3 208 168	103 365	311 502	1 042 833	515 393	931 542	303 533	
500 人以上	766 361	18 580	24 228	184 258	117 723	275 485	146 087	
300 ～ 499人	165 646	2 798	10 978	49 527	27 796	56 341	18 206	
200 ～ 299人	142 230	2 888	11 067	41 597	24 342	47 846	14 490	
100 ～ 199人	294 350	7 710	27 045	94 226	50 193	91 462	23 714	
30 ～ 99人	613 047	24 517	71 567	207 717	99 919	172 457	36 870	
10 ～ 29人	575 739	25 338	73 978	210 114	91 343	144 943	30 023	
9 人以下	650 795	21 534	92 639	255 394	104 077	143 008	34 143	
礦業及土石採取業	3 769	181	474	1 522	509	754	329	
公 營	1 436	1	19	498	227	404	287	
民 營	2 333	180	455	1 024	282	350	42	
500 人以上	-	-	-	-	-	-	-	
300 ～ 499人	-	-	-	-	-	-	-	
200 ～ 299人	-	-	-	-	-	-	-	
100 ～ 199人	134	4	11	66	21	26	6	
30 ～ 99人	277	55	59	117	15	29	2	
10 ～ 29人	598	35	128	277	59	88	11	
9 人以下	1 324	86	257	564	187	207	23	
石油及天然氣礦業	1 436	1	19	498	227	404	287	
500 人以上	-	-	-	-	-	-	-	
300 ～ 499人	471	1	11	137	69	118	135	
200 ～ 299人	426	-	4	165	59	128	70	
100 ～ 199人	395	-	2	136	73	119	65	
30 ～ 99人	116	-	2	50	22	31	11	
10 ～ 29人	28	-	-	10	4	8	6	
9 人以下	-	-	-	-	-	-	-	
砂、石及黏土採取業	2 333	180	455	1 024	282	350	42	
500 人以上	-	-	-	-	-	-	-	
300 ～ 499人	-	-	-	-	-	-	-	
200 ～ 299人	-	-	-	-	-	-	-	
100 ～ 199人	134	4	11	66	21	26	6	
30 ～ 99人	277	55	59	117	15	29	2	
10 ～ 29人	598	35	128	277	59	88	11	
9 人以下	1 324	86	257	564	187	207	23	

表 1 2 各業受僱員工人數－按公營與民營事業單位規模及教育程度分（續 1）

民國105年底								單位：人
項 目 別	總 計	國 小 及以下	國（初） 中	高 中 （職）	專 科	大 學	研究所	
製造業	2 738 341	90 359	251 195	876 555	430 520	810 964	278 748	
公 營	15 848	66	409	6 456	3 821	3 262	1 834	
民 營	2 722 493	90 293	250 786	870 099	426 699	807 702	276 914	
500 人 以 上	749 367	18 379	23 693	181 694	113 882	268 976	142 743	
300 ～ 499人	160 135	2 698	10 733	48 712	26 463	54 179	17 350	
200 ～ 299人	137 192	2 830	10 891	40 818	23 299	45 478	13 876	
100 ～ 199人	275 364	7 227	26 028	90 050	45 563	84 288	22 208	
30 ～ 99人	543 449	21 297	63 090	186 401	87 027	152 623	33 011	
10 ～ 29人	465 613	22 315	61 751	173 774	69 288	114 152	24 333	
9 人 以 下	391 373	15 547	54 600	148 650	61 177	88 006	23 393	
食品製造業	117 208	5 736	14 655	43 041	15 194	32 286	6 296	
公 營	1 925	25	107	685	397	354	357	
民 營	115 283	5 711	14 548	42 356	14 797	31 932	5 939	
500 人 以 上	11 643	346	1 082	3 931	1 653	3 845	786	
300 ～ 499人	5 043	234	580	2 058	674	1 296	201	
200 ～ 299人	9 613	486	1 380	3 233	1 136	2 827	551	
100 ～ 199人	18 155	941	2 489	6 523	2 535	4 427	1 240	
30 ～ 99人	29 023	2 074	4 459	10 369	3 477	7 481	1 163	
10 ～ 29人	22 910	1 630	2 905	9 269	3 020	5 341	745	
9 人 以 下	18 896	-	1 653	6 973	2 302	6 715	1 253	
飲料及菸草製造業	16 162	97	877	5 266	3 741	4 724	1 457	
公 營	5 029	18	177	1 928	1 445	864	597	
民 營	11 133	79	700	3 338	2 296	3 860	860	
500 人 以 上	1 671	7	126	549	359	504	126	
300 ～ 499人	757	-	29	151	137	376	64	
200 ～ 299人	1 462	5	112	477	315	441	112	
100 ～ 199人	2 387	34	62	530	605	986	170	
30 ～ 99人	2 046	33	154	744	467	538	110	
10 ～ 29人	1 421	-	97	160	274	612	278	
9 人 以 下	1 389	-	120	727	139	403	-	
紡織業	104 016	6 623	17 066	38 037	15 783	23 381	3 126	
公 營	-	-	-	-	-	-	-	
民 營	104 016	6 623	17 066	38 037	15 783	23 381	3 126	
500 人 以 上	15 509	343	1 394	6 529	2 054	4 359	830	
300 ～ 499人	7 227	230	793	2 621	1 146	2 104	333	
200 ～ 299人	4 751	234	645	1 584	627	1 334	327	
100 ～ 199人	14 898	770	2 836	5 703	2 137	3 037	415	
30 ～ 99人	27 627	2 117	5 160	10 407	3 656	5 560	727	
10 ～ 29人	20 783	1 849	3 505	7 356	3 369	4 210	494	
9 人 以 下	13 221	1 080	2 733	3 837	2 794	2 777	-	
成衣及服飾品製造業	40 719	2 960	6 202	14 252	7 166	9 256	883	
公 營	-	-	-	-	-	-	-	
民 營	40 719	2 960	6 202	14 252	7 166	9 256	883	
500 人 以 上	3 622	122	536	1 257	510	1 016	181	
300 ～ 499人	1 246	33	120	566	190	322	15	
200 ～ 299人	2 116	6	75	558	438	932	107	
100 ～ 199人	4 976	228	987	2 112	471	1 097	81	
30 ～ 99人	10 510	815	1 706	3 204	1 454	3 047	284	
10 ～ 29人	9 564	1 299	1 749	3 060	1 976	1 265	215	
9 人 以 下	8 685	457	1 029	3 495	2 127	1 577	-	

表 1 2 各業受僱員工人數－按公營與民營事業單位規模及教育程度分（續 2）

民國105年底								單位：人
項 目 別	總 計	國 小 及以下	國（初） 中	高 中 （職）	專 科	大 學	研究所	
皮革、毛皮及其製品製造業	26 877	1 693	4 536	9 617	3 648	6 424	959	
公 營	-	-	-	-	-	-	-	
民 營	26 877	1 693	4 536	9 617	3 648	6 424	959	
500 人以上	3 661	104	424	597	425	1 592	519	
300 ~ 499人	-	-	-	-	-	-	-	
200 ~ 299人	415	29	55	167	50	90	24	
100 ~ 199人	3 643	343	864	1 395	416	580	45	
30 ~ 99人	6 952	718	1 124	3 237	602	1 234	37	
10 ~ 29人	6 415	215	821	2 131	1 248	1 813	187	
9 人以下	5 791	284	1 248	2 090	907	1 115	147	
木竹製品製造業	17 885	1 485	3 161	6 947	2 176	3 792	324	
公 營	-	-	-	-	-	-	-	
民 營	17 885	1 485	3 161	6 947	2 176	3 792	324	
500 人以上	-	-	-	-	-	-	-	
300 ~ 499人	532	7	12	80	64	318	51	
200 ~ 299人	298	30	55	118	44	33	18	
100 ~ 199人	336	57	58	86	34	82	19	
30 ~ 99人	3 597	300	827	1 539	454	468	9	
10 ~ 29人	5 898	457	1 231	2 489	470	1 213	38	
9 人以下	7 224	634	978	2 635	1 110	1 678	189	
紙漿、紙及紙製品製造業	51 747	1 947	6 959	21 347	8 277	11 705	1 512	
公 營	-	-	-	-	-	-	-	
民 營	51 747	1 947	6 959	21 347	8 277	11 705	1 512	
500 人以上	4 771	60	233	1 566	1 032	1 592	288	
300 ~ 499人	4 561	71	398	1 882	776	1 126	308	
200 ~ 299人	2 291	47	268	847	390	658	81	
100 ~ 199人	6 960	143	710	2 547	1 235	2 073	252	
30 ~ 99人	10 725	586	1 553	4 573	1 493	2 259	261	
10 ~ 29人	12 801	308	2 018	5 595	1 325	3 233	322	
9 人以下	9 638	732	1 779	4 337	2 026	764	-	
印刷及資料儲存媒體複製業	64 019	1 727	8 833	26 930	9 163	14 930	2 436	
公 營	1 672	8	53	587	325	457	242	
民 營	62 347	1 719	8 780	26 343	8 838	14 473	2 194	
500 人以上	846	-	25	245	118	427	31	
300 ~ 499人	958	3	32	187	116	476	144	
200 ~ 299人	922	10	74	389	156	262	31	
100 ~ 199人	3 746	56	364	1 599	683	923	121	
30 ~ 99人	10 439	114	963	4 324	1 859	2 938	241	
10 ~ 29人	16 649	587	2 469	7 164	1 757	3 950	722	
9 人以下	28 787	949	4 853	12 435	4 149	5 497	904	
石油及煤製品製造業	11 296	39	101	3 649	2 889	3 371	1 247	
公 營	4 871	9	33	2 338	1 105	1 014	372	
民 營	6 425	30	68	1 311	1 784	2 357	875	
500 人以上	4 134	3	24	756	1 343	1 442	566	
300 ~ 499人	-	-	-	-	-	-	-	
200 ~ 299人	244	1	-	30	31	99	83	
100 ~ 199人	-	-	-	-	-	-	-	
30 ~ 99人	786	-	19	161	254	281	71	
10 ~ 29人	759	-	25	152	76	404	102	
9 人以下	502	26	-	212	80	131	53	



表 1 2 各業受僱員工人數－按公營與民營事業單位規模及教育程度分（續 3）

民國105年底								單位：人
項 目 別	總 計	國 小 及以下	國（初） 中	高 中 （職）	專 科	大 學	研究所	
<b>化學材料製造業</b>	<b>61 642</b>	<b>370</b>	<b>2 244</b>	<b>16 613</b>	<b>12 782</b>	<b>20 810</b>	<b>8 823</b>	
公 營	1 327	-	12	661	265	300	89	
民 營	60 315	370	2 232	15 952	12 517	20 510	8 734	
500 人以上	20 283	45	363	5 333	4 451	6 894	3 197	
300 ~ 499人	6 484	17	130	1 339	1 457	2 446	1 095	
200 ~ 299人	4 375	26	74	619	781	1 881	994	
100 ~ 199人	8 304	111	368	2 309	1 759	2 894	863	
30 ~ 99人	9 515	121	612	2 680	2 064	3 173	865	
10 ~ 29人	7 292	50	523	2 307	1 340	2 164	908	
9 人以下	4 062	-	162	1 365	665	1 058	812	
<b>化學製品製造業</b>	<b>48 399</b>	<b>705</b>	<b>2 363</b>	<b>13 015</b>	<b>8 562</b>	<b>18 040</b>	<b>5 714</b>	
公 營	4	-	-	-	1	3	-	
民 營	48 395	705	2 363	13 015	8 561	18 037	5 714	
500 人以上	2 389	52	121	886	380	726	224	
300 ~ 499人	2 115	45	176	777	345	674	98	
200 ~ 299人	2 519	24	84	445	373	934	659	
100 ~ 199人	9 045	84	417	2 676	1 519	3 459	890	
30 ~ 99人	14 463	229	693	3 388	2 889	5 762	1 502	
10 ~ 29人	10 328	271	557	3 133	1 728	3 262	1 377	
9 人以下	7 536	-	315	1 710	1 327	3 220	964	
<b>藥品及醫用化學製品製造業</b>	<b>29 253</b>	<b>247</b>	<b>935</b>	<b>4 858</b>	<b>3 723</b>	<b>11 230</b>	<b>8 260</b>	
公 營	41	-	1	14	7	8	11	
民 營	29 212	247	934	4 844	3 716	11 222	8 249	
500 人以上	6 584	52	257	1 383	987	2 708	1 197	
300 ~ 499人	2 476	10	71	423	398	1 109	465	
200 ~ 299人	2 680	23	52	242	305	1 221	837	
100 ~ 199人	6 149	59	197	1 320	792	2 278	1 503	
30 ~ 99人	7 106	37	133	703	698	2 742	2 793	
10 ~ 29人	3 339	66	189	616	453	924	1 091	
9 人以下	878	-	35	157	83	240	363	
<b>橡膠製品製造業</b>	<b>38 463</b>	<b>1 475</b>	<b>5 747</b>	<b>14 058</b>	<b>5 666</b>	<b>9 970</b>	<b>1 547</b>	
公 營	-	-	-	-	-	-	-	
民 營	38 463	1 475	5 747	14 058	5 666	9 970	1 547	
500 人以上	7 339	127	712	2 839	1 048	2 127	486	
300 ~ 499人	3 082	127	433	1 341	535	608	38	
200 ~ 299人	1 852	55	202	727	238	553	77	
100 ~ 199人	5 700	192	666	2 239	842	1 473	288	
30 ~ 99人	8 814	552	1 496	2 912	977	2 530	347	
10 ~ 29人	7 132	422	992	2 796	1 176	1 632	114	
9 人以下	4 544	-	1 246	1 204	850	1 047	197	
<b>塑膠製品製造業</b>	<b>137 526</b>	<b>6 166</b>	<b>20 789</b>	<b>52 193</b>	<b>21 446</b>	<b>31 356</b>	<b>5 576</b>	
公 營	-	-	-	-	-	-	-	
民 營	137 526	6 166	20 789	52 193	21 446	31 356	5 576	
500 人以上	8 580	152	507	3 726	1 489	2 295	411	
300 ~ 499人	4 808	140	540	1 634	659	1 384	451	
200 ~ 299人	6 653	206	842	2 449	1 100	1 789	267	
100 ~ 199人	14 956	637	2 115	5 167	2 392	4 025	620	
30 ~ 99人	41 113	1 804	6 026	16 123	6 548	9 607	1 005	
10 ~ 29人	32 178	1 702	4 764	13 287	4 701	6 806	918	
9 人以下	29 238	1 525	5 995	9 807	4 557	5 450	1 904	

表 1 2 各業受僱員工人數－按公營與民營事業單位規模及教育程度分（續 4）

民國105年底								單位：人
項 目 別	總 計	國 小 及以下	國（初） 中	高 中 （職）	專 科	大 學	研究所	
非金屬礦物製品製造業	72 534	4 729	8 049	28 863	11 332	17 131	2 430	
公 營	126	-	-	-	63	-	63	
民 營	72 408	4 729	8 049	28 863	11 269	17 131	2 367	
500 人以上	11 963	172	981	4 124	2 334	3 823	529	
300 ～ 499人	3 418	51	275	1 379	543	1 004	166	
200 ～ 299人	2 989	61	288	1 160	585	687	208	
100 ～ 199人	7 630	175	709	3 165	1 266	1 975	340	
30 ～ 99人	20 753	1 018	3 219	8 049	3 296	4 571	600	
10 ～ 29人	16 401	888	1 462	7 593	2 628	3 426	404	
9 人以下	9 254	2 364	1 115	3 393	617	1 645	120	
基本金屬製造業	111 842	4 125	14 275	41 354	16 536	27 880	7 672	
公 營	-	-	-	-	-	-	-	
民 營	111 842	4 125	14 275	41 354	16 536	27 880	7 672	
500 人以上	29 428	138	478	9 239	5 264	9 568	4 741	
300 ～ 499人	5 181	31	195	1 907	944	1 700	404	
200 ～ 299人	5 679	169	447	2 240	1 082	1 481	260	
100 ～ 199人	11 867	473	1 480	4 733	1 948	2 921	312	
30 ～ 99人	26 885	1 385	3 868	11 193	3 939	5 542	958	
10 ～ 29人	20 669	1 354	3 752	8 179	2 592	4 434	358	
9 人以下	12 133	575	4 055	3 863	767	2 234	639	
金屬製品製造業	331 404	13 090	45 267	138 177	50 190	75 108	9 572	
公 營	-	-	-	-	-	-	-	
民 營	331 404	13 090	45 267	138 177	50 190	75 108	9 572	
500 人以上	9 145	127	611	2 560	1 704	3 285	858	
300 ～ 499人	9 110	247	759	3 091	1 539	2 928	546	
200 ～ 299人	12 286	343	1 214	4 525	2 012	3 618	574	
100 ～ 199人	27 675	829	2 828	9 239	4 772	8 388	1 619	
30 ～ 99人	82 270	3 243	10 724	32 052	12 725	20 902	2 624	
10 ～ 29人	98 495	5 347	15 890	42 560	13 793	19 427	1 478	
9 人以下	92 423	2 954	13 241	44 150	13 645	16 560	1 873	
電子零組件製造業	592 191	3 301	19 353	146 210	91 240	217 929	114 158	
公 營	-	-	-	-	-	-	-	
民 營	592 191	3 301	19 353	146 210	91 240	217 929	114 158	
500 人以上	404 875	1 116	8 719	93 368	58 961	153 022	89 689	
300 ～ 499人	40 840	311	1 975	12 338	6 940	13 764	5 512	
200 ～ 299人	23 543	108	816	5 789	4 116	9 282	3 432	
100 ～ 199人	36 185	371	2 090	10 890	5 761	12 743	4 330	
30 ～ 99人	48 136	509	3 005	13 907	8 897	16 512	5 306	
10 ～ 29人	24 083	749	2 248	6 483	3 825	7 370	3 408	
9 人以下	14 529	137	500	3 435	2 740	5 236	2 481	
電腦、電子產品及光學製品製造業	209 270	15 559	7 735	34 578	30 210	75 754	45 434	
公 營	-	-	-	-	-	-	-	
民 營	209 270	15 559	7 735	34 578	30 210	75 754	45 434	
500 人以上	102 483	14 454	2 288	13 407	11 726	34 304	26 304	
300 ～ 499人	17 987	123	555	3 028	2 592	7 695	3 994	
200 ～ 299人	14 514	86	571	3 351	2 476	5 335	2 695	
100 ～ 199人	21 001	165	972	4 883	3 475	7 778	3 728	
30 ～ 99人	29 746	394	1 368	5 688	5 442	12 160	4 694	
10 ～ 29人	15 203	265	1 320	3 044	2 862	5 514	2 198	
9 人以下	8 336	72	661	1 177	1 637	2 968	1 821	

表 1 2 各業受僱員工人數－按公營與民營事業單位規模及教育程度分（續 5）

民國 1 0 5 年底								單位：人
項 目 別	總 計	國 小 及以下	國（初） 中	高 中 （職）	專 科	大 學	研究所	
<b>電力設備製造業</b>	<b>129 922</b>	<b>2 595</b>	<b>9 199</b>	<b>39 453</b>	<b>23 776</b>	<b>39 743</b>	<b>15 156</b>	
公 營	-	-	-	-	-	-	-	
民 營	129 922	2 595	9 199	39 453	23 776	39 743	15 156	
5 0 0 人 以 上	25 373	318	1 520	6 175	4 129	8 802	4 429	
3 0 0 ~ 4 9 9 人	6 504	161	468	1 791	976	2 254	854	
2 0 0 ~ 2 9 9 人	7 095	135	584	2 062	1 394	2 280	640	
1 0 0 ~ 1 9 9 人	16 219	212	1 087	5 331	2 964	5 279	1 346	
3 0 ~ 9 9 人	30 868	916	3 174	10 572	5 657	9 050	1 499	
1 0 ~ 2 9 人	26 157	732	2 018	7 652	5 115	8 352	2 288	
9 人 以 下	17 706	121	348	5 870	3 541	3 726	4 100	
<b>機械設備製造業</b>	<b>223 345</b>	<b>5 228</b>	<b>19 934</b>	<b>70 930</b>	<b>41 376</b>	<b>70 408</b>	<b>15 469</b>	
公 營	-	-	-	-	-	-	-	
民 營	223 345	5 228	19 934	70 930	41 376	70 408	15 469	
5 0 0 人 以 上	16 179	108	557	4 233	3 138	6 283	1 860	
3 0 0 ~ 4 9 9 人	13 628	216	706	3 351	2 574	5 348	1 433	
2 0 0 ~ 2 9 9 人	11 447	162	805	3 186	2 655	3 813	826	
1 0 0 ~ 1 9 9 人	22 961	350	1 156	5 743	4 736	8 886	2 090	
3 0 ~ 9 9 人	57 594	1 318	4 746	18 065	11 575	18 539	3 351	
1 0 ~ 2 9 人	52 741	1 692	5 230	17 960	8 922	15 686	3 251	
9 人 以 下	48 795	1 382	6 734	18 392	7 776	11 853	2 658	
<b>汽車及其零件製造業</b>	<b>82 839</b>	<b>3 078</b>	<b>9 804</b>	<b>30 502</b>	<b>12 281</b>	<b>23 391</b>	<b>3 783</b>	
公 營	-	-	-	-	-	-	-	
民 營	82 839	3 078	9 804	30 502	12 281	23 391	3 783	
5 0 0 人 以 上	22 099	227	1 332	8 149	3 606	7 027	1 758	
3 0 0 ~ 4 9 9 人	7 456	75	622	2 544	1 291	2 541	383	
2 0 0 ~ 2 9 9 人	6 869	216	729	2 454	1 135	2 112	223	
1 0 0 ~ 1 9 9 人	8 774	372	1 259	3 261	1 447	2 225	210	
3 0 ~ 9 9 人	18 019	1 070	2 474	6 308	2 306	5 016	845	
1 0 ~ 2 9 人	12 283	863	2 472	5 077	1 479	2 310	82	
9 人 以 下	7 339	255	916	2 709	1 017	2 160	282	
<b>其他運輸工具及其零件製造業</b>	<b>70 986</b>	<b>2 376</b>	<b>6 925</b>	<b>26 410</b>	<b>10 786</b>	<b>19 697</b>	<b>4 792</b>	
公 營	-	-	-	-	-	-	-	
民 營	70 986	2 376	6 925	26 410	10 786	19 697	4 792	
5 0 0 人 以 上	19 442	155	850	6 967	3 627	5 682	2 161	
3 0 0 ~ 4 9 9 人	7 841	244	771	2 712	1 211	2 526	377	
2 0 0 ~ 2 9 9 人	5 487	106	352	1 542	809	2 136	542	
1 0 0 ~ 1 9 9 人	8 563	257	845	3 081	1 483	2 484	413	
3 0 ~ 9 9 人	13 854	653	1 503	5 593	1 983	3 600	522	
1 0 ~ 2 9 人	9 593	506	1 959	4 263	855	1 664	346	
9 人 以 下	6 206	455	645	2 252	818	1 605	431	
<b>家具製造業</b>	<b>24 805</b>	<b>1 756</b>	<b>4 669</b>	<b>10 607</b>	<b>3 105</b>	<b>4 163</b>	<b>505</b>	
公 營	-	-	-	-	-	-	-	
民 營	24 805	1 756	4 669	10 607	3 105	4 163	505	
5 0 0 人 以 上	-	-	-	-	-	-	-	
3 0 0 ~ 4 9 9 人	310	58	67	110	44	30	1	
2 0 0 ~ 2 9 9 人	682	17	69	195	110	276	15	
1 0 0 ~ 1 9 9 人	3 065	160	478	1 228	476	663	60	
3 0 ~ 9 9 人	6 805	298	1 494	2 607	982	1 343	81	
1 0 ~ 2 9 人	8 064	565	1 325	3 569	870	1 387	348	
9 人 以 下	5 879	658	1 236	2 898	623	464	-	

表 1 2 各業受僱員工人數－按公營與民營事業單位規模及教育程度分（續 6）

民國 1 0 5 年底								單位：人
項 目 別	總 計	國 小 及 以下	國（初） 中	高 中 （職）	專 科	大 學	研究所	
其他製造業	80 551	1 992	7 627	26 280	12 877	23 574	8 201	
公 營	330	5	20	89	67	88	61	
民 營	80 221	1 987	7 607	26 191	12 810	23 486	8 140	
5 0 0 人 以 上	10 137	141	521	3 092	1 472	3 896	1 015	
3 0 0 ~ 4 9 9 人	8 571	264	1 026	3 402	1 312	2 150	417	
2 0 0 ~ 2 9 9 人	6 003	197	999	2 226	927	1 361	293	
1 0 0 ~ 1 9 9 人	9 838	147	813	3 347	1 473	2 919	1 139	
3 0 ~ 9 9 人	19 272	722	1 876	6 297	2 729	5 726	1 922	
1 0 ~ 2 9 人	14 227	206	1 141	4 117	2 182	4 533	2 048	
9 人 以 下	12 173	310	1 231	3 710	2 715	2 901	1 306	
產業用機械設備維修及安裝業	43 440	1 260	3 890	13 368	6 595	14 911	3 416	
公 營	523	1	6	154	146	174	42	
民 營	42 917	1 259	3 884	13 214	6 449	14 737	3 374	
5 0 0 人 以 上	7 211	10	32	783	2 072	3 757	557	
3 0 0 ~ 4 9 9 人	-	-	-	-	-	-	-	
2 0 0 ~ 2 9 9 人	407	48	99	203	14	43	-	
1 0 0 ~ 1 9 9 人	2 331	61	178	943	342	693	114	
3 0 ~ 9 9 人	6 531	271	714	1 706	604	2 042	1 194	
1 0 ~ 2 9 人	10 228	292	1 089	3 762	1 252	3 220	613	
9 人 以 下	16 209	577	1 772	5 817	2 165	4 982	896	
電力及燃氣供應業	30 373	125	456	4 164	5 993	10 960	8 675	
公 營	24 895	25	90	2 826	4 711	9 005	8 238	
民 營	5 478	100	366	1 338	1 282	1 955	437	
5 0 0 人 以 上	-	-	-	-	-	-	-	
3 0 0 ~ 4 9 9 人	343	-	8	61	163	87	24	
2 0 0 ~ 2 9 9 人	410	1	6	82	109	173	39	
1 0 0 ~ 1 9 9 人	2 118	10	32	464	453	984	175	
3 0 ~ 9 9 人	1 228	13	62	202	310	510	131	
1 0 ~ 2 9 人	985	35	138	404	179	172	57	
9 人 以 下	394	41	120	125	68	29	11	
電力供應業	24 986	34	110	2 634	4 884	9 074	8 250	
5 0 0 人 以 上	23 490	22	84	2 464	4 384	8 477	8 059	
3 0 0 ~ 4 9 9 人	343	-	8	61	163	87	24	
2 0 0 ~ 2 9 9 人	-	-	-	-	-	-	-	
1 0 0 ~ 1 9 9 人	428	-	4	80	102	195	47	
3 0 ~ 9 9 人	508	-	4	22	162	237	83	
1 0 ~ 2 9 人	121	1	-	7	30	57	26	
9 人 以 下	96	11	10	-	43	21	11	
氣體燃料供應業	5 387	91	346	1 530	1 109	1 886	425	
5 0 0 人 以 上	-	-	-	-	-	-	-	
3 0 0 ~ 4 9 9 人	358	-	1	118	71	121	47	
2 0 0 ~ 2 9 9 人	1 154	1	6	273	311	437	126	
1 0 0 ~ 1 9 9 人	1 934	10	28	419	392	915	170	
3 0 ~ 9 9 人	779	16	63	198	161	290	51	
1 0 ~ 2 9 人	864	34	138	397	149	115	31	
9 人 以 下	298	30	110	125	25	8	-	

表 1 2 各業受僱員工人數－按公營與民營事業單位規模及教育程度分（續 7）

民國 1 0 5 年底								單位：人
項 目 別	總 計	國 小 及以下	國（初） 中	高 中 （職）	專 科	大 學	研究所	
用水供應及污染整治業	28 263	1 149	3 646	10 489	4 527	6 462	1 990	
公 營	6 500	26	98	1 501	1 412	2 216	1 247	
民 營	21 763	1 123	3 548	8 988	3 115	4 246	743	
5 0 0 人 以 上	-	-	-	-	-	-	-	
3 0 0 ~ 4 9 9 人	283	10	28	101	51	69	24	
2 0 0 ~ 2 9 9 人	263	15	40	87	36	62	23	
1 0 0 ~ 1 9 9 人	774	92	170	226	89	147	50	
3 0 ~ 9 9 人	3 542	221	550	1 298	505	796	172	
1 0 ~ 2 9 人	5 144	302	879	2 128	579	1 006	250	
9 人 以 下	11 757	483	1 881	5 148	1 855	2 166	224	
用水供應業	6 260	23	75	1 417	1 359	2 165	1 221	
5 0 0 人 以 上	3 629	19	50	848	744	1 177	791	
3 0 0 ~ 4 9 9 人	1 894	3	21	389	437	724	320	
2 0 0 ~ 2 9 9 人	279	1	1	72	62	94	49	
1 0 0 ~ 1 9 9 人	458	-	3	108	116	170	61	
3 0 ~ 9 9 人	-	-	-	-	-	-	-	
1 0 ~ 2 9 人	-	-	-	-	-	-	-	
9 人 以 下	-	-	-	-	-	-	-	
廢（污）水處理業	1 913	45	138	588	329	673	140	
5 0 0 人 以 上	-	-	-	-	-	-	-	
3 0 0 ~ 4 9 9 人	-	-	-	-	-	-	-	
2 0 0 ~ 2 9 9 人	-	-	-	-	-	-	-	
1 0 0 ~ 1 9 9 人	-	-	-	-	-	-	-	
3 0 ~ 9 9 人	386	-	25	105	66	152	38	
1 0 ~ 2 9 人	541	-	13	125	95	227	81	
9 人 以 下	986	45	100	358	168	294	21	
廢棄物清除業	8 305	563	1 159	3 636	1 115	1 559	273	
5 0 0 人 以 上	-	-	-	-	-	-	-	
3 0 0 ~ 4 9 9 人	283	10	28	101	51	69	24	
2 0 0 ~ 2 9 9 人	-	-	-	-	-	-	-	
1 0 0 ~ 1 9 9 人	399	61	67	65	51	106	49	
3 0 ~ 9 9 人	993	64	219	450	44	189	27	
1 0 ~ 2 9 人	1 766	157	227	811	172	339	60	
9 人 以 下	4 864	271	618	2 209	797	856	113	
廢棄物處理業	5 721	224	1 105	2 470	830	920	172	
5 0 0 人 以 上	-	-	-	-	-	-	-	
3 0 0 ~ 4 9 9 人	-	-	-	-	-	-	-	
2 0 0 ~ 2 9 9 人	263	15	40	87	36	62	23	
1 0 0 ~ 1 9 9 人	-	-	-	-	-	-	-	
3 0 ~ 9 9 人	1 236	79	107	388	254	317	91	
1 0 ~ 2 9 人	1 488	32	361	780	159	149	7	
9 人 以 下	2 734	98	597	1 215	381	392	51	

表 1 2 各業受僱員工人數－按公營與民營事業單位規模及教育程度分（續 8）

民國105年底								單位：人
項 目 別	總 計	國 小 及以下	國（初） 中	高 中 （職）	專 科	大 學	研究所	
污染整治業	6 064	294	1 169	2 378	894	1 145	184	
500 人 以 上	-	-	-	-	-	-	-	
300 ~ 499人	-	-	-	-	-	-	-	
200 ~ 299人	-	-	-	-	-	-	-	
100 ~ 199人	375	31	103	161	38	41	1	
30 ~ 99人	1 136	80	212	421	192	189	42	
10 ~ 29人	1 380	114	288	430	155	291	102	
9 人 以 下	3 173	69	566	1 366	509	624	39	
營造業	461 255	11 683	56 432	162 290	84 840	119 212	26 798	
公 營	5 154	14	85	906	825	1 923	1 401	
民 營	456 101	11 669	56 347	161 384	84 015	117 289	25 397	
500 人 以 上	16 994	201	535	2 564	3 841	6 509	3 344	
300 ~ 499人	4 885	90	209	653	1 119	2 006	808	
200 ~ 299人	4 365	42	130	610	898	2 133	552	
100 ~ 199人	15 960	377	804	3 420	4 067	6 017	1 275	
30 ~ 99人	64 551	2 931	7 806	19 699	12 062	18 499	3 554	
10 ~ 29人	103 399	2 651	11 082	33 531	21 238	29 525	5 372	
9 人 以 下	245 947	5 377	35 781	100 907	40 790	52 600	10 492	
建築工程業	77 435	1 675	9 139	12 244	19 527	26 734	8 116	
500 人 以 上	3 389	55	95	329	877	1 641	392	
300 ~ 499人	1 360	11	14	71	377	570	317	
200 ~ 299人	2 027	8	20	176	444	1 022	357	
100 ~ 199人	3 983	-	13	516	1 376	1 695	383	
30 ~ 99人	14 153	216	409	2 030	3 790	6 251	1 457	
10 ~ 29人	22 071	180	942	3 604	6 532	8 180	2 633	
9 人 以 下	30 452	1 205	7 646	5 518	6 131	7 375	2 577	
土木工程業	82 177	2 186	8 701	23 346	15 877	22 474	9 593	
500 人 以 上	13 148	150	448	2 064	2 664	5 126	2 696	
300 ~ 499人	1 829	11	66	208	422	822	300	
200 ~ 299人	614	-	6	5	169	333	101	
100 ~ 199人	3 452	41	97	472	954	1 477	411	
30 ~ 99人	12 351	670	1 571	3 842	1 769	3 393	1 106	
10 ~ 29人	18 036	779	1 570	5 248	3 871	5 277	1 291	
9 人 以 下	32 747	535	4 943	11 507	6 028	6 046	3 688	
機電、管道及其他建築設備安裝業	138 340	2 295	14 288	57 089	26 928	33 261	4 479	
500 人 以 上	4 052	3	34	784	736	1 056	1 439	
300 ~ 499人	1 696	68	129	374	320	614	191	
200 ~ 299人	1 262	32	91	305	226	538	70	
100 ~ 199人	6 869	66	347	1 807	1 679	2 505	465	
30 ~ 99人	20 537	954	2 435	7 196	3 952	5 485	515	
10 ~ 29人	32 434	512	4 084	12 085	6 504	8 645	604	
9 人 以 下	71 490	660	7 168	34 538	13 511	14 418	1 195	

表 1 2 各業受僱員工人數－按公營與民營事業單位規模及教育程度分（續 9）

民國 1 0 5 年底								單位：人
項 目 別	總 計	國 小 及以下	國（初） 中	高 中 （職）	專 科	大 學	研究所	
其他專門營造業	163 303	5 527	24 304	69 611	22 508	36 743	4 610	
5 0 0 人 以 上	728	4	36	135	183	311	59	
3 0 0 ~ 4 9 9 人	-	-	-	-	-	-	-	
2 0 0 ~ 2 9 9 人	462	2	13	124	59	240	24	
1 0 0 ~ 1 9 9 人	2 359	270	351	750	228	600	160	
3 0 ~ 9 9 人	17 638	1 094	3 394	6 664	2 587	3 408	491	
1 0 ~ 2 9 人	30 858	1 180	4 486	12 594	4 331	7 423	844	
9 人 以 下	111 258	2 977	16 024	49 344	15 120	24 761	3 032	
服務業	4 233 679	64 047	205 533	1 138 127	723 494	1 772 501	329 977	
公 營	127 955	536	2 168	21 172	22 958	65 316	15 805	
民 營	4 105 724	63 511	203 365	1 116 955	700 536	1 707 185	314 172	
5 0 0 人 以 上	814 634	9 765	25 381	140 321	138 492	401 372	99 303	
3 0 0 ~ 4 9 9 人	119 146	2 706	6 330	30 695	19 694	50 609	9 112	
2 0 0 ~ 2 9 9 人	108 198	2 478	7 732	26 223	16 662	46 150	8 953	
1 0 0 ~ 1 9 9 人	211 735	4 155	12 014	54 741	33 181	88 241	19 403	
3 0 ~ 9 9 人	522 706	10 166	27 832	131 852	94 310	210 715	47 831	
1 0 ~ 2 9 人	758 243	14 367	44 301	228 083	132 878	292 337	46 277	
9 人 以 下	1 571 062	19 874	79 775	505 040	265 319	617 761	83 293	
批發及零售業	1 666 090	19 048	84 627	510 829	293 915	673 502	84 169	
公 營	3 062	40	159	1 056	470	1 044	293	
民 營	1 663 028	19 008	84 468	509 773	293 445	672 458	83 876	
5 0 0 人 以 上	66 833	233	844	9 127	7 861	43 600	5 168	
3 0 0 ~ 4 9 9 人	32 612	192	804	7 231	5 793	16 189	2 403	
2 0 0 ~ 2 9 9 人	33 153	133	834	7 344	5 115	16 162	3 565	
1 0 0 ~ 1 9 9 人	79 421	451	2 550	20 986	12 648	36 710	6 076	
3 0 ~ 9 9 人	217 307	1 726	7 855	50 730	44 760	91 154	21 082	
1 0 ~ 2 9 人	390 476	5 299	17 520	118 541	75 643	152 901	20 572	
9 人 以 下	843 226	10 974	54 061	295 814	141 625	315 742	25 010	
批發業	1 067 250	14 507	54 755	307 427	213 431	406 393	70 737	
5 0 0 人 以 上	25 063	190	638	5 270	4 006	10 878	4 081	
3 0 0 ~ 4 9 9 人	17 340	168	591	3 857	3 059	7 734	1 931	
2 0 0 ~ 2 9 9 人	14 810	31	115	2 096	2 432	7 239	2 897	
1 0 0 ~ 1 9 9 人	47 423	304	1 426	11 788	8 973	20 458	4 474	
3 0 ~ 9 9 人	153 563	1 046	4 853	30 322	32 784	65 997	18 561	
1 0 ~ 2 9 人	270 549	4 111	12 304	74 584	58 248	103 787	17 515	
9 人 以 下	538 502	8 657	34 828	179 510	103 929	190 300	21 278	
零售業	432 566	4 338	25 466	152 066	60 687	180 174	9 835	
5 0 0 人 以 上	11 520	7	79	1 322	1 630	7 731	751	
3 0 0 ~ 4 9 9 人	8 499	30	255	2 606	1 565	3 786	257	
2 0 0 ~ 2 9 9 人	9 672	30	207	2 495	1 495	5 018	427	
1 0 0 ~ 1 9 9 人	18 714	85	611	5 832	1 877	9 235	1 074	
3 0 ~ 9 9 人	52 580	681	2 902	17 234	9 260	20 321	2 182	
1 0 ~ 2 9 人	79 807	1 188	3 715	28 104	12 612	31 777	2 411	
9 人 以 下	251 774	2 317	17 697	94 473	32 248	102 306	2 733	

表 1 2 各業受僱員工人數－按公營與民營事業單位規模及教育程度分（續 1 0）

民國 1 0 5 年底								單位：人
項 目 別	總 計	國 小 及以下	國（初） 中	高 中 （職）	專 科	大 學	研究所	
綜合商品零售業	166 274	203	4 406	51 336	19 797	86 935	3 597	
5 0 0 人 以 上	30 966	36	127	2 722	2 334	25 240	507	
3 0 0 ~ 4 9 9 人	7 586	23	59	1 104	1 237	4 919	244	
2 0 0 ~ 2 9 9 人	9 127	75	529	2 903	1 282	4 044	294	
1 0 0 ~ 1 9 9 人	14 272	69	553	3 720	1 980	7 389	561	
3 0 ~ 9 9 人	11 247	-	100	3 201	2 731	4 869	346	
1 0 ~ 2 9 人	40 120	-	1 501	15 853	4 783	17 337	646	
9 人 以 下	52 956	-	1 537	21 833	5 450	23 137	999	
運輸及倉儲業	288 689	4 523	22 927	105 230	48 059	94 634	13 316	
公 營	50 253	86	684	12 695	10 189	22 744	3 855	
民 營	238 436	4 437	22 243	92 535	37 870	71 890	9 461	
5 0 0 人 以 上	82 562	575	4 870	24 313	13 537	34 355	4 912	
3 0 0 ~ 4 9 9 人	9 522	141	1 027	3 634	1 604	2 809	307	
2 0 0 ~ 2 9 9 人	10 440	94	742	3 824	1 822	3 520	438	
1 0 0 ~ 1 9 9 人	15 388	217	1 365	6 100	2 808	4 400	498	
3 0 ~ 9 9 人	27 651	694	2 399	10 848	4 969	7 900	841	
1 0 ~ 2 9 人	49 808	1 430	6 846	22 210	6 581	11 192	1 549	
9 人 以 下	43 065	1 286	4 994	21 606	6 549	7 714	916	
鐵路大眾捷運系統運輸業	25 276	211	868	5 809	4 110	12 275	2 003	
5 0 0 人 以 上	25 276	211	868	5 809	4 110	12 275	2 003	
3 0 0 ~ 4 9 9 人	-	-	-	-	-	-	-	
2 0 0 ~ 2 9 9 人	-	-	-	-	-	-	-	
1 0 0 ~ 1 9 9 人	-	-	-	-	-	-	-	
3 0 ~ 9 9 人	-	-	-	-	-	-	-	
1 0 ~ 2 9 人	-	-	-	-	-	-	-	
9 人 以 下	-	-	-	-	-	-	-	
公共汽車客運業	22 887	448	3 674	11 561	3 352	3 498	354	
5 0 0 人 以 上	13 911	200	2 168	7 000	2 093	2 227	223	
3 0 0 ~ 4 9 9 人	4 962	120	831	2 551	691	695	74	
2 0 0 ~ 2 9 9 人	1 468	34	264	761	212	182	15	
1 0 0 ~ 1 9 9 人	2 100	79	351	1 014	287	329	40	
3 0 ~ 9 9 人	438	15	59	231	68	63	2	
1 0 ~ 2 9 人	-	-	-	-	-	-	-	
9 人 以 下	8	-	1	4	1	2	-	
其他汽車客運業	11 945	716	2 433	5 876	1 368	1 086	466	
5 0 0 人 以 上	-	-	-	-	-	-	-	
3 0 0 ~ 4 9 9 人	-	-	-	-	-	-	-	
2 0 0 ~ 2 9 9 人	-	-	-	-	-	-	-	
1 0 0 ~ 1 9 9 人	364	19	77	181	44	39	4	
3 0 ~ 9 9 人	2 541	237	433	1 265	332	240	34	
1 0 ~ 2 9 人	5 633	300	1 218	2 708	476	503	428	
9 人 以 下	3 407	160	705	1 722	516	304	-	



表 1 2 各業受僱員工人數－按公營與民營事業單位規模及教育程度分（續 1 1）

民國105年底								單位：人
項 目 別	總 計	國 小 及以下	國（初） 中	高 中 （職）	專 科	大 學	研究所	
汽車貨運業	75 677	1 760	11 176	37 441	10 444	13 950	906	
500 人 以 上	21 219	91	1 108	8 845	3 836	7 013	326	
300 ～ 499人	1 211	24	181	703	150	147	6	
200 ～ 299人	2 672	42	307	1 498	390	406	29	
100 ～ 199人	3 219	48	546	1 958	323	310	34	
30 ～ 99人	7 433	181	1 213	3 934	949	1 031	125	
10 ～ 29人	21 841	692	4 328	11 541	2 288	2 864	128	
9 人 以 下	18 082	682	3 493	8 962	2 508	2 179	258	
海洋水運業	7 256	66	244	1 221	1 101	3 364	1 260	
500 人 以 上	4 169	3	39	280	473	2 331	1 043	
300 ～ 499人	-	-	-	-	-	-	-	
200 ～ 299人	959	8	13	204	252	346	136	
100 ～ 199人	595	16	23	97	86	306	67	
30 ～ 99人	676	11	101	317	101	138	8	
10 ～ 29人	616	13	57	232	139	169	6	
9 人 以 下	241	15	11	91	50	74	-	
航空運輸業	23 296	14	97	735	3 529	16 384	2 537	
500 人 以 上	22 053	12	82	637	3 260	15 652	2 410	
300 ～ 499人	-	-	-	-	-	-	-	
200 ～ 299人	-	-	-	-	-	-	-	
100 ～ 199人	347	2	7	57	87	170	24	
30 ～ 99人	586	-	7	25	131	352	71	
10 ～ 29人	293	-	1	16	49	198	29	
9 人 以 下	17	-	-	-	2	12	3	
港埠業	2 557	41	90	588	434	845	559	
500 人 以 上	2 155	41	86	546	334	619	529	
300 ～ 499人	333	-	3	41	73	193	23	
200 ～ 299人	-	-	-	-	-	-	-	
100 ～ 199人	-	-	-	-	-	-	-	
30 ～ 99人	41	-	-	1	16	19	5	
10 ～ 29人	28	-	1	-	11	14	2	
9 人 以 下	-	-	-	-	-	-	-	
其他運輸輔助業	68 440	631	2 563	23 801	13 122	25 514	2 809	
500 人 以 上	8 489	43	359	2 972	1 622	3 106	387	
300 ～ 499人	3 664	6	70	586	796	1 979	227	
200 ～ 299人	4 244	-	115	893	837	2 158	241	
100 ～ 199人	6 453	40	263	1 894	1 511	2 442	303	
30 ～ 99人	11 735	147	388	3 261	2 533	5 004	402	
10 ～ 29人	16 667	183	765	5 636	2 899	6 298	886	
9 人 以 下	17 188	212	603	8 559	2 924	4 527	363	

表 1 2 各業受僱員工人數—按公營與民營事業單位規模及教育程度分（續 1 2）

民國1 0 5 年底								單位：人
項 目 別	總 計	國 小 及 以下	國（初） 中	高 中 （職）	專 科	大 學	研究所	
倉儲業	12 828	260	898	5 317	1 921	3 745	687	
5 0 0 人 以 上	1 561	8	62	584	339	514	54	
3 0 0 ~ 4 9 9人	197	-	-	115	24	52	6	
2 0 0 ~ 2 9 9人	1 097	10	43	468	131	428	17	
1 0 0 ~ 1 9 9人	1 731	12	89	738	290	581	21	
3 0 ~ 9 9人	2 757	9	129	932	517	943	227	
1 0 ~ 2 9人	3 276	163	476	1 301	286	980	70	
9 人 以 下	2 209	58	99	1 179	334	247	292	
郵政業	26 899	26	468	7 872	6 198	10 878	1 457	
5 0 0 人 以 上	26 899	26	468	7 872	6 198	10 878	1 457	
3 0 0 ~ 4 9 9人	-	-	-	-	-	-	-	
2 0 0 ~ 2 9 9人	-	-	-	-	-	-	-	
1 0 0 ~ 1 9 9人	-	-	-	-	-	-	-	
3 0 ~ 9 9人	-	-	-	-	-	-	-	
1 0 ~ 2 9人	-	-	-	-	-	-	-	
9 人 以 下	-	-	-	-	-	-	-	
快遞服務業	11 628	350	416	5 009	2 480	3 095	278	
5 0 0 人 以 上	5 679	11	210	1 836	1 245	2 106	271	
3 0 0 ~ 4 9 9人	-	-	-	-	-	-	-	
2 0 0 ~ 2 9 9人	-	-	-	-	-	-	-	
1 0 0 ~ 1 9 9人	877	6	52	325	227	260	7	
3 0 ~ 9 9人	1 685	95	71	974	358	187	-	
1 0 ~ 2 9人	1 466	79	-	781	435	171	-	
9 人 以 下	1 921	159	83	1 093	215	371	-	
住宿及餐飲業	408 672	9 323	26 053	144 295	52 919	170 367	5 715	
公 營	492	5	34	188	90	166	9	
民 營	408 180	9 318	26 019	144 107	52 829	170 201	5 706	
5 0 0 人 以 上	29 480	630	1 890	8 510	4 211	13 525	714	
3 0 0 ~ 4 9 9人	12 448	353	1 034	3 901	1 793	5 071	296	
2 0 0 ~ 2 9 9人	9 776	232	901	3 029	1 201	4 217	196	
1 0 0 ~ 1 9 9人	12 686	415	1 143	3 839	2 032	4 953	304	
3 0 ~ 9 9人	75 637	2 326	6 854	26 860	8 840	29 400	1 357	
1 0 ~ 2 9人	84 801	3 503	9 323	32 828	9 124	28 642	1 381	
9 人 以 下	183 352	1 859	4 874	65 140	25 628	84 393	1 458	
住宿服務業	71 536	2 838	5 949	22 662	10 497	27 280	2 310	
5 0 0 人 以 上	8 844	105	517	2 124	1 286	4 547	265	
3 0 0 ~ 4 9 9人	7 358	206	611	2 227	1 204	2 941	169	
2 0 0 ~ 2 9 9人	5 676	67	384	1 456	790	2 832	147	
1 0 0 ~ 1 9 9人	10 868	328	933	3 177	1 763	4 386	281	
3 0 ~ 9 9人	14 261	440	1 342	4 556	2 472	4 764	687	
1 0 ~ 2 9人	16 619	624	1 865	5 682	1 954	5 733	761	
9 人 以 下	7 910	1 068	297	3 440	1 028	2 077	-	

表 1 2 各業受僱員工人數－按公營與民營事業單位規模及教育程度分（續 1 3）

民國 1 0 5 年底								單位：人
項 目 別	總 計	國 小 及 以下	國（初） 中	高 中 （職）	專 科	大 學	研究所	
餐館業	266 515	4 952	15 624	97 718	34 478	111 318	2 425	
5 0 0 人 以 上	12 224	219	705	3 398	1 745	5 893	264	
3 0 0 ~ 4 9 9 人	3 488	42	132	1 062	378	1 803	71	
2 0 0 ~ 2 9 9 人	3 259	89	305	1 199	345	1 276	45	
1 0 0 ~ 1 9 9 人	145	1	8	46	18	70	2	
3 0 ~ 9 9 人	56 195	1 483	4 849	19 871	5 999	23 388	605	
1 0 ~ 2 9 人	59 516	2 401	6 234	24 553	6 568	19 235	525	
9 人 以 下	131 688	717	3 391	47 589	19 425	59 653	913	
其他餐飲業	70 621	1 533	4 480	23 915	7 944	31 769	980	
5 0 0 人 以 上	8 412	306	668	2 988	1 180	3 085	185	
3 0 0 ~ 4 9 9 人	1 602	105	291	612	211	327	56	
2 0 0 ~ 2 9 9 人	841	76	212	374	66	109	4	
1 0 0 ~ 1 9 9 人	1 818	87	210	662	269	567	23	
3 0 ~ 9 9 人	5 528	407	689	2 575	441	1 344	72	
1 0 ~ 2 9 人	8 666	478	1 224	2 593	602	3 674	95	
9 人 以 下	43 754	74	1 186	14 111	5 175	22 663	545	
資訊及通訊傳播業	201 818	430	1 871	23 599	32 525	104 068	39 325	
公 營	-	-	-	-	-	-	-	
民 營	201 818	430	1 871	23 599	32 525	104 068	39 325	
5 0 0 人 以 上	63 668	65	576	8 082	11 834	29 019	14 092	
3 0 0 ~ 4 9 9 人	11 730	12	77	1 743	1 553	6 445	1 900	
2 0 0 ~ 2 9 9 人	8 392	15	178	1 177	1 221	4 628	1 173	
1 0 0 ~ 1 9 9 人	17 546	4	146	1 628	2 293	10 427	3 048	
3 0 ~ 9 9 人	34 076	192	227	3 483	5 546	17 879	6 749	
1 0 ~ 2 9 人	29 644	136	203	2 517	4 468	16 461	5 859	
9 人 以 下	36 762	6	464	4 969	5 610	19 209	6 504	
出版業	31 826	43	472	4 744	5 235	16 859	4 473	
5 0 0 人 以 上	7 497	9	119	808	1 010	4 378	1 173	
3 0 0 ~ 4 9 9 人	2 831	3	41	341	387	1 794	265	
2 0 0 ~ 2 9 9 人	2 067	5	63	464	369	967	199	
1 0 0 ~ 1 9 9 人	2 586	-	30	245	237	1 556	518	
3 0 ~ 9 9 人	5 259	-	38	689	827	2 971	734	
1 0 ~ 2 9 人	4 456	26	57	546	1 053	2 292	482	
9 人 以 下	7 130	-	124	1 651	1 352	2 901	1 102	
影片服務、聲音錄製及音樂出版業	17 434	72	357	2 835	1 309	11 991	870	
5 0 0 人 以 上	-	-	-	-	-	-	-	
3 0 0 ~ 4 9 9 人	330	-	2	41	34	223	30	
2 0 0 ~ 2 9 9 人	1 026	10	54	208	123	541	90	
1 0 0 ~ 1 9 9 人	1 822	-	13	140	69	1 499	101	
3 0 ~ 9 9 人	3 851	-	35	365	361	2 867	223	
1 0 ~ 2 9 人	3 707	62	-	691	344	2 311	299	
9 人 以 下	6 698	-	253	1 390	378	4 550	127	

表 1 2 各業受僱員工人數－按公營與民營事業單位規模及教育程度分（續 1 4）

民國 1 0 5 年底								單位：人
項 目 別	總 計	國 小 及以下	國（初） 中	高 中 （職）	專 科	大 學	研究所	
傳播及節目播送業	23 612	205	278	4 878	6 034	9 906	2 311	
5 0 0 人 以 上	7 326	23	124	1 203	1 649	3 617	710	
3 0 0 ~ 4 9 9 人	2 883	7	25	536	706	1 380	229	
2 0 0 ~ 2 9 9 人	1 074	-	47	313	227	418	69	
1 0 0 ~ 1 9 9 人	4 671	-	74	844	1 082	2 249	422	
3 0 ~ 9 9 人	4 776	175	-	1 420	1 749	897	535	
1 0 ~ 2 9 人	2 041	-	-	389	436	1 070	146	
9 人 以 下	841	-	8	173	185	275	200	
電信業	43 073	30	380	6 394	8 995	18 233	9 041	
5 0 0 人 以 上	38 493	30	296	5 908	8 141	15 787	8 331	
3 0 0 ~ 4 9 9 人	337	-	-	4	40	207	86	
2 0 0 ~ 2 9 9 人	-	-	-	-	-	-	-	
1 0 0 ~ 1 9 9 人	872	-	6	96	207	447	116	
3 0 ~ 9 9 人	1 726	-	30	182	361	967	186	
1 0 ~ 2 9 人	793	-	11	36	213	429	104	
9 人 以 下	852	-	37	168	33	396	218	
電腦系統設計服務業	68 440	67	333	3 515	8 564	36 588	19 373	
5 0 0 人 以 上	9 682	2	37	152	984	4 796	3 711	
3 0 0 ~ 4 9 9 人	4 926	2	9	821	386	2 418	1 290	
2 0 0 ~ 2 9 9 人	4 065	-	12	139	470	2 634	810	
1 0 0 ~ 1 9 9 人	5 614	4	11	189	493	3 428	1 489	
3 0 ~ 9 9 人	15 076	16	94	569	1 840	8 298	4 259	
1 0 ~ 2 9 人	13 824	37	128	630	1 691	7 679	3 659	
9 人 以 下	15 253	6	42	1 015	2 700	7 335	4 155	
資料處理及資訊供應服務業	17 433	13	51	1 233	2 388	10 491	3 257	
5 0 0 人 以 上	670	1	-	11	50	441	167	
3 0 0 ~ 4 9 9 人	423	-	-	-	-	423	-	
2 0 0 ~ 2 9 9 人	160	-	2	53	32	68	5	
1 0 0 ~ 1 9 9 人	1 981	-	12	114	205	1 248	402	
3 0 ~ 9 9 人	3 388	1	30	258	408	1 879	812	
1 0 ~ 2 9 人	4 823	11	7	225	731	2 680	1 169	
9 人 以 下	5 988	-	-	572	962	3 752	702	
金融及保險業	380 576	668	3 774	50 008	69 929	180 215	75 982	
公 營	14 683	31	132	1 203	2 415	7 835	3 067	
民 營	365 893	637	3 642	48 805	67 514	172 380	72 915	
5 0 0 人 以 上	276 839	383	2 933	40 935	54 140	139 417	39 031	
3 0 0 ~ 4 9 9 人	5 803	5	29	497	1 453	2 844	975	
2 0 0 ~ 2 9 9 人	5 255	3	45	492	936	2 589	1 190	
1 0 0 ~ 1 9 9 人	11 290	48	92	1 380	1 984	5 076	2 710	
3 0 ~ 9 9 人	19 566	174	437	4 137	4 505	6 811	3 502	
1 0 ~ 2 9 人	12 762	17	95	1 317	2 061	5 443	3 829	
9 人 以 下	34 378	7	11	47	2 435	10 200	21 678	

表 1 2 各業受僱員工人數－按公營與民營事業單位規模及教育程度分（續 1 5）

民國 1 0 5 年底								單位：人
項 目 別	總 計	國 小 及以下	國（初） 中	高 中 （職）	專 科	大 學	研究所	
金融業	251 504	410	1 409	16 455	40 642	127 709	64 879	
5 0 0 人 以 上	168 837	157	773	9 808	28 775	97 582	31 742	
3 0 0 ~ 4 9 9 人	4 296	4	15	338	1 112	2 106	721	
2 0 0 ~ 2 9 9 人	4 927	1	35	401	852	2 454	1 184	
1 0 0 ~ 1 9 9 人	8 933	48	62	931	1 502	4 033	2 357	
3 0 ~ 9 9 人	18 547	176	430	3 900	4 190	6 411	3 440	
1 0 ~ 2 9 人	11 589	17	83	1 031	1 777	4 924	3 757	
9 人 以 下	34 375	7	11	46	2 434	10 199	21 678	
保險業	129 072	258	2 365	33 553	29 287	52 506	11 103	
5 0 0 人 以 上	122 140	255	2 290	32 246	27 664	49 446	10 239	
3 0 0 ~ 4 9 9 人	1 507	1	14	159	341	738	254	
2 0 0 ~ 2 9 9 人	713	2	10	151	171	289	90	
1 0 0 ~ 1 9 9 人	2 481	-	30	458	502	1 105	386	
3 0 ~ 9 9 人	1 055	-	9	252	324	408	62	
1 0 ~ 2 9 人	1 173	-	12	286	284	519	72	
9 人 以 下	3	-	-	1	1	1	-	
不動產業	114 826	987	2 645	31 560	25 389	47 359	6 886	
公 營	2 066	12	40	921	584	352	157	
民 營	112 760	975	2 605	30 639	24 805	47 007	6 729	
5 0 0 人 以 上	1 207	-	12	240	248	637	70	
3 0 0 ~ 4 9 9 人	415	7	16	156	86	134	16	
2 0 0 ~ 2 9 9 人	745	-	3	20	80	562	80	
1 0 0 ~ 1 9 9 人	1 043	20	24	214	128	607	50	
3 0 ~ 9 9 人	12 340	53	269	2 723	3 005	4 969	1 321	
1 0 ~ 2 9 人	21 658	459	910	5 271	4 830	9 377	811	
9 人 以 下	75 352	436	1 371	22 015	16 428	30 721	4 381	
不動產開發業	44 876	573	1 029	10 851	10 344	19 553	2 526	
5 0 0 人 以 上	-	-	-	-	-	-	-	
3 0 0 ~ 4 9 9 人	-	-	-	-	-	-	-	
2 0 0 ~ 2 9 9 人	206	-	2	14	48	117	25	
1 0 0 ~ 1 9 9 人	1 043	20	24	214	128	607	50	
3 0 ~ 9 9 人	4 504	-	44	503	884	2 215	858	
1 0 ~ 2 9 人	8 397	284	351	1 406	1 656	4 216	484	
9 人 以 下	30 726	269	608	8 714	7 628	12 398	1 109	
不動產經營及相關服務業	69 950	414	1 616	20 709	15 045	27 806	4 360	
5 0 0 人 以 上	1 207	-	12	240	248	637	70	
3 0 0 ~ 4 9 9 人	415	7	16	156	86	134	16	
2 0 0 ~ 2 9 9 人	2 062	3	27	671	474	714	173	
1 0 0 ~ 1 9 9 人	441	-	8	197	128	69	39	
3 0 ~ 9 9 人	7 938	62	231	2 279	2 135	2 768	463	
1 0 ~ 2 9 人	13 261	175	559	3 865	3 174	5 161	327	
9 人 以 下	44 626	167	763	13 301	8 800	18 323	3 272	

表 1 2 各業受僱員工人數－按公營與民營事業單位規模及教育程度分（續 1 6）

民國 1 0 5 年底								單位：人
項 目 別	總 計	國 小 及 以 下	國（初） 中	高 中 （ 職 ）	專 科	大 學	研究所	
專業、科學及技術服務業	259 954	2 046	9 197	43 519	39 294	121 835	44 063	
公 營	-	-	-	-	-	-	-	
民 營	259 954	2 046	9 197	43 519	39 294	121 835	44 063	
5 0 0 人 以 上	26 158	59	220	1 320	1 628	14 106	8 825	
3 0 0 ~ 4 9 9 人	7 090	4	67	677	1 099	3 445	1 798	
2 0 0 ~ 2 9 9 人	10 510	38	1 955	1 817	1 259	4 053	1 388	
1 0 0 ~ 1 9 9 人	18 286	288	756	3 105	2 160	7 959	4 018	
3 0 ~ 9 9 人	37 995	349	922	5 354	5 052	17 734	8 584	
1 0 ~ 2 9 人	48 471	473	1 916	9 230	6 970	22 095	7 787	
9 人 以 下	111 444	835	3 361	22 016	21 126	52 443	11 663	
法律、會計服務業	34 263	7	462	3 895	4 815	19 437	5 647	
5 0 0 人 以 上	7 984	5	25	181	170	5 063	2 540	
3 0 0 ~ 4 9 9 人	-	-	-	-	-	-	-	
2 0 0 ~ 2 9 9 人	705	-	4	33	51	336	281	
1 0 0 ~ 1 9 9 人	1 490	2	-	79	194	926	289	
3 0 ~ 9 9 人	1 799	-	7	35	198	1 383	176	
1 0 ~ 2 9 人	5 873	-	53	669	850	3 566	735	
9 人 以 下	16 412	-	373	2 898	3 352	8 163	1 626	
企業總管理機構及管理顧問業	83 289	1 580	5 647	18 111	12 022	36 321	9 608	
5 0 0 人 以 上	9 591	27	97	588	617	5 566	2 696	
3 0 0 ~ 4 9 9 人	2 415	2	41	551	417	1 301	103	
2 0 0 ~ 2 9 9 人	6 394	35	1 918	1 522	676	2 142	101	
1 0 0 ~ 1 9 9 人	10 934	272	716	2 786	1 509	4 231	1 420	
3 0 ~ 9 9 人	16 262	253	615	3 823	2 770	7 543	1 258	
1 0 ~ 2 9 人	13 727	335	1 125	3 683	2 097	4 944	1 543	
9 人 以 下	23 966	656	1 135	5 158	3 936	10 594	2 487	
建築、工程服務及技術檢測、分析服務業	53 065	70	434	3 796	7 886	22 987	17 892	
5 0 0 人 以 上	6 818	3	14	159	651	3 024	2 967	
3 0 0 ~ 4 9 9 人	4 412	2	23	120	670	2 108	1 489	
2 0 0 ~ 2 9 9 人	2 405	2	22	137	401	1 031	812	
1 0 0 ~ 1 9 9 人	3 744	11	18	52	199	1 463	2 001	
3 0 ~ 9 9 人	8 971	13	19	323	1 016	2 858	4 742	
1 0 ~ 2 9 人	12 063	39	29	1 341	2 163	5 873	2 618	
9 人 以 下	14 652	-	309	1 664	2 786	6 630	3 263	
廣告業及市場研究業	44 216	277	1 815	9 298	8 736	20 554	3 536	
5 0 0 人 以 上	-	-	-	-	-	-	-	
3 0 0 ~ 4 9 9 人	-	-	-	-	-	-	-	
2 0 0 ~ 2 9 9 人	485	-	5	52	62	269	97	
1 0 0 ~ 1 9 9 人	2 118	3	22	188	258	1 339	308	
3 0 ~ 9 9 人	5 533	63	211	816	508	3 423	512	
1 0 ~ 2 9 人	8 407	32	506	2 424	1 071	3 968	406	
9 人 以 下	27 673	179	1 071	5 818	6 837	11 555	2 213	

表 1 2 各業受僱員工人數－按公營與民營事業單位規模及教育程度分（續 1 7）

民國105年底								單位：人
項 目 別	總 計	國 小 及 以 下	國（初） 中	高 中 （ 職 ）	專 科	大 學	研究所	
專門設計服務業	25 423	65	679	4 394	3 747	11 999	4 539	
500 人 以 上	979	-	4	25	62	280	608	
300 ～ 499人	263	-	3	6	12	36	206	
200 ～ 299人	357	1	2	26	47	186	95	
100 ～ 199人	-	-	-	-	-	-	-	
30 ～ 99人	1 859	20	49	263	177	715	635	
10 ～ 29人	4 221	44	148	378	333	1 491	1 827	
9 人 以 下	17 744	-	473	3 696	3 116	9 291	1 168	
其他專業、科學及技術服務業	19 698	47	160	4 025	2 088	10 537	2 841	
500 人 以 上	786	24	80	367	128	173	14	
300 ～ 499人	-	-	-	-	-	-	-	
200 ～ 299人	164	-	4	47	22	89	2	
100 ～ 199人	-	-	-	-	-	-	-	
30 ～ 99人	3 571	-	21	94	383	1 812	1 261	
10 ～ 29人	4 180	23	55	735	456	2 253	658	
9 人 以 下	10 997	-	-	2 782	1 099	6 210	906	
支援服務業	345 422	21 705	38 147	120 889	50 400	104 792	9 489	
公 營	-	-	-	-	-	-	-	
民 營	345 422	21 705	38 147	120 889	50 400	104 792	9 489	
500 人 以 上	111 777	7 323	12 345	35 631	15 367	36 780	4 331	
300 ～ 499人	27 643	1 587	3 103	11 429	3 392	7 562	570	
200 ～ 299人	22 631	1 681	2 806	7 105	3 425	7 169	445	
100 ～ 199人	37 013	2 377	5 313	14 008	4 396	9 687	1 232	
30 ～ 99人	50 562	3 756	6 508	18 264	7 464	13 301	1 269	
10 ～ 29人	40 862	1 995	4 191	14 771	6 472	12 932	501	
9 人 以 下	54 934	2 986	3 881	19 681	9 884	17 361	1 141	
租賃業	14 659	499	411	6 151	2 843	4 654	101	
500 人 以 上	552	2	3	121	99	295	32	
300 ～ 499人	-	-	-	-	-	-	-	
200 ～ 299人	177	-	1	15	72	77	12	
100 ～ 199人	1 038	7	30	254	249	441	57	
30 ～ 99人	-	-	-	-	-	-	-	
10 ～ 29人	2 419	26	26	1 080	328	959	-	
9 人 以 下	10 473	464	351	4 681	2 095	2 882	-	
人力仲介業	22 017	720	1 452	7 106	3 738	8 301	700	
500 人 以 上	2 947	42	114	775	233	1 629	154	
300 ～ 499人	853	66	74	329	139	229	16	
200 ～ 299人	-	-	-	-	-	-	-	
100 ～ 199人	2 483	31	124	683	341	1 149	155	
30 ～ 99人	4 112	64	162	1 245	733	1 754	154	
10 ～ 29人	5 444	36	513	1 739	775	2 207	174	
9 人 以 下	6 178	481	465	2 335	1 517	1 333	47	

表 1 2 各業受僱員工人數－按公營與民營事業單位規模及教育程度分（續 1 8）

民國 1 0 5 年底							單位：人
項 目 別	總 計	國 小 及以下	國（初） 中	高 中 （職）	專 科	大 學	研究所
<b>人力供應業</b>	<b>112 067</b>	<b>2 677</b>	<b>8 015</b>	<b>33 495</b>	<b>14 364</b>	<b>47 752</b>	<b>5 764</b>
5 0 0 人 以 上	51 989	1 371	3 257	13 461	6 751	23 666	3 483
3 0 0 ~ 4 9 9 人	9 617	248	597	2 644	1 098	4 662	368
2 0 0 ~ 2 9 9 人	9 195	97	518	2 585	979	4 715	301
1 0 0 ~ 1 9 9 人	10 813	196	964	3 322	775	4 794	762
3 0 ~ 9 9 人	12 496	400	1 081	3 599	1 948	4 916	552
1 0 ~ 2 9 人	10 651	135	831	4 429	1 688	3 511	57
9 人 以 下	7 306	230	767	3 455	1 125	1 488	241
<b>旅行及相關代訂服務業</b>	<b>28 474</b>	<b>2</b>	<b>277</b>	<b>6 199</b>	<b>6 190</b>	<b>15 052</b>	<b>754</b>
5 0 0 人 以 上	4 207	2	10	316	743	2 842	294
3 0 0 ~ 4 9 9 人	624	-	2	54	100	440	28
2 0 0 ~ 2 9 9 人	742	-	-	206	149	365	22
1 0 0 ~ 1 9 9 人	-	-	-	-	-	-	-
3 0 ~ 9 9 人	4 957	-	23	1 461	1 168	2 175	130
1 0 ~ 2 9 人	7 509	-	135	2 015	1 654	3 653	52
9 人 以 下	10 435	-	107	2 147	2 376	5 577	228
<b>保全及私家偵探服務業</b>	<b>93 520</b>	<b>4 193</b>	<b>14 512</b>	<b>43 906</b>	<b>15 703</b>	<b>14 343</b>	<b>863</b>
5 0 0 人 以 上	40 807	1 275	6 710	18 641	6 768	7 145	268
3 0 0 ~ 4 9 9 人	11 117	423	1 443	6 501	1 557	1 126	67
2 0 0 ~ 2 9 9 人	7 554	408	959	2 557	1 888	1 688	54
1 0 0 ~ 1 9 9 人	14 400	883	2 712	7 077	2 116	1 509	103
3 0 ~ 9 9 人	15 010	926	2 151	6 740	2 563	2 290	340
1 0 ~ 2 9 人	3 808	166	439	1 932	709	531	31
9 人 以 下	824	112	98	458	102	54	-
<b>建築物及綠化服務業</b>	<b>58 720</b>	<b>13 300</b>	<b>12 881</b>	<b>18 920</b>	<b>5 409</b>	<b>7 483</b>	<b>727</b>
5 0 0 人 以 上	10 543	4 631	2 247	2 300	554	727	84
3 0 0 ~ 4 9 9 人	4 856	850	984	1 795	356	804	67
2 0 0 ~ 2 9 9 人	4 963	1 176	1 328	1 742	337	324	56
1 0 0 ~ 1 9 9 人	7 023	1 260	1 471	2 537	713	927	115
3 0 ~ 9 9 人	11 223	2 348	2 806	4 067	894	1 026	82
1 0 ~ 2 9 人	8 327	1 604	2 092	2 729	718	1 063	121
9 人 以 下	11 785	1 431	1 953	3 750	1 837	2 612	202



表 1 2 各業受僱員工人數－按公營與民營事業單位規模及教育程度分（續 1 9）

民國105年底								單位：人
項 目 別	總 計	國 小 及以下	國（初） 中	高 中 （職）	專 科	大 學	研究所	
業務及辦公室支援服務業	15 965	314	599	5 112	2 153	7 207	580	
500 人 以 上	732	-	4	17	219	476	16	
300 ～ 499人	576	-	3	106	142	301	24	
200 ～ 299人	-	-	-	-	-	-	-	
100 ～ 199人	1 256	-	12	135	202	867	40	
30 ～ 99人	2 764	18	285	1 152	158	1 140	11	
10 ～ 29人	2 704	28	155	847	600	1 008	66	
9 人 以 下	7 933	268	140	2 855	832	3 415	423	
教育服務業	74 140	436	629	7 245	12 050	47 628	6 152	
公 營	-	-	-	-	-	-	-	
民 營	74 140	436	629	7 245	12 050	47 628	6 152	
500 人 以 上	-	-	-	-	-	-	-	
300 ～ 499人	-	-	-	-	-	-	-	
200 ～ 299人	796	1	6	55	55	633	46	
100 ～ 199人	833	2	-	42	127	531	131	
30 ～ 99人	6 256	67	79	609	910	4 173	418	
10 ～ 29人	19 140	-	229	1 927	3 124	12 161	1 699	
9 人 以 下	47 115	366	315	4 612	7 834	30 130	3 858	
其他教育及教育輔助服務業	74 140	436	629	7 245	12 050	47 628	6 152	
500 人 以 上	-	-	-	-	-	-	-	
300 ～ 499人	-	-	-	-	-	-	-	
200 ～ 299人	796	1	6	55	55	633	46	
100 ～ 199人	833	2	-	42	127	531	131	
30 ～ 99人	6 256	67	79	609	910	4 173	418	
10 ～ 29人	19 140	-	229	1 927	3 124	12 161	1 699	
9 人 以 下	47 115	366	315	4 612	7 834	30 130	3 858	
醫療保健服務業	348 767	2 374	6 311	41 641	77 337	180 871	40 233	
公 營	57 345	362	1 119	5 090	9 200	33 167	8 407	
民 營	291 422	2 012	5 192	36 551	68 137	147 704	31 826	
500 人 以 上	145 029	357	1 239	8 335	28 023	85 131	21 944	
300 ～ 499人	9 152	52	127	919	2 577	4 718	759	
200 ～ 299人	4 360	30	116	561	1 306	1 994	353	
100 ～ 199人	13 076	124	260	1 654	3 876	6 095	1 067	
30 ～ 99人	24 469	419	946	3 752	7 125	10 137	2 090	
10 ～ 29人	35 417	585	974	8 174	9 956	14 023	1 705	
9 人 以 下	59 919	445	1 530	13 156	15 274	25 606	3 908	

表 1 2 各業受僱員工人數－按公營與民營事業單位規模及教育程度分（續 2 0）

民國 1 0 5 年底								單位：人
項 目 別	總 計	國 小 及 以 下	國（初） 中	高 中 （ 職 ）	專 科	大 學	研究所	
醫療保健服務業	348 767	2 374	6 311	41 641	77 337	180 871	40 233	
5 0 0 人 以 上	193 916	636	2 057	12 131	35 349	114 253	29 490	
3 0 0 ~ 4 9 9 人	15 022	111	317	1 834	3 855	7 523	1 382	
2 0 0 ~ 2 9 9 人	6 303	48	207	852	1 745	2 934	517	
1 0 0 ~ 1 9 9 人	13 637	130	280	1 724	4 012	6 363	1 128	
3 0 ~ 9 9 人	24 526	419	946	3 768	7 139	10 153	2 101	
1 0 ~ 2 9 人	35 444	585	974	8 176	9 963	14 039	1 707	
9 人 以 下	59 919	445	1 530	13 156	15 274	25 606	3 908	
藝術、娛樂及休閒服務業	56 791	1 103	2 627	18 477	6 615	25 644	2 325	
公 營	54	-	-	19	10	8	17	
民 營	56 737	1 103	2 627	18 458	6 605	25 636	2 308	
5 0 0 人 以 上	8 923	121	359	2 757	1 255	4 244	187	
3 0 0 ~ 4 9 9 人	1 650	351	34	263	137	823	42	
2 0 0 ~ 2 9 9 人	1 563	61	129	680	168	470	55	
1 0 0 ~ 1 9 9 人	3 303	65	222	1 199	453	1 167	197	
3 0 ~ 9 9 人	10 050	270	661	2 622	952	5 001	544	
1 0 ~ 2 9 人	9 428	50	646	3 461	1 375	3 551	345	
9 人 以 下	21 820	185	576	7 476	2 265	10 380	938	
創作及藝術表演業	8 070	-	268	1 592	824	4 554	832	
5 0 0 人 以 上	-	-	-	-	-	-	-	
3 0 0 ~ 4 9 9 人	-	-	-	-	-	-	-	
2 0 0 ~ 2 9 9 人	-	-	-	-	-	-	-	
1 0 0 ~ 1 9 9 人	322	-	-	30	45	149	98	
3 0 ~ 9 9 人	715	-	18	127	81	431	58	
1 0 ~ 2 9 人	1 309	-	67	186	120	759	177	
9 人 以 下	5 724	-	183	1 249	578	3 215	499	
運動、娛樂及休閒服務業	48 721	1 103	2 359	16 885	5 791	21 090	1 493	
5 0 0 人 以 上	8 923	121	359	2 757	1 255	4 244	187	
3 0 0 ~ 4 9 9 人	1 650	351	34	263	137	823	42	
2 0 0 ~ 2 9 9 人	1 563	61	129	680	168	470	55	
1 0 0 ~ 1 9 9 人	2 981	65	222	1 169	408	1 018	99	
3 0 ~ 9 9 人	9 389	270	643	2 514	881	4 578	503	
1 0 ~ 2 9 人	8 119	50	579	3 275	1 255	2 792	168	
9 人 以 下	16 096	185	393	6 227	1 687	7 165	439	

表 1 2 各業受僱員工人數—按公民營與民營事業單位規模及教育程度分（續 2 1 完）

民國 1 0 5 年底							單位：人
項 目 別	總 計	國 小 及以下	國（初） 中	高 中 （職）	專 科	大 學	研究所
<b>其他服務業</b>	<b>87 934</b>	<b>1 404</b>	<b>6 725</b>	<b>40 835</b>	<b>15 062</b>	<b>21 586</b>	<b>2 322</b>
公 營	-	-	-	-	-	-	-
民 營	87 934	1 404	6 725	40 835	15 062	21 586	2 322
5 0 0 人 以 上	2 158	19	93	1 071	388	558	29
3 0 0 ~ 4 9 9 人	1 081	2	12	245	207	569	46
2 0 0 ~ 2 9 9 人	577	190	17	119	74	153	24
1 0 0 ~ 1 9 9 人	1 850	144	143	586	276	629	72
3 0 ~ 9 9 人	6 797	140	675	2 470	1 182	2 256	74
1 0 ~ 2 9 人	15 776	420	1 448	7 836	2 274	3 559	239
9 人 以 下	59 695	489	4 337	28 508	10 661	13 862	1 838
<b>個人及家庭用品維修業</b>	<b>38 468</b>	<b>261</b>	<b>3 210</b>	<b>16 089</b>	<b>6 821</b>	<b>10 627</b>	<b>1 460</b>
5 0 0 人 以 上	1 361	7	59	511	319	442	23
3 0 0 ~ 4 9 9 人	426	1	-	31	63	311	20
2 0 0 ~ 2 9 9 人	215	-	3	42	44	104	22
1 0 0 ~ 1 9 9 人	898	2	27	176	175	462	56
3 0 ~ 9 9 人	3 120	2	95	1 051	642	1 287	43
1 0 ~ 2 9 人	5 469	118	580	2 147	1 014	1 521	89
9 人 以 下	26 979	131	2 446	12 131	4 564	6 500	1 207
<b>美髮及美容美體業</b>	<b>27 452</b>	<b>131</b>	<b>665</b>	<b>16 133</b>	<b>4 914</b>	<b>5 409</b>	<b>200</b>
5 0 0 人 以 上	380	-	-	380	-	-	-
3 0 0 ~ 4 9 9 人	-	-	-	-	-	-	-
2 0 0 ~ 2 9 9 人	-	-	-	-	-	-	-
1 0 0 ~ 1 9 9 人	280	37	44	89	30	72	8
3 0 ~ 9 9 人	880	-	10	376	197	291	6
1 0 ~ 2 9 人	6 615	32	336	3 910	970	1 287	80
9 人 以 下	19 297	62	275	11 378	3 717	3 759	106
<b>其他個人服務業</b>	<b>22 014</b>	<b>1 012</b>	<b>2 850</b>	<b>8 613</b>	<b>3 327</b>	<b>5 550</b>	<b>662</b>
5 0 0 人 以 上	417	12	34	180	69	116	6
3 0 0 ~ 4 9 9 人	655	1	12	214	144	258	26
2 0 0 ~ 2 9 9 人	362	190	14	77	30	49	2
1 0 0 ~ 1 9 9 人	672	105	72	321	71	95	8
3 0 ~ 9 9 人	2 797	138	570	1 043	343	678	25
1 0 ~ 2 9 人	3 692	270	532	1 779	290	751	70
9 人 以 下	13 419	296	1 616	4 999	2 380	3 603	525

表 1 3 各業受僱員工薪資－按公營及僱用型態分

民國 1 0 5 年 1 2 月

單位：新臺幣元

項 目 別	總 計	全 時 員 工	部分工時員工
<b>工業及服務業</b>	<b>47 728</b>	<b>49 035</b>	<b>19 084</b>
公 營	79 116	79 796	19 269
民 營	46 948	48 244	19 082
<b>工業</b>	<b>45 554</b>	<b>45 956</b>	<b>18 604</b>
公 營	106 159	106 191	17 743
民 營	44 537	44 930	18 605
<b>礦業及土石採取業</b>	<b>46 983</b>	<b>47 038</b>	<b>13 090</b>
公 營	70 055	70 055	-
民 營	32 783	32 834	13 090
<b>製造業</b>	<b>45 572</b>	<b>46 006</b>	<b>18 175</b>
公 營	110 538	110 649	17 743
民 營	45 193	45 624	18 175
<b>電力及燃氣供應業</b>	<b>110 810</b>	<b>110 810</b>	<b>-</b>
公 營	119 194	119 194	-
民 營	72 709	72 709	-
<b>用水供應及污染整治業</b>	<b>37 378</b>	<b>37 769</b>	<b>7 178</b>
公 營	62 423	62 423	-
民 營	29 898	30 282	7 178
<b>營造業</b>	<b>41 640</b>	<b>41 836</b>	<b>23 222</b>
公 營	94 953	94 953	-
民 營	41 037	41 230	23 222
<b>服務業</b>	<b>49 404</b>	<b>51 537</b>	<b>19 166</b>
公 營	67 738	68 516	19 283
民 營	48 833	50 978	19 165
<b>批發及零售業</b>	<b>45 281</b>	<b>46 919</b>	<b>21 129</b>
公 營	64 484	64 522	25 926
民 營	45 245	46 884	21 129
<b>運輸及倉儲業</b>	<b>56 168</b>	<b>57 376</b>	<b>26 361</b>
公 營	54 580	55 505	14 716
民 營	56 503	57 778	27 676

註：薪資係指發放受僱員工每月經常性薪資（含本薪與按月給付之固定津貼及獎金）及非經常性薪資（含加班費、年終獎金、非按月發放獎金等）之工作報酬；但不含保險費、退休金與資遣費等非薪資報酬。

表 1 3 各業受僱員工薪資－按公民营及僱用型態分（續）

民國 1 0 5 年 1 2 月

單位：新臺幣元

項 目 別	總 計	全 時 員 工	部分工時員工
<b>住宿及餐飲業</b>	<b>32 973</b>	<b>37 824</b>	<b>17 061</b>
公 營	47 906	49 701	28 160
民 營	32 955	37 807	17 056
<b>資訊及通訊傳播業</b>	<b>61 017</b>	<b>62 511</b>	<b>16 520</b>
公 營	-	-	-
民 營	61 017	62 511	16 520
<b>金融及保險業</b>	<b>77 802</b>	<b>77 871</b>	<b>23 956</b>
公 營	96 103	96 103	-
民 營	77 068	77 138	23 956
<b>不動產業</b>	<b>40 534</b>	<b>40 810</b>	<b>13 071</b>
公 營	51 670	51 670	-
民 營	40 330	40 609	13 071
<b>專業、科學及技術服務業</b>	<b>59 723</b>	<b>60 479</b>	<b>16 481</b>
公 營	-	-	-
民 營	59 723	60 479	16 481
<b>支援服務業</b>	<b>36 731</b>	<b>37 759</b>	<b>17 165</b>
公 營	-	-	-
民 營	36 731	37 759	17 165
<b>教育服務業</b>	<b>25 726</b>	<b>28 186</b>	<b>15 072</b>
公 營	-	-	-
民 營	25 726	28 186	15 072
<b>醫療保健服務業</b>	<b>63 382</b>	<b>65 282</b>	<b>21 753</b>
公 營	72 909	73 620	25 030
民 營	61 507	63 581	21 562
<b>藝術、娛樂及休閒服務業</b>	<b>35 699</b>	<b>37 396</b>	<b>20 327</b>
公 營	89 331	89 331	-
民 營	35 648	37 341	20 327
<b>其他服務業</b>	<b>36 368</b>	<b>36 804</b>	<b>14 480</b>
公 營	-	-	-
民 營	36 368	36 804	14 480

表 1 4 各業受僱員工經常性薪資－按公民营及僱用型態分

民國 1 0 5 年 1 2 月

單位：新臺幣元

項 目 別	總 計	全 時 員 工	部分工時員工
<b>工業及服務業</b>	<b>39 729</b>	<b>40 731</b>	<b>17 762</b>
公 營	59 438	59 903	18 507
民 營	39 239	40 238	17 758
<b>工業</b>	<b>37 025</b>	<b>37 331</b>	<b>16 504</b>
公 營	64 243	64 260	16 123
民 營	36 568	36 872	16 504
<b>礦業及土石採取業</b>	<b>43 350</b>	<b>43 400</b>	<b>13 023</b>
公 營	62 126	62 126	-
民 營	31 795	31 843	13 023
<b>製造業</b>	<b>36 486</b>	<b>36 813</b>	<b>15 825</b>
公 營	63 283	63 340	16 123
民 營	36 330	36 657	15 825
<b>電力及燃氣供應業</b>	<b>64 200</b>	<b>64 200</b>	<b>-</b>
公 營	67 404	67 404	-
民 營	49 643	49 643	-
<b>用水供應及污染整治業</b>	<b>35 410</b>	<b>35 776</b>	<b>7 159</b>
公 營	59 297	59 297	-
民 營	28 276	28 632	7 159
<b>營造業</b>	<b>38 480</b>	<b>38 643</b>	<b>23 152</b>
公 營	58 757	58 757	-
民 營	38 250	38 414	23 152
<b>服務業</b>	<b>41 813</b>	<b>43 494</b>	<b>17 979</b>
公 營	57 417	58 041	18 529
民 營	41 327	43 016	17 975
<b>批發及零售業</b>	<b>38 821</b>	<b>40 118</b>	<b>19 677</b>
公 營	56 584	56 615	24 883
民 營	38 787	40 086	19 676
<b>運輸及倉儲業</b>	<b>41 640</b>	<b>42 540</b>	<b>19 410</b>
公 營	49 765	50 583	14 519
民 營	39 928	40 811	19 962

註：1. 經常性薪資係指發放受僱員工每月月薪及按月給付之固定津貼及獎金等工作報酬。

2. 部分工時員工之經常性薪資受工作時數多寡、各類職務工作報酬不一，以及當年度各行業部分工時人數變化影響，致變異較大。

表 1 4 各業受僱員工經常性薪資－按公民营及僱用型態分（續）

民國 1 0 5 年 1 2 月

單位：新臺幣元

項 目 別	總 計	全 時 員 工	部分工時員工
<b>住宿及餐飲業</b>	<b>29 766</b>	<b>33 787</b>	<b>16 580</b>
公 營	41 602	43 301	22 913
民 營	29 752	33 773	16 577
<b>資訊及通訊傳播業</b>	<b>54 797</b>	<b>56 092</b>	<b>16 216</b>
公 營	-	-	-
民 營	54 797	56 092	16 216
<b>金融及保險業</b>	<b>61 152</b>	<b>61 210</b>	<b>15 359</b>
公 營	67 090	67 090	-
民 營	60 914	60 974	15 359
<b>不動產業</b>	<b>36 056</b>	<b>36 287</b>	<b>13 071</b>
公 營	51 437	51 437	-
民 營	35 775	36 007	13 071
<b>專業、科學及技術服務業</b>	<b>50 596</b>	<b>51 194</b>	<b>16 347</b>
公 營	-	-	-
民 營	50 596	51 194	16 347
<b>支援服務業</b>	<b>32 572</b>	<b>33 389</b>	<b>17 004</b>
公 營	-	-	-
民 營	32 572	33 389	17 004
<b>教育服務業</b>	<b>23 743</b>	<b>25 915</b>	<b>14 339</b>
公 營	-	-	-
民 營	23 743	25 915	14 339
<b>醫療保健服務業</b>	<b>54 321</b>	<b>55 898</b>	<b>19 763</b>
公 營	62 011	62 579	23 741
民 營	52 808	54 535	19 531
<b>藝術、娛樂及休閒服務業</b>	<b>34 672</b>	<b>36 318</b>	<b>19 773</b>
公 營	89 331	89 331	-
民 營	34 621	36 262	19 773
<b>其他服務業</b>	<b>29 679</b>	<b>29 984</b>	<b>14 387</b>
公 營	-	-	-
民 營	29 679	29 984	14 387

表 1 5 各業受僱員工正常工時－按公民营及僱用型態分

民國 1 0 5 年 1 2 月

單位：小時

項 目 別	總 計	全 時 員 工	部分工時員工
<b>工業及服務業</b>	<b>167.3</b>	<b>170.0</b>	<b>108.3</b>
公 營	171.0	171.7	110.5
民 營	167.2	170.0	108.3
<b>工業</b>	<b>166.2</b>	<b>167.1</b>	<b>110.3</b>
公 營	166.0	166.1	71.6
民 營	166.2	167.1	110.4
<b>礦業及土石採取業</b>	<b>169.6</b>	<b>169.8</b>	<b>87.3</b>
公 營	160.3	160.3	-
民 營	175.4	175.6	87.3
<b>製造業</b>	<b>165.7</b>	<b>166.6</b>	<b>108.9</b>
公 營	163.2	163.3	71.6
民 營	165.7	166.6	108.9
<b>電力及燃氣供應業</b>	<b>168.3</b>	<b>168.3</b>	<b>-</b>
公 營	167.8	167.8	-
民 營	170.2	170.2	-
<b>用水供應及污染整治業</b>	<b>170.0</b>	<b>171.5</b>	<b>55.3</b>
公 營	168.2	168.2	-
民 營	170.5	172.5	55.3
<b>營造業</b>	<b>169.0</b>	<b>169.4</b>	<b>127.4</b>
公 營	165.1	165.1	-
民 營	169.0	169.5	127.4
<b>服務業</b>	<b>168.1</b>	<b>172.4</b>	<b>108.0</b>
公 營	173.2	174.2	110.9
民 營	168.0	172.3	108.0
<b>批發及零售業</b>	<b>166.8</b>	<b>170.3</b>	<b>117.0</b>
公 營	157.7	157.8	126.7
民 營	166.9	170.3	117.0
<b>運輸及倉儲業</b>	<b>168.7</b>	<b>169.8</b>	<b>139.7</b>
公 營	168.4	170.2	91.2
民 營	168.7	169.8	145.1



表 1 5 各業受僱員工正常工時－按公民营及僱用型態分（續）

民國 1 0 5 年 1 2 月

單位：小時

項 目 別	總 計	全 時 員 工	部分工時員工
<b>住宿及餐飲業</b>	<b>162.5</b>	<b>179.5</b>	<b>106.7</b>
公 營	173.8	175.2	158.5
民 營	162.5	179.5	106.7
<b>資訊及通訊傳播業</b>	<b>165.8</b>	<b>168.2</b>	<b>95.5</b>
公 營	-	-	-
民 營	165.8	168.2	95.5
<b>金融及保險業</b>	<b>171.1</b>	<b>171.3</b>	<b>77.6</b>
公 營	175.9	175.9	-
民 營	171.0	171.1	77.6
<b>不動產業</b>	<b>173.8</b>	<b>174.6</b>	<b>92.9</b>
公 營	144.0	144.0	-
民 營	174.3	175.2	92.9
<b>專業、科學及技術服務業</b>	<b>168.1</b>	<b>169.6</b>	<b>81.2</b>
公 營	-	-	-
民 營	168.1	169.6	81.2
<b>支援服務業</b>	<b>177.8</b>	<b>181.7</b>	<b>102.6</b>
公 營	-	-	-
民 營	177.8	181.7	102.6
<b>教育服務業</b>	<b>138.9</b>	<b>157.4</b>	<b>58.6</b>
公 營	-	-	-
民 營	138.9	157.4	58.6
<b>醫療保健服務業</b>	<b>169.2</b>	<b>172.7</b>	<b>93.4</b>
公 營	178.5	179.2	135.2
民 營	167.4	171.3	91.0
<b>藝術、娛樂及休閒服務業</b>	<b>170.0</b>	<b>176.1</b>	<b>115.6</b>
公 營	166.1	166.1	-
民 營	170.0	176.1	115.6
<b>其他服務業</b>	<b>182.3</b>	<b>183.8</b>	<b>108.7</b>
公 營	-	-	-
民 營	182.3	183.8	108.7

表 1 6 各業廠商平均支付每人各項非薪資報酬情形－按行業分

		民國 1 0 5 年					單位：新臺幣元
項 目 別	平均支付每人 非 薪 資 報 酬						
		員工保險費	退休金	資遣費	職工福利金	其 他	
<b>工業及服務業</b>	<b>95 041</b>	<b>51 133</b>	<b>34 275</b>	<b>1 263</b>	<b>4 046</b>	<b>4 324</b>	
<b>工業</b>	<b>97 951</b>	<b>52 482</b>	<b>34 925</b>	<b>1 419</b>	<b>5 141</b>	<b>3 984</b>	
<b>礦業及土石採取業</b>	<b>142 208</b>	<b>57 521</b>	<b>59 183</b>	<b>35</b>	<b>18 393</b>	<b>7 076</b>	
石油及天然氣礦業	265 624	84 645	120 035	-	44 576	16 368	
砂、石及黏土採取業	66 245	40 826	21 728	57	2 277	1 357	
<b>製造業</b>	<b>99 909</b>	<b>53 011</b>	<b>35 606</b>	<b>1 614</b>	<b>5 578</b>	<b>4 100</b>	
食品製造業	78 628	41 903	27 323	839	5 912	2 651	
飲料及菸草製造業	155 261	59 776	79 604	1 699	8 028	6 154	
紡織業	87 240	45 028	35 667	618	3 840	2 087	
成衣及服飾品製造業	69 941	39 840	23 537	1 059	3 055	2 450	
皮革、毛皮及其製品製造業	77 322	45 042	29 306	320	1 912	742	
木竹製品製造業	77 011	42 799	29 795	1 849	664	1 904	
紙漿、紙及紙製品製造業	95 454	47 615	42 456	191	2 474	2 718	
印刷及資料儲存媒體複製業	76 758	47 032	23 912	1 832	1 826	2 156	
石油及煤製品製造業	220 406	72 428	61 107	409	62 362	24 100	
化學材料製造業	165 204	69 569	72 180	806	15 127	7 522	
化學製品製造業	97 666	55 399	34 874	518	4 889	1 986	
藥品及醫用化學製品製造業	99 302	56 521	35 749	813	3 703	2 516	
橡膠製品製造業	84 004	44 921	34 480	41	2 451	2 111	
塑膠製品製造業	78 906	44 560	29 999	1 063	1 938	1 346	
非金屬礦物製品製造業	94 019	49 169	38 867	877	3 735	1 371	
基本金屬製造業	92 445	51 668	29 405	582	6 988	3 802	
金屬製品製造業	81 583	43 782	26 483	437	8 126	2 755	
電子零組件製造業	120 223	65 542	38 081	2 997	6 187	7 416	
電腦、電子產品及光學製品製造業	111 008	59 951	35 426	3 271	6 370	5 990	
電力設備製造業	110 194	51 958	48 628	1 324	5 052	3 232	

表 1 6 各業廠商平均支付每人各項非薪資報酬情形－按行業分（續 1）

民國 1 0 5 年							單位：新臺幣元
項 目 別	平均支付每人 非 薪 資 報 酬	員工保險費	退休金	資遣費	職工福利金	其 他	
機械設備製造業	95 111	52 835	33 645	2 699	3 298	2 634	
汽車及其零件製造業	101 707	45 050	48 095	234	4 646	3 682	
其他運輸工具及其零件製造業	107 232	50 889	46 099	467	5 832	3 945	
家具製造業	60 853	38 034	17 576	2 714	732	1 797	
其他製造業	79 104	47 039	25 790	1 463	3 021	1 791	
產業用機械設備維修及安裝業	95 412	55 019	34 995	491	1 901	3 006	
<b>電力及燃氣供應業</b>	<b>186 192</b>	<b>81 119</b>	<b>69 325</b>	<b>41</b>	<b>25 735</b>	<b>9 972</b>	
電力供應業	189 873	84 198	68 103	28	26 858	10 686	
氣體燃料供應業	169 120	66 837	74 992	99	20 528	6 664	
<b>用水供應及污染整治業</b>	<b>101 444</b>	<b>47 759</b>	<b>43 655</b>	<b>409</b>	<b>3 177</b>	<b>6 444</b>	
用水供應業	210 662	62 749	120 019	-	7 193	20 701	
廢（污）水處理業	88 721	46 784	27 866	1 339	4 718	8 014	
廢棄物清除業	65 836	43 525	20 171	484	713	943	
廢棄物處理業	82 313	51 200	24 047	308	3 228	3 530	
污染整治業	59 530	35 147	20 466	531	1 872	1 514	
<b>營造業</b>	<b>79 928</b>	<b>47 699</b>	<b>27 879</b>	<b>424</b>	<b>1 203</b>	<b>2 723</b>	
建築工程業	110 069	61 237	40 766	954	2 369	4 743	
土木工程業	91 090	51 090	35 323	361	1 692	2 624	
機電、管道及其他建築設備安裝業	77 759	49 273	24 508	455	945	2 578	
其他專門營造業	61 856	38 240	20 877	179	621	1 939	
<b>服務業</b>	<b>92 800</b>	<b>50 094</b>	<b>33 774</b>	<b>1 144</b>	<b>3 202</b>	<b>4 586</b>	
<b>批發及零售業</b>	<b>83 549</b>	<b>47 171</b>	<b>28 885</b>	<b>1 570</b>	<b>2 608</b>	<b>3 315</b>	
批發業	92 655	51 129	32 650	2 333	2 708	3 835	
零售業	68 605	41 311	22 531	270	2 020	2 473	
綜合商品零售業	63 960	37 007	21 243	54	3 495	2 161	

表 1 6 各業廠商平均支付每人各項非薪資報酬情形－按行業分（續 2）

民國 1 0 5 年							單位：新臺幣元
項 目 別	平均支付每人 非 薪 資 報 酬	員工保險費	退休金	資遣費	職工福利金	其 他	
運輸及倉儲業	120 624	54 571	55 933	627	4 465	5 028	
鐵路大眾捷運系統運輸業	129 394	57 567	57 517	4	3 073	11 233	
公共汽車客運業	119 464	56 225	58 975	431	1 681	2 152	
其他汽車客運業	56 242	38 009	16 573	553	221	886	
汽車貨運業	77 284	45 245	29 156	473	1 332	1 078	
海洋水運業	203 973	73 863	76 193	783	26 430	26 704	
航空運輸業	170 362	79 941	79 492	106	7 126	3 697	
港埠業	172 152	75 424	69 371	24	12 000	15 333	
其他運輸輔助業	89 913	51 558	32 045	1 637	2 412	2 261	
倉儲業	97 077	49 039	37 960	128	2 924	7 026	
郵政業	289 914	63 027	193 922	27	16 333	16 605	
快遞服務業	104 156	59 337	39 628	506	3 351	1 334	
住宿及餐飲業	52 315	32 724	16 109	126	1 030	2 326	
住宿服務業	66 557	40 432	21 411	437	2 205	2 072	
餐館業	48 029	29 685	14 949	62	799	2 534	
其他餐飲業	54 061	36 381	15 119	50	711	1 800	
資訊及通訊傳播業	130 073	64 278	48 616	2 149	4 783	10 247	
出版業	105 528	56 483	36 847	6 439	2 633	3 126	
影片服務、聲音錄製及音樂出版業	71 769	41 540	27 208	971	841	1 209	
傳播及節目播送業	120 235	64 401	39 365	474	4 891	11 104	
電信業	212 741	82 121	89 131	1 480	12 491	27 518	
電腦系統設計服務業	114 761	63 561	41 260	1 294	2 633	6 013	
資料處理及資訊供應服務業	102 366	59 805	32 817	2 771	1 895	5 078	
金融及保險業	168 324	75 130	69 444	1 186	10 951	11 613	
金融業	181 485	81 793	76 002	1 444	10 437	11 809	
保險業	142 679	62 147	56 665	682	11 953	11 232	
不動產業	81 485	48 135	26 849	311	2 142	4 048	
不動產開發業	89 614	53 369	29 942	513	1 509	4 281	
不動產經營及相關服務業	76 271	44 778	24 864	182	2 548	3 899	

表 1 6 各業廠商平均支付每人各項非薪資報酬情形－按行業分（續 3 完）

民國 1 0 5 年							單位：新臺幣元
項 目 別	平均支付每人 非 薪 資 報 酬	員工保險費	退休金	資遣費	職工福利金	其 他	
<b>專業、科學及技術服務業</b>	<b>95 941</b>	<b>54 473</b>	<b>31 739</b>	<b>3 256</b>	<b>2 176</b>	<b>4 297</b>	
法律、會計服務業	89 466	53 276	27 225	88	1 289	7 588	
企業總管理機構及管理顧問業	109 166	56 040	37 765	8 518	2 996	3 847	
建築、工程服務及技術檢測、分析服務業	110 339	63 299	38 779	1 391	2 928	3 942	
廣告業及市場研究業	74 817	47 323	22 578	1 061	884	2 971	
專門設計服務業	87 664	52 647	27 263	189	1 441	6 124	
其他專業、科學及技術服務業	70 581	44 557	21 484	426	2 069	2 045	
<b>支援服務業</b>	<b>67 646</b>	<b>41 221</b>	<b>23 236</b>	<b>471</b>	<b>1 303</b>	<b>1 415</b>	
租賃業	70 747	43 644	21 500	2 249	1 361	1 993	
人力仲介業	93 660	55 438	28 434	964	4 972	3 852	
人力供應業	70 463	42 403	24 746	612	1 354	1 348	
旅行及相關代訂服務業	75 362	47 074	22 045	1 047	1 668	3 528	
保全及私家偵探服務業	64 754	38 753	24 517	47	770	667	
建築物及綠化服務業	52 584	33 619	17 758	8	494	705	
業務及辦公室支援服務業	67 703	43 064	21 831	321	1 279	1 208	
<b>教育服務業</b>	<b>55 830</b>	<b>34 693</b>	<b>17 089</b>	<b>106</b>	<b>432</b>	<b>3 510</b>	
其他教育及教育輔助服務業	55 830	34 693	17 089	106	432	3 510	
<b>醫療保健服務業</b>	<b>105 271</b>	<b>60 367</b>	<b>35 487</b>	<b>86</b>	<b>2 651</b>	<b>6 680</b>	
醫療保健服務業	105 271	60 367	35 487	86	2 651	6 680	
<b>藝術、娛樂及休閒服務業</b>	<b>60 487</b>	<b>36 732</b>	<b>20 097</b>	<b>111</b>	<b>808</b>	<b>2 739</b>	
創作及藝術表演業	54 413	36 077	16 077	128	327	1 804	
運動、娛樂及休閒服務業	61 495	36 841	20 763	109	888	2 894	
<b>其他服務業</b>	<b>59 373</b>	<b>35 952</b>	<b>19 875</b>	<b>221</b>	<b>1 189</b>	<b>2 136</b>	
個人及家庭用品維修業	69 934	40 345	24 311	434	1 943	2 901	
美髮及美容美體業	45 222	29 635	13 833	19	813	922	
其他個人服務業	58 566	36 151	19 660	99	342	2 314	

表 1 7 各業廠商平均支付每人各項非薪資報酬情形—按公營與民營事業單位規模分

民國 1 0 5 年

單位：新臺幣元

項 目 別	平均支付每人 非薪資報酬	員工保險費	退休金	資遣費	職工福利金	其 他
<b>工業及服務業</b>	<b>95 041</b>	<b>51 133</b>	<b>34 275</b>	<b>1 263</b>	<b>4 046</b>	<b>4 324</b>
公 營	188 410	68 276	92 329	106	14 299	13 400
民 營	92 720	50 707	32 832	1 292	3 791	4 098
5 0 0 人 以 上	133 550	66 058	50 925	1 162	7 388	8 017
3 0 0 ~ 4 9 9 人	108 235	56 010	40 897	1 432	5 721	4 175
2 0 0 ~ 2 9 9 人	106 098	54 589	38 554	1 678	6 653	4 624
1 0 0 ~ 1 9 9 人	101 613	53 027	36 499	1 988	5 270	4 829
3 0 ~ 9 9 人	91 451	50 502	32 407	1 428	3 337	3 777
1 0 ~ 2 9 人	79 095	46 831	26 616	1 176	1 740	2 732
9 人 以 下	66 975	40 570	21 392	1 165	1 789	2 059
<b>工業</b>	<b>97 951</b>	<b>52 482</b>	<b>34 925</b>	<b>1 419</b>	<b>5 141</b>	<b>3 984</b>
公 營	211 216	77 017	92 320	84	30 668	11 127
民 營	96 049	52 070	33 961	1 441	4 713	3 864
5 0 0 人 以 上	130 733	66 219	48 672	926	7 880	7 036
3 0 0 ~ 4 9 9 人	108 016	55 228	40 820	1 231	6 942	3 795
2 0 0 ~ 2 9 9 人	108 697	54 635	41 040	1 688	6 878	4 456
1 0 0 ~ 1 9 9 人	103 248	51 792	38 833	2 028	6 390	4 205
3 0 ~ 9 9 人	86 895	48 630	30 884	1 568	2 708	3 105
1 0 ~ 2 9 人	78 317	46 920	25 567	1 711	1 794	2 325
9 人 以 下	70 454	41 967	21 468	1 425	3 655	1 939
<b>礦業及土石採取業</b>	<b>142 208</b>	<b>57 521</b>	<b>59 183</b>	<b>35</b>	<b>18 393</b>	<b>7 076</b>
公 營	265 624	84 645	120 035	-	44 576	16 368
民 營	66 245	40 826	21 728	57	2 277	1 357
5 0 0 人 以 上	-	-	-	-	-	-
3 0 0 ~ 4 9 9 人	-	-	-	-	-	-
2 0 0 ~ 2 9 9 人	-	-	-	-	-	-
1 0 0 ~ 1 9 9 人	94 788	46 498	36 810	-	5 946	5 534
3 0 ~ 9 9 人	73 001	42 576	26 746	-	1 683	1 996
1 0 ~ 2 9 人	70 449	43 945	20 568	2	3 583	2 351
9 人 以 下	60 044	38 477	19 675	99	1 441	352
<b>製造業</b>	<b>99 909</b>	<b>53 011</b>	<b>35 606</b>	<b>1 614</b>	<b>5 578</b>	<b>4 100</b>
公 營	252 937	71 168	120 313	189	52 897	8 370
民 營	99 019	52 906	35 113	1 622	5 303	4 075
5 0 0 人 以 上	130 735	66 111	48 670	916	7 883	7 155
3 0 0 ~ 4 9 9 人	107 305	54 520	40 933	1 254	6 738	3 860
2 0 0 ~ 2 9 9 人	108 344	54 678	40 924	1 702	6 769	4 271
1 0 0 ~ 1 9 9 人	101 751	50 701	38 224	2 117	6 561	4 148
3 0 ~ 9 9 人	85 437	47 564	30 647	1 636	2 844	2 746
1 0 ~ 2 9 人	77 029	46 038	24 965	1 994	1 943	2 089
9 人 以 下	74 732	43 478	20 823	2 288	5 787	2 356
<b>電力及燃氣供應業</b>	<b>186 192</b>	<b>81 119</b>	<b>69 325</b>	<b>41</b>	<b>25 735</b>	<b>9 972</b>
公 營	191 834	83 229	70 350	21	27 414	10 820
民 營	160 558	71 529	64 670	130	18 107	6 122
5 0 0 人 以 上	-	-	-	-	-	-
3 0 0 ~ 4 9 9 人	178 125	83 334	68 056	-	26 735	-
2 0 0 ~ 2 9 9 人	168 179	58 867	58 530	172	16 840	33 770
1 0 0 ~ 1 9 9 人	166 991	77 673	61 511	86	24 032	3 689
3 0 ~ 9 9 人	192 404	82 026	84 063	301	21 384	4 630
1 0 ~ 2 9 人	131 751	54 050	65 361	92	6 047	6 201
9 人 以 下	75 524	52 382	22 926	-	-	216

表 1 7 各業廠商平均支付每人各項非薪資報酬情形—按公營與民營事業單位規模分(續 1)

民國 1 0 5 年

單位：新臺幣元

項 目 別	平均支付每人 非薪資報酬	員工保險費	退休金	資遣費	職工福利金	其 他
<b>用水供應及污染整治業</b>	<b>101 444</b>	<b>47 759</b>	<b>43 655</b>	<b>409</b>	<b>3 177</b>	<b>6 444</b>
公 營	209 349	62 875	118 178	-	8 165	20 131
民 營	69 216	43 245	21 397	531	1 687	2 356
5 0 0 人 以 上	-	-	-	-	-	-
3 0 0 ~ 4 9 9 人	122 764	69 328	38 330	-	15 106	-
2 0 0 ~ 2 9 9 人	113 912	59 174	36 227	-	9 149	9 362
1 0 0 ~ 1 9 9 人	85 608	47 720	33 085	-	3 219	1 584
3 0 ~ 9 9 人	83 087	48 464	25 277	273	4 749	4 324
1 0 ~ 2 9 人	68 335	43 969	20 691	930	592	2 153
9 人 以 下	62 057	40 077	19 029	495	654	1 802
<b>營造業</b>	<b>79 928</b>	<b>47 699</b>	<b>27 879</b>	<b>424</b>	<b>1 203</b>	<b>2 723</b>
公 營	163 753	80 711	72 035	191	2 545	8 271
民 營	78 981	47 326	27 380	427	1 187	2 661
5 0 0 人 以 上	130 544	70 946	48 748	1 339	7 740	1 771
3 0 0 ~ 4 9 9 人	125 548	75 635	35 358	627	11 774	2 154
2 0 0 ~ 2 9 9 人	113 918	52 619	43 354	1 480	9 234	7 231
1 0 0 ~ 1 9 9 人	121 576	67 430	46 630	874	1 262	5 380
3 0 ~ 9 9 人	97 436	57 005	32 195	1 097	1 096	6 043
1 0 ~ 2 9 人	84 146	50 987	28 167	500	1 132	3 360
9 人 以 下	64 095	39 654	22 618	106	424	1 293
<b>服務業</b>	<b>92 800</b>	<b>50 094</b>	<b>33 774</b>	<b>1 144</b>	<b>3 202</b>	<b>4 586</b>
公 營	178 815	64 598	92 333	115	7 412	14 357
民 營	90 120	49 642	31 949	1 176	3 071	4 282
5 0 0 人 以 上	136 201	65 908	53 044	1 385	6 925	8 939
3 0 0 ~ 4 9 9 人	108 538	57 097	41 005	1 710	4 023	4 703
2 0 0 ~ 2 9 9 人	102 678	54 528	35 285	1 665	6 356	4 844
1 0 0 ~ 1 9 9 人	99 342	54 743	33 255	1 933	3 714	5 697
3 0 ~ 9 9 人	96 797	52 697	34 193	1 265	4 076	4 566
1 0 ~ 2 9 人	79 685	46 764	27 413	769	1 698	3 041
9 人 以 下	65 533	39 991	21 360	1 057	1 016	2 109
<b>批發及零售業</b>	<b>83 549</b>	<b>47 171</b>	<b>28 885</b>	<b>1 570</b>	<b>2 608</b>	<b>3 315</b>
公 營	143 780	60 116	71 271	200	6 292	5 901
民 營	83 437	47 147	28 806	1 573	2 601	3 310
5 0 0 人 以 上	105 641	49 969	41 336	1 190	8 360	4 786
3 0 0 ~ 4 9 9 人	145 702	70 009	57 692	3 205	8 832	5 964
2 0 0 ~ 2 9 9 人	120 737	62 802	43 022	1 624	10 287	3 002
1 0 0 ~ 1 9 9 人	103 952	57 322	32 309	3 263	3 584	7 474
3 0 ~ 9 9 人	107 138	57 416	36 260	1 309	5 942	6 211
1 0 ~ 2 9 人	85 986	48 863	30 564	870	1 922	3 767
9 人 以 下	68 583	41 024	23 073	1 772	963	1 751
<b>運輸及倉儲業</b>	<b>120 624</b>	<b>54 571</b>	<b>55 933</b>	<b>627</b>	<b>4 465</b>	<b>5 028</b>
公 營	223 272	59 181	137 347	117	11 235	15 392
民 營	98 989	53 600	38 774	734	3 038	2 843
5 0 0 人 以 上	135 573	68 000	57 828	122	5 704	3 919
3 0 0 ~ 4 9 9 人	110 181	56 299	48 218	228	2 422	3 014
2 0 0 ~ 2 9 9 人	120 822	62 429	48 255	1 618	2 447	6 073
1 0 0 ~ 1 9 9 人	117 580	60 853	44 647	1 515	4 780	5 785
3 0 ~ 9 9 人	94 960	50 653	35 388	3 262	2 482	3 175
1 0 ~ 2 9 人	66 972	42 375	21 865	650	901	1 181
9 人 以 下	54 059	35 536	17 490	-	414	619

表 1 7 各業廠商平均支付每人各項非薪資報酬情形—按公營與民營事業單位規模分（續 2）

民國 1 0 5 年

單位：新臺幣元

項 目 別	平均支付每人 非薪資報酬	員工保險費	退休金	資遣費	職工福利金	其 他
<b>住宿及餐飲業</b>	<b>52 315</b>	<b>32 724</b>	<b>16 109</b>	<b>126</b>	<b>1 030</b>	<b>2 326</b>
公 營	97 619	56 296	33 893	-	3 426	4 004
民 營	52 260	32 695	16 088	126	1 027	2 324
5 0 0 人 以 上	101 748	49 826	36 926	432	3 185	11 379
3 0 0 ~ 4 9 9 人	76 033	46 540	22 142	316	1 495	5 540
2 0 0 ~ 2 9 9 人	71 273	45 775	23 378	853	823	444
1 0 0 ~ 1 9 9 人	79 757	45 456	28 807	233	2 046	3 215
3 0 ~ 9 9 人	53 531	33 580	16 644	44	1 697	1 566
1 0 ~ 2 9 人	57 373	35 828	18 007	216	1 385	1 937
9 人 以 下	36 885	25 606	9 941	10	147	1 181
<b>資訊及通訊傳播業</b>	<b>130 073</b>	<b>64 278</b>	<b>48 616</b>	<b>2 149</b>	<b>4 783</b>	<b>10 247</b>
公 營	-	-	-	-	-	-
民 營	130 073	64 278	48 616	2 149	4 783	10 247
5 0 0 人 以 上	190 723	78 741	79 850	2 056	8 910	21 166
3 0 0 ~ 4 9 9 人	133 661	71 586	40 960	2 637	5 010	13 468
2 0 0 ~ 2 9 9 人	131 019	66 894	39 475	10 053	5 910	8 687
1 0 0 ~ 1 9 9 人	112 553	62 116	36 636	1 018	5 547	7 236
3 0 ~ 9 9 人	115 748	61 442	44 067	1 686	3 655	4 898
1 0 ~ 2 9 人	93 898	55 094	30 949	2 630	1 849	3 376
9 人 以 下	74 479	47 365	23 231	929	351	2 603
<b>金融及保險業</b>	<b>168 324</b>	<b>75 130</b>	<b>69 444</b>	<b>1 186</b>	<b>10 951</b>	<b>11 613</b>
公 營	205 711	68 370	110 492	25	21 202	5 622
民 營	166 823	75 401	67 797	1 232	10 539	11 854
5 0 0 人 以 上	165 648	73 798	67 165	1 038	10 843	12 804
3 0 0 ~ 4 9 9 人	188 216	76 541	93 057	3 664	5 403	9 551
2 0 0 ~ 2 9 9 人	212 815	78 151	70 799	538	36 209	27 118
1 0 0 ~ 1 9 9 人	188 291	86 066	76 236	5 955	10 784	9 250
3 0 ~ 9 9 人	176 546	79 387	76 873	1 591	9 738	8 957
1 0 ~ 2 9 人	164 213	83 658	64 033	3 224	6 445	6 853
9 人 以 下	154 029	78 863	61 621	-	6 931	6 614
<b>不動產業</b>	<b>81 485</b>	<b>48 135</b>	<b>26 849</b>	<b>311</b>	<b>2 142</b>	<b>4 048</b>
公 營	152 608	82 395	50 527	3 073	11 483	5 130
民 營	80 184	47 508	26 415	261	1 971	4 029
5 0 0 人 以 上	118 293	69 729	44 090	2 512	-	1 962
3 0 0 ~ 4 9 9 人	124 539	73 245	36 109	1 434	810	12 941
2 0 0 ~ 2 9 9 人	117 913	63 472	35 173	665	15 929	2 674
1 0 0 ~ 1 9 9 人	85 517	44 184	24 296	11 134	4 167	1 736
3 0 ~ 9 9 人	113 045	53 083	44 534	688	6 678	8 062
1 0 ~ 2 9 人	71 665	42 160	23 541	238	2 473	3 253
9 人 以 下	75 947	47 522	23 880	-	925	3 620
<b>專業、科學及技術服務業</b>	<b>95 941</b>	<b>54 473</b>	<b>31 739</b>	<b>3 256</b>	<b>2 176</b>	<b>4 297</b>
公 營	-	-	-	-	-	-
民 營	95 941	54 473	31 739	3 256	2 176	4 297
5 0 0 人 以 上	168 037	80 045	55 658	20 686	3 421	8 227
3 0 0 ~ 4 9 9 人	117 860	58 851	51 956	1 301	3 846	1 906
2 0 0 ~ 2 9 9 人	94 824	51 174	32 279	376	3 117	7 878
1 0 0 ~ 1 9 9 人	103 816	60 056	34 378	1 000	3 055	5 327
3 0 ~ 9 9 人	111 518	62 958	36 094	4 516	3 217	4 733
1 0 ~ 2 9 人	89 928	54 305	30 123	711	1 300	3 489
9 人 以 下	73 739	44 767	23 572	608	1 570	3 222



表 17 各業廠商平均支付每人各項非薪資報酬情形—按公營與民營事業單位規模分（續 3 完）

民國 105 年

單位：新臺幣元

項 目 別	平均支付每人 非薪資報酬	員工保險費	退休金	資遣費	職工福利金	其 他
<b>支援服務業</b>	<b>67 645</b>	<b>41 221</b>	<b>23 236</b>	<b>471</b>	<b>1 303</b>	<b>1 415</b>
公 營	-	-	-	-	-	-
民 營	67 646	41 221	23 236	471	1 303	1 415
500 人 以 上	71 807	41 605	26 577	495	2 172	958
300 ~ 499 人	55 516	36 159	17 593	1 081	339	344
200 ~ 299 人	55 580	36 845	17 260	60	895	520
100 ~ 199 人	62 076	38 188	19 453	99	1 619	2 717
30 ~ 99 人	77 025	45 818	28 907	94	886	1 320
10 ~ 29 人	71 756	44 524	23 968	668	1 039	1 557
9 人 以 下	62 311	40 142	18 523	737	555	2 354
<b>教育服務業</b>	<b>55 830</b>	<b>34 693</b>	<b>17 089</b>	<b>106</b>	<b>432</b>	<b>3 510</b>
公 營	-	-	-	-	-	-
民 營	55 830	34 693	17 089	106	432	3 510
500 人 以 上	-	-	-	-	-	-
300 ~ 499 人	-	-	-	-	-	-
200 ~ 299 人	82 582	35 871	20 812	3 278	1 057	21 564
100 ~ 199 人	59 708	35 701	20 814	1 508	1 615	70
30 ~ 99 人	72 140	36 657	30 572	26	755	4 130
10 ~ 29 人	51 185	31 889	17 865	17	443	971
9 人 以 下	55 029	35 533	14 855	74	353	4 214
<b>醫療保健服務業</b>	<b>105 271</b>	<b>60 367</b>	<b>35 487</b>	<b>86</b>	<b>2 651</b>	<b>6 680</b>
公 營	136 505	68 024	51 415	26	475	16 565
民 營	99 123	58 860	32 352	98	3 079	4 734
500 人 以 上	126 043	72 604	42 276	15	4 088	7 060
300 ~ 499 人	99 131	60 369	34 203	84	2 269	2 206
200 ~ 299 人	74 608	46 050	21 982	1 204	1 718	3 654
100 ~ 199 人	83 654	49 311	29 341	220	2 572	2 210
30 ~ 99 人	83 766	48 178	30 283	71	2 228	3 006
10 ~ 29 人	67 073	44 274	20 050	115	1 186	1 448
9 人 以 下	64 345	41 365	17 580	195	2 435	2 770
<b>藝術、娛樂及休閒服務業</b>	<b>60 487</b>	<b>36 732</b>	<b>20 097</b>	<b>111</b>	<b>808</b>	<b>2 739</b>
公 營	151 261	90 717	41 409	-	11 135	8 000
民 營	60 401	36 681	20 077	111	798	2 734
500 人 以 上	75 639	41 925	25 217	48	1 981	6 468
300 ~ 499 人	61 381	38 941	21 406	88	946	-
200 ~ 299 人	84 749	41 689	35 769	81	-	7 210
100 ~ 199 人	72 515	40 679	24 437	295	3 362	3 742
30 ~ 99 人	67 500	42 358	22 639	179	686	1 638
10 ~ 29 人	62 641	39 057	20 310	200	722	2 352
9 人 以 下	46 284	29 760	14 810	44	58	1 612
<b>其他服務業</b>	<b>59 373</b>	<b>35 952</b>	<b>19 875</b>	<b>221</b>	<b>1 189</b>	<b>2 136</b>
公 營	-	-	-	-	-	-
民 營	59 373	35 952	19 875	221	1 189	2 136
500 人 以 上	84 152	42 841	33 601	2 717	2 785	2 208
300 ~ 499 人	87 165	52 329	28 585	340	210	5 701
200 ~ 299 人	112 639	57 160	54 541	80	-	858
100 ~ 199 人	101 643	52 601	34 333	12	9 155	5 542
30 ~ 99 人	78 715	41 638	30 558	928	1 691	3 900
10 ~ 29 人	61 921	39 170	19 492	31	1 351	1 877
9 人 以 下	53 273	33 187	17 323	105	814	1 844

表 18 各業廠商調整員工經常性薪資

民國

項 目 別	有調升薪資	全 面 調 薪 平 均 幅				
		未滿 3 %	3 %~ 未滿 6 %	6 %~ 未滿 9 %	9 %~ 未滿 1 2 %	1 2 %~ 未滿 1 5 %
<b>工業及服務業</b>	<b>20.9</b>	<b>3.9</b>	<b>6.6</b>	<b>1.5</b>	<b>0.6</b>	<b>0.2</b>
<b>工業</b>	<b>22.3</b>	<b>3.6</b>	<b>6.4</b>	<b>1.2</b>	<b>0.4</b>	<b>0.0</b>
<b>礦業及土石採取業</b>	<b>8.6</b>	<b>3.0</b>	-	-	-	-
石油及天然氣礦業	-	-	-	-	-	-
砂、石及黏土採取業	8.8	3.1	-	-	-	-
<b>製造業</b>	<b>29.3</b>	<b>4.5</b>	<b>8.2</b>	<b>1.8</b>	<b>0.4</b>	<b>0.0</b>
食品製造業	37.7	5.0	10.8	0.1	0.5	-
飲料及菸草製造業	20.4	1.1	12.1	-	-	-
紡織業	17.8	2.1	3.9	0.5	0.3	-
成衣及服飾品製造業	16.3	0.0	11.0	-	-	-
皮革、毛皮及其製品製造業	20.4	-	0.9	-	-	-
木竹製品製造業	22.9	0.3	-	6.8	5.9	-
紙漿、紙及紙製品製造業	28.3	0.4	7.7	10.1	-	-
印刷及資料儲存媒體複製業	11.8	3.1	5.9	-	-	-
石油及煤製品製造業	41.1	17.3	3.6	-	-	-
化學材料製造業	43.4	8.7	17.1	-	1.9	-
化學製品製造業	52.4	7.5	14.7	9.1	-	-
藥品及醫用化學製品製造業	56.4	4.4	21.6	1.6	-	-
橡膠製品製造業	15.4	0.6	2.2	0.4	0.1	-
塑膠製品製造業	25.9	3.4	11.0	1.4	0.2	-
非金屬礦物製品製造業	25.7	14.4	5.4	-	-	-
基本金屬製造業	30.3	4.0	16.0	0.1	0.4	-
金屬製品製造業	27.9	3.8	6.3	2.5	0.3	0.0
電子零組件製造業	46.8	8.8	14.5	1.2	2.2	-
電腦、電子產品及光學製品製造業	39.2	3.2	12.2	4.0	-	-
電力設備製造業	39.9	5.2	17.8	0.0	-	-
機械設備製造業	31.4	6.2	5.8	1.6	-	-
汽車及其零件製造業	37.6	4.9	18.1	-	-	-
其他運輸工具及其零件製造業	28.9	5.5	2.2	10.0	0.0	-
家具製造業	22.8	0.1	2.7	-	0.1	-
其他製造業	27.6	9.9	4.5	0.2	0.6	-
產業用機械設備維修及安裝業	26.4	3.9	4.7	-	-	-
<b>電力及燃氣供應業</b>	<b>34.9</b>	<b>11.2</b>	<b>5.2</b>	<b>4.8</b>	<b>4.0</b>	<b>0.8</b>
電力供應業	80.3	31.6	17.1	13.2	13.2	-
氣體燃料供應業	15.0	2.3	-	1.2	-	1.2

註：1. 由於有調升與有調降薪資問項可複選，致有調升薪資、有調降薪資、均無調薪廠商比率之和大於100%。

2. 「全面調薪」係指廠商調升經常性薪資之員工人數在50%及以上。

## 之廠商與員工人數比率－按行業分

105年

單位：%

度	部分調薪	有調降薪資	全面減薪	部分減薪	均無調薪	有調升薪資 之員工人數 比率	有調降薪資 之員工人數 比率
15%以上							
0.1	7.9	0.4	0.1	0.3	79.0	29.2	0.2
0.1	10.4	0.9	0.4	0.5	77.5	33.4	0.2
-	5.5	-	-	-	91.4	1.7	-
-	-	-	-	-	100.0	-	-
-	5.7	-	-	-	91.2	2.7	-
0.2	14.1	1.4	0.6	0.8	70.3	37.3	0.3
-	21.4	-	-	-	62.3	29.0	-
-	7.1	-	-	-	79.6	21.6	-
-	11.1	0.0	-	0.0	82.2	20.1	0.0
-	5.3	-	-	-	83.7	19.2	-
-	19.5	0.9	-	0.9	79.6	12.7	0.2
-	9.9	-	-	-	77.1	9.9	-
-	10.2	-	-	-	71.7	25.6	-
-	2.9	0.0	-	0.0	88.2	10.4	0.0
-	20.2	-	-	-	58.9	46.5	-
-	15.7	8.6	6.0	2.6	50.6	62.2	0.7
-	21.1	-	-	-	47.6	33.0	-
-	28.8	0.2	-	0.2	43.7	47.1	0.0
-	12.1	0.5	-	0.5	84.6	30.4	0.0
-	9.9	0.5	0.4	0.0	74.1	25.9	0.3
-	5.9	2.1	-	2.1	74.3	23.6	0.1
-	9.8	10.3	10.3	0.0	69.7	39.8	2.8
0.1	14.9	1.0	-	1.0	72.1	20.1	0.1
0.3	19.9	2.4	1.9	0.5	51.3	64.6	0.1
-	19.8	5.0	4.7	0.3	56.2	51.0	0.6
-	16.9	4.3	-	4.3	60.1	32.2	0.1
-	17.8	1.7	-	1.7	67.3	27.3	0.0
-	14.6	0.5	-	0.5	62.4	33.9	0.5
-	11.2	0.7	-	0.7	71.1	31.0	0.6
-	19.9	-	-	-	77.2	13.3	-
-	12.5	0.6	-	0.6	72.4	30.1	0.0
3.7	14.2	-	-	-	73.6	25.6	-
-	8.8	2.4	-	2.4	65.1	9.2	0.0
-	5.3	-	-	-	19.7	8.4	-
-	10.4	3.5	-	3.5	85.0	13.0	0.2

表 1 8 各業廠商調整員工經常性薪資

民國

項 目 別	有調升薪資	全 面 調 薪 平 均 幅				
		未滿 3 %	3 %~ 未滿 6 %	6 %~ 未滿 9 %	9 %~ 未滿 1 2 %	1 2 %~ 未滿 1 5 %
<b>用水供應及污染整治業</b>	<b>11.2</b>	<b>1.9</b>	<b>1.9</b>	<b>0.1</b>	<b>1.8</b>	<b>0.1</b>
用水供應業	-	-	-	-	-	-
廢（污）水處理業	12.2	-	0.8	-	-	-
廢棄物清除業	10.5	2.2	1.7	-	-	-
廢棄物處理業	19.4	4.8	6.0	-	4.6	0.9
污染整治業	7.4	0.6	0.5	0.5	3.5	-
<b>營造業</b>	<b>11.5</b>	<b>2.3</b>	<b>3.8</b>	<b>0.3</b>	<b>0.4</b>	-
建築工程業	16.0	2.1	2.9	0.1	1.8	-
土木工程業	14.8	4.2	4.0	-	0.2	-
機電、管道及其他建築設備安裝業	12.0	1.2	4.9	0.1	-	-
其他專門營造業	9.8	2.6	3.0	0.6	0.6	-
<b>服務業</b>	<b>20.3</b>	<b>4.0</b>	<b>6.7</b>	<b>1.7</b>	<b>0.6</b>	<b>0.3</b>
<b>批發及零售業</b>	<b>19.3</b>	<b>4.3</b>	<b>5.4</b>	<b>1.4</b>	<b>0.5</b>	<b>0.4</b>
批發業	18.0	3.7	4.0	1.2	-	0.7
零售業	19.5	5.2	6.6	1.3	1.1	-
綜合商品零售業	37.5	4.9	17.7	5.8	2.9	-
<b>運輸及倉儲業</b>	<b>14.2</b>	<b>2.4</b>	<b>5.0</b>	<b>0.6</b>	<b>0.5</b>	-
鐵路大眾捷運系統運輸業	20.0	-	20.0	-	-	-
公共汽車客運業	22.0	10.0	6.0	2.0	-	-
其他汽車客運業	8.5	-	1.1	3.1	3.1	-
汽車貨運業	12.0	1.9	4.2	-	0.6	-
海洋水運業	4.8	1.1	2.6	-	-	-
航空運輸業	74.3	14.3	31.4	5.7	2.9	-
港埠業	50.0	-	25.0	-	-	-
其他運輸輔助業	16.4	3.2	6.2	0.7	-	-
倉儲業	27.2	5.4	4.8	0.2	-	-
郵政業	-	-	-	-	-	-
快遞服務業	6.5	-	6.5	-	-	-
<b>住宿及餐飲業</b>	<b>25.6</b>	<b>4.6</b>	<b>8.8</b>	<b>2.3</b>	<b>1.9</b>	<b>1.0</b>
住宿服務業	28.2	0.5	2.4	-	4.8	-
餐館業	21.0	5.0	9.3	1.8	1.6	-
其他餐飲業	38.3	4.5	9.3	4.4	2.1	4.2
<b>資訊及通訊傳播業</b>	<b>26.7</b>	<b>4.1</b>	<b>6.7</b>	<b>2.9</b>	<b>0.1</b>	-
出版業	19.7	4.5	4.3	5.8	-	-
影片服務、聲音錄製及音樂出版業	18.6	1.8	1.9	-	-	-
傳播及節目播送業	33.3	6.1	5.6	-	-	-

## 之廠商與員工人數比率－按行業分（續1）

105年

單位：%

度	部分調薪	有調降薪資	全面減薪	部分減薪	均無調薪	有調升薪資 之員工人數 比率	有調降薪資 之員工人數 比率
15%以上							
1.0	4.3	-	-	-	88.8	9.9	-
-	-	-	-	-	100.0	-	-
10.0	1.5	-	-	-	87.8	15.5	-
-	6.7	-	-	-	89.5	8.5	-
-	3.2	-	-	-	80.6	20.6	-
-	2.4	-	-	-	92.6	10.2	-
-	4.7	0.1	-	0.1	88.5	13.3	0.0
-	9.2	0.2	-	0.2	84.0	19.1	0.1
-	6.4	0.0	-	0.0	85.2	11.8	0.0
-	5.8	0.1	-	0.1	88.0	15.5	0.0
-	3.0	0.0	-	0.0	90.2	9.5	0.0
0.1	7.0	0.2	0.0	0.2	79.6	26.1	0.2
-	7.3	0.1	-	0.1	80.7	21.9	0.1
-	8.4	0.2	-	0.2	81.9	20.2	0.1
-	5.4	0.0	-	0.0	80.5	23.9	0.0
-	6.1	-	-	-	62.6	28.1	-
0.2	5.5	0.4	-	0.4	85.8	29.6	0.1
-	-	-	-	-	80.0	13.8	-
-	4.0	-	-	-	78.0	38.4	-
-	1.3	-	-	-	91.5	5.5	-
0.6	4.8	0.2	-	0.2	87.9	24.6	0.0
-	1.1	-	-	-	95.2	33.3	-
-	20.0	-	-	-	25.7	87.3	-
-	25.0	-	-	-	50.0	1.8	-
-	6.2	0.7	-	0.7	83.6	35.0	0.2
-	16.9	-	-	-	72.8	23.9	-
-	-	-	-	-	100.0	-	-
-	-	-	-	-	93.5	35.5	-
-	7.1	0.4	0.2	0.2	74.2	24.8	0.3
-	20.6	4.9	2.0	2.9	69.3	20.1	1.9
-	3.3	-	-	-	79.0	23.4	-
-	13.8	-	-	-	61.7	34.7	-
-	13.0	0.8	-	0.8	73.3	41.8	0.1
-	5.1	0.5	-	0.5	80.4	26.9	0.1
-	14.9	1.7	-	1.7	81.4	18.7	0.3
-	21.7	0.6	-	0.6	66.7	27.0	0.5

表 18 各業廠商調整員工經常性薪資

民國

項 目 別	有調升薪資	全 面 調 薪 平 均 幅				
		未滿 3 %	3 %~ 未滿 6 %	6 %~ 未滿 9 %	9 %~ 未滿 1 2 %	1 2 %~ 未滿 1 5 %
電信業	33.0	0.8	13.7	-	-	-
電腦系統設計服務業	36.1	7.3	7.6	4.4	0.3	-
資料處理及資訊供應服務業	21.9	0.2	10.8	0.5	-	-
<b>金融及保險業</b>	<b>73.1</b>	<b>5.0</b>	<b>59.1</b>	<b>2.0</b>	<b>0.1</b>	<b>0.0</b>
金融業	73.7	4.4	60.9	1.8	0.1	0.0
保險業	63.1	15.6	26.9	5.9	-	-
<b>不動產業</b>	<b>16.1</b>	<b>0.9</b>	<b>9.6</b>	-	-	-
不動產開發業	20.3	-	14.2	-	-	-
不動產經營及相關服務業	12.7	1.6	5.9	-	-	-
<b>專業、科學及技術服務業</b>	<b>23.3</b>	<b>5.0</b>	<b>7.1</b>	<b>3.3</b>	<b>1.2</b>	<b>0.0</b>
法律、會計服務業	24.1	0.9	4.1	7.6	0.4	-
企業總管理機構及管理顧問業	26.7	4.6	14.6	3.8	0.1	-
建築、工程服務及技術檢測、分析服務業	26.6	3.2	11.3	1.2	1.9	-
廣告業及市場研究業	15.8	4.3	4.5	2.6	2.1	-
專門設計服務業	31.1	11.8	3.2	3.2	2.4	-
其他專業、科學及技術服務業	13.3	5.3	1.5	0.6	-	0.3
<b>支援服務業</b>	<b>16.9</b>	<b>3.2</b>	<b>6.4</b>	<b>0.5</b>	-	-
租賃業	16.5	3.6	7.1	-	-	-
人力仲介業	32.9	-	12.9	-	-	-
人力供應業	19.4	5.3	8.4	-	-	-
旅行及相關代訂服務業	24.1	0.1	7.9	2.9	-	-
保全及私家偵探服務業	25.6	3.6	8.5	1.4	-	-
建築物及綠化服務業	10.7	3.3	5.4	0.0	-	-
業務及辦公室支援服務業	10.2	5.5	0.5	-	-	-
<b>教育服務業</b>	<b>18.7</b>	<b>5.2</b>	<b>3.9</b>	<b>2.5</b>	-	-
其他教育及教育輔助服務業	18.7	5.2	3.9	2.5	-	-
<b>醫療保健服務業</b>	<b>27.7</b>	<b>3.9</b>	<b>11.9</b>	<b>2.7</b>	<b>1.6</b>	-
醫療保健服務業	27.7	3.9	11.9	2.7	1.6	-
<b>藝術、娛樂及休閒服務業</b>	<b>12.9</b>	<b>1.6</b>	<b>2.7</b>	<b>2.1</b>	-	-
創作及藝術表演業	11.1	0.1	0.5	3.1	-	-
運動、娛樂及休閒服務業	13.6	2.2	3.6	1.7	-	-
<b>其他服務業</b>	<b>12.6</b>	<b>3.1</b>	<b>1.8</b>	<b>2.5</b>	<b>1.0</b>	-
個人及家庭用品維修業	16.4	3.7	3.7	3.5	0.1	-
美髮及美容美體業	9.6	1.6	0.2	1.4	2.8	-
其他個人服務業	9.7	4.4	0.5	2.1	-	-

## 之廠商與員工人數比率－按行業分（續2完）

105年

單位：%

度	部分調薪	有調降薪資	全面減薪	部分減薪	均無調薪	有調升薪資 之員工人數 比率	有調降薪資 之員工人數 比率
15%以上							
-	18.5	1.9	-	1.9	67.0	86.2	0.0
-	16.5	-	-	-	63.9	35.5	-
-	10.3	1.5	-	1.5	78.1	27.3	0.2
<b>0.1</b>	<b>6.8</b>	<b>0.4</b>	<b>0.1</b>	<b>0.3</b>	<b>26.8</b>	<b>45.3</b>	<b>0.2</b>
0.1	6.4	0.4	0.1	0.3	26.2	55.8	0.2
-	14.6	0.8	-	0.8	36.9	24.8	0.1
-	<b>5.6</b>	-	-	-	<b>83.9</b>	<b>10.7</b>	-
-	6.1	-	-	-	79.8	13.0	-
-	5.3	-	-	-	87.3	9.2	-
<b>0.4</b>	<b>6.3</b>	<b>0.1</b>	-	<b>0.1</b>	<b>76.7</b>	<b>28.6</b>	<b>0.0</b>
-	11.2	0.1	-	0.1	75.9	34.5	0.0
1.8	2.0	0.3	-	0.3	73.3	29.7	0.1
-	9.1	0.3	-	0.3	73.4	36.5	0.1
-	2.4	-	-	-	84.2	16.7	-
-	10.6	-	-	-	68.9	27.8	-
-	5.7	0.0	-	0.0	86.7	20.1	0.0
<b>0.9</b>	<b>6.0</b>	<b>1.0</b>	<b>0.1</b>	<b>1.0</b>	<b>83.1</b>	<b>19.8</b>	<b>0.4</b>
3.5	2.2	0.1	-	0.1	83.5	17.1	0.1
-	20.0	2.4	-	2.4	67.1	18.6	1.9
0.4	5.3	-	-	-	80.6	21.9	-
-	13.2	2.9	-	2.9	75.9	25.2	0.4
-	12.3	4.3	-	4.3	74.4	21.9	0.4
0.0	1.9	0.2	0.2	0.0	89.3	12.7	0.7
-	4.3	1.3	-	1.3	89.8	14.1	0.2
-	<b>7.1</b>	<b>0.8</b>	<b>0.8</b>	<b>0.0</b>	<b>80.5</b>	<b>16.6</b>	<b>0.2</b>
-	7.1	0.8	0.8	0.0	80.5	16.6	0.2
<b>0.9</b>	<b>6.8</b>	-	-	-	<b>72.3</b>	<b>30.8</b>	-
0.9	6.8	-	-	-	72.3	30.8	0.0
-	<b>6.5</b>	<b>0.2</b>	-	<b>0.2</b>	<b>87.1</b>	<b>17.2</b>	<b>0.2</b>
-	7.4	-	-	-	88.9	8.8	0.0
-	6.2	0.2	-	0.2	86.4	18.6	0.2
-	<b>4.2</b>	<b>0.2</b>	<b>0.0</b>	<b>0.1</b>	<b>87.4</b>	<b>11.7</b>	<b>0.5</b>
-	5.5	0.3	0.0	0.2	83.6	16.0	1.1
-	3.6	-	-	-	90.5	6.6	0.0
-	2.7	0.2	-	0.2	90.3	10.7	0.1

表 19 各業廠商調整員工經常性薪資之廠商

民國

項 目 別	有調升薪資	全 面 調 薪 平 均 幅				
		未滿 3 %	3 %~ 未滿 6 %	6 %~ 未滿 9 %	9 %~ 未滿 1 2 %	1 2 %~ 未滿 1 5 %
<b>工業及服務業</b>	<b>20.9</b>	<b>3.9</b>	<b>6.6</b>	<b>1.5</b>	<b>0.6</b>	<b>0.2</b>
公 營	16.9	2.2	3.3	-	-	-
民 營	20.9	3.9	6.6	1.5	0.6	0.2
500 人 以 上	79.5	19.5	32.6	1.6	0.9	-
300 ~ 499 人	72.1	13.6	23.3	2.1	0.1	-
200 ~ 299 人	65.4	13.1	18.5	1.2	0.5	-
100 ~ 199 人	67.4	11.3	19.7	2.1	0.5	0.0
30 ~ 99 人	54.3	8.4	13.2	2.0	0.9	0.3
10 ~ 29 人	37.0	5.6	9.2	1.8	0.4	0.0
9 人 以 下	17.4	3.4	5.9	1.5	0.6	0.3
<b>工業</b>	<b>22.3</b>	<b>3.6</b>	<b>6.4</b>	<b>1.2</b>	<b>0.4</b>	<b>0.0</b>
公 營	2.3	1.2	1.2	-	-	-
民 營	22.3	3.6	6.4	1.2	0.4	0.0
500 人 以 上	82.1	22.1	36.1	0.9	0.2	-
300 ~ 499 人	76.5	16.4	22.3	2.1	-	-
200 ~ 299 人	71.8	16.1	19.5	1.2	0.9	-
100 ~ 199 人	67.8	10.3	18.0	1.6	0.8	-
30 ~ 99 人	57.1	8.6	12.7	2.0	1.1	0.1
10 ~ 29 人	38.9	4.2	9.8	1.0	0.5	0.0
9 人 以 下	16.2	3.1	5.1	1.2	0.4	-
<b>礦業及土石採取業</b>	<b>8.6</b>	<b>3.0</b>	-	-	-	-
公 營	-	-	-	-	-	-
民 營	8.8	3.1	-	-	-	-
500 人 以 上	-	-	-	-	-	-
300 ~ 499 人	-	-	-	-	-	-
200 ~ 299 人	-	-	-	-	-	-
100 ~ 199 人	-	-	-	-	-	-
30 ~ 99 人	-	-	-	-	-	-
10 ~ 29 人	12.5	-	-	-	-	-
9 人 以 下	8.6	3.4	-	-	-	-
<b>製造業</b>	<b>29.3</b>	<b>4.5</b>	<b>8.2</b>	<b>1.8</b>	<b>0.4</b>	<b>0.0</b>
公 營	4.4	2.2	2.2	-	-	-
民 營	29.3	4.5	8.2	1.8	0.4	0.0
500 人 以 上	81.7	22.6	37.4	0.9	0.2	-
300 ~ 499 人	76.2	16.7	22.5	1.9	-	-
200 ~ 299 人	71.5	16.2	19.5	0.7	0.9	-
100 ~ 199 人	68.6	10.4	17.8	1.7	0.8	-
30 ~ 99 人	57.2	8.3	13.5	1.9	1.1	0.1
10 ~ 29 人	42.2	4.3	11.0	1.3	0.6	-
9 人 以 下	21.7	3.9	6.6	2.0	0.2	-
<b>電力及燃氣供應業</b>	<b>34.9</b>	<b>11.2</b>	<b>5.2</b>	<b>4.8</b>	<b>4.0</b>	<b>0.8</b>
公 營	-	-	-	-	-	-
民 營	36.0	11.6	5.4	5.0	4.1	0.8
500 人 以 上	-	-	-	-	-	-
300 ~ 499 人	100.0	-	100.0	-	-	-
200 ~ 299 人	50.0	50.0	-	-	-	-
100 ~ 199 人	58.3	25.0	16.7	-	-	-
30 ~ 99 人	71.4	52.4	-	4.8	-	4.8
10 ~ 29 人	22.0	2.4	-	-	-	-
9 人 以 下	29.1	-	9.7	9.7	9.7	-

註：1. 由於有調升與有調降薪資問項可複選，致有調升薪資、有調降薪資、均無調薪廠商比率之和大於100%。

2. 「全面調薪」係指廠商調升經常性薪資之員工人數在50%及以上。



## 與員工人數比率－按公營與民營事業單位規模分

105年

單位：%

度	部分調薪	有調降薪資	全面減薪	部分減薪	均無調薪	有調升薪資 之員工人數 比率	有調降薪資 之員工人數 比率
15%以上							
0.1	7.9	0.4	0.1	0.3	79.0	29.2	0.2
-	11.4	-	-	-	83.2	4.0	-
0.1	7.9	0.4	0.1	0.3	79.0	29.9	0.2
0.2	24.7	3.5	-	3.5	20.5	59.1	0.1
-	32.9	3.5	-	3.5	27.9	39.3	0.2
-	32.1	2.3	0.2	2.1	34.6	33.5	0.2
0.1	33.7	3.4	0.1	3.4	32.5	33.7	0.3
0.0	29.5	2.5	0.1	2.4	45.5	26.9	0.3
0.1	20.1	1.0	0.1	0.9	62.8	19.0	0.2
0.1	5.5	0.2	0.1	0.1	82.5	14.7	0.2
0.1	10.4	0.9	0.4	0.5	77.5	33.4	0.2
-	-	-	-	-	97.7	0.1	-
0.1	10.4	0.9	0.4	0.5	77.5	33.9	0.2
-	22.8	3.1	-	3.1	17.9	68.7	0.1
-	35.8	2.3	-	2.3	23.5	42.3	0.0
-	34.0	1.8	0.4	1.4	28.2	39.4	0.3
0.1	36.9	2.1	0.1	2.0	32.1	33.5	0.2
-	32.6	1.8	0.1	1.6	42.8	26.5	0.3
0.2	23.3	1.0	0.1	0.9	61.1	17.4	0.1
0.1	6.3	0.8	0.5	0.4	83.5	11.6	0.6
-	5.5	-	-	-	91.4	1.7	-
-	-	-	-	-	100.0	-	-
-	5.7	-	-	-	91.2	2.7	-
-	-	-	-	-	-	-	-
-	-	-	-	-	-	-	-
-	-	-	-	-	-	-	-
-	-	-	-	-	100.0	-	-
-	-	-	-	-	100.0	-	-
-	12.5	-	-	-	87.5	1.0	-
-	5.2	-	-	-	91.4	4.4	-
0.2	14.1	1.4	0.6	0.8	70.3	37.3	0.3
-	-	-	-	-	95.6	0.4	-
0.2	14.1	1.4	0.6	0.8	70.3	37.5	0.3
-	20.6	2.3	-	2.3	18.3	69.7	0.1
-	35.2	2.4	-	2.4	23.8	42.4	0.0
-	34.1	1.8	0.4	1.5	28.6	39.0	0.3
0.2	37.7	2.2	0.2	2.1	31.2	33.3	0.2
-	32.3	1.7	0.2	1.6	42.6	26.8	0.3
0.2	24.9	1.1	0.2	1.0	57.8	19.0	0.1
0.2	8.8	1.5	0.8	0.6	77.7	13.6	1.0
-	8.8	2.4	-	2.4	65.1	9.2	0.0
-	-	-	-	-	100.0	-	-
-	9.1	2.5	-	2.5	64.1	44.4	0.2
-	-	-	-	-	-	-	-
-	-	-	-	-	-	100.0	-
-	-	-	-	-	50.0	59.3	-
-	16.7	-	-	-	41.7	37.8	-
-	9.5	14.3	-	14.3	28.6	64.7	0.6
-	19.5	-	-	-	78.1	7.4	-
-	-	-	-	-	70.9	13.5	-

表19 各業廠商調整員工經常性薪資之廠商

民國

項 目 別	有調升薪資	全 面 調 薪 平 均 幅				
		未滿3%	3%~ 未滿6%	6%~ 未滿9%	9%~ 未滿12%	12%~ 未滿15%
<b>用水供應及污染整治業</b>	<b>11.2</b>	<b>1.9</b>	<b>1.9</b>	<b>0.1</b>	<b>1.8</b>	<b>0.1</b>
公 營	-	-	-	-	-	-
民 營	11.2	1.9	2.0	0.1	1.8	0.1
500人以上	-	-	-	-	-	-
300~499人	100.0	-	-	-	-	-
200~299人	-	-	-	-	-	-
100~199人	50.0	16.7	-	-	-	-
30~99人	56.1	2.4	9.8	-	-	-
10~29人	39.2	4.7	3.9	1.9	-	1.9
9人以下	8.0	1.7	1.7	-	2.0	-
<b>營造業</b>	<b>11.5</b>	<b>2.3</b>	<b>3.8</b>	<b>0.3</b>	<b>0.4</b>	-
公 營	-	-	-	-	-	-
民 營	11.5	2.3	3.8	0.3	0.4	-
500人以上	89.5	10.5	5.3	-	-	-
300~499人	81.8	9.1	9.1	9.1	-	-
200~299人	88.9	11.1	22.2	16.7	-	-
100~199人	54.6	6.5	23.2	-	-	-
30~99人	55.9	9.6	6.6	2.8	1.5	-
10~29人	25.8	3.7	5.5	-	-	-
9人以下	9.6	2.1	3.5	0.3	0.4	-
<b>服務業</b>	<b>20.3</b>	<b>4.0</b>	<b>6.7</b>	<b>1.7</b>	<b>0.6</b>	<b>0.3</b>
公 營	29.6	3.1	5.1	-	-	-
民 營	20.3	4.0	6.7	1.7	0.6	0.3
500人以上	77.1	17.1	29.3	2.3	1.4	-
300~499人	66.9	10.3	24.6	2.1	0.3	-
200~299人	58.1	9.7	17.3	1.2	-	-
100~199人	67.0	12.5	21.8	2.7	0.2	0.1
30~99人	51.3	8.2	13.8	2.0	0.7	0.4
10~29人	35.8	6.5	8.8	2.2	0.3	-
9人以下	17.8	3.6	6.2	1.6	0.7	0.4
<b>批發及零售業</b>	<b>19.3</b>	<b>4.3</b>	<b>5.4</b>	<b>1.4</b>	<b>0.5</b>	<b>0.4</b>
公 營	46.2	23.1	15.4	-	-	-
民 營	19.3	4.3	5.4	1.4	0.5	0.4
500人以上	85.7	21.4	39.3	3.6	-	-
300~499人	75.3	18.2	28.6	2.6	-	-
200~299人	61.9	4.3	21.6	-	-	-
100~199人	73.3	13.5	25.0	-	-	-
30~99人	48.2	7.9	15.1	1.4	-	0.7
10~29人	36.0	8.8	7.6	2.3	-	-
9人以下	17.1	3.8	5.0	1.3	0.5	0.5
<b>運輸及倉儲業</b>	<b>14.2</b>	<b>2.4</b>	<b>5.0</b>	<b>0.6</b>	<b>0.5</b>	-
公 營	6.3	-	-	-	-	-
民 營	14.2	2.4	5.0	0.6	0.5	-
500人以上	85.5	30.4	39.1	2.9	1.5	-
300~499人	59.5	-	21.6	13.5	-	-
200~299人	71.6	10.8	28.4	5.4	-	-
100~199人	55.6	14.4	21.9	5.9	-	-
30~99人	46.9	6.9	13.3	2.0	-	-
10~29人	22.1	2.8	5.2	0.9	-	-
9人以下	9.4	1.9	4.1	0.3	0.6	-

## 與員工人數比率－按公營與民營事業單位規模分（續1）

105年

單位：%

度	部分調薪	有調降薪資	全面減薪	部分減薪	均無調薪	有調升薪資 之員工人數 比率	有調降薪資 之員工人數 比率
15%以上							
1.0	4.3	-	-	-	88.8	9.9	-
-	-	-	-	-	100.0	-	-
1.0	4.3	-	-	-	88.8	12.9	-
-	-	-	-	-	-	-	-
-	100.0	-	-	-	-	10.0	-
-	-	-	-	-	100.0	-	-
-	33.3	-	-	-	50.0	19.4	-
-	43.9	-	-	-	43.9	22.3	-
-	26.8	-	-	-	60.8	15.2	-
1.1	1.7	-	-	-	92.0	8.9	-
-	4.7	0.1	-	0.1	88.5	13.3	0.0
-	-	-	-	-	100.0	-	-
-	4.7	0.1	-	0.1	88.5	13.5	0.0
-	73.7	21.1	-	21.1	10.5	27.5	0.3
-	54.6	-	-	-	18.2	34.3	-
-	38.9	-	-	-	11.1	50.2	-
-	25.0	-	-	-	45.4	37.0	-
-	35.4	1.7	-	1.7	44.1	23.4	0.1
-	16.6	0.5	-	0.5	74.2	10.7	0.0
-	3.2	-	-	-	90.4	8.5	-
0.1	7.0	0.2	0.0	0.2	79.6	26.1	0.2
-	21.4	-	-	-	70.4	5.7	-
0.1	6.9	0.2	0.0	0.2	79.6	26.7	0.2
0.4	26.6	3.9	-	3.9	22.9	50.0	0.1
-	29.5	4.9	-	4.9	33.1	35.1	0.4
-	29.8	2.8	-	2.8	41.9	25.7	0.1
-	29.6	5.1	-	5.1	33.0	34.0	0.4
0.1	26.2	3.3	0.1	3.2	48.3	27.4	0.3
0.0	18.0	1.0	0.1	0.9	63.8	20.2	0.3
0.1	5.3	0.0	0.0	0.0	82.2	16.0	0.0
-	7.3	0.1	-	0.1	80.7	21.9	0.1
-	7.7	-	-	-	53.9	25.2	-
-	7.3	0.1	-	0.1	80.7	21.9	0.1
-	21.4	7.1	-	7.1	14.3	63.6	0.2
-	26.0	5.2	-	5.2	24.7	50.1	0.5
-	36.0	-	-	-	38.1	29.7	-
-	34.8	10.1	-	10.1	26.7	36.1	1.0
-	23.2	2.1	-	2.1	51.1	29.6	0.1
-	17.3	0.7	-	0.7	63.7	21.0	0.1
-	6.0	-	-	-	82.9	14.4	-
0.2	5.5	0.4	-	0.4	85.8	29.6	0.1
-	6.3	-	-	-	93.8	0.1	-
0.2	5.5	0.4	-	0.4	85.8	35.8	0.1
-	11.6	-	-	-	14.5	74.2	-
-	24.3	10.8	-	10.8	40.5	25.8	0.7
-	27.0	5.4	-	5.4	28.4	34.7	0.1
-	13.4	-	-	-	44.4	37.9	-
-	24.8	4.1	-	4.1	52.3	21.5	0.2
-	13.3	0.9	-	0.9	77.9	8.9	0.1
0.3	2.2	0.0	-	0.0	90.6	5.9	0.1

表 19 各業廠商調整員工經常性薪資之廠商

民國

項 目 別	有調升薪資	全 面 調 薪 平 均 幅				
		未滿 3 %	3 %~ 未滿 6 %	6 %~ 未滿 9 %	9 %~ 未滿 1 2 %	1 2 %~ 未滿 1 5 %
住宿及餐飲業	25.6	4.6	8.8	2.3	1.9	1.0
公 營	16.7	-	16.7	-	-	-
民 營	25.6	4.6	8.8	2.3	1.9	1.0
5 0 0 人 以 上	84.6	7.7	38.5	-	-	-
3 0 0 ~ 4 9 9 人	75.0	-	37.5	-	-	-
2 0 0 ~ 2 9 9 人	55.3	-	13.2	-	-	-
1 0 0 ~ 1 9 9 人	55.8	4.2	-	-	-	-
3 0 ~ 9 9 人	50.0	3.3	11.4	2.2	2.2	-
1 0 ~ 2 9 人	48.1	4.6	16.8	2.7	-	-
9 人 以 下	22.9	4.6	8.0	2.3	2.1	1.1
資訊及通訊傳播業	26.7	4.1	6.7	2.9	0.1	-
公 營	-	-	-	-	-	-
民 營	26.7	4.1	6.7	2.9	0.1	-
5 0 0 人 以 上	80.0	6.7	30.0	6.7	-	-
3 0 0 ~ 4 9 9 人	82.4	17.7	26.5	-	-	-
2 0 0 ~ 2 9 9 人	86.1	27.8	16.7	-	-	-
1 0 0 ~ 1 9 9 人	68.4	9.4	26.6	7.2	-	-
3 0 ~ 9 9 人	69.8	11.5	17.0	3.6	-	-
1 0 ~ 2 9 人	58.3	3.0	14.1	2.5	0.8	-
9 人 以 下	17.1	3.6	4.3	2.8	-	-
金融及保險業	73.1	5.0	59.1	2.0	0.1	0.0
公 營	-	-	-	-	-	-
民 營	73.2	5.0	59.2	2.0	0.1	0.0
5 0 0 人 以 上	74.3	12.8	24.8	-	0.9	-
3 0 0 ~ 4 9 9 人	87.0	26.1	34.8	-	-	-
2 0 0 ~ 2 9 9 人	73.7	34.2	18.4	-	-	-
1 0 0 ~ 1 9 9 人	88.5	44.3	23.0	-	-	0.9
3 0 ~ 9 9 人	74.2	37.1	12.8	8.5	0.9	-
1 0 ~ 2 9 人	74.2	9.8	23.3	9.7	-	-
9 人 以 下	72.5	0.2	72.3	-	-	-
不動產業	16.1	0.9	9.6	-	-	-
公 營	-	-	-	-	-	-
民 營	16.1	0.9	9.6	-	-	-
5 0 0 人 以 上	-	-	-	-	-	-
3 0 0 ~ 4 9 9 人	100.0	-	100.0	-	-	-
2 0 0 ~ 2 9 9 人	33.3	-	-	-	-	-
1 0 0 ~ 1 9 9 人	-	-	-	-	-	-
3 0 ~ 9 9 人	56.6	7.4	13.2	-	-	-
1 0 ~ 2 9 人	21.0	-	4.9	-	-	-
9 人 以 下	15.3	0.9	9.8	-	-	-
專業、科學及技術服務業	23.3	5.0	7.1	3.3	1.2	0.0
公 營	-	-	-	-	-	-
民 營	23.3	5.0	7.1	3.3	1.2	0.0
5 0 0 人 以 上	96.0	4.0	56.0	8.0	4.0	-
3 0 0 ~ 4 9 9 人	85.2	11.1	33.3	-	3.7	-
2 0 0 ~ 2 9 9 人	62.0	20.0	26.0	4.0	-	-
1 0 0 ~ 1 9 9 人	65.1	2.0	36.2	16.8	2.7	-
3 0 ~ 9 9 人	61.3	7.6	15.3	3.2	2.1	1.5
1 0 ~ 2 9 人	34.8	5.9	9.8	5.6	0.8	-
9 人 以 下	21.2	4.8	6.6	3.1	1.2	-

## 與員工人數比率—按公民營與民營事業單位規模分（續2）

105年

單位：%

度	部分調薪	有調降薪資	全面減薪	部分減薪	均無調薪	有調升薪資 之員工人數 比率	有調降薪資 之員工人數 比率
15%以上							
-	7.1	0.4	0.2	0.2	74.2	24.8	0.3
-	-	-	-	-	83.3	14.3	-
-	7.1	0.4	0.2	0.2	74.2	24.8	0.3
-	38.5	-	-	-	15.4	47.6	-
-	37.5	-	-	-	25.0	29.9	-
-	42.1	-	-	-	44.7	15.3	-
-	51.6	-	-	-	44.2	19.2	-
-	30.9	1.4	-	1.4	50.1	24.6	0.0
-	24.0	4.3	1.9	2.4	49.5	27.1	1.5
-	4.9	-	-	-	77.1	20.7	-
-	13.0	0.8	-	0.8	73.3	41.8	0.1
-	-	-	-	-	-	-	-
-	13.0	0.8	-	0.8	73.3	41.8	0.1
-	36.7	-	-	-	20.0	68.4	-
-	38.2	2.9	-	2.9	17.7	46.7	0.2
-	41.7	13.9	-	13.9	13.9	44.6	1.6
-	25.2	-	-	-	31.7	36.7	-
-	37.7	7.2	-	7.2	30.2	36.9	0.1
-	37.9	2.6	-	2.6	41.7	27.4	0.2
-	6.4	-	-	-	82.9	12.1	-
0.1	6.8	0.4	0.1	0.3	26.8	45.3	0.2
-	-	-	-	-	100.0	-	-
0.1	6.8	0.4	0.1	0.3	26.7	47.1	0.2
-	35.8	6.4	-	6.4	25.7	44.3	0.1
-	26.1	17.4	-	17.4	13.0	46.7	2.4
-	21.1	5.3	-	5.3	26.3	61.9	0.0
-	20.4	5.3	-	5.3	11.5	57.0	0.2
-	14.8	0.9	-	0.9	25.8	49.9	0.0
0.3	31.1	0.3	0.3	-	25.4	45.0	0.7
-	-	0.1	0.1	-	27.5	63.7	0.1
-	5.6	-	-	-	83.9	10.7	-
-	-	-	-	-	100.0	-	-
-	5.6	-	-	-	83.9	10.8	-
-	-	-	-	-	100.0	-	-
-	-	-	-	-	-	60.0	-
-	33.3	-	-	-	66.7	5.7	-
-	-	-	-	-	-	-	-
-	36.0	-	-	-	43.4	24.1	-
-	16.1	-	-	-	79.0	6.3	-
-	4.7	-	-	-	84.7	9.9	-
0.4	6.3	0.1	-	0.1	76.7	28.6	0.0
-	-	-	-	-	-	-	-
0.4	6.3	0.1	-	0.1	76.7	28.6	0.0
-	24.0	4.0	-	4.0	4.0	70.4	0.0
-	37.0	-	-	-	14.8	50.4	-
-	12.0	2.0	-	2.0	38.0	34.2	0.0
-	7.4	8.1	-	8.1	34.9	42.5	0.1
-	31.5	5.4	-	5.4	38.8	30.2	0.2
-	12.8	-	-	-	65.2	20.3	-
0.4	5.1	-	-	-	78.8	17.6	-

表 19 各業廠商調整員工經常性薪資之廠商

民國

項 目 別	有調升薪資	全 面 調 薪 平 均 幅				
		未滿 3 %	3 % ~ 未滿 6 %	6 % ~ 未滿 9 %	9 % ~ 未滿 1 2 %	1 2 % ~ 未滿 1 5 %
<b>支援服務業</b>	<b>16.9</b>	<b>3.2</b>	<b>6.4</b>	<b>0.5</b>	-	-
公 營	-	-	-	-	-	-
民 營	16.9	3.2	6.4	0.5	-	-
500 人 以 上	66.2	3.9	24.7	3.9	-	-
300 ~ 499 人	36.1	2.8	8.3	-	-	-
200 ~ 299 人	17.2	1.2	-	-	-	-
100 ~ 199 人	53.9	7.8	16.4	-	-	-
30 ~ 99 人	38.4	3.0	10.4	1.0	-	-
10 ~ 29 人	24.9	0.7	9.9	-	-	-
9 人 以 下	13.5	3.6	5.4	0.5	-	-
<b>教育服務業</b>	<b>18.7</b>	<b>5.2</b>	<b>3.9</b>	<b>2.5</b>	-	-
公 營	-	-	-	-	-	-
民 營	18.7	5.2	3.9	2.5	-	-
500 人 以 上	-	-	-	-	-	-
300 ~ 499 人	-	-	-	-	-	-
200 ~ 299 人	100.0	-	100.0	-	-	-
100 ~ 199 人	80.0	-	-	-	-	-
30 ~ 99 人	71.4	14.3	28.6	-	-	-
10 ~ 29 人	24.6	3.1	4.6	1.5	-	-
9 人 以 下	17.5	5.3	3.5	2.6	-	-
<b>醫療保健服務業</b>	<b>27.7</b>	<b>3.9</b>	<b>11.9</b>	<b>2.7</b>	<b>1.6</b>	-
公 營	42.0	-	4.0	-	-	-
民 營	27.7	4.0	11.9	2.7	1.6	-
500 人 以 上	69.1	33.3	14.3	-	4.8	-
300 ~ 499 人	70.0	10.0	30.0	-	-	-
200 ~ 299 人	75.0	-	-	-	-	-
100 ~ 199 人	68.0	8.0	8.0	-	-	-
30 ~ 99 人	41.6	4.6	6.9	-	6.9	-
10 ~ 29 人	41.7	8.8	8.8	-	4.4	-
9 人 以 下	24.9	3.1	12.5	3.1	1.0	-
<b>藝術、娛樂及休閒服務業</b>	<b>12.9</b>	<b>1.6</b>	<b>2.7</b>	<b>2.1</b>	-	-
公 營	-	-	-	-	-	-
民 營	12.9	1.6	2.7	2.1	-	-
500 人 以 上	100.0	-	25.0	-	-	-
300 ~ 499 人	100.0	33.3	-	-	-	-
200 ~ 299 人	50.0	-	-	-	-	-
100 ~ 199 人	75.0	8.3	33.3	-	-	-
30 ~ 99 人	59.5	9.0	5.0	7.5	-	-
10 ~ 29 人	31.3	6.1	9.8	2.0	-	-
9 人 以 下	9.7	1.0	2.0	1.9	-	-
<b>其他服務業</b>	<b>12.6</b>	<b>3.1</b>	<b>1.8</b>	<b>2.5</b>	<b>1.0</b>	-
公 營	-	-	-	-	-	-
民 營	12.6	3.1	1.8	2.5	1.0	-
500 人 以 上	100.0	-	33.3	-	-	-
300 ~ 499 人	33.3	-	-	-	-	-
200 ~ 299 人	66.7	-	-	-	-	-
100 ~ 199 人	73.3	20.0	13.3	-	-	-
30 ~ 99 人	40.5	-	10.7	-	-	-
10 ~ 29 人	25.8	5.2	5.2	-	0.9	-
9 人 以 下	11.8	3.0	1.6	2.6	1.0	-

## 與員工人數比率—按公民營與民營事業單位規模分（續3完）

105年

單位：%

度	部分調薪	有調降薪資	全面減薪	部分減薪	均無調薪	有調升薪資 之員工人數 比率	有調降薪資 之員工人數 比率
15%以上							
0.9	6.0	1.0	0.1	1.0	83.1	19.8	0.4
-	-	-	-	-	-	-	-
0.9	6.0	1.0	0.1	1.0	83.1	19.8	0.4
2.6	31.2	3.9	-	3.9	33.8	30.6	0.1
-	25.0	2.8	-	2.8	63.9	13.1	0.1
-	16.1	-	-	-	82.8	1.8	-
-	29.7	0.7	-	0.7	46.1	23.3	0.0
1.0	23.0	6.9	1.0	5.9	61.6	17.5	1.7
-	14.3	2.0	-	2.0	75.1	11.4	0.6
1.0	3.0	0.5	-	0.5	86.5	14.6	0.2
-	7.1	0.8	0.8	0.0	80.5	16.6	0.2
-	-	-	-	-	-	-	-
-	7.1	0.8	0.8	0.0	80.5	16.6	0.2
-	-	-	-	-	-	-	-
-	-	-	-	-	-	-	-
-	-	50.0	-	50.0	-	88.3	0.8
-	80.0	-	-	-	20.0	26.5	-
-	28.6	-	-	-	28.6	28.8	-
-	15.4	-	-	-	75.4	8.6	-
-	6.1	0.9	0.9	-	81.6	16.8	0.3
0.9	6.8	-	-	-	72.3	30.8	-
-	38.0	-	-	-	58.0	11.2	-
0.9	6.7	-	-	-	72.3	34.6	-
-	16.7	-	-	-	31.0	47.2	-
-	30.0	-	-	-	30.0	34.5	-
-	75.0	-	-	-	25.0	16.9	-
-	52.0	-	-	-	32.0	23.0	-
-	23.1	-	-	-	58.4	16.0	-
-	19.8	-	-	-	58.3	22.8	-
1.0	4.2	-	-	-	75.1	22.5	-
-	6.5	0.2	-	0.2	87.1	17.2	0.2
-	-	-	-	-	100.0	-	-
-	6.5	0.2	-	0.2	87.1	17.3	0.2
-	75.0	50.0	-	50.0	-	24.0	0.1
-	66.7	-	-	-	-	26.0	-
-	50.0	-	-	-	50.0	21.6	-
-	33.3	8.3	-	8.3	25.0	43.5	0.1
-	38.0	5.0	-	5.0	40.5	23.6	1.0
-	13.5	-	-	-	68.7	19.6	-
-	4.8	-	-	-	90.3	6.0	-
-	4.2	0.2	0.0	0.1	87.4	11.7	0.5
-	-	-	-	-	-	-	-
-	4.2	0.2	0.0	0.1	87.4	11.7	0.5
-	66.7	66.7	-	66.7	-	27.5	6.5
-	33.3	33.3	-	33.3	66.7	7.9	3.9
-	66.7	-	-	-	33.3	7.4	-
-	40.0	13.3	-	13.3	26.7	36.9	2.8
-	29.8	12.5	1.8	10.7	59.5	12.8	2.8
-	14.4	1.8	-	1.8	74.2	15.0	0.1
-	3.6	-	-	-	88.2	9.5	-

表20 各業廠商調升經常性薪資

民國

項 目 別	有調升 薪 資	生產力或生產績效 表 現 較 佳		物 價 變 動 情 形		參考同業薪資水準 或 調 薪 情 形	
		視為第一重要 因素之比率 廠商比率	視為重要 因素之比率 廠商比率	視為第一重要 因素之比率 廠商比率	視為重要 因素之比率 廠商比率	視為第一重要 因素之比率 廠商比率	視為重要 因素之比率 廠商比率
<b>工業及服務業</b>	<b>20.9</b>	<b>29.6</b>	<b>50.0</b>	<b>3.1</b>	<b>10.9</b>	<b>5.0</b>	<b>19.0</b>
<b>工業</b>	<b>22.3</b>	<b>34.4</b>	<b>54.1</b>	<b>4.0</b>	<b>15.5</b>	<b>3.1</b>	<b>16.3</b>
<b>礦業及土石採取業</b>	<b>8.6</b>	<b>55.9</b>	<b>58.8</b>	-	<b>17.7</b>	-	<b>20.6</b>
石油及天然氣礦業	-	-	-	-	-	-	-
砂、石及黏土採取業	8.8	55.9	58.8	-	17.7	-	20.6
<b>製造業</b>	<b>29.3</b>	<b>34.7</b>	<b>56.6</b>	<b>4.9</b>	<b>16.8</b>	<b>2.4</b>	<b>16.1</b>
食品製造業	37.7	40.2	55.0	2.9	6.5	0.6	9.4
飲料及菸草製造業	20.4	20.2	79.8	-	9.7	0.9	5.3
紡織業	17.8	42.5	57.9	0.6	8.2	1.8	1.9
成衣及服飾品製造業	16.3	78.2	88.1	2.3	7.1	2.3	5.7
皮革、毛皮及其製品製造業	20.4	13.0	43.7	-	3.9	-	56.4
木竹製品製造業	22.9	55.4	59.8	4.3	31.2	-	5.9
紙漿、紙及紙製品製造業	28.3	31.4	48.7	0.7	47.6	-	3.7
印刷及資料儲存媒體複製業	11.8	32.9	39.9	1.7	44.7	1.7	45.7
石油及煤製品製造業	41.1	58.0	65.2	1.5	17.4	33.3	34.8
化學材料製造業	43.4	23.5	36.9	23.9	30.7	7.7	20.4
化學製品製造業	52.4	22.7	47.3	2.3	14.5	1.5	20.3
藥品及醫用化學製品製造業	56.4	26.1	55.3	1.4	6.3	12.0	32.4
橡膠製品製造業	15.4	36.2	38.0	2.9	6.5	3.9	7.2
塑膠製品製造業	25.9	44.2	69.1	8.7	14.0	1.2	14.0
非金屬礦物製品製造業	25.7	30.1	74.2	8.0	14.1	1.8	38.3
基本金屬製造業	30.3	12.4	67.9	4.8	14.0	9.2	14.3
金屬製品製造業	27.9	34.3	55.3	3.0	14.2	0.7	12.7
電子零組件製造業	46.8	40.9	57.2	2.0	13.0	6.7	23.4
電腦、電子產品及光學製品製造業	39.2	24.8	43.7	7.6	11.6	10.4	29.0
電力設備製造業	39.9	34.7	68.4	1.4	21.2	1.9	15.6
機械設備製造業	31.4	30.0	53.4	6.3	15.2	0.3	18.9
汽車及其零件製造業	37.6	32.5	42.2	2.9	19.8	2.4	4.4
其他運輸工具及其零件製造業	28.9	36.2	44.4	0.3	0.9	-	15.1
家具製造業	22.8	48.0	68.1	0.6	0.6	17.8	21.3
其他製造業	27.6	37.1	50.2	35.3	59.3	1.6	23.1
產業用機械設備維修及安裝業	26.4	46.1	77.1	3.6	17.6	-	1.2
<b>電力及燃氣供應業</b>	<b>34.9</b>	<b>46.0</b>	<b>70.1</b>	-	<b>10.3</b>	<b>1.2</b>	<b>6.9</b>
電力供應業	80.3	45.9	70.5	-	11.5	1.6	4.9
氣體燃料供應業	15.0	46.2	69.2	-	7.7	-	11.5

註：表中各項廠商調升薪資考慮之重要因素比率為廠商調升薪資時考慮之因素中，排序前3位優先裡有考慮該項因素之廠商比率，因可複選致比率之和大於100%。



## 參考各項因素之廠商比率－按行業分

105年

單位：%

本身營利狀況較佳		勞資協商後訂定		激勵員工士氣		留住或吸引人才		基本工資調整		其他	
視為第一重要因素之廠商比率	視為重要因素之廠商比率	視為第一重要因素之廠商比率	視為重要因素之廠商比率	視為第一重要因素之廠商比率	視為重要因素之廠商比率	視為第一重要因素之廠商比率	視為重要因素之廠商比率	視為第一重要因素之廠商比率	視為重要因素之廠商比率	視為第一重要因素之廠商比率	視為重要因素之廠商比率
16.4	38.6	4.0	8.7	10.7	39.2	7.6	31.5	22.9	27.3	0.6	0.7
13.7	40.3	2.2	8.1	11.6	37.2	8.8	36.7	21.8	28.5	0.4	0.4
17.7	38.2	2.9	20.6	2.9	26.5	17.7	41.2	2.9	20.6	-	-
-	-	-	-	-	-	-	-	-	-	-	-
17.7	38.2	2.9	20.6	2.9	26.5	17.7	41.2	2.9	20.6	-	-
13.7	42.1	1.9	8.3	10.7	37.6	10.5	38.7	20.7	27.6	0.5	0.5
2.2	39.8	0.8	13.0	4.9	37.5	13.8	41.2	34.6	36.5	-	-
-	18.4	-	4.4	4.4	89.5	63.2	79.8	11.4	11.4	-	-
14.9	28.7	-	1.4	15.4	55.0	3.3	53.9	21.6	26.6	-	-
2.3	77.8	-	0.4	0.4	6.7	9.4	77.2	3.6	8.8	1.5	1.5
55.4	55.4	15.3	15.3	15.3	19.9	-	4.9	1.0	23.5	-	-
31.4	56.9	-	-	4.3	5.9	0.4	5.1	4.3	14.4	-	-
13.4	20.9	-	21.0	11.9	71.0	38.9	56.4	3.7	16.9	-	-
1.7	28.6	-	26.8	1.7	20.0	6.1	11.2	54.3	57.7	-	-
7.3	98.6	-	-	-	50.7	-	-	-	-	-	-
11.0	25.6	-	4.8	9.3	50.6	3.9	25.9	20.8	22.7	-	-
12.5	19.9	4.7	24.2	14.6	36.0	24.3	54.5	17.4	20.2	-	-
1.8	4.6	-	-	7.0	41.2	19.0	44.4	19.0	20.4	13.7	13.7
4.7	5.0	0.7	0.7	2.9	29.0	-	21.2	48.8	73.1	-	-
9.7	37.6	0.0	10.1	7.9	32.6	7.3	40.0	20.9	30.0	-	-
10.9	26.6	0.2	0.6	26.3	57.5	3.6	18.6	19.0	19.4	-	-
7.1	48.0	0.6	0.7	13.9	25.2	4.4	21.4	47.7	59.9	0.1	0.1
17.5	56.0	2.4	4.4	10.9	29.3	9.8	37.1	21.5	25.8	-	-
9.1	24.7	2.1	8.3	14.5	49.7	5.8	40.7	17.8	22.1	1.3	1.6
11.7	30.0	1.0	1.2	13.2	46.6	19.1	63.2	4.9	22.6	7.3	7.6
19.8	44.1	-	4.0	16.1	26.2	6.9	36.1	19.2	28.5	-	-
18.9	51.4	1.6	13.2	12.5	46.8	13.2	33.8	17.2	24.6	-	-
18.8	43.0	2.3	6.7	1.4	35.8	8.7	39.6	31.1	35.3	-	-
7.5	33.0	0.1	2.9	33.4	53.0	10.6	55.1	11.9	45.7	-	-
2.3	46.1	-	2.3	-	40.2	26.8	41.0	4.6	15.8	-	-
5.7	16.9	0.9	4.2	4.7	22.2	4.2	22.6	10.6	15.5	-	-
16.3	45.9	13.9	17.5	1.2	50.3	2.6	62.1	16.4	21.5	-	-
31.0	47.1	3.5	3.5	14.9	81.6	-	43.7	3.5	4.6	-	-
41.0	52.5	-	-	11.5	82.0	-	49.2	-	1.6	-	-
7.7	34.6	11.5	11.5	23.1	80.8	-	30.8	11.5	11.5	-	-

表 20 各業廠商調升經常性薪資

民國

項 目 別	有調升 薪 資	生產力或生產績效 表 現 較 佳		物 價 變 動 情 形		參 考 同 業 薪 資 水 準 或 調 薪 情 形	
		視為第一重要 因 素 之 廠 商 比 率	視 為 重 要 之 因 素 之 廠 商 比 率	視為第一重要 因 素 之 廠 商 比 率	視 為 重 要 之 因 素 之 廠 商 比 率	視為第一重要 因 素 之 廠 商 比 率	視 為 重 要 之 因 素 之 廠 商 比 率
<b>用水供應及污染整治業</b>	<b>11.2</b>	<b>33.0</b>	<b>47.8</b>	<b>1.3</b>	<b>5.0</b>	<b>2.4</b>	<b>12.8</b>
用水供應業	-	-	-	-	-	-	-
廢（污）水處理業	12.2	3.4	6.8	-	-	-	3.4
廢棄物清除業	10.5	23.7	48.7	-	4.8	5.7	22.4
廢棄物處理業	19.4	32.7	37.3	-	1.3	-	9.2
污染整治業	7.4	69.8	84.0	6.6	13.2	-	2.8
<b>營造業</b>	<b>11.5</b>	<b>32.8</b>	<b>43.8</b>	<b>0.4</b>	<b>10.8</b>	<b>6.4</b>	<b>17.7</b>
建築工程業	16.0	54.4	63.6	2.5	4.2	14.0	37.5
土木工程業	14.8	9.2	27.3	0.2	18.0	15.1	17.2
機電、管道及其他建築設備安裝業	12.0	21.5	26.5	0.2	8.1	1.0	10.5
其他專門營造業	9.8	45.1	59.0	0.1	12.1	6.0	19.0
<b>服務業</b>	<b>20.3</b>	<b>27.5</b>	<b>48.2</b>	<b>2.7</b>	<b>8.9</b>	<b>5.8</b>	<b>20.1</b>
<b>批發及零售業</b>	<b>19.3</b>	<b>25.2</b>	<b>47.8</b>	<b>1.7</b>	<b>7.7</b>	<b>5.7</b>	<b>19.6</b>
批發業	18.0	25.4	49.4	2.3	5.0	8.5	21.2
零售業	19.5	30.4	52.9	0.6	13.6	1.3	16.2
綜合商品零售業	37.5	0.9	12.6	1.8	1.9	3.8	21.7
<b>運輸及倉儲業</b>	<b>14.2</b>	<b>33.7</b>	<b>48.6</b>	<b>9.2</b>	<b>16.6</b>	<b>2.9</b>	<b>16.0</b>
鐵路大眾捷運系統運輸業	20.0	-	-	-	-	-	-
公共汽車客運業	22.0	9.1	27.3	9.1	9.1	36.4	45.5
其他汽車客運業	8.5	26.0	26.0	-	-	1.7	14.7
汽車貨運業	12.0	38.3	49.3	6.0	20.4	5.6	17.5
海洋水運業	4.8	30.8	30.8	-	53.9	-	23.1
航空運輸業	74.3	34.6	53.9	23.1	38.5	3.9	19.2
港埠業	50.0	50.0	100.0	-	-	-	50.0
其他運輸輔助業	16.4	34.6	51.8	11.8	15.5	0.4	13.7
倉儲業	27.2	19.2	46.2	-	3.0	4.6	22.2
郵政業	-	-	-	-	-	-	-
快遞服務業	6.5	-	8.0	84.0	84.0	8.0	16.0
<b>住宿及餐飲業</b>	<b>25.6</b>	<b>26.7</b>	<b>47.5</b>	<b>0.6</b>	<b>8.9</b>	<b>6.9</b>	<b>15.5</b>
住宿服務業	28.2	41.8	54.4	7.0	24.1	1.1	18.5
餐館業	21.0	26.7	50.7	-	8.8	7.9	9.5
其他餐飲業	38.3	23.3	40.6	-	5.6	6.5	24.4
<b>資訊及通訊傳播業</b>	<b>26.7</b>	<b>35.4</b>	<b>53.6</b>	<b>4.3</b>	<b>9.5</b>	<b>4.6</b>	<b>10.8</b>
出版業	19.7	31.4	51.2	8.3	23.5	1.0	5.8
影片服務、聲音錄製及音樂出版業	18.6	62.5	67.0	-	9.0	4.5	4.5
傳播及節目播送業	33.3	29.2	46.7	-	1.7	1.7	10.0

## 參考各項因素之廠商比率－按行業分（續1）

105年

單位：%

本身營利狀況較佳		勞資協商後訂定		激勵員工士氣		留住或吸引人才		基本工資調整		其他	
視為第一重要因素之廠商比率	視為重要因素之廠商比率	視為第一重要因素之廠商比率	視為重要因素之廠商比率	視為第一重要因素之廠商比率	視為重要因素之廠商比率	視為第一重要因素之廠商比率	視為重要因素之廠商比率	視為第一重要因素之廠商比率	視為重要因素之廠商比率	視為第一重要因素之廠商比率	視為重要因素之廠商比率
3.5	31.7	8.8	21.1	9.3	27.5	5.5	11.2	36.3	37.6	-	-
-	-	-	-	-	-	-	-	-	-	-	-
-	84.8	81.4	81.4	-	18.6	11.9	11.9	3.4	3.4	-	-
1.3	7.0	-	23.3	13.6	19.3	4.4	11.4	51.3	51.3	-	-
5.9	30.7	-	4.6	8.5	11.1	1.3	3.9	51.6	51.6	-	-
6.6	56.6	-	6.6	6.6	73.6	10.4	20.8	-	6.6	-	-
14.1	33.4	3.0	6.4	15.1	35.7	2.2	29.7	26.1	32.4	-	0.0
5.5	26.6	0.8	23.4	4.8	41.9	6.8	70.4	11.2	12.2	-	-
33.3	49.8	-	6.2	4.4	56.1	0.4	4.9	37.4	37.5	-	-
9.8	24.0	1.6	2.4	31.6	40.2	2.6	21.2	31.8	35.1	-	-
12.9	36.9	5.7	5.7	7.8	23.4	1.4	35.5	21.0	33.2	-	0.1
17.6	37.8	4.8	9.0	10.4	40.1	7.1	29.2	23.4	26.8	0.7	0.8
20.9	35.8	6.9	10.3	9.2	38.9	5.5	24.0	23.8	26.1	1.3	1.3
19.4	36.3	11.5	16.2	9.2	38.9	5.6	25.5	16.0	19.4	2.2	2.2
26.3	35.0	0.6	0.6	6.7	35.4	2.9	17.4	31.3	32.0	0.0	0.0
8.1	35.4	-	7.8	19.3	54.9	15.8	40.4	50.4	51.0	-	0.0
8.5	39.5	2.8	13.8	12.5	35.1	7.5	27.0	23.0	27.4	0.1	1.6
-	-	-	-	100.0	100.0	-	-	-	-	-	-
-	-	-	18.2	18.2	54.6	9.1	45.5	-	18.2	18.2	18.2
-	-	-	-	-	14.7	-	14.7	72.3	85.3	-	-
6.2	27.3	4.4	17.8	5.1	25.9	9.5	25.9	24.9	34.4	-	4.4
23.1	23.1	-	-	46.2	69.2	-	46.2	-	-	-	-
11.5	30.8	15.4	19.2	-	15.4	3.9	7.7	7.7	11.5	-	-
50.0	50.0	-	-	-	-	-	50.0	-	-	-	-
10.8	57.5	2.1	9.3	16.0	35.5	5.1	27.5	19.2	20.0	-	-
9.1	14.3	1.2	19.8	30.4	72.6	18.5	39.8	17.0	17.0	-	-
-	-	-	-	-	-	-	-	-	-	-	-
8.0	16.0	-	84.0	-	92.0	-	-	-	-	-	-
13.4	41.2	0.6	3.4	9.4	36.0	14.1	32.3	28.4	32.8	-	-
8.1	19.9	1.8	4.2	26.7	55.6	3.8	35.7	9.8	30.0	-	-
15.6	48.0	0.7	1.9	2.4	38.0	17.5	36.9	29.2	30.6	-	-
11.1	35.3	0.1	5.5	16.6	28.1	11.0	24.0	31.4	36.9	-	-
14.0	43.0	2.6	4.2	11.5	55.3	16.6	44.1	11.1	22.0	-	0.1
7.4	26.1	3.8	7.6	15.1	58.4	17.9	52.8	15.1	23.2	-	-
4.5	39.7	4.5	4.9	4.5	66.4	4.9	44.8	14.6	19.7	-	0.4
49.2	50.0	-	1.7	1.7	87.5	18.3	47.5	-	43.3	-	-

表20 各業廠商調升經常性薪資

民國

項 目 別	有調升 薪 資	生產力或生產績效 表 現 較 佳		物 價 變 動 情 形		參 考 同 業 薪 資 水 準 或 調 薪 情 形	
		視為第一重要 因素之 廠 商 比 率	視為重 要之 因 素 之 廠 商 比 率	視為第一重要 因素之 廠 商 比 率	視為重 要之 因 素 之 廠 商 比 率	視為第一重要 因素之 廠 商 比 率	視為重 要之 因 素 之 廠 商 比 率
電信業	33.0	39.8	81.3	-	0.8	1.6	50.4
電腦系統設計服務業	36.1	28.8	52.0	6.0	9.5	5.9	11.4
資料處理及資訊供應服務業	21.9	37.9	46.6	1.0	1.6	4.6	11.1
<b>金融及保險業</b>	<b>73.1</b>	<b>32.7</b>	<b>48.5</b>	<b>1.8</b>	<b>3.3</b>	<b>17.5</b>	<b>49.1</b>
金融業	73.7	32.9	48.7	1.3	2.3	18.0	49.0
保險業	63.1	28.1	44.7	12.2	24.0	8.5	50.8
<b>不動產業</b>	<b>16.1</b>	<b>33.4</b>	<b>52.7</b>	<b>7.4</b>	<b>8.9</b>	<b>0.6</b>	<b>14.1</b>
不動產開發業	20.3	13.6	29.5	11.4	13.2	0.3	14.2
不動產經營及相關服務業	12.7	59.1	82.7	2.2	3.2	1.0	14.0
<b>專業、科學及技術服務業</b>	<b>23.3</b>	<b>32.8</b>	<b>56.2</b>	<b>3.8</b>	<b>10.1</b>	<b>2.9</b>	<b>18.3</b>
法律、會計服務業	24.1	47.5	52.8	11.0	11.5	0.6	15.1
企業總管理機構及管理顧問業	26.7	30.8	56.3	-	10.2	2.5	11.2
建築、工程服務及技術檢測、分析服務業	26.6	38.5	48.0	0.4	10.1	1.1	16.5
廣告業及市場研究業	15.8	18.0	58.5	13.2	13.2	13.1	42.6
專門設計服務業	31.1	25.3	63.9	-	8.2	-	17.7
其他專業、科學及技術服務業	13.3	50.9	55.4	0.3	4.8	-	0.2
<b>支援服務業</b>	<b>16.9</b>	<b>31.9</b>	<b>50.6</b>	<b>4.1</b>	<b>4.9</b>	<b>3.0</b>	<b>16.7</b>
租賃業	16.5	56.2	56.4	-	-	0.2	0.2
人力仲介業	32.9	39.2	71.4	-	-	0.2	10.9
人力供應業	19.4	44.5	59.5	1.8	7.6	4.9	34.1
旅行及相關代訂服務業	24.1	17.4	41.8	17.1	17.1	-	0.1
保全及私家偵探服務業	25.6	23.9	36.8	5.7	5.7	10.1	62.2
建築物及綠化服務業	10.7	6.8	11.3	1.2	1.5	10.3	14.0
業務及辦公室支援服務業	10.2	23.9	89.6	-	-	0.9	53.7
<b>教育服務業</b>	<b>18.7</b>	<b>24.8</b>	<b>37.6</b>	<b>4.3</b>	<b>4.9</b>	<b>0.1</b>	<b>14.2</b>
其他教育及教育輔助服務業	18.7	24.8	37.6	4.3	4.9	0.1	14.2
<b>醫療保健服務業</b>	<b>27.7</b>	<b>21.1</b>	<b>39.1</b>	<b>7.3</b>	<b>23.7</b>	<b>10.4</b>	<b>26.9</b>
醫療保健服務業	27.7	21.1	39.1	7.3	23.7	10.4	26.9
<b>藝術、娛樂及休閒服務業</b>	<b>12.9</b>	<b>35.5</b>	<b>43.9</b>	<b>6.8</b>	<b>16.4</b>	<b>4.0</b>	<b>6.9</b>
創作及藝術表演業	11.1	1.2	10.3	-	27.7	-	-
運動、娛樂及休閒服務業	13.6	46.1	54.3	8.9	12.9	5.2	9.1
<b>其他服務業</b>	<b>12.6</b>	<b>30.2</b>	<b>43.3</b>	<b>0.8</b>	<b>9.2</b>	<b>7.0</b>	<b>31.8</b>
個人及家庭用品維修業	16.4	38.2	45.4	0.5	15.2	-	36.6
美髮及美容美體業	9.6	17.0	48.3	1.9	1.9	-	-
其他個人服務業	9.7	24.2	28.0	-	-	43.3	67.4

## 參考各項因素之廠商比率－按行業分（續2完）

105年

單位：%

本身營利狀況較佳		勞資協商後訂定		激勵員工士氣		留住或吸引人才		基本工資調整		其他	
視為第一重要因素之廠商比率	視為重要因素之廠商比率	視為第一重要因素之廠商比率	視為重要因素之廠商比率	視為第一重要因素之廠商比率	視為重要因素之廠商比率	視為第一重要因素之廠商比率	視為重要因素之廠商比率	視為第一重要因素之廠商比率	視為重要因素之廠商比率	視為第一重要因素之廠商比率	視為重要因素之廠商比率
3.3	7.3	6.5	6.5	1.6	47.2	47.2	95.1	-	-	-	-
13.8	48.0	2.6	4.2	14.7	52.9	14.5	36.9	13.7	23.1	-	-
22.9	48.6	-	1.0	7.9	47.7	24.8	48.9	1.0	19.8	-	-
<b>40.3</b>	<b>46.3</b>	<b>0.2</b>	<b>0.4</b>	<b>3.0</b>	<b>50.2</b>	<b>1.9</b>	<b>57.3</b>	<b>2.1</b>	<b>2.3</b>	<b>0.6</b>	<b>0.7</b>
41.4	47.2	0.2	0.4	1.6	49.1	1.8	59.0	2.2	2.3	0.6	0.7
16.3	29.3	0.8	0.8	31.3	74.4	2.9	20.7	-	1.2	-	-
<b>7.1</b>	<b>29.1</b>	<b>7.1</b>	<b>8.0</b>	<b>14.6</b>	<b>33.7</b>	<b>5.4</b>	<b>35.2</b>	<b>24.5</b>	<b>25.9</b>	-	-
3.4	15.0	12.6	14.1	25.4	39.3	-	24.6	33.4	33.7	-	-
11.9	47.3	-	-	0.5	26.3	12.3	48.9	13.0	15.7	-	-
<b>13.7</b>	<b>42.2</b>	<b>2.8</b>	<b>6.0</b>	<b>12.8</b>	<b>35.9</b>	<b>5.1</b>	<b>23.4</b>	<b>26.0</b>	<b>32.2</b>	<b>0.1</b>	<b>0.2</b>
3.5	33.9	-	-	2.5	25.3	16.4	22.0	18.5	45.1	-	-
17.9	33.8	-	6.7	10.6	30.5	3.7	27.8	34.5	37.5	-	-
5.1	35.7	6.8	13.5	12.9	48.3	6.7	38.8	28.5	30.9	-	0.2
27.4	80.9	-	0.9	14.4	15.2	-	2.2	14.0	17.0	-	-
15.3	23.5	7.6	8.9	25.3	50.7	1.3	27.3	25.3	25.3	-	-
6.7	90.9	-	-	-	53.2	2.2	2.6	37.6	44.3	2.2	2.2
<b>9.4</b>	<b>47.3</b>	<b>6.7</b>	<b>9.6</b>	<b>10.3</b>	<b>37.9</b>	<b>6.0</b>	<b>29.7</b>	<b>28.7</b>	<b>34.7</b>	-	<b>0.3</b>
21.5	77.6	-	0.2	0.2	22.0	0.4	22.3	21.5	21.6	-	-
-	10.7	7.0	7.0	25.2	53.8	3.5	42.7	25.0	25.2	-	-
6.7	24.1	2.7	4.0	2.7	33.9	0.5	21.4	36.3	40.8	-	2.2
12.3	61.1	-	5.0	24.4	51.7	16.3	45.9	12.5	29.6	-	0.1
6.7	21.1	9.1	19.6	12.9	14.8	11.5	36.8	20.1	25.4	-	0.5
3.2	66.4	-	4.7	-	38.0	3.7	18.1	74.8	83.1	-	-
3.9	13.4	52.2	56.1	9.3	43.0	9.9	21.2	-	3.9	-	-
<b>22.0</b>	<b>50.6</b>	<b>4.9</b>	<b>11.3</b>	<b>11.3</b>	<b>33.3</b>	<b>9.9</b>	<b>21.9</b>	<b>22.7</b>	<b>31.9</b>	-	-
22.0	50.6	4.9	11.3	11.3	33.3	9.9	21.9	22.7	31.9	-	-
<b>1.1</b>	<b>22.2</b>	<b>3.3</b>	<b>22.3</b>	<b>22.4</b>	<b>60.8</b>	<b>6.2</b>	<b>38.4</b>	<b>28.4</b>	<b>32.4</b>	-	-
1.1	22.2	3.3	22.3	22.4	60.8	6.2	38.4	28.4	32.4	-	-
<b>10.1</b>	<b>21.1</b>	<b>1.2</b>	<b>9.7</b>	<b>2.2</b>	<b>53.3</b>	<b>9.4</b>	<b>23.0</b>	<b>30.8</b>	<b>38.4</b>	-	-
27.7	27.7	4.1	4.1	6.2	62.8	5.4	11.6	55.4	55.4	-	-
4.6	19.0	0.3	11.4	1.0	50.3	10.6	26.6	23.2	33.2	-	-
<b>12.6</b>	<b>46.4</b>	<b>0.1</b>	<b>8.4</b>	<b>14.0</b>	<b>39.3</b>	<b>12.9</b>	<b>51.6</b>	<b>22.0</b>	<b>23.1</b>	<b>0.3</b>	<b>0.3</b>
22.1	58.4	-	0.1	16.1	46.8	7.7	54.0	15.4	16.0	-	-
-	34.9	-	16.7	1.8	16.7	31.4	48.1	47.9	50.2	-	-
-	23.0	0.7	24.2	26.4	50.2	0.9	49.0	2.7	3.1	1.8	1.8

表 2 1 各業廠商調降經常性薪資

民國

項 目 別	有調降 薪 資	本 身 營 利 狀 況 下 滑		制 度 面 因 素 影 響	
		視 為 第 一 重 要 因素之廠商比率	視 為 重 要 因 素 之 廠 商 比 率	視 為 第 一 重 要 因素之廠商比率	視 為 重 要 因 素 之 廠 商 比 率
<b>工業及服務業</b>	<b>0.4</b>	<b>50.0</b>	<b>65.7</b>	<b>2.4</b>	<b>22.7</b>
<b>工業</b>	<b>0.9</b>	<b>51.4</b>	<b>68.8</b>	<b>0.3</b>	<b>25.7</b>
<b>礦業及土石採取業</b>	-	-	-	-	-
石油及天然氣礦業	-	-	-	-	-
砂、石及黏土採取業	-	-	-	-	-
<b>製造業</b>	<b>1.4</b>	<b>52.9</b>	<b>70.6</b>	<b>0.3</b>	<b>26.5</b>
食品製造業	-	-	-	-	-
飲料及菸草製造業	-	-	-	-	-
紡織業	0.0	-	-	-	-
成衣及服飾品製造業	-	-	-	-	-
皮革、毛皮及其製品製造業	0.9	-	-	21.4	21.4
木竹製品製造業	-	-	-	-	-
紙漿、紙及紙製品製造業	-	-	-	-	-
印刷及資料儲存媒體複製業	0.0	-	-	-	-
石油及煤製品製造業	-	-	-	-	-
化學材料製造業	8.6	-	16.2	-	-
化學製品製造業	-	-	-	-	-
藥品及醫用化學製品製造業	0.2	-	-	-	-
橡膠製品製造業	0.5	-	88.9	-	-
塑膠製品製造業	0.5	91.3	91.3	-	-
非金屬礦物製品製造業	2.1	-	97.1	-	-
基本金屬製造業	10.3	99.4	100.0	-	-
金屬製品製造業	1.0	0.3	13.0	-	71.1
電子零組件製造業	2.4	78.2	83.8	2.1	2.1
電腦、電子產品及光學製品製造業	5.0	97.8	97.8	-	4.4
電力設備製造業	4.3	17.0	99.2	-	-
機械設備製造業	1.7	76.3	76.3	-	89.0
汽車及其零件製造業	0.5	-	-	-	-
其他運輸工具及其零件製造業	0.7	64.7	88.2	-	64.7
家具製造業	-	-	-	-	-
其他製造業	0.6	-	-	-	-
產業用機械設備維修及安裝業	-	-	-	-	-
<b>電力及燃氣供應業</b>	<b>2.4</b>	<b>33.3</b>	<b>66.7</b>	-	-
電力供應業	-	-	-	-	-
氣體燃料供應業	3.5	33.3	66.7	-	-

註：表中各項廠商調降薪資考慮之重要因素比率為廠商調降薪資時考慮之因素中，排序前3位優先裡有考慮該項因素之廠商比率，因可複選致比率之和大於100%。

# 參考各項因素之廠商比率－按行業分

105年

單位：%

因應產業競爭，調整勞動成本		員工績效表現不彰		參考同業薪資水準或調薪情形		其他	
視為第一重要因素之廠商比率	視為重要因素之廠商比率	視為第一重要因素之廠商比率	視為重要因素之廠商比率	視為第一重要因素之廠商比率	視為重要因素之廠商比率	視為第一重要因素之廠商比率	視為重要因素之廠商比率
8.9	36.8	37.9	63.2	0.6	9.4	0.2	0.3
6.2	35.9	41.8	60.1	-	13.1	0.4	0.4
-	-	-	-	-	-	-	-
-	-	-	-	-	-	-	-
-	-	-	-	-	-	-	-
5.7	36.2	40.7	59.0	-	12.8	0.4	0.4
-	-	-	-	-	-	-	-
-	-	-	-	-	-	-	-
-	-	100.0	100.0	-	-	-	-
-	-	-	-	-	-	-	-
-	-	78.6	100.0	-	-	-	-
-	-	-	-	-	-	-	-
-	-	-	-	-	-	-	-
-	-	100.0	100.0	-	-	-	-
-	-	-	-	-	-	-	-
69.5	85.7	30.5	30.5	-	-	-	-
-	-	-	-	-	-	-	-
-	-	100.0	100.0	-	-	-	-
88.9	88.9	11.1	100.0	-	-	-	-
-	-	8.7	8.7	-	-	-	-
-	97.1	100.0	100.0	-	-	-	-
0.6	0.6	-	0.4	-	0.2	-	-
-	84.1	99.7	99.7	-	0.3	-	-
-	5.6	14.1	14.1	-	5.6	5.6	5.6
-	93.5	2.2	48.9	-	-	-	-
-	-	83.0	96.1	-	95.3	-	-
-	12.7	23.7	100.0	-	3.6	-	-
-	-	100.0	100.0	-	-	-	-
-	-	35.3	100.0	-	23.5	-	-
-	-	-	-	-	-	-	-
-	96.2	100.0	100.0	-	-	-	-
-	-	-	-	-	-	-	-
-	-	66.7	66.7	-	-	-	-
-	-	-	-	-	-	-	-
-	-	66.7	66.7	-	-	-	-

表 2 1 各業廠商調降經常性薪資

民國

項 目 別	有調降 薪 資	本 身 營 利 狀 況 下 滑		制 度 面 因 素 影 響	
		視為第一重要 因素之廠商比率	視為重要因素 之 廠 商 比 率	視為第一重要 因素之廠商比率	視為重要因素 之 廠 商 比 率
<b>用水供應及污染整治業</b>	-	-	-	-	-
用水供應業	-	-	-	-	-
廢（污）水處理業	-	-	-	-	-
廢棄物清除業	-	-	-	-	-
廢棄物處理業	-	-	-	-	-
污染整治業	-	-	-	-	-
<b>營造業</b>	<b>0.1</b>	-	<b>6.8</b>	-	-
建築工程業	0.2	-	20.0	-	-
土木工程業	0.0	-	100.0	-	-
機電、管道及其他建築設備安裝業	0.1	-	-	-	-
其他專門營造業	0.0	-	-	-	-
<b>服務業</b>	<b>0.2</b>	<b>47.7</b>	<b>60.5</b>	<b>5.9</b>	<b>17.7</b>
<b>批發及零售業</b>	<b>0.1</b>	<b>35.5</b>	<b>41.6</b>	-	-
批發業	0.2	35.9	42.0	-	-
零售業	0.0	-	-	-	-
綜合商品零售業	-	-	-	-	-
<b>運輸及倉儲業</b>	<b>0.4</b>	<b>77.1</b>	<b>85.4</b>	<b>7.3</b>	<b>14.6</b>
鐵路大眾捷運系統運輸業	-	-	-	-	-
公共汽車客運業	-	-	-	-	-
其他汽車客運業	-	-	-	-	-
汽車貨運業	0.2	-	33.3	33.3	66.7
海洋水運業	-	-	-	-	-
航空運輸業	-	-	-	-	-
港埠業	-	-	-	-	-
其他運輸輔助業	0.7	98.7	100.0	-	-
倉儲業	-	-	-	-	-
郵政業	-	-	-	-	-
快遞服務業	-	-	-	-	-
<b>住宿及餐飲業</b>	<b>0.4</b>	<b>91.2</b>	<b>91.2</b>	-	-
住宿服務業	4.9	91.2	91.2	-	-
餐館業	-	-	-	-	-
其他餐飲業	-	-	-	-	-
<b>資訊及通訊傳播業</b>	<b>0.8</b>	<b>80.3</b>	<b>85.0</b>	-	<b>5.5</b>
出版業	0.5	-	40.0	-	-
影片服務、聲音錄製及音樂出版業	1.7	98.0	98.0	-	-
傳播及節目播送業	0.6	-	-	-	-



## 參考各項因素之廠商比率－按行業分（續1）

105年

單位：%

因應產業競爭，調整勞動成本		員工績效表現不彰		參考同業薪資水準或調薪情形		其他	
視為第一重要因素之廠商比率	視為重要因素之廠商比率	視為第一重要因素之廠商比率	視為重要因素之廠商比率	視為第一重要因素之廠商比率	視為重要因素之廠商比率	視為第一重要因素之廠商比率	視為重要因素之廠商比率
-	-	-	-	-	-	-	-
-	-	-	-	-	-	-	-
-	-	-	-	-	-	-	-
-	-	-	-	-	-	-	-
-	-	-	-	-	-	-	-
-	-	-	-	-	-	-	-
23.7	30.5	76.3	100.0	-	23.7	-	-
-	20.0	100.0	100.0	-	-	-	-
-	100.0	100.0	100.0	-	-	-	-
-	-	100.0	100.0	-	-	-	-
100.0	100.0	-	100.0	-	100.0	-	-
13.5	38.2	31.4	68.5	1.5	3.0	-	0.1
9.2	35.8	55.3	90.8	-	-	-	-
9.3	36.2	54.8	90.7	-	-	-	-
-	-	100.0	100.0	-	-	-	-
-	-	-	-	-	-	-	-
-	-	8.3	34.4	7.3	8.3	-	-
-	-	-	-	-	-	-	-
-	-	-	-	-	-	-	-
-	-	-	-	-	-	-	-
-	-	33.3	66.7	33.3	33.3	-	-
-	-	-	-	-	-	-	-
-	-	-	-	-	-	-	-
-	-	-	-	-	-	-	-
-	-	1.3	25.3	-	1.3	-	-
-	-	-	-	-	-	-	-
-	-	-	-	-	-	-	-
-	-	-	-	-	-	-	-
-	51.1	8.8	8.8	-	-	-	-
-	51.1	8.8	8.8	-	-	-	-
-	-	-	-	-	-	-	-
-	-	-	-	-	-	-	-
6.3	29.1	13.4	52.8	-	-	-	-
-	20.0	100.0	100.0	-	-	-	-
2.0	2.0	-	98.0	-	-	-	-
-	-	100.0	100.0	-	-	-	-

表 2 1 各業廠商調降經常性薪資

民國

項 目 別	有調降 薪 資	本 身 營 利 狀 況 下 滑		制 度 面 因 素 影 響	
		視 為 第 一 重 要 因 素 之 廠 商 比 率	視 為 重 要 因 素 之 廠 商 比 率	視 為 第 一 重 要 因 素 之 廠 商 比 率	視 為 重 要 因 素 之 廠 商 比 率
電信業	1.9	-	-	-	100.0
電腦系統設計服務業	-	-	-	-	-
資料處理及資訊供應服務業	1.5	100.0	100.0	-	-
<b>金融及保險業</b>	<b>0.4</b>	<b>13.3</b>	<b>23.3</b>	-	<b>10.0</b>
金融業	0.4	14.8	25.9	-	11.1
保險業	0.8	-	-	-	-
<b>不動產業</b>	-	-	-	-	-
不動產開發業	-	-	-	-	-
不動產經營及相關服務業	-	-	-	-	-
<b>專業、科學及技術服務業</b>	<b>0.1</b>	<b>18.0</b>	<b>18.0</b>	-	<b>18.0</b>
法律、會計服務業	0.1	-	-	-	-
企業總管理機構及管理顧問業	0.3	33.3	33.3	-	33.3
建築、工程服務及技術檢測、分析服務業	0.3	-	-	-	-
廣告業及市場研究業	-	-	-	-	-
專門設計服務業	-	-	-	-	-
其他專業、科學及技術服務業	0.0	-	-	-	-
<b>支援服務業</b>	<b>1.0</b>	<b>44.2</b>	<b>52.5</b>	<b>31.3</b>	<b>86.6</b>
租賃業	0.1	-	-	-	-
人力仲介業	2.4	-	48.7	97.3	97.3
人力供應業	-	-	-	-	-
旅行及相關代訂服務業	2.9	100.0	100.0	-	100.0
保全及私家偵探服務業	4.3	28.6	28.6	2.9	100.0
建築物及綠化服務業	0.2	-	-	-	-
業務及辦公室支援服務業	1.3	-	-	70.5	70.5
<b>教育服務業</b>	<b>0.8</b>	-	<b>98.1</b>	-	-
其他教育及教育輔助服務業	0.8	-	98.1	-	-
<b>醫療保健服務業</b>	-	-	-	-	-
醫療保健服務業	-	-	-	-	-
<b>藝術、娛樂及休閒服務業</b>	<b>0.2</b>	<b>14.3</b>	<b>14.3</b>	-	-
創作及藝術表演業	-	-	-	-	-
運動、娛樂及休閒服務業	0.2	14.3	14.3	-	-
<b>其他服務業</b>	<b>0.2</b>	<b>24.0</b>	<b>24.0</b>	-	-
個人及家庭用品維修業	0.3	-	-	-	-
美髮及美容美體業	-	-	-	-	-
其他個人服務業	0.2	92.3	92.3	-	-

## 參考各項因素之廠商比率—按行業分（續2完）

105年

單位：%

因應產業競爭，調整勞動成本		員工績效表現不彰		參考同業薪資水準或調薪情形		其他	
視為第一重要因素之廠商比率	視為重要因素之廠商比率	視為第一重要因素之廠商比率	視為重要因素之廠商比率	視為第一重要因素之廠商比率	視為重要因素之廠商比率	視為第一重要因素之廠商比率	視為重要因素之廠商比率
100.0	100.0	-	-	-	-	-	-
-	-	-	-	-	-	-	-
-	50.0	-	-	-	-	-	-
-	-	76.7	76.7	10.0	16.7	-	3.3
-	-	74.1	74.1	11.1	18.5	-	-
-	-	100.0	100.0	-	-	-	33.3
-	-	-	-	-	-	-	-
-	-	-	-	-	-	-	-
-	-	-	-	-	-	-	-
-	29.5	70.5	70.5	11.5	13.1	-	-
-	-	100.0	100.0	-	-	-	-
-	33.3	66.7	66.7	-	-	-	-
-	36.8	63.2	63.2	36.8	36.8	-	-
-	-	-	-	-	-	-	-
-	-	-	-	-	-	-	-
-	-	100.0	100.0	-	100.0	-	-
11.1	42.9	12.4	83.0	0.9	5.5	-	-
-	-	100.0	100.0	-	-	-	-
-	48.7	2.7	100.0	-	-	-	-
-	-	-	-	-	-	-	-
-	-	-	100.0	-	-	-	-
68.6	97.1	-	-	-	-	-	-
-	83.3	83.3	83.3	16.7	100.0	-	-
-	70.5	29.6	100.0	-	-	-	-
98.1	98.1	1.9	100.0	-	-	-	-
98.1	98.1	1.9	100.0	-	-	-	-
-	-	-	-	-	-	-	-
-	-	-	-	-	-	-	-
-	14.3	85.7	100.0	-	35.7	-	-
-	-	-	-	-	-	-	-
-	14.3	85.7	100.0	-	35.7	-	-
-	-	76.0	76.0	-	-	-	-
-	-	100.0	100.0	-	-	-	-
-	-	-	-	-	-	-	-
-	-	7.7	7.7	-	-	-	-

表 2 2 各業廠商均無調薪

民國

項 目 別	均無 調薪	生產力或生產績效 變動情形		物 價 變 動 情 形		參考同業薪資水準 或調薪情形	
		視為第一重要 因素之 廠商比率	視為重要因素 之廠商比率	視為第一重要 因素之 廠商比率	視為重要因素 之廠商比率	視為第一重要 因素之 廠商比率	視為重要因素 之廠商比率
<b>工業及服務業</b>	<b>79.0</b>	<b>13.0</b>	<b>36.4</b>	<b>4.3</b>	<b>19.1</b>	<b>7.1</b>	<b>27.5</b>
<b>工業</b>	<b>77.5</b>	<b>17.0</b>	<b>45.1</b>	<b>5.9</b>	<b>23.9</b>	<b>7.7</b>	<b>27.6</b>
<b>礦業及土石採取業</b>	<b>91.4</b>	<b>19.3</b>	<b>49.0</b>	<b>2.2</b>	<b>15.4</b>	<b>5.8</b>	<b>28.1</b>
石油及天然氣礦業	100.0	-	-	-	-	-	-
砂、石及黏土採取業	91.2	19.8	50.3	2.3	15.8	5.9	28.8
<b>製造業</b>	<b>70.3</b>	<b>22.5</b>	<b>54.2</b>	<b>6.7</b>	<b>27.0</b>	<b>5.9</b>	<b>23.1</b>
食品製造業	62.3	18.5	67.7	9.9	32.7	9.3	17.6
飲料及菸草製造業	79.6	7.2	10.1	-	47.8	6.3	21.3
紡織業	82.2	40.7	80.1	1.0	22.9	0.1	11.7
成衣及服飾品製造業	83.7	14.9	57.7	12.0	32.5	15.0	27.6
皮革、毛皮及其製品製造業	79.6	32.9	55.9	-	25.7	3.9	5.8
木竹製品製造業	77.1	18.6	59.0	7.6	32.1	7.6	24.9
紙漿、紙及紙製品製造業	71.7	4.8	42.5	9.6	47.2	7.0	19.2
印刷及資料儲存媒體複製業	88.2	24.8	59.4	15.4	33.5	0.1	21.2
石油及煤製品製造業	58.9	23.2	62.6	-	-	-	57.6
化學材料製造業	50.6	38.9	48.9	1.2	30.4	2.3	5.1
化學製品製造業	47.6	22.9	58.2	0.8	23.0	-	11.7
藥品及醫用化學製品製造業	43.7	9.1	51.8	-	5.5	16.8	16.8
橡膠製品製造業	84.6	6.6	75.0	0.1	49.4	14.1	29.1
塑膠製品製造業	74.1	24.9	45.3	4.0	22.1	0.1	19.5
非金屬礦物製品製造業	74.3	26.9	57.2	1.9	11.9	0.1	13.4
基本金屬製造業	69.7	17.8	59.0	0.5	27.3	1.7	25.0
金屬製品製造業	72.1	24.2	55.1	8.4	26.8	10.3	29.2
電子零組件製造業	51.3	23.2	65.6	1.6	15.0	0.6	15.9
電腦、電子產品及光學製品製造業	56.2	14.2	46.4	1.1	16.4	8.9	16.3
電力設備製造業	60.1	30.8	65.4	7.4	29.5	0.1	20.8
機械設備製造業	67.3	22.2	46.8	7.4	22.1	5.1	25.4
汽車及其零件製造業	62.4	13.6	44.5	8.9	31.2	11.3	25.7
其他運輸工具及其零件製造業	71.1	15.7	50.7	4.4	29.9	-	25.3
家具製造業	77.2	25.9	60.3	10.2	42.6	20.3	41.3
其他製造業	72.4	16.2	50.3	1.2	21.7	5.9	14.5
產業用機械設備維修及安裝業	73.6	17.8	27.8	5.8	27.6	5.3	23.6
<b>電力及燃氣供應業</b>	<b>65.1</b>	<b>8.6</b>	<b>45.7</b>	<b>9.9</b>	<b>15.4</b>	<b>5.6</b>	<b>21.0</b>
電力供應業	19.7	13.3	26.7	66.7	80.0	-	26.7
氣體燃料供應業	85.0	8.2	47.6	4.1	8.8	6.1	20.4

註：表中各項廠商未調整薪資考慮之重要因素比率為廠商未調整薪資考慮因素中，排序前3位優先裡有考慮該項因素之廠商比率，因可複選故比率之和大於100%。

## 參考各項因素之廠商比率－按行業分

105年

單位：%

本身營利狀況	勞資協商後訂定	軍公教人員待遇調整情形	制度面因素影響	增加其他非經常性薪資	其他							
視為第一重要因素之廠商比率	視為重要因素之廠商比率	視為第一重要因素之廠商比率	視為重要因素之廠商比率	視為第一重要因素之廠商比率	視為重要因素之廠商比率	視為第一重要因素之廠商比率	視為重要因素之廠商比率	視為第一重要因素之廠商比率	視為重要因素之廠商比率	視為第一重要因素之廠商比率	視為重要因素之廠商比率	視為第一重要因素之廠商比率
64.4	81.8	5.0	12.8	1.5	4.0	2.9	13.1	1.7	4.4	0.1	0.1	
59.7	79.8	4.6	13.2	0.5	2.6	2.7	13.9	1.8	4.6	0.1	0.1	
60.1	73.3	6.9	22.6	3.9	5.8	1.7	16.5	0.3	3.3	-	-	
-	-	-	-	88.9	88.9	-	-	11.1	33.3	-	-	
61.6	75.1	7.1	23.2	1.7	3.7	1.7	17.0	-	2.5	-	-	
57.3	78.1	2.8	8.9	0.1	1.5	2.4	14.8	2.2	6.0	0.1	0.2	
45.6	83.8	10.7	11.0	1.0	1.4	0.1	14.6	4.8	10.5	0.1	0.1	
67.7	74.2	15.0	30.0	3.8	7.4	-	3.6	-	-	-	-	
55.1	80.4	-	6.2	-	0.2	0.8	16.5	2.1	15.8	0.3	0.3	
58.2	65.7	-	2.3	-	4.6	-	2.5	-	0.2	-	-	
38.4	70.7	10.3	20.6	-	-	3.9	4.9	10.5	10.5	-	-	
63.7	86.9	-	1.3	-	-	-	4.6	2.6	11.8	-	-	
71.9	83.5	4.6	5.2	-	2.6	-	11.8	2.1	2.1	-	-	
56.8	88.5	2.8	9.1	0.0	0.0	-	3.7	-	0.0	-	-	
74.8	98.0	-	-	2.0	2.0	-	5.1	-	-	-	-	
52.8	91.8	-	5.4	0.9	4.3	0.8	9.6	3.1	6.4	-	-	
67.9	83.6	-	10.4	0.8	10.4	5.2	21.4	2.4	4.7	-	-	
73.6	75.5	-	1.8	0.5	0.5	-	8.2	-	10.0	-	5.5	
63.9	67.6	15.0	15.2	-	-	-	5.7	0.3	0.3	-	-	
64.2	82.2	-	9.8	-	-	6.1	21.5	0.8	9.6	0.0	0.0	
64.9	83.6	-	-	0.2	0.2	6.0	13.5	0.0	3.2	0.0	0.0	
75.5	94.6	-	-	-	9.8	1.2	5.0	2.8	13.9	0.4	0.8	
49.5	69.5	3.6	10.0	-	0.6	1.7	20.3	2.5	5.8	-	-	
70.2	92.2	1.3	9.5	0.3	1.0	1.3	11.3	1.5	6.2	-	-	
69.6	82.5	0.1	7.4	-	0.1	5.3	19.1	0.9	6.1	-	0.8	
51.1	83.7	0.1	6.0	0.1	1.2	10.1	29.1	0.3	5.2	-	-	
55.6	75.7	3.9	8.5	-	2.4	3.1	16.1	2.7	5.5	-	0.0	
59.8	75.1	-	13.8	-	0.6	3.7	13.5	2.7	3.0	-	-	
78.1	91.6	-	12.9	-	-	-	5.4	1.8	1.8	-	-	
43.7	79.0	-	-	-	10.2	-	9.5	-	0.8	-	2.6	
55.0	72.4	6.7	19.3	0.0	0.0	7.1	21.4	6.1	6.2	1.8	1.8	
66.3	73.3	-	10.1	0.0	0.0	-	1.0	4.9	4.9	-	-	
58.6	72.2	0.6	8.6	4.9	8.0	4.9	12.4	6.8	9.9	-	-	
-	-	-	-	6.7	6.7	13.3	13.3	-	-	-	-	
64.6	79.6	0.7	9.5	4.8	8.2	4.1	12.2	7.5	10.9	-	-	

表 2 2 各業廠商均無調薪

民國

項 目 別	均無 調薪	生產力或生產績效 變動情形		物 價 變 動 情 形		參 考 同 業 薪 資 水 準 或 調 薪 情 形	
		視為第一重要 因素之 廠 商 比 率	視為重要因素 之 廠 商 比 率	視為第一重要 因素之 廠 商 比 率	視為重要因素 之 廠 商 比 率	視為第一重要 因素之 廠 商 比 率	視為重要因素 之 廠 商 比 率
<b>用水供應及污染整治業</b>	<b>88.8</b>	<b>12.1</b>	<b>34.4</b>	<b>6.7</b>	<b>15.4</b>	<b>2.2</b>	<b>24.3</b>
用水供應業	100.0	-	7.1	-	7.1	-	-
廢（污）水處理業	87.8	1.2	2.8	-	13.0	-	4.0
廢棄物清除業	89.5	13.9	33.0	3.8	14.9	-	30.9
廢棄物處理業	80.6	2.5	34.5	18.4	25.1	5.7	18.4
污染整治業	92.6	17.6	46.6	7.5	12.2	4.5	24.3
<b>營造業</b>	<b>88.5</b>	<b>10.2</b>	<b>33.9</b>	<b>4.9</b>	<b>20.4</b>	<b>10.3</b>	<b>33.6</b>
建築工程業	84.0	7.9	39.0	3.8	4.6	18.6	36.3
土木工程業	85.2	7.8	28.2	6.3	23.0	8.4	26.7
機電、管道及其他建築設備安裝業	88.0	8.1	31.3	4.8	22.3	9.6	31.6
其他專門營造業	90.2	12.4	36.2	4.8	20.7	10.0	36.2
<b>服務業</b>	<b>79.6</b>	<b>11.4</b>	<b>33.0</b>	<b>3.6</b>	<b>17.2</b>	<b>6.8</b>	<b>27.5</b>
<b>批發及零售業</b>	<b>80.7</b>	<b>11.2</b>	<b>34.3</b>	<b>3.0</b>	<b>16.2</b>	<b>6.8</b>	<b>27.3</b>
批發業	81.9	11.4	36.7	3.1	18.2	5.6	24.2
零售業	80.5	11.8	30.8	2.5	12.4	8.2	31.2
綜合商品零售業	62.6	1.6	21.6	5.9	17.4	17.3	49.0
<b>運輸及倉儲業</b>	<b>85.8</b>	<b>13.2</b>	<b>29.7</b>	<b>4.3</b>	<b>13.5</b>	<b>6.9</b>	<b>24.5</b>
鐵路大眾捷運系統運輸業	80.0	-	25.0	-	-	-	-
公共汽車客運業	78.0	12.8	35.9	-	23.1	5.1	25.6
其他汽車客運業	91.5	16.7	25.8	6.7	21.4	1.2	21.6
汽車貨運業	87.9	15.2	34.8	5.0	14.6	7.7	28.0
海洋水運業	95.2	7.4	28.4	-	7.0	20.2	26.1
航空運輸業	25.7	11.1	11.1	-	22.2	11.1	33.3
港埠業	50.0	-	-	-	-	-	-
其他運輸輔助業	83.6	11.5	26.1	3.6	11.3	5.0	20.5
倉儲業	72.8	7.2	35.0	4.2	16.7	11.3	25.3
郵政業	100.0	-	-	-	-	-	-
快遞服務業	93.5	10.3	10.3	-	5.0	25.4	35.9
<b>住宿及餐飲業</b>	<b>74.2</b>	<b>3.4</b>	<b>26.5</b>	<b>7.2</b>	<b>34.1</b>	<b>1.9</b>	<b>25.1</b>
住宿服務業	69.3	2.4	10.9	0.8	4.4	-	20.9
餐館業	79.0	3.6	23.2	9.5	38.2	0.7	19.4
其他餐飲業	61.7	3.3	44.3	0.6	29.5	6.9	48.1
<b>資訊及通訊傳播業</b>	<b>73.3</b>	<b>11.3</b>	<b>33.4</b>	<b>3.3</b>	<b>10.2</b>	<b>2.5</b>	<b>25.6</b>
出版業	80.4	12.4	24.0	-	7.7	4.5	36.8
影片服務、聲音錄製及音樂出版業	81.4	12.3	33.4	6.1	13.5	-	19.9
傳播及節目播送業	66.7	16.3	32.9	3.8	3.8	-	20.4

## 參考各項因素之廠商比率－按行業分（續1）

105年

單位：%

本身營利狀況	勞資協商後訂定	軍公教人員待遇調整情形	制度面因素影響	增加其他非經常性薪資	其他							
視為第一重要因素之廠商比率	視為重要因素之廠商比率	視為第一重要因素之廠商比率	視為重要因素之廠商比率	視為第一重要因素之廠商比率	視為重要因素之廠商比率	視為第一重要因素之廠商比率	視為重要因素之廠商比率	視為第一重要因素之廠商比率	視為重要因素之廠商比率	視為第一重要因素之廠商比率	視為重要因素之廠商比率	視為第一重要因素之廠商比率
<b>68.0</b>	<b>85.5</b>	<b>5.1</b>	<b>12.9</b>	<b>1.2</b>	<b>2.9</b>	<b>3.5</b>	<b>17.3</b>	<b>1.1</b>	<b>6.6</b>	<b>0.0</b>	<b>0.0</b>	
-	21.4	-	-	100.0	100.0	-	-	-	-	-	-	-
97.6	100.0	-	1.2	-	-	1.2	13.7	-	13.7	-	-	-
70.1	93.2	4.5	14.0	-	-	5.7	15.3	1.9	5.7	-	-	-
55.9	74.7	5.7	11.9	6.0	17.3	5.7	6.0	0.2	0.5	0.2	0.2	0.2
62.1	75.3	7.5	15.5	0.2	0.2	-	26.9	0.6	8.7	-	-	-
<b>62.4</b>	<b>81.7</b>	<b>6.9</b>	<b>18.8</b>	<b>1.0</b>	<b>3.9</b>	<b>3.0</b>	<b>12.6</b>	<b>1.3</b>	<b>2.8</b>	-	-	-
64.5	80.6	5.2	20.2	-	-	-	10.7	-	3.6	-	-	-
69.1	75.8	8.4	17.0	0.1	2.7	0.0	3.7	-	0.5	-	-	-
65.6	87.5	6.0	17.8	0.9	4.9	3.0	13.5	2.0	4.0	-	-	-
58.6	79.3	7.5	19.6	1.3	4.1	4.1	14.1	1.4	2.4	-	-	-
<b>66.3</b>	<b>82.6</b>	<b>5.2</b>	<b>12.6</b>	<b>1.9</b>	<b>4.6</b>	<b>3.0</b>	<b>12.9</b>	<b>1.7</b>	<b>4.3</b>	<b>0.1</b>	<b>0.1</b>	
<b>66.9</b>	<b>83.3</b>	<b>5.1</b>	<b>11.6</b>	<b>2.7</b>	<b>5.5</b>	<b>2.7</b>	<b>11.7</b>	<b>1.7</b>	<b>3.8</b>	<b>0.0</b>	<b>0.0</b>	
70.0	88.1	2.9	9.5	1.8	5.0	3.9	11.2	1.3	3.3	-	-	-
62.2	74.3	8.1	12.9	4.5	6.8	0.3	12.3	2.5	4.9	0.0	0.0	0.0
52.8	81.2	17.3	41.6	2.6	2.6	2.6	15.5	-	-	-	-	-
<b>67.8</b>	<b>85.1</b>	<b>4.3</b>	<b>15.5</b>	<b>0.4</b>	<b>4.3</b>	<b>2.5</b>	<b>13.3</b>	<b>0.5</b>	<b>1.3</b>	<b>0.0</b>	<b>0.0</b>	
25.0	50.0	-	-	25.0	25.0	-	25.0	25.0	50.0	25.0	25.0	25.0
56.4	69.2	-	7.7	12.8	18.0	5.1	20.5	7.7	23.1	-	-	-
68.7	83.2	3.4	20.2	3.4	10.1	-	20.2	-	0.2	-	-	-
62.2	82.7	5.9	18.6	0.1	7.6	3.9	16.7	0.1	1.6	-	-	-
61.9	90.3	7.0	25.7	-	1.6	-	16.3	3.5	3.5	-	-	-
66.7	77.8	11.1	11.1	-	-	-	-	-	-	-	-	-
-	-	-	-	100.0	100.0	-	-	-	-	-	-	-
75.4	88.4	1.9	9.7	0.0	0.5	2.1	7.3	0.5	0.7	-	-	-
57.6	83.0	14.1	21.1	0.2	0.2	1.3	26.3	4.2	5.5	-	-	-
-	-	-	-	100.0	100.0	-	-	-	-	-	-	-
58.2	81.2	5.3	28.6	-	-	-	10.6	0.8	0.8	-	-	-
<b>79.2</b>	<b>91.0</b>	<b>0.3</b>	<b>7.6</b>	<b>2.3</b>	<b>2.4</b>	<b>4.4</b>	<b>13.8</b>	<b>1.4</b>	<b>4.3</b>	-	-	-
96.5	98.1	0.3	12.9	-	-	0.1	8.0	-	3.6	-	-	-
82.2	95.3	0.3	3.7	3.1	3.3	0.5	10.4	0.1	3.7	-	-	-
61.9	72.1	-	20.5	-	-	20.5	28.5	6.8	6.8	-	-	-
<b>74.0</b>	<b>90.9</b>	<b>4.4</b>	<b>11.7</b>	<b>0.2</b>	<b>3.8</b>	<b>2.1</b>	<b>10.5</b>	<b>2.2</b>	<b>5.6</b>	-	-	-
69.3	85.3	9.0	14.3	-	4.5	4.8	11.0	-	4.5	-	-	-
75.5	87.7	-	1.2	-	-	-	12.3	6.1	6.1	-	-	-
80.0	84.6	-	15.4	-	-	-	30.8	-	-	-	-	-

表 2 2 各業廠商均無調薪

民國

項 目 別	均無 調薪	生產力或生產績效 變動情形		物 價 變 動 情 形		參考同業薪資水準 或調薪情形	
		視為第一重要 因素之廠商比率	視為重要因素 之廠商比率	視為第一重要 因素之廠商比率	視為重要因素 之廠商比率	視為第一重要 因素之廠商比率	視為重要因素 之廠商比率
電信業	67.0	31.2	58.4	2.8	30.0	21.6	27.2
電腦系統設計服務業	63.9	10.5	37.8	2.9	6.5	0.7	22.4
資料處理及資訊供應服務業	78.1	8.3	33.2	4.3	13.8	4.3	25.8
<b>金融及保險業</b>	<b>26.8</b>	<b>44.5</b>	<b>85.7</b>	-	<b>5.8</b>	<b>0.8</b>	<b>7.4</b>
金融業	26.2	42.2	85.8	-	0.4	0.8	1.7
保險業	36.9	74.3	84.7	-	74.3	-	79.9
<b>不動產業</b>	<b>83.9</b>	<b>17.6</b>	<b>31.5</b>	<b>4.0</b>	<b>18.0</b>	<b>6.9</b>	<b>26.1</b>
不動產開發業	79.8	14.5	26.7	2.8	17.6	8.5	28.6
不動產經營及相關服務業	87.3	19.9	35.1	4.9	18.3	5.6	24.2
<b>專業、科學及技術服務業</b>	<b>76.7</b>	<b>16.6</b>	<b>38.1</b>	<b>4.1</b>	<b>19.3</b>	<b>8.1</b>	<b>28.0</b>
法律、會計服務業	75.9	9.6	26.8	4.2	20.8	15.9	20.7
企業總管理機構及管理顧問業	73.3	18.7	41.1	5.8	22.0	5.6	21.4
建築、工程服務及技術檢測、分析服務業	73.4	19.1	41.8	3.0	21.7	6.2	24.9
廣告業及市場研究業	84.2	19.8	45.5	2.5	13.6	7.4	37.9
專門設計服務業	68.9	20.9	38.0	4.0	21.2	8.1	29.0
其他專業、科學及技術服務業	86.7	6.1	26.5	5.8	19.1	5.8	31.3
<b>支援服務業</b>	<b>83.1</b>	<b>12.4</b>	<b>32.2</b>	<b>5.0</b>	<b>13.4</b>	<b>8.8</b>	<b>27.8</b>
租賃業	83.5	15.2	32.2	4.2	21.2	12.7	29.7
人力仲介業	67.1	-	20.7	27.0	32.1	-	42.5
人力供應業	80.6	11.8	32.8	0.6	1.3	3.0	15.7
旅行及相關代訂服務業	75.9	12.2	53.1	-	-	29.3	44.2
保全及私家偵探服務業	74.4	15.7	33.2	0.7	20.1	4.5	37.5
建築物及綠化服務業	89.3	15.5	20.5	8.2	16.5	2.4	24.0
業務及辦公室支援服務業	89.8	7.6	39.9	-	7.0	6.0	19.8
<b>教育服務業</b>	<b>80.5</b>	<b>6.4</b>	<b>21.5</b>	<b>3.0</b>	<b>12.1</b>	<b>11.0</b>	<b>31.8</b>
其他教育及教育輔助服務業	80.5	6.4	21.5	3.0	12.1	11.0	31.8
<b>醫療保健服務業</b>	<b>72.3</b>	<b>6.8</b>	<b>24.8</b>	<b>1.4</b>	<b>13.3</b>	<b>14.3</b>	<b>39.6</b>
醫療保健服務業	72.3	6.8	24.8	1.4	13.3	14.3	39.6
<b>藝術、娛樂及休閒服務業</b>	<b>87.1</b>	<b>10.7</b>	<b>34.1</b>	<b>3.3</b>	<b>18.5</b>	<b>5.5</b>	<b>27.7</b>
創作及藝術表演業	88.9	11.0	39.7	-	7.4	10.9	24.7
運動、娛樂及休閒服務業	86.4	10.5	31.9	4.6	22.8	3.4	28.9
<b>其他服務業</b>	<b>87.4</b>	<b>12.6</b>	<b>31.2</b>	<b>4.0</b>	<b>13.4</b>	<b>7.9</b>	<b>30.0</b>
個人及家庭用品維修業	83.6	15.4	36.7	1.5	10.1	7.2	33.8
美髮及美容美體業	90.5	12.5	30.2	5.1	16.5	8.0	27.1
其他個人服務業	90.3	7.4	22.4	7.2	14.6	9.3	27.3



## 參考各項因素之廠商比率－按行業分（續2完）

105年

單位：%

本身營利狀況	勞資協商後訂定	軍公教人員待遇調整情形	制度面因素影響	增加其他非經常性薪資	其他							
視為第一重要因素之廠商比率	視為重要因素之廠商比率	視為第一重要因素之廠商比率	視為重要因素之廠商比率	視為第一重要因素之廠商比率	視為重要因素之廠商比率	視為第一重要因素之廠商比率	視為重要因素之廠商比率	視為第一重要因素之廠商比率	視為重要因素之廠商比率	視為第一重要因素之廠商比率	視為重要因素之廠商比率	視為第一重要因素之廠商比率
40.4	74.4	4.0	4.0	-	-	-	37.6	-	18.8	-	-	-
77.2	96.5	4.8	10.1	0.5	5.8	0.5	3.7	2.9	8.9	-	-	-
74.7	93.0	4.3	21.8	-	4.3	4.3	14.0	-	0.6	-	-	-
<b>52.6</b>	<b>91.7</b>	<b>0.1</b>	<b>0.3</b>	<b>0.9</b>	<b>0.9</b>	-	<b>0.8</b>	<b>0.9</b>	<b>1.6</b>	<b>0.4</b>	<b>0.4</b>	<b>0.4</b>
55.3	97.4	-	0.2	0.8	0.8	-	0.8	0.9	1.7	-	-	-
18.8	18.8	0.7	0.7	1.4	1.4	-	0.7	-	-	4.9	4.9	4.9
<b>53.9</b>	<b>69.6</b>	<b>8.5</b>	<b>18.6</b>	<b>0.1</b>	<b>5.5</b>	<b>7.0</b>	<b>19.3</b>	<b>1.9</b>	<b>5.5</b>	<b>0.1</b>	<b>0.1</b>	<b>0.1</b>
54.2	66.2	6.0	17.6	-	5.6	14.0	19.7	-	2.8	-	-	-
53.7	72.1	10.4	19.4	0.1	5.5	1.9	19.1	3.3	7.5	0.3	0.3	0.3
<b>60.2</b>	<b>81.3</b>	<b>4.6</b>	<b>10.3</b>	<b>1.2</b>	<b>3.8</b>	<b>3.2</b>	<b>12.8</b>	<b>2.0</b>	<b>7.0</b>	<b>0.1</b>	<b>0.1</b>	<b>0.1</b>
58.5	75.1	8.3	15.3	3.5	8.9	-	12.0	-	8.3	-	-	-
57.4	85.8	0.8	9.6	2.4	5.0	8.4	18.9	0.5	6.1	0.4	0.4	0.4
64.9	84.9	4.7	10.9	1.4	1.4	-	12.4	0.7	6.2	-	-	-
60.5	77.8	2.5	2.5	-	2.5	2.5	12.5	4.9	7.4	-	-	-
50.2	75.1	8.8	12.8	-	4.0	4.0	12.8	4.0	8.1	-	-	-
74.5	92.9	5.8	18.0	-	-	2.1	2.7	-	5.8	-	-	-
<b>62.5</b>	<b>81.6</b>	<b>6.0</b>	<b>13.5</b>	<b>0.1</b>	<b>1.4</b>	<b>2.9</b>	<b>12.8</b>	<b>2.1</b>	<b>5.7</b>	<b>0.2</b>	<b>0.3</b>	<b>0.3</b>
55.1	78.8	8.5	12.7	-	-	-	8.5	4.2	11.0	-	-	-
66.2	67.9	-	-	-	-	6.9	13.8	-	-	-	-	-
65.8	90.1	6.6	25.0	0.5	5.5	5.8	21.6	4.9	4.9	0.9	0.9	0.9
56.8	78.5	-	7.7	-	6.1	1.6	9.4	-	6.1	-	-	-
69.0	88.0	2.5	12.1	1.2	1.3	3.3	13.0	1.7	2.3	1.7	1.7	1.7
64.9	84.6	4.7	12.9	-	0.2	2.2	11.3	1.9	2.9	0.2	0.4	0.4
68.6	81.0	11.9	17.9	-	-	6.0	17.9	-	6.0	-	-	-
<b>67.3</b>	<b>82.9</b>	<b>8.4</b>	<b>25.2</b>	-	<b>2.0</b>	<b>1.5</b>	<b>14.6</b>	<b>2.5</b>	<b>4.7</b>	-	-	-
67.3	82.9	8.4	25.2	-	2.0	1.5	14.6	2.5	4.7	-	-	-
<b>59.5</b>	<b>71.3</b>	<b>7.2</b>	<b>18.3</b>	<b>2.8</b>	<b>4.5</b>	<b>6.3</b>	<b>25.3</b>	<b>1.9</b>	<b>6.0</b>	-	-	-
59.5	71.3	7.2	18.3	2.8	4.5	6.3	25.3	1.9	6.0	-	-	-
<b>69.9</b>	<b>86.3</b>	<b>5.0</b>	<b>12.7</b>	<b>0.0</b>	<b>1.0</b>	<b>2.2</b>	<b>8.5</b>	<b>3.5</b>	<b>7.8</b>	-	-	-
71.2	89.5	3.5	17.8	-	-	-	7.4	3.5	6.9	-	-	-
69.4	85.1	5.6	10.7	0.0	1.4	3.1	8.9	3.5	8.2	-	-	-
<b>61.9</b>	<b>76.9</b>	<b>9.7</b>	<b>17.8</b>	<b>0.7</b>	<b>2.9</b>	<b>0.8</b>	<b>13.5</b>	<b>1.2</b>	<b>4.1</b>	<b>1.1</b>	<b>1.1</b>	<b>1.1</b>
64.4	76.1	9.8	18.3	1.4	4.1	0.0	11.5	0.3	1.7	-	-	-
56.5	72.7	11.1	17.6	0.2	1.8	2.0	18.0	1.6	4.9	3.1	3.1	3.1
66.2	85.3	7.2	17.0	-	2.3	0.4	9.9	2.3	7.3	-	-	-

表 2 3 各業受僱員工經常性薪資

民國

項 目 別	總 計	月 薪 制 (按月計酬)	績 效 制	
			有 固 定 底 薪	無 底 薪
<b>工業及服務業</b>	<b>100.0</b>	<b>74.9</b>	<b>12.9</b>	<b>1.0</b>
<b>工業</b>	<b>100.0</b>	<b>77.1</b>	<b>9.3</b>	<b>0.1</b>
<b>礦業及土石採取業</b>	<b>100.0</b>	<b>85.4</b>	<b>3.1</b>	<b>0.1</b>
石油及天然氣礦業	100.0	100.0	-	-
砂、石及黏土採取業	100.0	76.4	5.1	0.1
<b>製造業</b>	<b>100.0</b>	<b>78.1</b>	<b>9.9</b>	<b>0.1</b>
食品製造業	100.0	70.3	9.2	-
飲料及菸草製造業	100.0	61.7	18.4	-
紡織業	100.0	51.1	22.6	-
成衣及服飾品製造業	100.0	53.4	24.6	-
皮革、毛皮及其製品製造業	100.0	70.6	8.9	-
木竹製品製造業	100.0	67.2	6.8	0.1
紙漿、紙及紙製品製造業	100.0	69.9	17.6	-
印刷及資料儲存媒體複製業	100.0	80.2	10.3	0.0
石油及煤製品製造業	100.0	95.6	4.4	-
化學材料製造業	100.0	86.9	6.6	-
化學製品製造業	100.0	83.4	8.7	2.8
藥品及醫用化學製品製造業	100.0	90.9	7.4	-
橡膠製品製造業	100.0	66.2	10.6	2.3
塑膠製品製造業	100.0	73.9	11.8	-
非金屬礦物製品製造業	100.0	69.8	16.9	-
基本金屬製造業	100.0	76.2	6.8	-
金屬製品製造業	100.0	71.2	9.4	-
電子零組件製造業	100.0	91.2	6.4	-
電腦、電子產品及光學製品製造業	100.0	92.5	5.6	-
電力設備製造業	100.0	79.5	14.4	0.2
機械設備製造業	100.0	74.9	9.1	-
汽車及其零件製造業	100.0	69.5	13.0	-
其他運輸工具及其零件製造業	100.0	70.5	13.0	0.1
家具製造業	100.0	62.9	13.3	1.0
其他製造業	100.0	79.2	11.0	-
產業用機械設備維修及安裝業	100.0	73.8	4.8	-
<b>電力及燃氣供應業</b>	<b>100.0</b>	<b>98.3</b>	<b>1.5</b>	<b>-</b>
電力供應業	100.0	98.6	1.4	-
氣體燃料供應業	100.0	96.6	1.8	-

註：本表百分比係指各計薪方式人數占受僱員工人數合計數之比率。

## 計薪方式之人數比率－按行業分

105年底

單位：%

按 日 計 酬	按 時 計 酬	按 件 計 酬	按 次 計 酬	其 他
5.7	4.7	0.7	0.1	0.0
11.2	1.3	1.0	0.0	-
8.8	0.6	2.1	-	-
-	-	-	-	-
14.2	1.0	3.3	-	-
9.3	1.4	1.2	0.0	-
12.6	4.3	3.6	-	-
18.9	1.0	-	-	-
19.4	4.0	2.9	-	-
2.5	3.4	16.2	-	-
10.4	0.6	9.4	-	-
21.0	3.8	1.1	-	-
8.9	2.9	0.7	-	-
6.4	2.7	0.4	-	-
-	-	-	-	-
6.4	0.0	0.1	0.0	-
3.4	1.3	0.4	-	-
1.7	0.1	-	-	-
12.2	0.8	7.5	0.4	-
11.6	2.4	0.4	-	-
11.4	0.7	1.3	-	-
12.1	3.4	1.6	0.0	-
16.6	1.9	0.8	0.0	-
2.2	0.1	0.0	0.0	-
1.7	0.1	0.0	-	-
5.5	0.5	-	0.0	-
14.7	0.5	0.8	-	-
14.5	2.7	0.2	-	-
14.1	1.8	0.6	-	-
19.3	-	3.5	-	-
7.3	1.4	0.9	0.2	-
15.9	2.6	2.9	-	-
0.2	-	0.1	-	-
-	-	-	-	-
1.0	-	0.6	-	-

表 2 3 各業受僱員工經常性薪資

民國

項 目 別	總 計	月 薪 制 (按月計酬)	績 效 制	
			有 固 定 底 薪	無 底 薪
<b>用水供應及污染整治業</b>	<b>100.0</b>	<b>88.3</b>	<b>4.3</b>	<b>-</b>
用水供應業	100.0	100.0	-	-
廢（污）水處理業	100.0	88.0	4.7	-
廢棄物清除業	100.0	83.6	5.6	-
廢棄物處理業	100.0	87.6	7.3	-
污染整治業	100.0	83.3	4.0	-
<b>營造業</b>	<b>100.0</b>	<b>68.7</b>	<b>6.2</b>	<b>0.0</b>
建築工程業	100.0	79.4	8.8	-
土木工程業	100.0	73.5	2.1	-
機電、管道及其他建築設備安裝業	100.0	69.8	9.4	0.0
其他專門營造業	100.0	60.2	4.3	-
<b>服務業</b>	<b>100.0</b>	<b>73.3</b>	<b>15.8</b>	<b>1.6</b>
<b>批發及零售業</b>	<b>100.0</b>	<b>76.3</b>	<b>14.2</b>	<b>0.8</b>
批發業	100.0	83.8	12.6	0.6
零售業	100.0	63.8	20.8	1.4
綜合商品零售業	100.0	60.9	7.5	-
<b>運輸及倉儲業</b>	<b>100.0</b>	<b>71.6</b>	<b>21.5</b>	<b>0.6</b>
鐵路大眾捷運系統運輸業	100.0	99.5	-	-
公共汽車客運業	100.0	46.3	50.9	0.4
其他汽車客運業	100.0	46.2	49.8	2.6
汽車貨運業	100.0	46.4	35.7	1.8
海洋水運業	100.0	96.2	3.8	-
航空運輸業	100.0	85.1	10.4	-
港埠業	100.0	100.0	-	-
其他運輸輔助業	100.0	81.3	16.1	-
倉儲業	100.0	85.0	10.4	-
郵政業	100.0	100.0	-	-
快遞服務業	100.0	64.4	20.1	-
<b>住宿及餐飲業</b>	<b>100.0</b>	<b>58.7</b>	<b>9.5</b>	<b>0.6</b>
住宿服務業	100.0	78.7	12.8	-
餐館業	100.0	58.0	7.8	0.9
其他餐飲業	100.0	41.3	12.5	-
<b>資訊及通訊傳播業</b>	<b>100.0</b>	<b>86.3</b>	<b>10.9</b>	<b>0.1</b>
出版業	100.0	91.5	5.3	-
影片服務、聲音錄製及音樂出版業	100.0	74.6	7.5	-
傳播及節目播送業	100.0	84.6	12.0	-

## 計薪方式之人數比率－按行業分（續1）

105年底

單位：%

按 日 計 酬	按 時 計 酬	按 件 計 酬	按 次 計 酬	其 他
<b>6.3</b>	<b>1.1</b>	<b>0.0</b>	-	-
-	-	-	-	-
6.4	0.8	-	-	-
9.2	1.4	0.1	-	-
4.4	0.8	-	-	-
10.5	2.2	-	-	-
<b>23.9</b>	<b>0.8</b>	<b>0.4</b>	<b>0.0</b>	-
11.8	-	-	-	-
22.8	1.3	0.3	-	-
19.9	0.9	-	-	-
33.6	0.7	1.0	0.1	-
<b>1.5</b>	<b>7.3</b>	<b>0.4</b>	<b>0.1</b>	<b>0.0</b>
<b>1.5</b>	<b>7.0</b>	<b>0.3</b>	-	-
1.1	1.7	0.2	-	-
2.9	10.6	0.6	-	-
-	31.6	-	-	-
<b>0.6</b>	<b>3.9</b>	<b>1.2</b>	<b>0.6</b>	-
-	0.5	-	-	-
0.8	0.8	-	0.8	-
-	0.1	-	1.4	-
2.2	9.8	2.2	2.0	-
-	-	-	-	-
-	4.5	-	-	-
-	-	-	-	-
-	2.6	0.1	-	-
-	4.6	-	-	-
-	-	-	-	-
-	0.7	14.9	-	-
<b>3.0</b>	<b>27.8</b>	<b>0.5</b>	<b>0.0</b>	-
1.9	6.7	-	-	-
2.2	30.5	0.7	-	-
7.3	38.8	0.1	0.1	-
<b>0.1</b>	<b>2.6</b>	<b>0.0</b>	<b>0.0</b>	-
0.1	3.1	-	-	-
-	17.9	-	-	-
-	3.4	0.0	-	-

表 2 3 各業受僱員工經常性薪資

民國

項 目 別	總 計	月 薪 制 (按 月 計 酬)	績 效 制	
			有 固 定 底 薪	無 底 薪
電信業	100.0	89.5	10.1	0.2
電腦系統設計服務業	100.0	86.3	13.1	0.1
資料處理及資訊供應服務業	100.0	83.2	15.6	-
<b>金融及保險業</b>	<b>100.0</b>	<b>70.0</b>	<b>21.6</b>	<b>8.3</b>
金融業	100.0	87.5	11.9	0.4
保險業	100.0	35.9	40.4	23.7
<b>不動產業</b>	<b>100.0</b>	<b>63.7</b>	<b>26.1</b>	<b>7.6</b>
不動產開發業	100.0	72.6	27.0	-
不動產經營及相關服務業	100.0	58.1	25.5	12.4
<b>專業、科學及技術服務業</b>	<b>100.0</b>	<b>85.2</b>	<b>12.5</b>	<b>-</b>
法律、會計服務業	100.0	93.3	5.5	-
企業總管理機構及管理顧問業	100.0	87.3	10.8	-
建築、工程服務及技術檢測、分析服務業	100.0	89.7	8.2	-
廣告業及市場研究業	100.0	83.7	14.1	-
專門設計服務業	100.0	71.7	26.8	-
其他專業、科學及技術服務業	100.0	70.6	21.9	-
<b>支援服務業</b>	<b>100.0</b>	<b>74.9</b>	<b>12.7</b>	<b>0.5</b>
租賃業	100.0	74.5	14.7	-
人力仲介業	100.0	69.8	16.6	1.6
人力供應業	100.0	65.3	15.7	0.2
旅行及相關代訂服務業	100.0	71.1	25.1	3.7
保全及私家偵探服務業	100.0	90.6	3.3	0.2
建築物及綠化服務業	100.0	70.8	13.0	-
業務及辦公室支援服務業	100.0	79.8	15.3	-
<b>教育服務業</b>	<b>100.0</b>	<b>64.5</b>	<b>11.4</b>	<b>1.3</b>
其他教育及教育輔助服務業	100.0	64.5	11.4	1.3
<b>醫療保健服務業</b>	<b>100.0</b>	<b>71.3</b>	<b>22.4</b>	<b>1.5</b>
醫療保健服務業	100.0	71.3	22.4	1.5
<b>藝術、娛樂及休閒服務業</b>	<b>100.0</b>	<b>62.9</b>	<b>23.5</b>	<b>0.9</b>
創作及藝術表演業	100.0	56.0	27.6	-
運動、娛樂及休閒服務業	100.0	64.1	22.8	1.0
<b>其他服務業</b>	<b>100.0</b>	<b>66.1</b>	<b>22.9</b>	<b>3.5</b>
個人及家庭用品維修業	100.0	77.3	17.5	1.1
美髮及美容美體業	100.0	49.5	33.9	7.1
其他個人服務業	100.0	67.2	18.6	3.1

## 計薪方式之人數比率－按行業分（續2完）

105年底

單位：%

按 日 計 酬	按 時 計 酬	按 件 計 酬	按 次 計 酬	其 他
-	0.1	0.1	-	-
0.0	0.3	-	0.1	-
0.8	0.3	-	-	-
<b>0.0</b>	<b>0.1</b>	<b>0.0</b>	-	-
0.0	0.2	-	-	-
-	0.1	0.0	-	-
<b>1.0</b>	<b>0.2</b>	<b>1.4</b>	-	-
0.4	0.0	-	-	-
1.3	0.4	2.4	-	-
<b>0.7</b>	<b>1.2</b>	<b>0.5</b>	<b>0.0</b>	-
-	0.1	1.0	-	-
0.8	0.8	0.3	-	-
1.1	0.1	0.8	0.1	-
-	2.2	-	-	-
-	1.5	-	-	-
2.2	4.4	1.0	-	-
<b>4.3</b>	<b>7.2</b>	<b>0.2</b>	<b>0.2</b>	<b>0.0</b>
0.5	7.9	-	2.5	-
1.8	10.4	-	-	-
6.6	11.7	0.2	0.2	0.1
-	0.1	-	-	-
1.6	4.4	-	0.0	-
9.4	6.8	-	-	-
-	1.7	3.2	-	-
<b>0.5</b>	<b>22.0</b>	-	<b>0.2</b>	-
0.5	22.0	-	0.2	-
<b>0.9</b>	<b>3.4</b>	<b>0.0</b>	<b>0.5</b>	-
0.9	3.4	0.0	0.5	-
<b>1.8</b>	<b>9.7</b>	<b>0.4</b>	<b>0.8</b>	-
8.0	2.0	3.1	3.4	-
0.7	11.0	0.0	0.4	-
<b>0.9</b>	<b>1.7</b>	<b>4.2</b>	<b>0.9</b>	-
1.2	0.5	2.3	0.2	-
-	2.1	7.5	-	-
1.4	3.2	3.4	3.1	-

表24 各業受僱員工經常性薪資計薪方式

民國

項 目 別	總 計	月 薪 制 (按月計酬)	績 效 制	
			有固定底薪	無 底 薪
<b>工業及服務業</b>	<b>100.0</b>	<b>74.9</b>	<b>12.9</b>	<b>1.0</b>
公 營	100.0	87.3	9.4	0.0
民 營	100.0	74.6	13.0	1.0
500 人 以 上	100.0	76.3	16.4	2.4
300 ~ 499人	100.0	74.8	16.2	0.3
200 ~ 299人	100.0	77.8	15.3	0.2
100 ~ 199人	100.0	77.6	13.4	0.4
30 ~ 99人	100.0	73.5	12.8	0.6
10 ~ 29人	100.0	72.1	12.2	0.8
9 人 以 下	100.0	74.5	10.5	0.7
<b>工業</b>	<b>100.0</b>	<b>77.1</b>	<b>9.3</b>	<b>0.1</b>
公 營	100.0	93.3	0.7	-
民 營	100.0	76.8	9.4	0.1
500 人 以 上	100.0	85.6	9.0	0.3
300 ~ 499人	100.0	78.7	14.6	0.0
200 ~ 299人	100.0	82.2	10.8	0.2
100 ~ 199人	100.0	79.2	10.6	0.1
30 ~ 99人	100.0	73.8	9.2	0.0
10 ~ 29人	100.0	71.6	9.9	0.0
9 人 以 下	100.0	71.2	7.5	0.0
<b>礦業及土石採取業</b>	<b>100.0</b>	<b>85.4</b>	<b>3.1</b>	<b>0.1</b>
公 營	100.0	100.0	-	-
民 營	100.0	76.4	5.1	0.1
500 人 以 上	-	-	-	-
300 ~ 499人	-	-	-	-
200 ~ 299人	-	-	-	-
100 ~ 199人	100.0	100.0	-	-
30 ~ 99人	100.0	35.0	35.7	-
10 ~ 29人	100.0	76.5	3.1	0.5
9 人 以 下	100.0	82.6	0.0	-
<b>製造業</b>	<b>100.0</b>	<b>78.1</b>	<b>9.9</b>	<b>0.1</b>
公 營	100.0	79.3	0.5	-
民 營	100.0	78.1	10.0	0.1
500 人 以 上	100.0	85.5	9.0	0.3
300 ~ 499人	100.0	78.5	14.6	0.0
200 ~ 299人	100.0	82.4	10.8	0.2
100 ~ 199人	100.0	78.9	10.6	0.1
30 ~ 99人	100.0	74.8	9.4	0.0
10 ~ 29人	100.0	72.0	10.6	-
9 人 以 下	100.0	73.8	9.3	0.0
<b>電力及燃氣供應業</b>	<b>100.0</b>	<b>98.3</b>	<b>1.5</b>	<b>-</b>
公 營	100.0	100.0	-	-
民 營	100.0	90.4	8.0	-
500 人 以 上	-	-	-	-
300 ~ 499人	100.0	-	100.0	-
200 ~ 299人	100.0	92.5	-	-
100 ~ 199人	100.0	98.7	1.3	-
30 ~ 99人	100.0	93.9	5.4	-
10 ~ 29人	100.0	94.7	0.2	-
9 人 以 下	100.0	100.0	-	-

註：本表百分比係指各計薪方式人數占受僱員工人數合計數之比率。



# 之人數比率－按公民營與民營事業單位規模分

105年底

單位：%

按 日 計 酬	按 時 計 酬	按 件 計 酬	按 次 計 酬	其 他
5.7	4.7	0.7	0.1	0.0
2.0	1.2	0.0	0.1	-
5.8	4.8	0.7	0.1	0.0
2.4	2.4	0.2	0.0	0.0
4.5	3.8	0.4	0.0	-
3.8	2.5	0.4	0.1	-
5.2	2.9	0.4	0.1	-
7.8	4.4	0.9	0.1	-
8.1	6.1	0.6	0.1	-
6.4	6.8	1.1	0.1	-
11.2	1.3	1.0	0.0	-
5.9	-	0.0	-	-
11.3	1.3	1.1	0.0	-
4.6	0.1	0.4	-	-
5.9	0.5	0.3	-	-
6.0	0.3	0.5	-	-
8.0	1.5	0.7	0.1	-
14.1	1.7	1.2	0.0	-
15.5	1.8	1.1	0.0	-
17.0	2.3	2.0	0.1	-
8.8	0.6	2.1	-	-
-	-	-	-	-
14.2	1.0	3.3	-	-
-	-	-	-	-
-	-	-	-	-
-	-	-	-	-
-	-	-	-	-
5.9	-	23.4	-	-
16.3	1.4	2.2	-	-
16.3	1.1	-	-	-
9.3	1.4	1.2	0.0	-
20.1	-	0.1	-	-
9.2	1.4	1.2	0.0	-
4.7	0.1	0.4	-	-
6.1	0.4	0.3	-	-
5.8	0.3	0.6	-	-
8.1	1.6	0.7	0.1	-
12.7	1.7	1.3	0.0	-
14.0	2.2	1.2	0.0	-
10.6	3.1	3.2	0.0	-
0.2	-	0.1	-	-
-	-	-	-	-
1.0	-	0.6	-	-
-	-	-	-	-
-	-	-	-	-
7.5	-	-	-	-
-	-	-	-	-
-	-	0.7	-	-
2.4	-	2.7	-	-
-	-	-	-	-

表2 4 各業受僱員工經常性薪資計薪方式

民國

項 目 別	總 計	月 薪 制 (按月計酬)	績 效 制	
			有 固 定 底 薪	無 底 薪
<b>用水供應及污染整治業</b>	<b>100.0</b>	<b>88.3</b>	<b>4.3</b>	<b>-</b>
公 營	100.0	99.8	0.2	-
民 營	100.0	84.8	5.5	-
500 人 以 上	-	-	-	-
300 ~ 499人	100.0	94.6	5.4	-
200 ~ 299人	100.0	92.3	7.7	-
100 ~ 199人	100.0	95.7	4.1	-
30 ~ 99人	100.0	86.1	6.6	-
10 ~ 29人	100.0	86.8	7.6	-
9 人 以 下	100.0	82.5	4.4	-
<b>營造業</b>	<b>100.0</b>	<b>68.7</b>	<b>6.2</b>	<b>0.0</b>
公 營	100.0	94.4	5.6	-
民 營	100.0	68.4	6.2	0.0
500 人 以 上	100.0	90.1	8.7	-
300 ~ 499人	100.0	89.4	9.5	-
200 ~ 299人	100.0	74.6	11.9	-
100 ~ 199人	100.0	81.5	11.5	-
30 ~ 99人	100.0	64.3	7.9	-
10 ~ 29人	100.0	69.1	6.8	0.0
9 人 以 下	100.0	66.3	4.9	-
<b>服務業</b>	<b>100.0</b>	<b>73.3</b>	<b>15.8</b>	<b>1.6</b>
公 營	100.0	84.7	13.1	0.0
民 營	100.0	72.9	15.9	1.7
500 人 以 上	100.0	67.6	23.4	4.3
300 ~ 499人	100.0	69.5	18.3	0.6
200 ~ 299人	100.0	72.0	21.2	0.3
100 ~ 199人	100.0	75.5	17.4	0.8
30 ~ 99人	100.0	73.1	17.0	1.2
10 ~ 29人	100.0	72.4	14.0	1.4
9 人 以 下	100.0	75.9	11.7	0.9
<b>批發及零售業</b>	<b>100.0</b>	<b>76.3</b>	<b>14.2</b>	<b>0.8</b>
公 營	100.0	57.9	5.6	-
民 營	100.0	76.4	14.2	0.8
500 人 以 上	100.0	64.2	26.9	-
300 ~ 499人	100.0	65.0	19.1	1.0
200 ~ 299人	100.0	65.8	26.0	-
100 ~ 199人	100.0	72.6	19.5	1.1
30 ~ 99人	100.0	74.2	21.5	0.5
10 ~ 29人	100.0	72.9	13.8	0.6
9 人 以 下	100.0	80.7	10.4	1.0
<b>運輸及倉儲業</b>	<b>100.0</b>	<b>71.6</b>	<b>21.5</b>	<b>0.6</b>
公 營	100.0	98.6	1.2	-
民 營	100.0	65.9	25.7	0.7
500 人 以 上	100.0	67.9	21.8	-
300 ~ 499人	100.0	52.8	39.7	-
200 ~ 299人	100.0	61.5	32.5	0.7
100 ~ 199人	100.0	54.6	39.0	0.8
30 ~ 99人	100.0	63.9	21.5	5.0
10 ~ 29人	100.0	67.3	26.8	-
9 人 以 下	100.0	69.6	25.3	0.5

# 之人數比率—按公營與民營事業單位規模分（續1）

105年底

單位：%

按 日 計 酬	按 時 計 酬	按 件 計 酬	按 次 計 酬	其 他
6.3	1.1	0.0	-	-
-	-	-	-	-
8.2	1.4	0.0	-	-
-	-	-	-	-
-	-	-	-	-
-	-	-	-	-
0.1	-	-	-	-
5.9	1.3	0.1	-	-
4.2	1.4	-	-	-
11.5	1.7	-	-	-
23.9	0.8	0.4	0.0	-
-	-	-	-	-
24.2	0.8	0.4	0.0	-
1.2	0.1	-	-	-
-	1.1	-	-	-
13.5	-	-	-	-
7.1	-	-	-	-
26.2	1.0	0.7	-	-
23.4	0.1	0.6	-	-
27.4	1.1	0.3	0.1	-
1.5	7.3	0.4	0.1	0.0
0.4	1.7	-	0.1	-
1.5	7.5	0.4	0.1	0.0
0.2	4.5	0.0	0.0	0.0
2.6	8.4	0.6	0.0	-
0.8	5.4	0.1	0.3	-
1.3	4.9	0.1	0.1	-
0.5	7.6	0.5	0.1	-
2.4	9.3	0.2	0.2	-
2.0	8.6	0.7	0.2	-
1.5	7.0	0.3	-	-
-	36.5	-	-	-
1.5	6.9	0.3	-	-
-	8.9	0.0	-	-
0.2	14.7	-	-	-
-	8.2	-	-	-
-	6.8	-	-	-
-	3.7	0.0	-	-
2.6	10.1	0.0	-	-
1.7	5.8	0.5	-	-
0.6	3.9	1.2	0.6	-
-	0.3	-	-	-
0.8	4.6	1.4	0.8	-
-	10.2	0.1	-	-
-	1.0	6.6	-	-
1.7	1.7	-	1.8	-
0.1	3.5	1.1	1.1	-
-	3.2	6.1	0.3	-
3.4	0.4	-	2.1	-
-	1.8	2.0	0.9	-

表2 4 各業受僱員工經常性薪資計薪方式

民國

項 目 別	總 計	月 薪 制 (按月計酬)	績 效 制	
			有 固 定 底 薪	無 底 薪
<b>住宿及餐飲業</b>	<b>100.0</b>	<b>58.7</b>	<b>9.5</b>	<b>0.6</b>
公 營	100.0	39.7	34.0	0.5
民 營	100.0	58.7	9.4	0.6
500 人 以 上	100.0	63.9	25.6	-
300 ~ 499人	100.0	70.0	11.2	-
200 ~ 299人	100.0	82.2	14.5	-
100 ~ 199人	100.0	77.8	14.8	-
30 ~ 99人	100.0	60.2	10.1	-
10 ~ 29人	100.0	62.8	9.5	2.7
9 人 以 下	100.0	52.1	5.8	-
<b>資訊及通訊傳播業</b>	<b>100.0</b>	<b>86.3</b>	<b>10.9</b>	<b>0.1</b>
公 營	-	-	-	-
民 營	100.0	86.3	10.9	0.1
500 人 以 上	100.0	91.4	7.8	-
300 ~ 499人	100.0	75.2	20.4	-
200 ~ 299人	100.0	73.6	24.3	-
100 ~ 199人	100.0	81.1	11.2	-
30 ~ 99人	100.0	86.8	8.9	-
10 ~ 29人	100.0	86.1	11.2	-
9 人 以 下	100.0	86.4	11.5	0.5
<b>金融及保險業</b>	<b>100.0</b>	<b>70.0</b>	<b>21.6</b>	<b>8.3</b>
公 營	100.0	98.6	1.4	-
民 營	100.0	68.8	22.4	8.6
500 人 以 上	100.0	64.3	24.4	11.2
300 ~ 499人	100.0	69.7	23.2	6.9
200 ~ 299人	100.0	65.7	33.4	0.1
100 ~ 199人	100.0	78.3	20.5	1.0
30 ~ 99人	100.0	82.7	16.6	0.3
10 ~ 29人	100.0	78.9	20.9	-
9 人 以 下	100.0	91.2	8.9	-
<b>不動產業</b>	<b>100.0</b>	<b>63.7</b>	<b>26.1</b>	<b>7.6</b>
公 營	100.0	96.7	2.5	-
民 營	100.0	63.1	26.5	7.7
500 人 以 上	100.0	19.6	80.4	-
300 ~ 499人	100.0	19.6	80.4	-
200 ~ 299人	100.0	90.9	8.9	-
100 ~ 199人	100.0	72.9	27.2	-
30 ~ 99人	100.0	59.5	22.9	17.5
10 ~ 29人	100.0	58.2	18.8	16.9
9 人 以 下	100.0	65.7	28.4	3.8
<b>專業、科學及技術服務業</b>	<b>100.0</b>	<b>85.2</b>	<b>12.5</b>	<b>-</b>
公 營	-	-	-	-
民 營	100.0	85.2	12.5	-
500 人 以 上	100.0	87.4	10.3	-
300 ~ 499人	100.0	71.5	27.7	-
200 ~ 299人	100.0	88.9	9.7	-
100 ~ 199人	100.0	89.1	10.4	-
30 ~ 99人	100.0	85.0	12.0	-
10 ~ 29人	100.0	87.0	9.9	-
9 人 以 下	100.0	83.8	14.0	-

# 之人數比率－按公民營與民營事業單位規模分（續2）

105年底

單位：%

按 日 計 酬	按 時 計 酬	按 件 計 酬	按 次 計 酬	其 他
3.0	27.8	0.5	0.0	-
11.0	14.8	-	-	-
3.0	27.8	0.5	0.0	-
-	10.5	-	-	-
4.1	14.8	-	-	-
-	3.3	-	-	-
5.9	1.6	-	-	-
0.4	29.2	0.1	0.1	-
1.2	23.9	-	-	-
5.3	35.8	1.1	-	-
0.1	2.6	0.0	0.0	-
-	-	-	-	-
0.1	2.6	0.0	0.0	-
0.3	0.6	0.0	-	-
0.0	4.3	-	-	-
-	1.6	-	0.6	-
0.1	7.7	-	-	-
0.1	4.3	-	-	-
0.1	2.6	0.1	-	-
-	1.6	-	-	-
0.0	0.1	0.0	-	-
-	-	-	-	-
0.0	0.1	0.0	-	-
0.0	0.1	0.0	-	-
-	0.2	-	-	-
-	0.9	-	-	-
-	0.2	-	-	-
0.1	0.3	-	-	-
-	0.2	-	-	-
-	-	-	-	-
1.0	0.2	1.4	-	-
0.8	-	-	-	-
1.0	0.2	1.5	-	-
-	-	-	-	-
-	-	-	-	-
-	0.2	-	-	-
-	-	-	-	-
-	0.1	-	-	-
-	1.1	5.1	-	-
1.4	-	0.7	-	-
0.7	1.2	0.5	0.0	-
-	-	-	-	-
0.7	1.2	0.5	0.0	-
-	2.3	-	-	-
-	0.8	-	-	-
-	0.1	1.3	-	-
0.0	0.5	-	-	-
1.1	1.9	0.0	-	-
1.5	1.2	0.2	0.1	-
0.5	0.9	0.9	-	-

表2 4 各業受僱員工經常性薪資計薪方式

民國

項 目 別	總 計	月 薪 制 (按月計酬)	績 效 制	
			有 固 定 底 薪	無 底 薪
<b>支援服務業</b>	<b>100.0</b>	<b>74.9</b>	<b>12.7</b>	<b>0.5</b>
公 營	-	-	-	-
民 營	100.0	74.9	12.7	0.5
500 人 以 上	100.0	72.0	16.0	0.0
300 ~ 499人	100.0	77.2	6.4	-
200 ~ 299人	100.0	79.3	10.5	-
100 ~ 199人	100.0	80.2	11.5	0.4
30 ~ 99人	100.0	74.6	15.9	-
10 ~ 29人	100.0	74.6	9.1	3.2
9 人 以 下	100.0	74.9	10.3	0.6
<b>教育服務業</b>	<b>100.0</b>	<b>64.5</b>	<b>11.4</b>	<b>1.3</b>
公 營	-	-	-	-
民 營	100.0	64.5	11.4	1.3
500 人 以 上	-	-	-	-
300 ~ 499人	-	-	-	-
200 ~ 299人	100.0	7.0	24.2	-
100 ~ 199人	100.0	52.3	0.9	-
30 ~ 99人	100.0	51.9	30.6	-
10 ~ 29人	100.0	60.3	11.5	-
9 人 以 下	100.0	69.1	8.8	2.1
<b>醫療保健服務業</b>	<b>100.0</b>	<b>71.3</b>	<b>22.4</b>	<b>1.5</b>
公 營	100.0	70.5	27.1	0.0
民 營	100.0	71.5	21.5	1.8
500 人 以 上	100.0	61.0	33.8	2.7
300 ~ 499人	100.0	81.0	15.5	0.0
200 ~ 299人	100.0	53.6	35.3	5.4
100 ~ 199人	100.0	80.6	14.6	1.4
30 ~ 99人	100.0	86.5	5.7	0.6
10 ~ 29人	100.0	82.0	9.2	1.4
9 人 以 下	100.0	82.4	6.8	0.6
<b>藝術、娛樂及休閒服務業</b>	<b>100.0</b>	<b>62.9</b>	<b>23.5</b>	<b>0.9</b>
公 營	100.0	81.4	18.6	-
民 營	100.0	62.9	23.5	0.9
500 人 以 上	100.0	49.3	29.1	-
300 ~ 499人	100.0	55.5	16.8	-
200 ~ 299人	100.0	74.6	19.4	-
100 ~ 199人	100.0	61.5	17.1	-
30 ~ 99人	100.0	62.9	21.3	3.3
10 ~ 29人	100.0	65.2	24.3	-
9 人 以 下	100.0	67.5	23.6	0.7
<b>其他服務業</b>	<b>100.0</b>	<b>66.1</b>	<b>22.9</b>	<b>3.5</b>
公 營	-	-	-	-
民 營	100.0	66.1	22.9	3.5
500 人 以 上	100.0	22.1	77.5	-
300 ~ 499人	100.0	12.8	86.4	-
200 ~ 299人	100.0	69.8	30.2	-
100 ~ 199人	100.0	59.3	16.3	5.8
30 ~ 99人	100.0	57.6	21.9	15.5
10 ~ 29人	100.0	63.6	27.5	3.5
9 人 以 下	100.0	70.5	18.8	2.2

之人數比率—按公民營與民營事業單位規模分（續3完）

105年底

單位：%

按 日 計 酬	按 時 計 酬	按 件 計 酬	按 次 計 酬	其 他
<b>4.3</b>	<b>7.2</b>	<b>0.2</b>	<b>0.2</b>	<b>0.0</b>
-	-	-	-	-
4.3	7.2	0.2	0.2	0.0
1.0	11.0	0.0	0.0	0.1
8.6	7.7	0.2	-	-
3.2	7.0	-	-	-
3.9	4.1	-	-	-
2.5	6.0	1.0	-	-
6.8	5.4	0.2	0.6	-
9.4	4.0	-	0.7	-
<b>0.5</b>	<b>22.0</b>	-	<b>0.2</b>	-
-	-	-	-	-
0.5	22.0	-	0.2	-
-	-	-	-	-
-	-	-	-	-
-	68.8	-	-	-
32.0	14.8	-	-	-
-	17.5	-	-	-
-	27.4	-	0.9	-
0.3	19.7	-	-	-
<b>0.9</b>	<b>3.4</b>	<b>0.0</b>	<b>0.5</b>	-
0.8	1.5	-	0.2	-
0.9	3.7	0.0	0.6	-
0.3	2.3	-	0.0	-
1.7	1.7	-	0.0	-
-	4.5	-	1.2	-
0.6	2.7	0.1	0.1	-
1.2	4.1	0.2	1.8	-
4.8	2.0	-	0.6	-
-	8.7	-	1.6	-
<b>1.8</b>	<b>9.7</b>	<b>0.4</b>	<b>0.8</b>	-
-	-	-	-	-
1.8	9.7	0.4	0.8	-
-	21.6	-	-	-
-	27.7	-	-	-
-	5.8	0.2	-	-
5.3	16.1	-	-	-
1.3	10.4	-	0.8	-
2.4	5.8	1.3	1.0	-
2.2	4.2	0.6	1.2	-
<b>0.9</b>	<b>1.7</b>	<b>4.2</b>	<b>0.9</b>	-
-	-	-	-	-
0.9	1.7	4.2	0.9	-
-	0.4	-	-	-
0.8	-	-	-	-
-	-	-	-	-
-	17.5	1.2	-	-
0.0	0.3	4.7	-	-
0.3	3.7	1.5	-	-
1.2	0.9	5.2	1.3	-





## 伍、 性別統計分析

## 伍、性別統計分析

### 一、流動率

男性進退勞動市場之流動率向來高於女性：105 年工業及服務業受僱員工男性進入率為 2.36%，高於女性之 2.15%；男性退出率為 2.30%，亦高於女性之 2.05%。各業中，男性進入率以支援服務業之 5.25% 最高，住宿及餐飲業之 5.03% 居次，藝術、娛樂及休閒服務業之 3.75% 居第三；女性進入率則以住宿及餐飲業之 4.06% 最高，藝術、娛樂及休閒服務業之 3.84% 居次，支援服務業之 3.58% 居第三。而男性退出率則以支援服務業之 5.10% 最高，住宿及餐飲業之 4.84% 居次，藝術、娛樂及休閒服務業之 3.62% 居第三；女性退出率以住宿及餐飲業之 3.78% 最高，藝術娛樂及休閒服務業、支援服務業亦分別有 3.69% 及 3.65% 較高。以流動率觀察，男性為 2.33% 仍高於女性之 2.10%；不論男、女，工業部門員工之流動情形均較服務業部門穩定。

表 1 工業及服務業兩性受僱員工進退率

單位：%

	進入率(1)		退出率(2)		流動率[(1)+(2)]/2	
	男性	女性	男性	女性	男性	女性
民國 102 年	2.41	2.26	2.30	2.11	2.36	2.19
民國 103 年	2.62	2.38	2.50	2.15	2.56	2.27
民國 104 年	2.44	2.16	2.35	2.07	2.40	2.12
<b>民國 105 年</b>	<b>2.36</b>	<b>2.15</b>	<b>2.30</b>	<b>2.05</b>	<b>2.33</b>	<b>2.10</b>
工業部門	<b>2.06</b>	<b>1.78</b>	<b>2.02</b>	<b>1.71</b>	<b>2.04</b>	<b>1.75</b>
礦業及土石採取業	1.07	1.03	1.19	1.19	1.13	1.11
製造業	2.00	1.75	1.93	1.69	1.97	1.72
電力及燃氣供應業	0.64	0.90	0.55	0.42	0.60	0.66
用水供應及污染整治業	1.43	1.60	1.34	1.51	1.39	1.56
營造業	2.47	2.24	2.55	2.10	2.51	2.17
服務業部門	<b>2.68</b>	<b>2.34</b>	<b>2.60</b>	<b>2.22</b>	<b>2.64</b>	<b>2.28</b>
批發及零售業	2.38	2.33	2.34	2.24	2.36	2.29
運輸及倉儲業	1.92	1.63	1.95	1.40	1.94	1.52
住宿及餐飲業	5.03	4.06	4.84	3.78	4.94	3.92
資訊及通訊傳播業	1.98	1.86	1.89	1.68	1.94	1.77
金融及保險業	1.55	1.32	1.49	1.28	1.52	1.30
不動產業	2.13	2.06	2.17	2.28	2.15	2.17
專業、科學及技術服務業	1.73	2.03	1.62	1.82	1.68	1.93
支援服務業	5.25	3.58	5.10	3.65	5.18	3.62
教育服務業	1.96	2.20	1.94	2.18	1.95	2.19
醫療保健服務業	1.66	1.54	1.40	1.33	1.53	1.44
藝術、娛樂及休閒服務業	3.75	3.84	3.62	3.69	3.69	3.77
其他服務業	2.13	1.90	1.93	1.79	2.03	1.85

註：教育服務業僅含其他教育及教育輔助服務業。

## 二、淨進退狀況

(一)淨進入人次，工業部門以男性較多，服務業部門則為女性居多：105 年工業及服務業受僱員工淨進入 6 萬 9 千人次，其中男性淨進入 2 萬 8 千人次，低於女性淨進入 4 萬 1 千人次。以部門別觀察，工業部門男性淨進入 1 萬人次，略高於女性，各業中以製造業淨進入人次最多，男、女性分別淨進入 1 萬 3 千人次與 8 千人次；服務業部門男性淨進入 1 萬 8 千人次，低於女性之 3 萬 2 千人次，其中男性以住宿餐飲業、批發零售業各淨進入 4 千人次較多，女性則以批發及零售業淨進入 1 萬人次最多。按員工規模別觀察，男性以 500 人以上者淨進入 1 萬 2 千人次最多，未滿 100 人者亦有 1 萬 1 千人次，女性則以未滿 100 人者之 1 萬 9 千人次最多。

表 2 工業及服務業兩性受僱員工淨進入人次－按員工規模分

	民國 105 年						單位：人次	
	總計		未滿 100 人		100~499 人		500 人以上	
	男	女	男	女	男	女	男	女
<b>工業及服務業</b>	<b>27943</b>	<b>41389</b>	<b>11182</b>	<b>19028</b>	<b>5247</b>	<b>6292</b>	<b>11514</b>	<b>16069</b>
<b>工業部門</b>	<b>10136</b>	<b>9530</b>	<b>2377</b>	<b>4269</b>	<b>664</b>	<b>706</b>	<b>7095</b>	<b>4555</b>
礦業及土石採取業	-48	-12	-41	-13	-7	1	-	-
製造業	13332	7999	3910	2843	1785	779	7637	4377
電力及燃氣供應業	287	258	101	15	77	65	109	178
用水供應及污染整治業	223	73	273	54	-18	7	-32	12
營造業	-3658	1212	-1866	1370	-1173	-146	-619	-12
<b>服務業部門</b>	<b>17807</b>	<b>31859</b>	<b>8805</b>	<b>14759</b>	<b>4583</b>	<b>5586</b>	<b>4419</b>	<b>11514</b>
批發及零售業	3938	10012	3231	5748	1025	2078	-318	2186
運輸及倉儲業	-568	2692	561	907	423	333	-1552	1452
住宿及餐飲業	4080	7655	3017	5066	348	1633	715	956
資訊及通訊傳播業	1158	2054	1230	1521	-260	-16	188	549
金融及保險業	1047	1020	356	-849	361	1020	330	849
不動產業	-251	-1583	556	-1405	-488	39	-319	-217
專業、科學及技術服務業	1829	3109	640	2209	1098	539	91	361
支援服務業	3125	-1502	-2189	-2155	1726	-446	3588	1099
教育服務業	55	118	-101	12	156	106	-	-
醫療保健服務業	2078	7081	395	2520	129	421	1554	4140
藝術、娛樂及休閒服務業	437	517	357	605	-60	-195	140	107
其他服務業	879	686	752	580	125	74	2	32

註：行業範圍同表 1。

(二)男性於 25 至 34 歲、女性於 20 至 24 歲階段淨進入情形最為普遍：按性別觀察各年齡組受僱員工淨進入人次，105 年工業及服務業兩性受僱員工於未滿 20 歲、20 至 24 歲、25 至 34 歲均呈淨進入，其中男性於 25 至 34 歲淨進入 5 萬 8 千人次最多，女性於 20 至 24 歲淨進入 6 萬 4 千人次最多；而兩性於 35 歲之後各年齡組均呈淨退出情形，其中男性於 45 至 54 歲、55 至 64 歲分別淨退出 2 萬 2 千人次與 2 萬 8 千人次較多，女性亦於同年齡層各淨退出 1 萬 6 千人次較多。

圖 1 工業及服務業兩性各年齡組受僱員工淨進入人次

民國 105 年

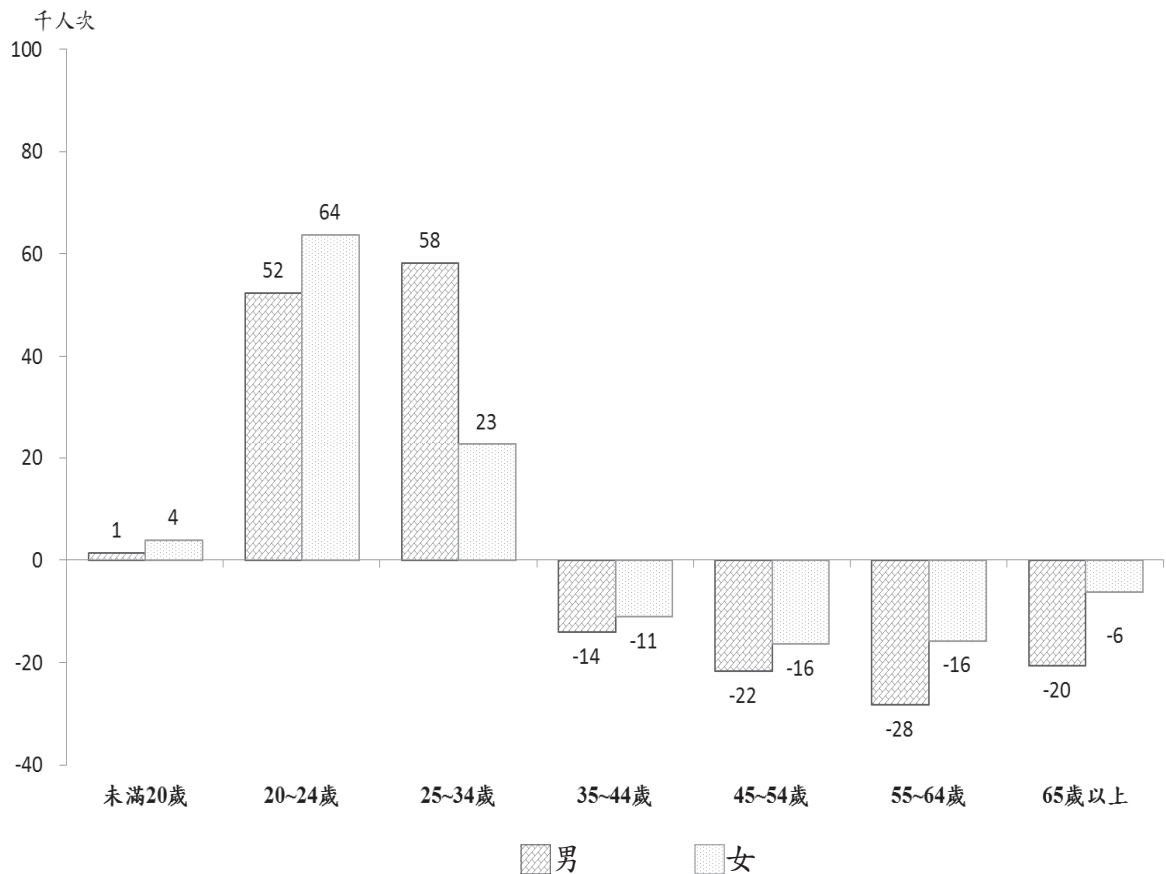

(三)受高等教育普及影響，兩性各教育程度受僱員工淨進入人次均以大學程度最多：按性別觀察各教育程度受僱員工淨進入人次，105 年工業及服務業兩性受僱員工於大學以上教育程度均呈淨進入狀態，其中以大學程度男性淨進入 6 萬 4 千人次、女性淨進入 6 萬 9 千人次最多，其次為研究所程度之男性淨進入 2 萬 9 千人次、女性淨進入 1 萬 7 千人次；專科及以下各教育程度兩性均呈淨退出情形，且以高中(職)程度者男性淨退出 3 萬人次、女性淨退出 2 萬 6 千人次最多。

圖 2 工業及服務業兩性各教育程度受僱員工淨進入人次

民國 105 年

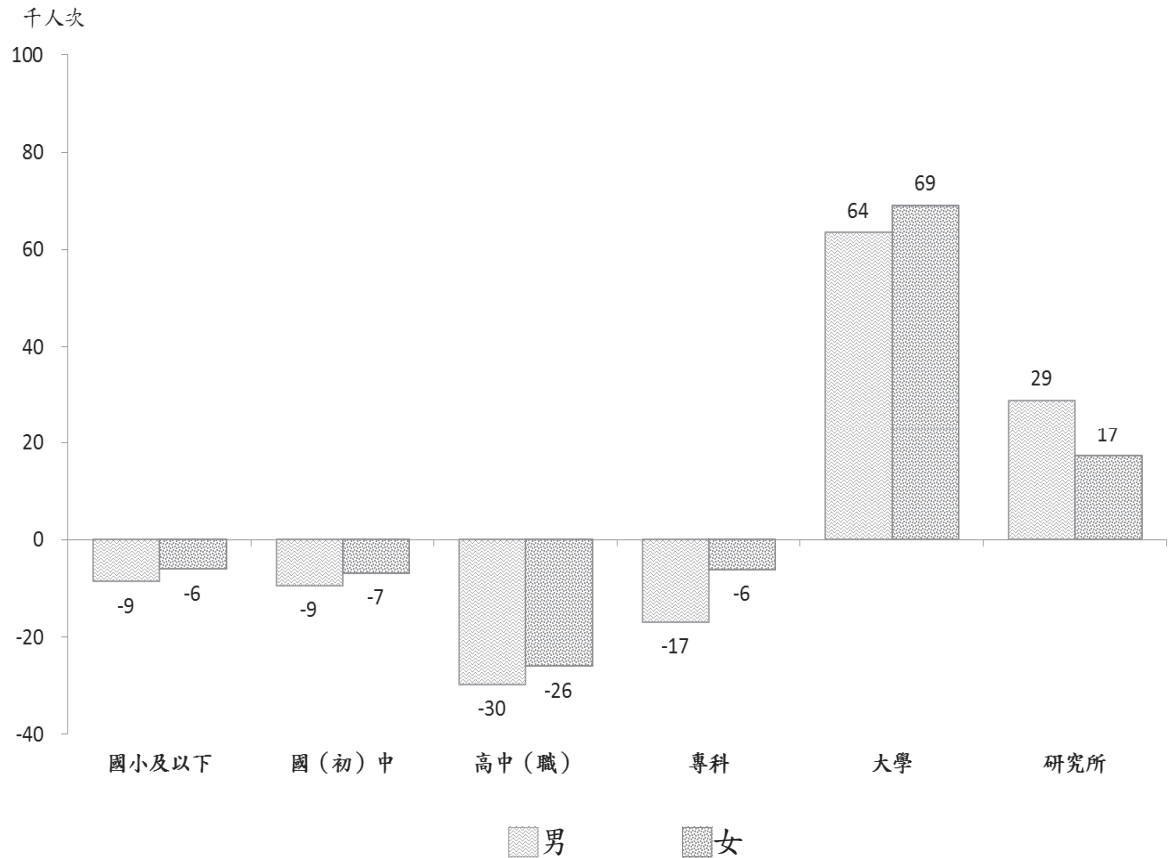

### 三、退出特徵

105 年工業及服務業兩性退出員工以自動辭職所占比重最高，且均較 104 年增加：105 年工業及服務業全年退出員工中，若按年資觀察，男性退出員工年資未滿 1 年者占 42.2%，且隨服務年資增加而趨遞減現象，年資超過 25 年者降至 1.8%，女性趨勢亦同。就退出原因觀察，兩性仍以自動辭職者分占 86.7%、87.6%最多，且較 104 年分別增加 0.4 與 0.2 個百分點；因退休或優惠退休而退出者，男性占 5.7%，高於女性之 4.3%；因解僱或資遣者，男性占 4.7%，高於女性之 4.3%；此外，因公司合併、同企業員工於不同工作場所轉調、派遣員工轉正職或結婚生育等其他因素退出者，男性為 3.0%，低於女性之 3.8%。

表 3 工業及服務業兩性各項特徵退出員工比率

單位：%

	退 出 特 徵											
	年資未滿 1 年		年資超過 25 年		自動辭職		解僱或 資遣		退休		其他	
	男	女	男	女	男	女	男	女	男	女	男	女
民國 102 年	43.8	42.2	1.2	0.7	85.4	86.4	4.8	4.8	5.8	4.9	4.0	3.9
民國 103 年	43.9	43.3	1.2	0.8	86.6	87.6	4.6	4.6	5.0	4.0	3.8	3.9
民國 104 年	42.5	43.2	1.7	0.9	86.3	87.4	4.6	5.3	5.5	3.9	3.6	3.4
<b>民國 105 年</b>	<b>42.2</b>	<b>43.1</b>	<b>1.8</b>	<b>1.0</b>	<b>86.7</b>	<b>87.6</b>	<b>4.7</b>	<b>4.3</b>	<b>5.7</b>	<b>4.3</b>	<b>3.0</b>	<b>3.8</b>
<b>工業部門</b>	<b>35.7</b>	<b>33.1</b>	<b>3.0</b>	<b>1.7</b>	<b>83.3</b>	<b>82.8</b>	<b>6.0</b>	<b>6.6</b>	<b>7.1</b>	<b>7.7</b>	<b>3.6</b>	<b>2.9</b>
礦業及土石採取業	27.8	21.1	9.3	11.1	57.8	53.3	1.1	4.4	36.0	35.6	5.1	6.7
製造業	34.7	33.1	3.6	1.8	82.3	82.9	6.6	6.8	8.3	7.7	2.9	2.7
電力及燃氣供應業	24.7	17.2	19.8	17.6	14.8	25.6	1.2	1.3	79.6	57.7	4.4	15.4
用水供應及污染整治業	41.0	46.6	5.1	3.2	77.1	70.8	3.3	4.6	11.9	14.8	7.6	9.8
營造業	39.1	33.1	0.6	0.6	87.9	83.0	4.5	5.6	2.0	7.3	5.6	4.1
<b>服務業部門</b>	<b>47.5</b>	<b>47.1</b>	<b>0.9</b>	<b>0.8</b>	<b>89.5</b>	<b>89.5</b>	<b>3.7</b>	<b>3.4</b>	<b>4.4</b>	<b>2.9</b>	<b>2.4</b>	<b>4.2</b>
批發及零售業	39.0	41.9	0.8	0.8	88.7	89.6	4.0	3.9	5.0	2.3	2.3	4.3
運輸及倉儲業	40.0	44.9	3.6	1.8	81.8	76.8	2.0	2.7	13.1	9.7	3.1	10.8
住宿及餐飲業	67.4	70.3	0.2	0.1	96.8	97.4	1.6	1.1	0.2	0.2	1.5	1.4
資訊及通訊傳播業	36.1	37.4	1.3	0.5	84.1	86.6	8.0	7.8	4.8	3.0	3.1	2.6
金融及保險業	32.1	30.9	2.3	2.7	73.4	71.5	7.7	6.2	15.1	13.1	3.9	9.1
不動產業	44.3	39.3	0.5	0.2	88.9	86.9	1.9	1.0	4.9	7.6	4.4	4.6
專業、科學及技術服務業	43.7	40.9	0.5	0.2	83.9	82.4	6.6	4.9	4.4	1.3	5.0	11.5
支援服務業	57.8	56.4	0.2	0.1	94.6	92.7	3.5	4.7	0.9	0.7	1.0	1.9
教育服務業	53.6	46.1	-	-	96.5	97.1	2.6	1.5	0.9	0.3	-	1.1
醫療保健服務業	30.4	27.5	2.4	2.5	81.7	88.9	2.5	1.1	12.2	6.4	3.7	3.7
藝術、娛樂及休閒服務業	57.8	52.0	0.1	0.1	88.7	88.7	2.5	2.4	0.7	0.7	8.1	8.2
其他服務業	44.7	47.5	0.2	0.1	88.6	90.9	3.1	2.5	3.3	1.1	5.0	5.5

註：1.行業範圍同表 1。

2.退休係員工年齡或年資符合企業場所認定之退休條件，因請領退休金而離職者，並不表示該類員工從此退出勞動市場。

## 陸、特載一：員工進退特徵統計結果





## 一、編製說明

## 員工進退特徵統計結果編製說明

### 一、編製目的

「受僱員工動向調查」自 64 年起按年辦理，受查廠商約 1 萬家，惟迭有廠商反映蒐集全年員工進退資料費時困難，且相關資料於公、勞保及勞退新制相關檔案均有紀錄，本總處爰自 97 年開始辦理運用公務檔案簡化調查問項之研究，並根據研究結果，自資料時期 98 年起以公務資料取代調查之進退及年底受僱員工人數相關問項，考量避免因問項簡化，減損相關資訊，對於調查問項簡化後無法產生之統計結果，採人力運用調查統計特徵予以估計，以補充本調查結果表式，另對於年底員工人數特性別不易查填之薪資部分，亦運用人力運用調查資料，編算受僱員工特性別之薪資統計結果，以增進本調查統計應用價值。

### 二、名詞定義

#### (一)進入人次

本調查與人力運用調查之調查資料時期不同，本調查資料時期為全年資料，人力運用調查資料時期則為每年 5 月含 15 日之一週，因此 105 年 5 月人力運用調查現職工作期間未滿 1 年之就業者有可能是 104 年或 105 年進入，對應至本調查時，人力運用調查除 105 年資料外，106 年資料亦含 105 年之進入者，因此運用 105 年及 106 年人力運用調查現職為受僱員工薪資調查行業別及範圍，工作期間未滿 1 年，且工作身分為受私人或政府僱用之就業者各項特徵值之平均結構估計（前一年度轉業受僱員工進入人次則取前一年度轉業就業者）。

#### (二)退出人次

運用 106 年人力運用調查資料中，前職符合受僱員工薪資調查行業別及範圍，且離開上次工作場所非因自營作業者或無酬家屬轉任其他工作之 105 年轉業就業者，以及 105 年人力運用調查資料中之非勞動力或失業者，且 104 年符合薪資調查行業別及範圍之受僱就業者估計。

#### (三)經常性薪資

運用人力運用調查之「你主要工作的每月收入是多少」（以下稱為每月主要工作之收入）估計，該問項內容係指受僱人員之經常性收入（如薪資、獎金、佣金、加班費、小費等），但不包含非按月領取之生育、教育補助金等非經常性收入。

## (四)相關名詞定義對照

受僱員工動向調查及人力運用調查定義對照表

項目	97年及以前 受僱員工動向調查	98年及以後 受僱員工動向調查	人力運用調查
受僱 經歷	是否初次就業-是	前一年度是否轉業-否	前一年度是否轉業-否
	是否初次就業-否	前一年度是否轉業-是	前一年度是否轉業-是
徵募 方式	親朋介紹	親友、師長或學校推薦	託親友師長介紹
	師長學校推薦		學校就業輔導室介紹
	應徵廣告招貼或考試 分發	應徵廣告招貼、參加政府考 試分發	應徵廣告招貼、參加政府考試 分發
	公立就業服務機構推介	向公立就業服務機構登記求職	向公立就業服務機構登記求職
	私立就業服務機構推介	向私立就業服務機構登記求職	向私立就業服務機構登記求職
	其他	其他	前揭未提及之徵募方式
退出 原因	退休(含優惠退休)	退休(含優惠退休)	自願(含優惠)退休、屆齡退休
	解僱(含資遣)	解僱(含資遣)	非自願離開原因中扣除女性結 婚或生育、屆齡退休、其他
	辭職	辭職	其餘未提及之原因
	其他退出	其他	自願及非自願離開原因為其他者

## 三、編製方法

## (一)受僱員工進退人次特性別統計

運用本調查大行業進退人次為基準，而以人力運用調查各項特徵值（如職業、受僱經歷、徵募方式、前職行業、現職與前職職業、離職原因）為結構，計算員工進退特徵統計結果，其方法如下：

- 1.以人力運用調查資料建置進退人次特性別統計結果。
- 2.依上述統計結果資料，計算人力運用調查資料第  $i$  大行業（或特性別）進退人次之第  $j$  項特性別結構比，

$$\text{即 } R_{ij} = \frac{x_{ij}}{\sum_j x_{ij}}$$

$x_{ij}$ ：人力運用調查第  $i$  行業（或特性別）第  $j$  項特性別進退人次

- 3.將本調查資料及公務資料所得之第  $i$  大行業（或特性別）進退人次總數，按人力運用調查結構攤計之，

$$\text{即 } Y_{ij} = R_{ij} * Y_i$$

$Y_{ij}$ ：按人力運用調查結構計算之第  $i$  行業（或特性別）第  $j$  項特性別進退人次

$Y_i$ ：由本調查資料及公務資料計算之第  $i$  行業（或特性別）進退人次總數

## (二)受僱員工特性別薪資統計

依據人力運用調查受僱就業者之「每月主要工作之收入」，以受僱員工之人數及其平均經常性薪資為基準值，按大行業別、性別調整人力運用調查資料後，再以人力運用調查受僱員工特性別資料為結構，編算統計結果，其方法如下：

- 1.將人力運用調查資料中，去除非受僱員工薪資調查行業別及範圍。
- 2.建立受僱員工薪資調查時間數列檔及人力運用調查資料檔之大行業別、性別人數結構，令兩矩陣  $A$ 、 $B$  分別為

$A_{mn}$ ：受僱員工薪資調查之受僱員工人數， $m$ ：大行業別， $n$ ：性別

$B_{mn}$ ：人力運用調查之受僱員工人數， $m$ ：大行業別， $n$ ：性別

- 3.計算修正係數矩陣  $R$

$$R_{mn} = A_{mn} / B_{mn}, \quad m : \text{大行業別}, \quad n : \text{性別}$$

- 4.將人力運用調查資料檔之人數擴大數，乘以矩陣  $R$  中對應之元素，並修正資料檔，使其人數結構與受僱員工薪資調查時間數列檔相同。
- 5.由修正過之資料檔與受僱員工薪資調查時間數列檔求出大行業別、性別之總人經常性薪資結構，依前述第 2、3、4 步驟修正人力運用調查資料檔，使其「每月主要工作之收入」結構與受僱員工薪資調查時間數列檔相同。
- 6.受僱員工特性別薪資統計結果即由前述第 5 步驟修正之資料檔所編製。

## 二、員工進退特徵統計表

表 1 工業及服務業受僱員工進入

民國

項 目 別	總 計	主管、監督及專業人員	技術員及助理專業人員
<b>按性別分</b>			
男	1 124 962	137 906	148 760
女	894 679	101 407	139 986
<b>按年齡分</b>			
未滿25歲	614 082	52 140	76 763
25歲～未滿35歲	816 434	125 029	142 724
35歲～未滿45歲	360 800	41 181	54 311
45歲以上	228 325	20 963	14 948
<b>按教育程度分</b>			
國（初）中及以下	93 233	-	217
高中（職）	437 482	3 369	16 650
專科及以上	1 488 926	235 944	271 879

資料來源：受僱員工動向調查及人力運用調查，以下各表同本表。

表 2 各業受僱員工進入

民國

項 目 別	總 計	主管、監督及專業人員	技術員及助理專業人員
<b>工業及服務業</b>	<b>2 019 641</b>	<b>239 313</b>	<b>288 746</b>
<b>工業</b>	<b>762 661</b>	<b>110 322</b>	<b>112 385</b>
製造業	620 330	103 116	101 015
營造業	134 474	7 006	9 026
其他	7 857	200	2 344
<b>服務業</b>	<b>1 256 980</b>	<b>128 991</b>	<b>176 361</b>
批發及零售業	468 079	23 005	66 066
運輸及倉儲業	63 133	922	2 256
住宿及餐飲業	216 607	2 213	937
金融及保險業	63 635	7 704	38 934
專業、科學及技術服務業	57 950	21 577	20 137
支援服務業	182 515	633	9 666
醫療保健服務業	64 437	33 689	13 415
其他	140 624	39 248	24 950

## 人次—按員工特性與職類分

1 0 5 年

單位：人次

事務支援人員	服務及銷售 工作人員	技藝有關 工作人員	機械設備操作 及組裝人員	基層技術工 及勞力工
65 709	243 495	205 824	194 634	128 634
187 758	296 665	31 004	66 598	71 261
73 712	235 003	79 291	57 433	39 740
128 536	165 537	82 920	112 826	58 862
37 273	73 564	50 920	54 909	48 642
13 946	66 056	23 697	36 064	52 651
741	15 848	15 397	29 257	31 773
24 057	130 472	76 480	104 695	81 759
228 669	393 840	144 951	127 280	86 363

## 人次—按職類分

1 0 5 年

單位：人次

事務支援人員	服務及銷售 工作人員	技藝有關 工作人員	機械設備操作 及組裝人員	基層技術工 及勞力工
<b>253 467</b>	<b>540 160</b>	<b>236 828</b>	<b>261 232</b>	<b>199 895</b>
<b>79 120</b>	<b>1 009</b>	<b>190 770</b>	<b>198 913</b>	<b>70 142</b>
67 933	1 009	116 046	193 902	37 309
10 184	-	74 399	2 753	31 106
1 003	-	325	2 258	1 727
<b>174 347</b>	<b>539 151</b>	<b>46 058</b>	<b>62 319</b>	<b>129 753</b>
44 837	264 159	24 901	22 053	23 058
20 267	3 149	2 983	22 092	11 464
9 978	169 732	2 179	5 366	26 202
15 702	729	-	566	-
14 476	317	446	190	807
34 666	68 444	3 167	10 368	55 571
10 017	3 814	-	275	3 227
24 404	28 807	12 382	1 409	9 424

表 3 各業受僱員工進入

民國

項 目 別	總 計	前一年度是否轉業	
		是	否
工業及服務業	2 019 641	1 019 785	999 856
工業	762 661	412 067	350 594
製造業	620 330	339 976	280 354
營造業	134 474	67 279	67 195
其他	7 857	4 812	3 045
服務業	1 256 980	607 718	649 262
批發及零售業	468 079	236 003	232 076
運輸及倉儲業	63 133	33 280	29 853
住宿及餐飲業	216 607	84 606	132 001
金融及保險業	63 635	30 521	33 114
專業、科學及技術服務業	57 950	21 200	36 750
支援服務業	182 515	115 207	67 308
醫療保健服務業	64 437	21 796	42 641
其他	140 624	65 105	75 519



# 人次—按受僱經歷與徵募方式分

1 0 5 年

單位：人次

徵 募 方 式				
親友、師長 或學校推薦	應徵廣告招貼、 參加政府考試分發	向公立就業服 務機構登記求職	向私立就業服 務機構登記求職	其 他
778 162	809 660	33 109	350 497	48 213
309 604	272 472	10 992	146 247	23 346
211 611	244 787	10 800	139 068	14 064
95 307	24 346	-	5 837	8 984
2 686	3 339	192	1 342	298
468 558	537 188	22 117	204 250	24 867
162 295	212 304	6 479	77 670	9 331
20 648	28 824	1 507	11 385	769
86 960	98 790	884	26 210	3 763
24 379	25 054	1 339	9 837	3 026
16 414	22 939	657	17 940	-
80 915	67 587	5 356	27 186	1 471
21 495	30 593	3 488	7 798	1 063
55 452	51 097	2 407	26 224	5 444

表 4 各業受僱員工進入

民國

項 目 別	總 計	前一年度是否轉業	
		是	否
<b>工業及服務業</b>	<b>2 019 641</b>	<b>1 019 785</b>	<b>999 856</b>
主管、監督及專業人員	239 313	104 260	135 053
技術員及助理專業人員	288 746	155 884	132 862
事務支援人員	253 467	111 413	142 054
服務及銷售工作人員	540 160	257 095	283 065
技藝有關工作人員	236 828	119 089	117 739
機械設備操作工及組裝工	261 232	160 357	100 875
基層技術工及勞力工	199 895	111 687	88 208
<b>工業</b>	<b>762 661</b>	<b>412 067</b>	<b>350 594</b>
主管、監督及專業人員	110 322	60 726	49 596
技術員及助理專業人員	112 385	54 418	57 967
事務支援人員	79 120	40 123	38 997
服務及銷售工作人員	1 009	1 009	-
技藝有關工作人員	190 770	98 628	92 142
機械設備操作工及組裝工	198 913	118 578	80 335
基層技術工及勞力工	70 142	38 585	31 557
<b>服務業</b>	<b>1 256 980</b>	<b>607 718</b>	<b>649 262</b>
主管、監督及專業人員	128 991	43 534	85 457
技術員及助理專業人員	176 361	101 466	74 895
事務支援人員	174 347	71 290	103 057
服務及銷售工作人員	539 151	256 086	283 065
技藝有關工作人員	46 058	20 461	25 597
機械設備操作工及組裝工	62 319	41 779	20 540
基層技術工及勞力工	129 753	73 102	56 651

# 人次—按職類與受僱經歷及徵募方式分

105年

單位：人次

徵 募 方 式				
親友、師長 或學校推薦	應徵廣告招貼、 參加政府考試分發	向公立就業服 務機構登記求職	向私立就業服 務機構登記求職	其 他
<b>778 162</b>	<b>809 660</b>	<b>33 109</b>	<b>350 497</b>	<b>48 213</b>
64 895	97 982	5 932	60 882	9 622
85 699	114 920	4 953	78 819	4 355
71 078	106 264	4 934	66 208	4 983
199 805	252 711	3 428	73 225	10 991
128 272	72 635	3 038	19 262	13 621
106 937	101 892	5 190	43 300	3 913
121 476	63 256	5 634	8 801	728
<b>309 604</b>	<b>272 472</b>	<b>10 992</b>	<b>146 247</b>	<b>23 346</b>
29 376	43 432	1 293	33 846	2 375
30 403	41 237	2 969	34 197	3 579
18 092	35 171	192	22 869	2 796
803	206	-	-	-
104 035	57 553	1 538	17 075	10 569
78 647	75 764	3 903	36 686	3 913
48 248	19 109	1 097	1 574	114
<b>468 558</b>	<b>537 188</b>	<b>22 117</b>	<b>204 250</b>	<b>24 867</b>
35 519	54 550	4 639	27 036	7 247
55 296	73 683	1 984	44 622	776
52 986	71 093	4 742	43 339	2 187
199 002	252 505	3 428	73 225	10 991
24 237	15 082	1 500	2 187	3 052
28 290	26 128	1 287	6 614	-
73 228	44 147	4 537	7 227	614

表5 各業前一年度轉業受僱員工進入

民國

項目及行業別	前職之行業別					
	總計	農林 漁牧業	工業	製造業	營造業	其 他
一、人次						
工業及服務業	1 019 785	15 947	373 339	311 714	57 998	3 627
工業	412 067	8 116	257 774	218 095	38 031	1 648
製造業	339 976	6 366	215 234	203 780	10 017	1 437
營造業	67 279	1 489	40 071	13 034	27 037	-
其他	4 812	261	2 469	1 281	977	211
服務業	607 718	7 831	115 565	93 619	19 967	1 979
批發及零售業	236 003	4 584	47 281	37 735	7 810	1 736
運輸及倉儲業	33 280	536	7 425	6 272	1 153	-
住宿及餐飲業	84 606	397	10 685	7 653	3 032	-
金融及保險業	30 521	437	2 729	2 729	-	-
專業、科學及技術服務業	21 200	-	2 430	1 827	526	77
支援服務業	115 207	1 380	28 137	24 025	4 112	-
醫療保健服務業	21 796	227	2 465	2 465	-	-
其他	65 105	270	14 413	10 913	3 334	166
二、結構比						
工業及服務業	100.00	1.56	36.61	30.57	5.69	0.36
工業	100.00	1.97	62.56	52.93	9.23	0.40
製造業	100.00	1.87	63.31	59.94	2.95	0.42
營造業	100.00	2.21	59.56	19.37	40.19	-
其他	100.00	5.42	51.31	26.62	20.30	4.38
服務業	100.00	1.29	19.02	15.41	3.29	0.33
批發及零售業	100.00	1.94	20.03	15.99	3.31	0.74
運輸及倉儲業	100.00	1.61	22.31	18.85	3.46	-
住宿及餐飲業	100.00	0.47	12.63	9.05	3.58	-
金融及保險業	100.00	1.43	8.94	8.94	-	-
專業、科學及技術服務業	100.00	-	11.46	8.62	2.48	0.36
支援服務業	100.00	1.20	24.42	20.85	3.57	-
醫療保健服務業	100.00	1.04	11.31	11.31	-	-
其他	100.00	0.41	22.14	16.76	5.12	0.25

## 人次－按前職之行業分

1 0 5 年

單位：人次、%

服務業	批發及 零售業	運輸及 倉儲業	住宿及 餐飲業	金融及 保險業	專業、科學及 技術服務業	支援 服務業	醫療保健 服務業	其 他
<b>630 499</b>	<b>186 627</b>	<b>40 110</b>	<b>145 564</b>	<b>26 959</b>	<b>22 081</b>	<b>59 277</b>	<b>27 914</b>	<b>121 967</b>
<b>146 177</b>	<b>39 726</b>	<b>12 911</b>	<b>32 589</b>	<b>6 035</b>	<b>6 581</b>	<b>10 129</b>	<b>2 904</b>	<b>35 302</b>
118 376	33 903	9 521	24 728	5 435	3 214	8 717	2 904	29 954
25 719	5 819	3 390	6 492	600	3 059	1 154	-	5 205
2 082	4	-	1 369	-	308	258	-	143
<b>484 322</b>	<b>146 901</b>	<b>27 199</b>	<b>112 975</b>	<b>20 924</b>	<b>15 500</b>	<b>49 148</b>	<b>25 010</b>	<b>86 665</b>
184 138	95 526	4 019	30 117	5 440	4 592	3 943	8 180	32 321
25 319	5 053	12 253	3 278	-	757	1 074	360	2 544
73 524	15 639	1 643	44 889	773	1 117	645	1 269	7 549
27 355	4 593	-	173	12 227	829	566	277	8 690
18 770	2 892	-	4 179	245	4 279	1 360	-	5 815
85 690	13 579	5 939	19 179	-	-	39 273	1 357	6 363
19 104	58	743	3 254	436	810	766	11 985	1 052
50 422	9 561	2 602	7 906	1 803	3 116	1 521	1 582	22 331
<b>61.83</b>	<b>18.30</b>	<b>3.93</b>	<b>14.27</b>	<b>2.64</b>	<b>2.17</b>	<b>5.81</b>	<b>2.74</b>	<b>11.96</b>
<b>35.47</b>	<b>9.64</b>	<b>3.13</b>	<b>7.91</b>	<b>1.46</b>	<b>1.60</b>	<b>2.46</b>	<b>0.70</b>	<b>8.57</b>
34.82	9.97	2.80	7.27	1.60	0.95	2.56	0.85	8.81
38.23	8.65	5.04	9.65	0.89	4.55	1.72	-	7.74
43.27	0.08	-	28.45	-	6.40	5.36	-	2.97
<b>79.70</b>	<b>24.17</b>	<b>4.48</b>	<b>18.59</b>	<b>3.44</b>	<b>2.55</b>	<b>8.09</b>	<b>4.12</b>	<b>14.26</b>
78.02	40.48	1.70	12.76	2.31	1.95	1.67	3.47	13.70
76.08	15.18	36.82	9.85	-	2.27	3.23	1.08	7.64
86.90	18.48	1.94	53.06	0.91	1.32	0.76	1.50	8.92
89.63	15.05	-	0.57	40.06	2.72	1.85	0.91	28.47
88.54	13.64	-	19.71	1.16	20.18	6.42	-	27.43
74.38	11.79	5.16	16.65	-	-	34.09	1.18	5.52
87.65	0.27	3.41	14.93	2.00	3.72	3.51	54.99	4.83
77.45	14.69	4.00	12.14	2.77	4.79	2.34	2.43	34.30

表6 各業前一年度轉業受僱員工

民國

項 目 別	總 計	主管、監督及專業人員	技術員及助理專業人員
工業及服務業	1 019 785	107 362	129 744
工業	412 067	54 072	48 623
製造業	339 976	51 867	39 856
營造業	67 279	2 205	7 831
其他	4 812	-	936
服務業	607 718	53 290	81 121
批發及零售業	236 003	15 795	32 677
運輸及倉儲業	33 280	970	1 763
住宿及餐飲業	84 606	1 250	3 233
金融及保險業	30 521	8 744	8 452
專業、科學及技術服務業	21 200	4 420	4 355
支援服務業	115 207	4 167	15 120
醫療保健服務業	21 796	7 710	4 380
其他	65 105	10 234	11 141

## 進入人次－按前職之職類分

1 0 5 年

單位：人次

事務支援人員	服務及銷售 工作人員	技藝有關 工作人員	機械設備操作 及組裝人員	基層技術工 及勞力工
139 932	276 133	113 519	155 837	97 258
49 187	56 510	68 103	91 356	44 216
45 770	47 238	45 436	79 329	30 480
3 284	8 592	22 409	9 875	13 083
133	680	258	2 152	653
90 745	219 623	45 416	64 481	53 042
31 832	99 361	19 377	17 917	19 044
6 201	6 153	4 064	11 200	2 929
6 312	53 745	5 419	6 930	7 717
9 159	3 819	-	347	-
4 985	6 558	882	-	-
17 579	29 738	11 063	19 596	17 944
2 234	4 581	647	930	1 314
12 443	15 668	3 964	7 561	4 094

表 7 各業前一年度轉業受僱員工進入

民國

前職 現職	總計	主管、監督及專業人員	技術員及助理專業人員
工業及服務業	1 019 785	107 362	129 744
主管、監督及專業人員	104 260	69 154	12 858
技術員及助理專業人員	155 884	23 074	66 213
事務工作人員	111 413	4 764	9 481
服務工作人員及售貨員	257 095	7 524	23 388
技術工	119 089	2 846	9 689
械機設備操作工及組裝工	160 357	-	3 906
非技術工及體力工	111 687	-	4 209
工業	412 067	54 072	48 623
主管、監督及專業人員	60 726	42 285	6 255
技術員及助理專業人員	54 418	7 390	25 953
事務工作人員	40 123	1 973	3 917
服務工作人員及售貨員	1 009	-	584
技術工	98 628	2 424	8 069
械機設備操作工及組裝工	118 578	-	3 604
非技術工及體力工	38 585	-	241
服務業	607 718	53 290	81 121
主管、監督及專業人員	43 534	26 869	6 603
技術員及助理專業人員	101 466	15 684	40 260
事務工作人員	71 290	2 791	5 564
服務工作人員及售貨員	256 086	7 524	22 804
技術工	20 461	422	1 620
械機設備操作工及組裝工	41 779	-	302
非技術工及體力工	73 102	-	3 968



# 人次—按現職與前職之職類分

1 0 5 年

單位：人次

事務支援人員	服務及銷售 工作人員	技藝有關 工作人員	機械設備操作 及組裝人員	基層技術工 及勞力工
<b>139 932</b>	<b>276 133</b>	<b>113 519</b>	<b>155 837</b>	<b>97 258</b>
7 547	8 063	753	2 560	3 325
23 246	21 047	6 465	13 307	2 532
63 023	21 076	2 536	5 704	4 829
25 732	155 061	12 188	18 233	14 969
3 372	17 485	55 321	14 982	15 394
10 950	26 512	23 458	76 096	19 435
6 062	26 889	12 798	24 955	36 774
<b>49 187</b>	<b>56 510</b>	<b>68 103</b>	<b>91 356</b>	<b>44 216</b>
3 949	3 632	753	2 159	1 693
9 509	2 894	4 455	3 887	330
21 905	5 849	2 456	3 035	988
-	-	219	-	206
3 060	17 065	42 196	12 308	13 506
9 262	21 268	12 493	59 137	12 814
1 502	5 802	5 531	10 830	14 679
<b>90 745</b>	<b>219 623</b>	<b>45 416</b>	<b>64 481</b>	<b>53 042</b>
3 598	4 431	-	401	1 632
13 737	18 153	2 010	9 420	2 202
41 118	15 227	80	2 669	3 841
25 732	155 061	11 969	18 233	14 763
312	420	13 125	2 674	1 888
1 688	5 244	10 965	16 959	6 621
4 560	21 087	7 267	14 125	22 095

表 8 工業及服務業受僱員工退出

民國

項 目 別	總 計	主管、監督及專業人員	技術員及助理專業人員
按性別分			
男	1 097 019	137 489	165 764
女	853 290	80 850	132 659
按年齡分			
未滿 2 5 歲	492 410	15 858	45 013
2 5 歲～未滿 3 5 歲	735 297	97 753	142 729
3 5 歲～未滿 4 5 歲	385 788	56 366	74 605
4 5 歲以上	336 814	48 362	36 076
按教育程度分			
國（初）中及以下	124 158	-	527
高中（職）	493 138	5 777	21 554
專科及以上	1 333 013	212 562	276 342
按退出原因分			
辭職	1 698 143	158 596	267 695
解僱（含資遣）	88 780	10 218	6 226
退休（含優惠退休）	98 495	41 401	24 502
其他退出	64 891	8 124	-

表 9 各業受僱員工

民國

項 目 別	總 計	主管、監督及專業人員	技術員及助理專業人員
工業及服務業	1 950 309	218 339	298 423
工業	742 995	112 633	111 143
製造業	598 999	108 248	85 438
營造業	136 920	4 385	23 527
其他	7 076	-	2 178
服務業	1 207 314	105 706	187 280
批發及零售業	454 129	11 071	69 891
運輸及倉儲業	61 009	3 345	5 319
住宿及餐飲業	204 872	-	1 414
金融及保險業	61 568	8 049	36 438
專業、科學及技術服務業	53 012	13 834	29 487
支援服務業	180 892	6 183	8 921
醫療保健服務業	55 278	20 981	17 393
其他	136 554	42 243	18 417

## 人次－按員工特性與職類分

1 0 5 年

單位：人次

事務支援人員	服務及銷售 工作人員	技藝有關 工作人員	機械設備操作 及組裝人員	基層技術工 及勞力工
68 361	209 685	162 507	232 959	120 254
189 235	311 542	17 156	58 593	63 255
54 781	241 776	42 732	61 610	30 640
120 677	147 066	59 458	118 144	49 470
49 186	63 149	36 710	60 570	45 202
32 952	69 236	40 763	51 228	58 197
1 363	28 049	23 687	33 944	36 588
31 051	162 944	84 241	115 907	71 664
225 182	330 234	71 735	141 701	75 257
218 115	487 921	158 219	242 285	165 312
14 999	19 614	11 123	16 985	9 615
7 198	-	6 007	10 805	8 582
17 284	13 692	4 314	21 477	-

## 退出人次－按職類分

1 0 5 年

單位：人次

事務支援人員	服務及銷售 工作人員	技藝有關 工作人員	機械設備操作 及組裝人員	基層技術工 及勞力工
<b>257 596</b>	<b>521 227</b>	<b>179 663</b>	<b>291 552</b>	<b>183 509</b>
<b>80 388</b>	<b>457</b>	<b>151 096</b>	<b>237 048</b>	<b>50 230</b>
74 429	457	83 653	227 544	19 230
5 959	-	66 448	7 440	29 161
-	-	995	2 064	1 839
<b>177 208</b>	<b>520 770</b>	<b>28 567</b>	<b>54 504</b>	<b>133 279</b>
57 463	264 720	10 660	11 065	29 259
16 831	-	902	24 560	10 052
7 061	171 674	-	5 268	19 455
17 081	-	-	-	-
9 691	-	-	-	-
36 677	51 150	-	10 880	67 081
7 474	4 458	-	1 663	3 309
24 930	28 768	17 005	1 068	4 123

表 10 各業受僱員工

民國

項 目 別	總 計	性 別		職	
		男	女	主管及 監督人員	專業人員
工業及服務業	39 260	41 964	36 153	72 119	54 981
工業	36 813	40 634	30 209	62 293	50 676
礦業及土石採取業	43 372	45 026	35 426	50 486	-
製造業	36 169	40 306	30 100	62 818	49 843
電力及燃氣供應業	65 222	66 728	56 400	80 206	84 150
用水供應及污染整治業	35 631	35 811	35 052	53 665	48 492
營造業	38 781	40 511	29 808	57 079	55 024
服務業	41 151	43 386	39 262	82 763	57 554
批發及零售業	37 829	39 824	36 036	77 242	50 419
運輸及倉儲業	41 347	43 488	36 900	70 149	53 585
住宿及餐飲業	29 189	30 843	27 939	49 802	41 484
資訊及通訊傳播業	54 053	57 566	50 125	94 291	57 180
金融及保險業	61 629	62 686	60 973	98 275	64 606
不動產業	35 814	35 101	36 488	61 902	45 802
專業、科學及技術服務業	50 340	54 687	45 440	88 388	60 463
支援服務業	32 043	31 798	32 296	50 457	40 752
教育服務業	23 417	26 391	22 027	37 460	26 132
醫療保健服務業	53 002	80 920	46 333	58 268	67 297
藝術、娛樂及休閒服務業	34 042	41 497	26 219	98 595	35 625
其他服務業	29 735	32 394	27 775	49 597	30 318

註：1.經常性薪資係指員工每個月固定領取之薪資及獎金。

2."..."表示樣本過少或部分工時樣本偏多，資料代表性不足。

## 經常性薪資－按員工特性分

105年5月

單位：新臺幣元

類					
技術員及助理專業人員	事務支援人員	服務及銷售工作人員	技藝有關工作人員	機械設備操作及組裝人員	基層技術工及勞力工
42 402	34 716	31 475	35 599	32 450	26 367
37 742	30 350	28 290	35 500	30 948	26 328
51 363	37 587	-	46 713	42 391	-
37 282	30 231	27 840	33 153	30 762	21 790
57 497	51 308	40 517	71 035	47 596	46 627
42 005	32 786	49 545	29 767	31 263	32 909
37 181	28 927	35 396	39 234	41 158	29 937
44 968	36 859	31 496	36 204	38 112	26 390
44 281	35 671	32 232	35 616	37 083	26 405
44 494	36 519	53 886	43 284	41 545	29 875
40 154	32 443	28 842	28 344	25 185	25 747
49 001	37 834	28 215	47 057	34 511	39 600
56 702	49 265	42 413	-	40 540	39 597
35 256	30 444	32 554	-	32 926	21 464
42 948	32 932	36 288	33 787	29 963	...
40 108	34 439	32 570	38 464	34 149	25 910
22 141	...	...	...	...	...
37 508	31 901	31 722	42 550	31 066	25 992
39 276	28 765	27 196	35 847	24 899	26 620
31 219	27 436	28 582	32 640	31 993	23 284

表 10 各業受僱員工

民國

項 目 別	總 計	年		
		未滿 2 5 歲	2 5 歲～ 未滿 3 5 歲	3 5 歲～ 未滿 4 5 歲
工業及服務業	39 260	27 572	36 351	41 392
工業	36 813	28 133	34 194	37 921
礦業及土石採取業	43 372	-	38 053	39 473
製造業	36 169	27 660	33 879	37 474
電力及燃氣供應業	65 222	26 003	46 164	68 007
用水供應及污染整治業	35 631	27 509	29 955	33 755
營造業	38 781	30 981	36 288	38 979
服務業	41 151	27 366	37 914	44 443
批發及零售業	37 829	26 376	35 895	40 799
運輸及倉儲業	41 347	32 483	35 246	40 264
住宿及餐飲業	29 189	22 566	31 962	33 041
資訊及通訊傳播業	54 053	34 667	44 679	55 219
金融及保險業	61 629	38 457	47 925	61 579
不動產業	35 814	30 583	29 789	36 124
專業、科學及技術服務業	50 340	30 886	45 330	58 438
支援服務業	32 043	32 263	32 780	34 164
教育服務業	23 417	...	20 508	23 574
醫療保健服務業	53 002	35 094	44 117	56 966
藝術、娛樂及休閒服務業	34 042	30 495	33 006	34 722
其他服務業	29 735	23 766	31 118	31 907

註：1.經常性薪資係指員工每個月固定領取之薪資及獎金。

2."..."表示樣本過少或部分工時樣本偏多，資料代表性不足。

## 經常性薪資－按員工特性分（續）

105年5月

單位：新臺幣元

齡		教 育 程 度			
4 5 歲～ 未滿5 5 歲	5 5 歲以上	國（初）中及以下	高中（職）	專科	大學及以上
44 058	42 459	31 504	34 262	41 840	45 471
40 121	38 323	31 814	33 479	39 797	42 604
54 289	51 747	40 485	46 122	43 274	43 473
39 554	36 520	29 193	32 490	38 968	42 337
65 160	72 614	54 477	62 050	71 208	65 417
40 450	36 868	33 577	32 038	44 927	39 259
41 747	39 496	37 333	38 100	43 508	41 057
47 554	46 138	30 995	34 972	43 176	47 021
44 094	41 470	32 401	34 653	41 167	40 301
46 840	49 915	38 653	38 973	46 227	43 584
30 608	29 191	29 318	29 579	33 594	26 975
78 940	72 871	29 692	44 900	56 674	55 095
75 770	78 503	52 026	56 652	60 664	63 378
38 410	41 011	26 866	34 909	37 104	37 138
53 809	63 740	27 892	40 508	47 369	53 911
33 374	28 035	26 655	30 982	35 944	38 232
26 904	30 553	...	...	21 046	25 344
62 813	82 654	27 703	33 943	42 069	64 375
30 707	48 264	31 602	30 951	27 497	38 803
30 980	28 094	29 790	29 890	29 528	29 470





柒、特載二：106 年 2 月底空缺統計結果

## 柒、特載二：106 年 2 月底空缺統計結果

近年受全球化影響，國內社經環境快速變遷，勞動市場人力結構及供需狀況逐漸改變，以致廠商僱用受僱員工之型態亦隨之轉變，而勞動投入為企業經營過程中之主要項目之一，若能長期觀察勞動需求並掌握廠商實際缺工之行業或職類等資訊，有助了解勞動市場之變動趨勢，提供政府制定職訓政策及勞動供需媒合之參考，進而解決企業缺工問題。

空缺人數係指企業實際具有該項工作機會或職缺，但尚未找到適當人員就任之人數，如企業擴大營運、增設生產線尚待增僱，或有人員退出時等待補充之人數，但不含遇缺不補之員額，廠商已僱用員工數與空缺人數之合計能反映各行業勞動需求之多寡，通常受僱員工人數較多之行業，其空缺人數亦較多，亦即求職者於該行業就業機會亦多。在景氣熱絡時期，企業常因業務量增加，對人力需求相對增加，若企業未能立即募得人力以滿足其需求，其空缺人數即呈增加；反之於景氣趨緩時期，企業對人力之需求呈現減少，其空缺人數亦呈下降。

空缺率為企業空缺人數占整體企業所需勞動人力之比率，係反映企業對人力招募之難易程度，若企業對人力要求條件較高或提供的就業環境較差，通常其空缺率較高；反之空缺率相對較低。空缺率之計算公式為：空缺率 =  $\left[ \frac{\text{空缺人數}}{\text{空缺人數} + \text{受僱員工人數}} \right] * 100\%$ 。

空缺率及失業率向為解釋勞動市場變遷之指標，缺工表示勞動供給不足，失業表示勞動供過於求，兩者大致呈現反向走勢，景氣熱絡時，失業率下降，空缺率上升，反之則失業率上升，空缺率下降。缺工及失業皆係勞動市場未達平衡之結果，並於實際經濟社會中同時發生，表示廠商空缺之職位與失業者存在職類、教育程度、薪資、年齡或訊息、地域上之差距，此外，廠商缺工亦與經濟景氣波動、產業結構改變、就業媒合問題、員工流動情形等因素息息相關。

### 一、工業及服務業廠商空缺人數 23 萬 2,938 人，年增 2 萬 7,666 人。

就近年工業及服務業空缺人數與空缺率觀察，以 98 年 2 月因金融海嘯之衝擊，月底空缺人數 11 萬 7,659 人，空缺率 1.79% 均為歷年最低；100 年 2 月、103 年 8 月及 104 年 2 月則因景氣狀況穩健，廠商人力需求增加，其中 104 年 2 月底空缺人數 24 萬 269 人，為歷年最高。至近期受景氣持續回溫及年底勞基法修正影響，廠商用人需求增加，106 年 2 月底工業及服務業空缺人數 23 萬 2,938 人，較 105 年 8 月底增加 2 萬 5,455 人，較 105 年同月底亦增 2 萬 7,666 人。106 年 2 月底空缺率為 3.01%，較 105 年 8 月底及 2 月底分別增加 0.31 個及 0.32 個百分點。

按部門別觀察，106 年 2 月底工業部門空缺人數 10 萬 1,293 人或占 43.5%，服務業部門空缺人數 13 萬 1,645 人或占 56.5%，與工業、服務業部門受僱員工人數結構一致。各大行業中，空缺人數以製造業之 8 萬 8,279 人或占 37.9%最多，批發及零售業 4 萬 3,136 人或占 18.5%居次，住宿及餐飲業 1 萬 7,575 人或占 7.5%居第三，三者合占整體工業及服務業空缺人數比率 64.0%，與三者受僱員工人數占整體之比率 64.3%相近。

若按空缺率觀察，106 年 2 月底工業及服務業受僱員工空缺率為 3.01%，其中工業部門空缺率為 3.02%，以製造業空缺率 3.12%最高；服務業部門空缺率為 3.01%，以其他服務業空缺率 4.79%最高，不動產業之 4.62%次之。

圖 1 歷年工業及服務業廠商空缺人數及空缺率

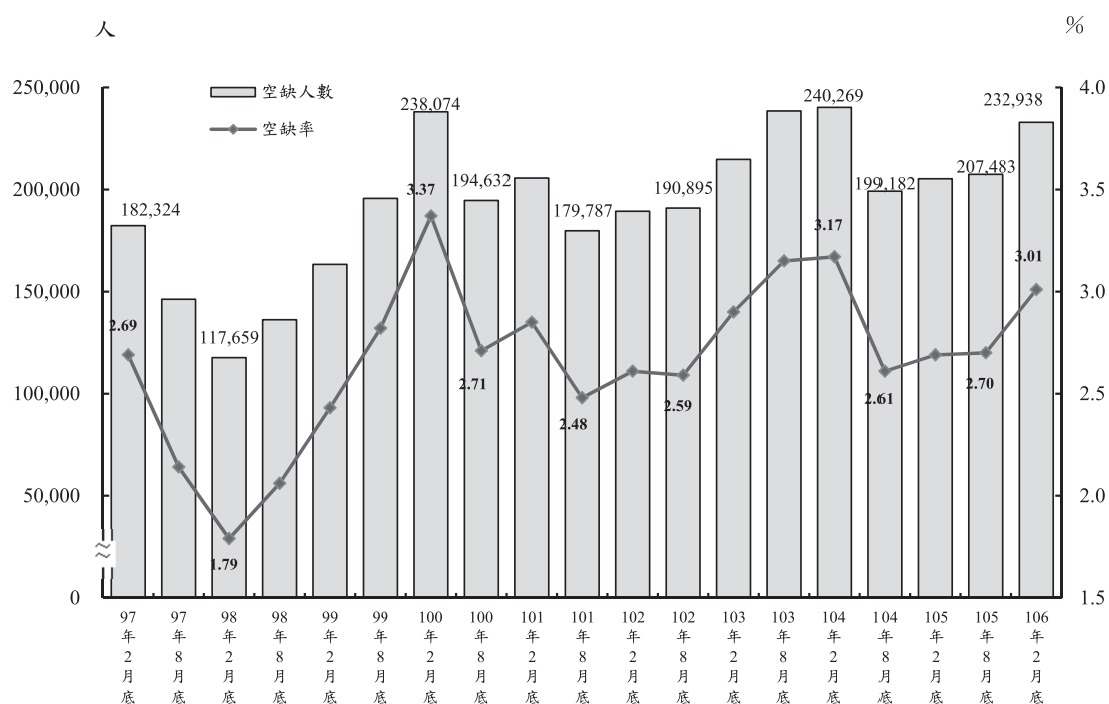

註：1. 8月底資料為事業人力僱用狀況調查統計結果。

2. 工業及服務業行業涵蓋範圍自98年1月起新增「教育服務業（僅含其他教育及教育輔助服務業）」。

表 1 工業及服務業廠商員工空缺概況

單位：人；%

	受僱員工人數	%	空缺人數	%	空缺率
民國 105 年 2 月底總計	7 412 391		205 272		2.69
民國 105 年 8 月底總計	7 471 858		207 483		2.70
民國 106 年 2 月底總計	7 493 351	100.0	232 938	100.0	3.01
工業部門	3 257 415	43.5	101 293	43.5	3.02
礦業及土石採取業	3 725	0.0	72	0.0	1.90
製造業	2 737 054	36.5	88 279	37.9	3.12
電力及燃氣供應業	30 116	0.4	739	0.3	2.40
用水供應及污染整治業	28 014	0.4	693	0.3	2.41
營造業	458 506	6.1	11 510	4.9	2.45
服務業部門	4 235 936	56.5	131 645	56.5	3.01
批發及零售業	1 666 602	22.2	43 136	18.5	2.52
運輸及倉儲業	289 115	3.9	6 844	2.9	2.31
住宿及餐飲業	413 933	5.5	17 575	7.5	4.07
資訊及通訊傳播業	200 687	2.7	6 939	3.0	3.34
金融及保險業	379 998	5.1	13 127	5.6	3.34
不動產業	114 109	1.5	5 532	2.4	4.62
專業、科學及技術服務業	259 215	3.5	7 897	3.4	2.96
支援服務業	346 632	4.6	12 520	5.4	3.49
教育服務業	72 871	1.0	1 886	0.8	2.52
醫療保健服務業	348 873	4.7	9 581	4.1	2.67
藝術、娛樂及休閒服務業	56 695	0.8	2 224	1.0	3.77
其他服務業	87 206	1.2	4 384	1.9	4.79

註：教育服務業僅含其他教育及教育輔助服務業。

## 二、製造業各中分類行業以電子零組件製造業空缺人數 1 萬 8,706 人最多。

106 年 2 月底製造業廠商空缺人數為 8 萬 8,279 人，受電子通訊產品推陳出新，電子零組件需求仍多影響，各行業中以電子零組件製造業空缺人數達 1 萬 8,706 人最多，金屬製品製造業空缺 1 萬 244 人次之，機械設備製造業空缺 7,855 人居第三，三者合占製造業空缺人數比率達 41.7%，與三者受僱員工人數合占製造業比率 41.9%相近。

若按空缺率觀察，則以藥品及醫用化學製品製造業之 3.77%最高，非金屬礦物製品製造業之 3.76%居次，而以石油及煤製品製造業之 0.90%最低。

表 2 製造業廠商員工空缺概況

民國106年2月底

單位：人；%

行業別	受僱員工 人數	空缺 人數	空缺率	行 業 別	受僱員工 人數	空缺 人數	空缺率
<b>製造業</b>	<b>2 737 054</b>	<b>88 279</b>	<b>3.12</b>				
食品製造業	117 531	3 530	2.92	塑膠製品製造業	136 918	4 538	3.21
飲料及菸草製造業	16 126	391	2.37	非金屬礦物製品 製造業	72 444	2 832	3.76
紡織業	104 001	4 007	3.71	基本金屬製造業	111 860	3 950	3.41
成衣及服飾品製造業	40 439	1 109	2.67	金屬製品製造業	330 800	10 244	3.00
皮革、毛皮及其製品製 造業	26 599	728	2.66	電子零組件製造業	592 055	18 706	3.06
木竹製品製造業	18 083	600	3.21	電腦、電子產品及 光學製品製造業	208 915	7 297	3.37
紙漿、紙及紙製品 製造業	51 512	1 505	2.84	電力設備製造業	129 610	4 301	3.21
印刷及資料儲存媒體 複 製業	64 414	1 408	2.14	機械設備製造業	224 664	7 855	3.38
石油及煤製品製造業	11 394	104	0.90	汽車及其零件製造業	83 081	2 723	3.17
化學材料製造業	61 192	1 601	2.55	其他運輸工具及其零件 製造業	71 396	2 004	2.73
化學製品製造業	48 387	1 569	3.14	家具製造業	24 835	623	2.45
藥品及醫用化學製品製 造業	29 227	1 145	3.77	其他製造業	79 686	2 883	3.49
橡膠製品製造業	38 771	1 287	3.21	產業用機械設備維修及 安裝業	43 114	1 339	3.01

### 三、各職缺中以技藝有關工作人員、機械設備操作及組裝人員需求最高。

106 年 2 月底工業及服務業空缺人數 23 萬 2,938 人中，就各空缺職類結構觀察，受工業部門對生產操作人員需求較多影響，以技藝有關工作人員、機械設備操作及組裝人員之空缺占 23.6%最高，服務及銷售工作人員占 22.9%居次，專業人員占 18.4%居第三；其餘依序為技術員及助理專業人員、基層技術工及勞力工、事務支援人員、主管及監督人員。

工業部門空缺人數 10 萬 1,293 人中，以技藝有關工作人員、機械設備操作及組裝人員空缺占 41.0%最高，主要係反映製造業之空缺職類型態。服務業部門空缺人數 13 萬 1,645

人中，則以服務及銷售工作人員空缺占 37.6%最多，其中以住宿及餐飲業之 78.1%最高，藝術、娛樂及休閒服務業、批發及零售業與其他服務業均逾 5 成亦高。另技術員及助理專業人員空缺比率較高者不動產業逾 9 成、金融及保險業逾 6 成；專業人員空缺比率較高者醫療保健服務業占 67.6%、資訊及通訊傳播業占 59.0%及教育服務業占 56.0%。

表 3 工業及服務業廠商員工空缺概況－按職類別分

單位：人、%

	空缺人數	員工空缺人數職類別分配結構							
		結構比	主管及監督人員	專業人員	技術員及助理專業人員	事務支援人員	服務及銷售工作人員	技藝有關工作人員、機械設備操作及組裝人員	基層技術工及勞力工
民國 105 年 2 月底總計	205 272	100.0	3.5	19.0	16.6	5.8	23.3	24.1	7.6
民國 105 年 8 月底總計	207 483	100.0	1.1	15.1	23.8	7.4	18.5	28.9	5.2
民國 106 年 2 月底總計	<b>232 938</b>	<b>100.0</b>	<b>3.7</b>	<b>18.4</b>	<b>17.9</b>	<b>6.2</b>	<b>22.9</b>	<b>23.6</b>	<b>7.3</b>
工業部門	<b>101 293</b>	<b>100.0</b>	<b>4.7</b>	<b>18.7</b>	<b>16.9</b>	<b>5.0</b>	<b>3.9</b>	<b>41.0</b>	<b>9.8</b>
礦業及土石採取業	72	100.0	5.6	11.1	6.9	13.9	6.9	55.6	-
製造業	88 279	100.0	4.2	19.6	16.2	5.1	4.2	41.4	9.2
電力及燃氣供應業	739	100.0	1.1	3.8	7.6	16.0	0.7	69.8	1.1
用水供應及污染整治業	693	100.0	2.9	10.1	12.6	3.0	3.9	37.4	30.2
營造業	11 510	100.0	8.8	13.1	22.9	3.5	1.4	35.9	14.4
服務業部門	<b>131 645</b>	<b>100.0</b>	<b>2.9</b>	<b>18.2</b>	<b>18.7</b>	<b>7.1</b>	<b>37.6</b>	<b>10.2</b>	<b>5.4</b>
批發及零售業	43 136	100.0	3.9	9.9	9.0	7.3	52.3	13.3	4.3
運輸及倉儲業	6 844	100.0	2.4	10.2	17.3	14.4	7.9	42.3	5.6
住宿及餐飲業	17 575	100.0	2.2	5.5	2.1	3.3	78.1	1.5	7.3
資訊及通訊傳播業	6 939	100.0	6.5	59.0	13.0	4.7	15.3	1.1	0.5
金融及保險業	13 127	100.0	1.8	18.2	64.9	9.4	5.4	-	0.0
不動產業	5 532	100.0	1.6	3.7	92.1	1.9	0.2	-	0.5
專業、科學及技術服務業	7 897	100.0	2.2	31.5	17.8	9.8	24.0	7.7	7.0
支援服務業	12 520	100.0	2.8	4.8	6.1	8.5	34.4	22.2	21.3
教育服務業	1 886	100.0	5.6	56.0	12.6	10.7	15.1	-	-
醫療保健服務業	9 581	100.0	1.6	67.6	15.9	5.3	7.3	0.7	1.7
藝術、娛樂及休閒服務業	2 224	100.0	2.2	12.3	7.2	5.7	64.8	5.4	2.4
其他服務業	4 384	100.0	0.3	8.8	12.9	5.3	50.3	20.8	1.6

註：同表 1。

表 4 空缺統計相關指標

單位：人；%

年月別	受僱員工 人數	空缺人數	空缺率	失業率	求才 利用率	受僱員工		受僱員工 流動率 【(A)+(B)】 /2
						進入率 (A)	退出率 (B)	
民國 95 年 2 月	6 292 966	166 206	2.57	3.92	35.05	2.66	2.80	2.73
民國 95 年 8 月	6 421 188	173 963	2.64	4.09	48.44	3.08	2.70	2.89
民國 96 年 2 月	6 453 551	176 627	2.66	3.78	43.79	1.85	2.13	1.99
民國 96 年 8 月	6 565 325	171 431	2.54	4.09	47.02	2.94	2.71	2.83
民國 97 年 2 月	6 598 863	182 324	2.69	3.94	36.04	1.97	2.31	2.14
民國 97 年 8 月	6 696 959	146 233	2.14	4.14	62.21	2.68	2.61	2.65
民國 98 年 2 月	6 445 018	117 659	1.79	5.75	47.28	1.81	2.66	2.24
民國 98 年 8 月	6 468 779	136 233	2.06	6.13	55.17	2.77	2.39	2.58
民國 99 年 2 月	6 559 597	163 318	2.43	5.76	48.86	2.16	2.41	2.29
民國 99 年 8 月	6 742 234	195 695	2.82	5.17	53.93	3.13	2.93	3.03
民國 100 年 2 月	6 820 099	238 074	3.37	4.69	43.51	2.34	2.44	2.39
民國 100 年 8 月	6 983 294	194 632	2.71	4.45	65.95	3.10	2.94	3.02
民國 101 年 2 月	7 005 654	205 606	2.85	4.25	50.37	2.28	2.30	2.29
民國 101 年 8 月	7 076 808	179 787	2.48	4.40	72.93	2.60	2.50	2.55
民國 102 年 2 月	7 079 129	189 373	2.61	4.24	52.48	1.82	2.12	1.97
民國 102 年 8 月	7 168 058	190 895	2.59	4.33	60.16	2.77	2.60	2.69
民國 103 年 2 月	7 202 111	214 759	2.90	4.09	46.22	2.26	2.34	2.30
民國 103 年 8 月	7 321 299	238 493	3.15	4.08	66.90	2.89	2.67	2.78
民國 104 年 2 月	7 331 489	240 269	3.17	3.69	52.27	1.84	2.18	2.01
民國 104 年 8 月	7 417 857	199 182	2.61	3.90	59.85	2.61	2.52	2.57
民國 105 年 2 月	7 412 391	205 272	2.69	3.95	54.81	1.82	2.08	1.95
民國 105 年 8 月	7 471 858	207 483	2.70	4.08	65.02	2.64	2.54	2.59
民國 106 年 2 月	7 493 351	232 938	3.01	3.85	54.41	2.16	2.25	2.21

註：1. 求才利用率資料來源為勞動部統計處，係指求才僱用人數占求才人數之百分比。

2. 受僱員工及空缺統計含蓋範圍自民國 98 年 1 月起新增「教育服務業（僅含其他教育及教育輔助服務業）」。





## 捌、 附 録

## 附錄一、受僱員工動向調查有關事項

### 一、調查範圍與對象

本調查係以民國 105 年底在各直轄市及臺灣省各縣市等地區從事經濟活動之礦業及土石採取業、製造業、電力及燃氣供應業、用水供應及污染整治業、營造業、批發及零售業、運輸及倉儲業、住宿及餐飲業、資訊及通訊傳播業、金融及保險業、不動產業、專業科學及技術服務業、支援服務業、教育服務業（僅含其他教育及教育輔助服務業）、醫療保健服務業、藝術娛樂及休閒服務業、其他服務業等 17 大行業之公民營事業單位（場所）及其進入（年底在職）與退出之受僱員工為對象。

### 二、調查方法與時間

本調查按各行業別不同，分別採派員實地訪問調查、郵寄通信調查或兩者並行，及輔以網際網路填報方式辦理，調查期間自 106 年 3 月 6 日起至 3 月 31 日止。

### 三、辦理機關

(一)主辦機關：以行政院主計總處為主辦機關，負責策劃協調、調查資料之整理、統計分析及報告編印。

(二)協辦機關：

- 1.實地訪問調查工作由各直轄市政府主計處、臺灣省各縣市政府主計處應用基層統計調查網，負責實地訪查及初審工作。
- 2.加工出口區、運輸及倉儲業(不含倉儲業)之公營事業單位、金融及保險業、新竹科學工業園區則分別由經濟部加工出口區管理處暨所屬各分處、交通部統計處、金融監督管理委員會主計室暨所屬及行政院農業委員會農業金融局、科技部新竹科學工業園區管理局等協辦機關，循受僱員工薪資調查行政系統辦理調查與初審工作。

### 四、資料標準時期

本調查之資料時期除調查表上註明特定時期者外，以調查資料年 1 月起至 12 月底止為資料時期。

### 五、樣本抽取與母體推估

本調查樣本係應用最近 1 年「職類別薪資調查」之更正後樣本名冊。抽樣方法係按各細行業採「截略分層隨機抽樣法」，截略點以下之廠商採「分層隨機抽樣法」；母數推估公式與現行薪資與生產力統計月報各業受僱員工估計一致，各業受僱員工之估計值，以調查資料時間當月人數為基準，再按比例估計。

## 附錄二、受僱員工動向調查重要名詞定義

### 一、受僱員工之異動狀況：

#### 1. 進入

- (1)新進：105 年內被受查單位新僱用之受僱員工。
- (2)召回：過去曾被雇主連續停薪 1 個月以上之受僱員工，於 105 年內又被召回同一場所（運輸及倉儲業、金融及保險業與電信業為同一企業）單位之員工。
- (3)其他進入：如從同一企業不同場所轉入者、留職停薪復職、應徵召服兵役復職等。

#### 2. 退出

- (1)辭職：受僱員工於 105 年內主動提出申請終止僱傭關係。
  - (2)解僱：雇主因業務不振等原因於 105 年內予以終止僱傭關係 1 個月以上。
  - (3)退休：員工年齡或服務年資符合下列規定而終止僱傭關係，且員工需領取退休金者（包括退休及優惠退休）：
    - (a)勞動基準法。
    - (b)勞工退休金條例。
    - (c)公司規定之退休條件（若公司退休年齡或年資規定優於上述兩法者，從其規定）。
  - (4)其他退出：商調至不同場所、死殘或傷病而無法工作、留職停薪、應徵召服兵役等。
3. 進入（退出）率：進入（退出）率＝【全年進入（退出）人次／（全年平均每月受僱員工人數×12）】×100%，為全年每月平均之資料。
4. 淨進入（退出）：當某一屬性員工之進入人次減退出人次大於零時，稱淨進入，反之稱淨退出。
5. 流動率：流動率＝（進入率＋退出率）／2。

### 二、年底在職受僱員工概況：

- 1. 受僱員工：本調查所謂受僱員工人數係指依領薪原則，計算 105 年 12 月底支領薪資且在職之受僱員工人數（營造業係指 105 年 12 月內有從事工作且支領薪資之受僱員工人數），包括參加作業之常僱員工、臨時員工、契約員工、建教合作工讀生、學徒及養成工等；其在公（出國考察、受訓、外調及後備軍人應教育召集等）、病、事、例、休、婚、娩假中者，仍應計算在內。但不包括：(1)參加作業而不支領薪資之雇主及無酬家屬工作者，(2)僅支車馬費未實際參加作業之董、監事、顧問，(3)留職停薪，

全月未參加作業者，(4)不在廠地工作之計件工作者。

- 2.經常性薪資：經常性薪資包括本薪與按月支領之固定津貼及獎金，如房屋津貼、交通費、膳食費、水電費、按月發放之工作（生產、績效、業績）獎金及全勤獎金等；若以實物方式給付者，應按實價折值計入。以上均不扣除應付所得稅、保險費及工會會費。

### 三、各類職稱受僱員工簡釋：

- 1.主管及監督人員：凡負責企業內部部門業務規劃、組織、協調及指揮工作之人員。如：總（副）經理、部門經理、主任、科（課）長、股長等分支單位主管。但不包括組長、班長、領班。
- 2.專業人員：指從事各項工程、製程的研究、設計、維護等技術指導之人員或具有科學、法律、醫學、藝術等專業知識技能之人員。如電機、機械、電子、工業工程、核能、通信工程、環境工程、地質、品管正（副、助理）工程師、系統分析師、程式分析師、法律人員、醫護人員等。
- 3.技術員及助理專業人員：指在工程師的指導監督下，負責從事各類技術細節工作執行之人員或參與各類商品或勞務買賣經紀與諮詢之人員。如：電機、機械、品管、地質、建築、水利、冶金、電子、化工、製圖員、環境工程、電力輸配技術員、國貿人員、採購員、外務員、銷售代表、秘書、會計助理人員。
- 4.事務支援人員：指協助主管人員從事一般事務、財務佐理之人員。如出納、庶務、人事、總機人員、收費員、存貨事務登記人員等。
- 5.服務及銷售工作人員：凡參與為企業或顧客提供各項服務之人員。如：廚師、警衛、消防、售貨員等。
- 6.技藝有關工作人員：凡受有系統訓練，並具有實際工作經驗、獨立判斷能力之人。例如：
  - (1)製造業、電力及燃氣供應業與用水供應業：從事各種工業產品製造修配等有關人員。
  - (2)營造業：從事建築物及其他土木工程之建構、修理等有關人員。
  - (3)運輸及倉儲業：從事各種運輸工具操作修配及車、船、航空貨運使用機械索具裝卸等有關人員。
- 7.機械設備操作及組裝人員：凡在現場或經由遙控從事生產機械與設備之操作，駕駛及操作機動車輛或移動設備之人員。如：大小客貨車駕駛、堆土機及有關設備操作工、吊車、起重機、升降車及其設備操作工、組裝工、作業員等。
- 8.基層技術工及勞力工：指從事簡單及例行性勞力工作之人員。如：清潔工、搬運工、抄表員、學徒等。

#### 四、僱用型態：

部分工時員工：指其工作時間較全時員工有相當程度縮短者。

#### 五、非薪資報酬情形：

1. 僱主為員工支付之保險費：係指員工參加全民健康保險、公務人員保險、勞工保險、團體保險或意外傷害險等，所應繳交之保險費中，由僱主負擔之金額。
2. 僱主為員工支付之退休準備金或退休金：指僱主為保障員工退休後生活所需，於當年依員工薪資之某固定比例提撥之退休準備金，包括勞退舊制提撥至臺灣銀行信託部勞工退休準備金專戶及勞退新制提撥至勞工保險局勞工個人專戶之退休準備金，僱主另行開戶提存之金額亦涵蓋在內。若事業單位提撥金額不足或無提撥制度者，遇員工退休，由公司支付之退休金亦一併計入。
3. 資遣費：指事業單位依法資遣員工時，其所給付被資遣員工之金錢或物質之補償。
4. 職工福利金提撥：填寫該事業單位全年提撥至職工福利委員會之總額。
5. 其他福利：指旅遊補助費、教育補助費、婚喪補助費、生育補助費、傷殘補助費及員工生日禮品折值等；但不包含已由職工福利金支出部分，以及工作服、作業用品等支出。

核定機關：行政院主計總處  
核定文號：主普管字第1050401313號  
有效期間：至民國108年9月底止  
調查週期：定期按年調查



# 行政院主計總處 受僱員工動向調查表



資料時間：中華民國105年

1. 依統計法第二十條規定：政府辦理統計時，被調查者無論為機關、團體或個人，均有據實詳查報告之義務。  
2. 依統計法施行細則第四十五條規定：統計人員對本表所填資料應予保密，除供整體統計分析之用途外，不作其他用途。凡因洩漏個別資料致損害被調查者權益時，依法予以議處。

網路填報網址：<https://enterprise.dgbas.gov.tw/MOVE/>

## 壹、一般概況：

縣市別	公民營別		受訪者代碼	
	公營	民營	行業編號	樣本編號
	1	2		

公司(商業)統一編號									
------------	--	--	--	--	--	--	--	--	--

1. 事業單位名稱(全銜)：	
2. 詳細地址：_____縣(市)_____鄉(鎮市區)_____路(街)_____段_____巷_____弄_____號_____樓_____室之_____	
3. 主要產品(營業)項目：(1)_____ (2)_____	
4. 填表人姓名：_____ 職稱：_____	
電話：( ) _____ 傳真：( ) _____	

## 貳、貴單位105年內全年受僱員工進退狀況：

單位：人

電腦 註碼	項 目		(一) 全 年 進 入 人 數					(二) 全 年 退 出 人 數					
			合 計	按 進 入 原 因 分				合 計	按 退 出 原 因 分				
				新 進	召 回	其他進入			辭 職	解 僱 (含資遣)	退 休 (含優退)	其他退出	
2000	合 計												
2001	按性 別分	男											
2002		女											
2003	按僱 用型 態分	全 時 員 工											
2004		部分工時員工											

按性別及僱用型態二項分類之進退人數合計數應相等

- 問 項 說 明
1. 新進：指在本年內新僱用之員工。
  2. 召回：過去曾離職連續停薪1個月以上，本年內又被召回同一場所之員工。
  3. 辭職：指受僱員工於本年內主動提出申請終止僱傭關係。
  4. 解僱：指雇主因業務考量等原因，於本年內予以終止僱傭關係1個月以上。
  5. 「部分工時員工」：指其工作時間較全時員工有相當程度縮短者。

## 參、貴單位105年內全年退休(含優惠退休)之受僱員工概況：

1. 問項參填人數選取準則：請自問項貳(二)退休(含優惠退休)人數中，依右方抽填人數準則選取適當人數填寫。
2. 請隨機抽選不同月份、不同職類的退休者填列。

## 退休(含優惠退休)抽填人數準則

退休人數	10人以下	11~99人	100~299人	300人以上
抽填人數	全部	10人	15人	20人

電 腦 註 碼	性 別		年 齡 組							學 歷 代 號 (請以最高學歷依學歷代號表填入)	職 類 代 號 (請以該員退休時所擔任之職務，依職類代號表填入)	退 休 時 的 狀 況 服務年資(指在本單位工作期間)											
	男	女	35歲	40歲	45歲	50歲	55歲	60歲	65歲			未滿1年	1年	3年	5年	10年	15年	25年					
			1	2	3	4	5	6	7			滿1年	滿3年	滿5年	滿10年	滿15年	滿25年						
3101	1	2	1	2	3	4	5	6	7			1	2	3	4	5	6	7					
3102	1	2	1	2	3	4	5	6	7			1	2	3	4	5	6	7					
3103	1	2	1	2	3	4	5	6	7			1	2	3	4	5	6	7					
3104	1	2	1	2	3	4	5	6	7			1	2	3	4	5	6	7					
3105	1	2	1	2	3	4	5	6	7			1	2	3	4	5	6	7					
3106	1	2	1	2	3	4	5	6	7			1	2	3	4	5	6	7					
3107	1	2	1	2	3	4	5	6	7			1	2	3	4	5	6	7					
3108	1	2	1	2	3	4	5	6	7			1	2	3	4	5	6	7					
3109	1	2	1	2	3	4	5	6	7			1	2	3	4	5	6	7					
3110	1	2	1	2	3	4	5	6	7			1	2	3	4	5	6	7					

電 腦 註 碼	性 別	年 齡 組								學 歷 代 號 (請以最高學歷 依學歷代號 表填)	職 類 代 號 (請以該員退 休時所擔任 之職務，依 職類代號表 填)	退 休 時 的 狀 況												
		35歲 ↘ 39歲	40歲 ↘ 44歲	45歲 ↘ 49歲	50歲 ↘ 54歲	55歲 ↘ 59歲	60歲 ↘ 64歲	65歲 ↘ 上	服 務 年 資 (指在本單位工作期間)															
									未 滿 1 年			1 年 以 上 未 滿 3 年	3 年 以 上 未 滿 5 年	5 年 以 上 未 滿 10 年	10 年 以 上 未 滿 15 年	15 年 以 上 未 滿 20 年	20 年 以 上							
3111	1	2	1	2	3	4	5	6	7			1	2	3	4	5	6	7						
3112	1	2	1	2	3	4	5	6	7			1	2	3	4	5	6	7						
3113	1	2	1	2	3	4	5	6	7			1	2	3	4	5	6	7						
3114	1	2	1	2	3	4	5	6	7			1	2	3	4	5	6	7						
3115	1	2	1	2	3	4	5	6	7			1	2	3	4	5	6	7						
3116	1	2	1	2	3	4	5	6	7			1	2	3	4	5	6	7						
3117	1	2	1	2	3	4	5	6	7			1	2	3	4	5	6	7						
3118	1	2	1	2	3	4	5	6	7			1	2	3	4	5	6	7						
3119	1	2	1	2	3	4	5	6	7			1	2	3	4	5	6	7						
3120	1	2	1	2	3	4	5	6	7			1	2	3	4	5	6	7						

## 肆、貴單位在105年內有無調整經常性薪資〔(一)、(二)可複選〕： 電話註碼：8000

### □(一)有調升經常性薪資

1. 貴單位調升薪資是參考下列何種因素？

- (1)生產力或生產績效表現較佳 (2)物價變動情形 (3)參考同業薪資水準或調薪情形  
(4)本身營利狀況較佳 (5)勞資協商後訂定 (6)激勵員工士氣  
(7)留住或吸引人才 (8)基本工資調整 (9)其他(請說明\_\_\_\_\_)  
優先順序：第1[ ]；第2[ ]；第3[ ]；第4[ ]；第5[ ]；第6[ ]；第7[ ]；第8[ ]；第9[ ]

2. 貴單位調升經常性薪資情形

- (1)貴單位105年內有調升經常性薪資之員工人數比率為\_\_\_\_\_%(填至小數第一位)  
(2)貴單位105年內有調升經常性薪資者，全年平均調薪幅度為\_\_\_\_\_%(填至小數第一位)

### □(二)有調降經常性薪資

1. 貴單位調降薪資是參考下列何種因素？

- (1)本身營利狀況下滑 (2)制度面因素影響(如勞退、勞健保) (3)因應產業競爭，調整勞動成本  
(4)員工績效表現不彰 (5)參考同業薪資水準或調薪情形 (6)其他(請說明\_\_\_\_\_)  
優先順序：第1[ ]；第2[ ]；第3[ ]；第4[ ]；第5[ ]；第6[ ]

2. 貴單位調降經常性薪資情形

- (1)貴單位105年內有調降經常性薪資之員工人數比率為\_\_\_\_\_%(填至小數第一位)  
(2)貴單位105年內有調降經常性薪資者，全年平均調薪幅度為\_\_\_\_\_%(填至小數第一位)

### □(三)均無調薪

- 貴單位全年未調薪是參考下列何種因素？

- (1)生產力或生產績效變動情形 (2)物價變動情形 (3)參考同業薪資水準或調薪情形  
(4)本身營利狀況 (5)勞資協商後訂定 (6)軍公教人員待遇調整情形  
(7)制度面因素影響(如勞退、勞健保) (8)增加其他非經常性薪資(如：非按月發放之工作獎金、員工酬勞等)  
(9)其他(請說明\_\_\_\_\_)

- 優先順序：第1[ ]；第2[ ]；第3[ ]；第4[ ]；第5[ ]；第6[ ]；第7[ ]；第8[ ]；第9[ ]

(請續填背面)

## 學 歷 代 號 表

學 歷	別	代 號
國 小 及 以 下		1
國 ( 初 ) 中		2
高 中 ( 職 )		3
專 科		4
大 學		5
研 究 所		6

## 職 類 代 號 表

職 類	別	代 號
主 管 及 監 督 人 員		1
專 業 人 員		2
技 術 員 及 助 理 專 業 人 員		3
事 務 支 援 人 員		4
服 務 及 銷 售 工 作 人 員		5
技 術 工		6
機 械 設 備 操 作 及 組 裝 人 員		7
非 技 術 工 及 體 力 工		8

伍、貴單位105年12月底在職受僱員工概況：

- 1.105年12月底在職受僱員工人數：係依領薪原則，於12月底（營造業為12月內）支領薪資且在職人員（含本國及外籍人員）。  
2.部分工時員工：指其工作時間較全時員工有相當程度縮短者。  
3.薪資總額係指發放12月底（營造業為12月內）在職受僱員工當月之經常性薪資（含本薪與按月給付之固定津貼及獎金）及非經常性薪資（含加班費、年終獎金、員工酬勞、非按月發放之績效獎金與全勤獎金等）；但不含保險費、退休金與資遣費等非薪資報酬。  
4.若員工有超時工作而未支給加班費者，將超時工作時數計入實際工作總人時數。

項 目	1 0 5 年 1 2 月 底 在 職 受 僱 員 工 人 數 (人)		貴單位發放105年12月底在職受僱員工12月份薪資總額 (含經常性薪資、加班費、其他非經常 性薪資，如年終獎金、員工酬勞等) (新臺幣元)		105年12月底在職受僱員工 12月份實際工作總人時數 (不含支給加班費之加班工時) (小時)
	電腦註碼		經常性薪資 (新臺幣元)		4400
合 計	(A)+(B)		4300		
全 時 員 工 (A)	職 員 (監督及專技人員)	男			
		女			
	工 員 (非監督專技人員)	男			
		女			
部分工時員工 (B)					

【電腦註碼：5000】

陸、貴單位在105年全年非薪資報酬支付狀況：

- 1.105年內若無該項支出時請填0。  
2.其他福利支出：包括教育補助費、婚喪補助費、生育補助費、傷殘補助費及員工生日禮品折值等；但不包含工作服及作業用品等支出。

(一)各項報酬支付金額：

項 目	全年支付總額	
1.雇主 105 年全年為員工支付之保險費 (含全民健保、公保、勞保、團保及意外傷害險等)	元	
2.雇主 105 年全年為員工支付之退休準備金或另行 支付之退休金【(1)+(2)】(含新制及舊制提撥金額)	元	
(1)雇主為員工提撥新制及舊制之退休準備金，及 占全年經常性薪資與加班費總額之比率（填至 小數第一位）	元	%
(2)提撥金額不足或無提撥制度者，由公司另行支 付之退休金	元	
3.105 年全年支付之資遣費	元	
4.105 年全年提撥之職工福利金	元	
5.105 年全年其他福利支出	元	

【電腦註碼：6000】

(二)貴企業若有分公司或分支單位，且第陸問項（一）係以全體企業資料填報者，請續填本問項1.至3.人數。

- 1.105年12月底（營造業為12月內）貴企業員工總數為\_\_\_\_\_人  
2.105年全年貴企業退休（含優退退休）員工人數為\_\_\_\_\_人  
3.105年全年貴企業資遣員工人數為\_\_\_\_\_人

【電腦註碼：6000】

柒、貴單位在105年底員工之計薪方式：

經常性（固定）薪資各項計薪方式人數比率：（填至小數第一位，各項合計=100%）

- 【1】績效制，有固定底薪\_\_\_\_\_ %    【2】績效制，無底薪\_\_\_\_\_ %  
【3】月薪制（按月計酬）\_\_\_\_\_ %    【4】按日計酬\_\_\_\_\_ %  
【5】按時計酬\_\_\_\_\_ %    【6】按件計酬\_\_\_\_\_ %  
【7】按次計酬\_\_\_\_\_ %    【8】其他\_\_\_\_\_ %，請說明\_\_\_\_\_

【電腦註碼：7000】

捌、貴單位106年2月底受僱員工人數為\_\_\_\_\_人

玖、貴單位106年2月底有無空缺員工？（空缺員工指公司確實具有該項工作機會或職缺，尚未找到適當人員擔任者，如擴大營運、增設生產線或有人員退出時，尚待增僱或補充之人員，但不含過缺不補之空缺。）

☐ (一)有，各職類空缺員工總人數為\_\_\_\_\_人，其空缺人數分別為：（各職類說明請參閱左下方）

人員空缺職類	空缺人數（人）
(1)主管及監督人員	
(2)專業人員	
(3)技術員及助理專業人員	
(4)事務支援人員	
(5)服務及銷售工作人員	
(6)技術工	
(7)機械設備操作及組裝人員	
(8)非技術工及體力工	

☐ (二)無缺工

職 類 別	說 明
主 管 及 監 督 人 員	從事制定政策、計畫及規章，並規劃指揮協調及綜理組織或其部門活動之人員，如（總）經理、副總經理、所長、副（襄）理、主任、科長、托兒所所長及補習班、安親班、托嬰中心主任等。
專 業 人 員	本類人員對所從事之業務均須具有專門之知識，通常受高等教育或專業訓練，或經專業考試及格者，如機械、電子、電機等工程師；電腦網路專業人員、系統分析及設計師、醫藥師、護理師及護士（不含診所護士）、建築師、律師及其他法律專業人員、會計師、測量師、製圖師、室內、平面及多媒體設計師、才藝及補習班教師、翻譯人員。
技 術 員 及 助 理 專 業 人 員	監督採購、製造與營造之工作人員及其作業活動，從事製程控制之人員、商業、行政、法律、文化等助理專業人員，其所需教育程度約為專科畢業者，如工業生產等技術員；製圖員、採購員、經紀人、診所護士、商業銷售代表、行政主廚及貸款人員、秘書。
事 務 支 援 人 員	辦理辦公室事務工作以及提供櫃台等顧客服務工作之人員，其所需教育程度約為高中職畢業者，如辦公室綜合事務人員、資料登錄員、櫃員、收單員、客服人員、補習班教務人員、會計、人事事務員、出納、總機、保險核保人員。
服 務 及 銷 售 工 作 人 員	從事提供旅遊、餐飲及家事等個人服務，在批發及零售商店展示與銷售商品，以及提供個人照顧與保安服務之人員，如廚師（不含行政主廚）、理髮師、美容師、建築物管理員、隨車服務員、商店銷售人員、餐飲服務員、按摩、保全人員、警衛。
技 術 工	從事營建、金屬鑄造、工具機及機器設備設定、製造及操作、安裝或處理，以及手工製作各種工藝品等工作人員，其所需教育程度約為高中職畢業者，如技術員工組長或領班、營建、水電、焊接、板金、鑄造、排版、印刷、木工、電子設備裝修、車（銑）床等操作人員。
機 械 設 備 操 作 及 組 裝 人 員	在現場從事廠房設備及生產機械之操作，駕駛機動車輛與操作移運設備，以及根據精密生產程序組裝產品之人員，其所需教育程度約為高中畢業者，如機械（設備）操作組裝人員、軌道車輛、大小客貨車、機車駕駛員、起重機、塑膠製品機械、金屬表面處理機械操作人員等。
非 技 術 工 及 體 力 工	從事簡單及例行性勞力工作人員，如清潔、徒手搬運物料、廢棄物收集、手工分類或打包等，如送件、搬運工、抄表員、泥水小工、清潔工、收票員等。

備 註	
行政院主計總處 免付費電話：0800007589 轉 15 電話：(02)23803400 轉 3627-3639、3642	

訪問員	審核員	複查員	指導員	訪查日期
				106 年  月  日



## 行政院主計總處編印之有關薪資與生產力統計報告一覽表：

- 薪資與生產力統計月報（電子書）
- 薪資與生產力統計年報
- 受僱員工動向調查報告
- 產值勞動生產力趨勢分析報告
- 多因素生產力趨勢分析報告（電子書）
- 事業人力僱用狀況調查報告

## 受僱員工動向調查報告工作人員

陳 憫 行政院主計總處國勢普查處處長

潘寧馨 行政院主計總處國勢普查處副處長

譚文玲 行政院主計總處國勢普查處專門委員

郭燕玲 行政院主計總處國勢普查處薪資調查科科长

林雅慧 徐宜霽 劉佳鑫 陳汝瑾

苗坤齡 章本垚 王蕙芳 李偉正

戴瑋澍 蔡佳蓉 張耕銘 王怡倫

洪常耘 郭勝源 趙碧芳