

102 年受僱員工動向調查

統計結果綜合分析

本綜合分析依據 102 年受僱員工動向調查統計結果，分為：一、受僱員工概況；二、受僱員工進退情形；三、員工退休狀況；四、員工敘薪制度；五、全時與部分工時員工之薪資及工時；六、員工報酬結構等六部分進行研析，茲將重要調查結果摘述如次：

一、受僱員工概況

(一)受僱員工在同一場所之平均服務年資為 5.8 年：102 年底工業及服務業受僱員工人數為 720 萬 5 千人，就服務年資觀察，以 5 年以上居多，計占 40.9%，介於 1 至 5 年者占 39.9%，而服務年資未滿 1 年者占 19.2%，各行業受僱員工在同一場所內之平均服務年資為 5.8 年，其中公營單位員工平均服務年資 11.2 年，高於民營單位之 5.6 年。就各行業民營廠商觀察，員工平均服務年資以電力及燃氣供應業之 11.8 年最高，住宿及餐飲業之 2.3 年最低。

(二)受僱員工平均年齡 39.3 歲，續呈增加：102 年底工業及服務業受僱員工年齡組以 25 至 44 歲者占 61.6%最多，惟 45 歲以上者占 30.3%，較 101 年上升 0.7 個百分點，而未滿 25 歲者占 8.1%。受僱員工平均年齡為 39.3 歲，較 101 年增加 0.3 歲，其中公營單位員工平均年齡 44.9 歲，高於民營廠商之 39.1 歲。各行業民營廠商員工平均年齡，以礦業及土石採取業之 45.3 歲最高，電力及燃氣供應業之 44.6 歲次之，而以住宿及餐飲業之 34.6 歲最低。

(三)大專以上員工所占比率 58.3%，續呈上升：受大學教育普及影響，102 年底工業及服務業受僱員工之教育程度，以大專以上程度者占 58.3%最高，較 101 年續升 1.5 個百分點，高中(職)者占 31.4%居次，而國中以下者則續降至 10.3%。就公營別觀察，公、民營廠商員工均以大專以上程度者為主，分占 74.7%、57.9%。若就民營廠商行業別觀察，高中(職)員工比重以其他服務業、礦業及土石採取業、藝術娛樂及休閒服務業、運輸及倉儲業均達四成以上較高，而大專以上程度員工比重以教育服務業、資訊及通訊傳播業、金融及保險業、醫療保健服務業均達八成以上較多。

表 1 工業及服務業受僱員工概況

單位：%

	年 資					年 齡					教 育 程 度			
	總計	未滿 1 年	1~5 年	5 年 以上	平均服 務年資 (年)	總計	未滿 25 歲	25~ 44 歲	45 歲 以上	員工平 均年齡 (歲)	總計	國中 以下	高中 (職)	大專 以上
民國 100 年底	100.0	19.6	38.8	41.6	5.8	100.0	8.3	63.0	28.7	38.7	100.0	11.4	34.0	54.6
民國 101 年底	100.0	19.4	40.2	40.5	5.7	100.0	8.2	62.2	29.6	39.0	100.0	10.7	32.5	56.8
民國 102 年底	100.0	19.2	39.9	40.9	5.8	100.0	8.1	61.6	30.3	39.3	100.0	10.3	31.4	58.3
公營	100.0	8.8	25.6	65.7	11.2	100.0	3.4	43.6	53.0	44.9	100.0	3.0	22.3	74.7
民營	100.0	19.5	40.3	40.2	5.6	100.0	8.2	62.1	29.7	39.1	100.0	10.5	31.7	57.9
工業	100.0	16.6	39.8	43.6	6.2	100.0	6.3	63.7	30.0	39.4	100.0	14.4	34.1	51.5
礦業及土石採取業	100.0	21.1	47.6	31.3	5.0	100.0	2.1	44.9	53.0	45.3	100.0	29.4	44.6	26.1
製造業	100.0	16.0	39.4	44.7	6.3	100.0	6.7	65.2	28.2	39.0	100.0	14.3	34.2	51.5
電力及燃氣供應業	100.0	5.6	23.5	70.9	11.8	100.0	2.3	48.0	49.7	44.6	100.0	5.6	28.4	66.0
用水供應及污染整治業	100.0	19.5	45.6	34.9	4.4	100.0	4.6	58.6	36.8	41.4	100.0	20.6	36.9	42.5
營造業	100.0	20.0	42.1	37.9	5.3	100.0	4.2	55.8	40.0	41.9	100.0	14.8	33.2	52.0
服務業	100.0	21.9	40.6	37.5	5.2	100.0	9.7	60.8	29.5	38.9	100.0	7.3	29.7	63.0
批發及零售業	100.0	18.6	39.6	41.7	5.6	100.0	8.9	61.5	29.5	39.0	100.0	6.7	33.8	59.6
運輸及倉儲業	100.0	16.9	35.4	47.7	6.6	100.0	4.4	57.5	38.1	41.7	100.0	11.9	40.6	47.6
住宿及餐飲業	100.0	42.0	42.8	15.2	2.3	100.0	25.8	52.1	22.1	34.6	100.0	13.6	38.9	47.4
資訊及通訊傳播業	100.0	17.3	40.9	41.8	5.3	100.0	6.3	67.7	26.0	38.7	100.0	1.4	13.6	85.1
金融及保險業	100.0	11.1	38.6	50.3	7.2	100.0	2.7	64.2	33.1	41.1	100.0	1.7	13.9	84.5
不動產業	100.0	24.8	47.4	27.8	4.0	100.0	4.8	57.2	38.0	41.0	100.0	5.5	29.9	64.6
專業、科學及技術服務業	100.0	19.3	44.3	36.5	5.1	100.0	7.8	67.9	24.3	37.9	100.0	3.3	20.7	75.9
支援服務業	100.0	35.0	45.6	19.4	2.9	100.0	9.7	50.1	40.3	41.3	100.0	16.2	34.5	49.3
教育服務業	100.0	26.2	44.9	29.0	3.7	100.0	9.6	71.3	19.1	36.2	100.0	1.2	10.5	88.3
醫療保健服務業	100.0	15.6	35.1	49.3	6.9	100.0	8.8	68.3	22.9	37.4	100.0	2.8	12.9	84.3
藝術、娛樂及休閒服務業	100.0	31.8	46.1	22.1	3.2	100.0	16.3	60.8	22.9	36.2	100.0	10.3	41.0	48.7
其他服務業	100.0	26.4	42.1	31.5	4.4	100.0	15.9	57.6	26.5	37.0	100.0	12.4	56.0	31.6

註：1.支援服務業包含：租賃業、人力仲介及供應業、旅行及相關代訂服務業、保全及私家偵探服務業、建築物及綠化服務業、業務及辦公室支援服務業。

2.教育服務業僅含其他教育服務業及教育輔助服務業。

二、受僱員工進退情形

(一)受僱員工續呈淨進入現象：受景氣復甦情形優於上(101)年影響，102 年工業及服務業受僱員工每月平均進入率 2.34%，退出率為 2.21%，淨進入率 0.13%，致受僱員工人數全年淨進入 11 萬人次，續呈淨進入，其中工業部門淨進入人次以製造業 3 萬 3 千人次最多，服務業部門以批發及零售業淨進入 2 萬人次最多，住宿及餐飲業淨進入 1 萬 2 千人次居次。

(二)500 人以上廠商員工流動較為穩定，以支援服務業流動率最高：102 年工業及服務業員工每月平均流動率 $[(\text{進入率}+\text{退出率})/2]$ 為 2.28%，若以員工規模觀察，員工進退以 100 至 499 人之廠商最為頻繁，流動率為 2.70%，100 人以下者流動率 2.26%居次，而以 500 人以上者員工流動情形最為穩定，流動率為 2.04%。各行業中以支援服務業員工流動率 4.15%最高，惟就各規模別觀察行業之流動率，100 人以下者以支援服務業之 3.82%居冠；100 至 499 人者以藝術、娛樂及休閒服務業之 6.36%最高；500 人以上者亦以藝術、娛樂及休閒服務業之 8.60%最高。

(三)45 至 54 歲員工流動率最低：受僱員工各年齡組之平均每月進入率隨年齡增長呈遞減現象，由未滿 25 歲之 8.40%，降至 65 歲以上之 0.62%；而退出率則與年齡呈 U 字型分布，以未滿 25 歲之 6.22%最高，於 45 至 54 歲降至最低點 1.10%，至 65 歲以上回升為 2.91%。各年齡層流動率以未滿 25 歲之 7.31%最高，其次為 25 至 34 歲之 2.92%，其餘各年齡組均不及 2%，並以 45 至 54 歲之 1.00%最低。

(四)員工流動率隨著教育程度提高而增加：若按教育程度觀察，進入率以國小及以下程度者之 1.05%最低，以大學程度之 3.43%、研究所程度之 3.08%較高；退出率以國中程度者之 1.53%最低，大學、研究所程度之 2.90%、2.47%較高。就淨進退率（淨進入(退出)人數/受僱員工人數）觀察，大學、研究所程度之員工呈淨進入現象，淨進入率分別為 0.53%、0.61%，而專科及以下程度之員工均呈淨退出，淨退出率以國小及以下程度者之 0.65%最高。整體而言，國中以下之流動率為 1.41%、高中(職)為 1.88%、大專以上為 2.64%，流動率隨著教育程度提高而增加。

表 2 工業及服務業受僱員工進退率

民國 102 年

單位：%

	總 計	按員工規模分			按 年 齡 分			按教育程度分		
		未 滿	100 人	500 人	未 滿	25 歲	45 歲	國中	高中	大專
		100 人	100 人 499 人	以 上	25 歲	25 歲 44 歲	以 上	以下	(職)	以上
工業及服務業	2.34 (2.21)	2.31 (2.20)	2.78 (2.61)	2.12 (1.96)	8.40 (6.22)	2.27 (2.18)	0.87 (1.21)	1.24 (1.57)	1.82 (1.94)	2.81 (2.47)
工業部門	2.23 (2.12)	2.22 (2.13)	2.38 (2.29)	2.14 (1.95)	7.43 (4.69)	2.42 (2.28)	0.81 (1.29)	1.15 (1.56)	1.87 (2.01)	2.76 (2.35)
礦業及土石採取業	1.12 (1.53)	1.44 (2.01)	0.46 (0.66)	- (-)	4.56 (4.25)	1.56 (2.24)	0.77 (1.09)	1.38 (2.15)	1.07 (1.82)	1.03 (0.86)
製造業	2.11 (2.00)	1.93 (1.87)	2.40 (2.31)	2.23 (2.02)	7.31 (4.76)	2.27 (2.18)	0.54 (0.96)	0.89 (1.18)	1.76 (1.95)	2.67 (2.26)
電力及燃氣供應業	0.36 (0.44)	1.80 (1.11)	0.52 (0.64)	0.21 (0.34)	8.79 (3.94)	0.66 (0.46)	0.15 (0.40)	0.45 (1.30)	0.16 (0.36)	0.42 (0.43)
用水供應及污染整治業	1.65 (1.30)	1.95 (1.44)	1.09 (1.14)	0.63 (0.69)	5.20 (2.32)	1.98 (1.57)	0.95 (0.88)	1.31 (1.27)	1.43 (1.23)	1.91 (1.35)
營造業	3.11 (2.97)	3.25 (3.10)	2.47 (2.39)	1.69 (1.75)	8.59 (4.15)	3.52 (3.07)	2.00 (2.75)	2.57 (3.67)	2.66 (2.51)	3.57 (3.10)
服務業部門	2.42 (2.28)	2.38 (2.25)	3.37 (3.08)	2.10 (1.97)	8.91 (7.00)	2.15 (2.09)	0.91 (1.15)	1.39 (1.59)	1.78 (1.88)	2.84 (2.54)
批發及零售業	2.30 (2.19)	2.18 (2.08)	2.90 (2.67)	3.50 (3.46)	9.25 (7.31)	2.15 (2.12)	0.49 (0.79)	0.63 (0.84)	1.25 (1.40)	3.07 (2.79)
運輸及倉儲業	2.17 (2.03)	2.44 (2.32)	2.54 (2.32)	1.74 (1.58)	9.66 (5.01)	2.66 (2.23)	0.87 (1.51)	1.76 (2.72)	2.17 (2.27)	2.26 (1.71)
住宿及餐飲業	3.94 (3.65)	3.55 (3.34)	5.81 (5.30)	5.89 (5.05)	10.41 (9.34)	1.96 (1.94)	0.97 (0.96)	1.10 (1.08)	2.50 (2.17)	5.89 (5.57)
資訊及通訊傳播業	1.93 (1.80)	2.34 (2.19)	2.23 (1.97)	1.14 (1.09)	8.37 (5.44)	1.90 (1.86)	0.48 (0.77)	1.94 (2.05)	1.23 (1.43)	2.05 (1.86)
金融及保險業	1.35 (1.32)	0.65 (0.70)	1.51 (1.10)	1.48 (1.47)	8.00 (3.68)	1.40 (1.36)	0.75 (1.07)	1.14 (1.66)	1.30 (1.66)	1.36 (1.26)
不動產業	2.84 (2.42)	2.74 (2.34)	3.45 (3.02)	6.96 (5.65)	8.72 (2.90)	2.88 (2.33)	2.15 (2.58)	3.82 (4.68)	2.22 (2.21)	3.10 (2.38)
專業、科學及技術服務業	1.84 (1.62)	1.78 (1.60)	2.07 (1.64)	1.81 (1.71)	7.33 (4.71)	1.67 (1.62)	0.54 (0.65)	0.92 (0.85)	1.24 (1.05)	2.03 (1.81)
支援服務業	4.20 (4.10)	3.87 (3.76)	5.18 (5.11)	3.84 (3.76)	8.48 (8.12)	4.44 (4.57)	2.83 (2.54)	3.04 (2.85)	3.85 (4.33)	4.80 (4.34)
教育服務業	2.05 (2.03)	1.99 (1.99)	3.03 (2.92)	- (-)	7.50 (6.31)	1.68 (1.84)	0.54 (0.50)	0.79 (1.36)	0.69 (0.84)	2.19 (2.17)
醫療保健服務業	1.51 (1.22)	1.57 (1.33)	1.97 (1.39)	1.37 (1.10)	5.71 (1.92)	1.32 (1.30)	0.46 (0.69)	0.64 (1.01)	0.56 (0.63)	1.67 (1.31)
藝術、娛樂及休閒服務業	4.12 (3.92)	3.29 (3.19)	6.46 (6.25)	8.82 (8.38)	11.00 (10.85)	3.39 (2.95)	1.13 (1.76)	1.49 (1.85)	3.13 (3.20)	5.47 (5.04)
其他服務業	2.03 (1.91)	1.92 (1.82)	3.82 (3.00)	- (-)	4.73 (3.32)	1.81 (1.90)	0.68 (0.89)	0.81 (1.13)	1.54 (1.42)	3.18 (2.92)

註：1.行業範圍同表 1。

2.表中數字為進入率，括弧內數字為退出率，兩者均為月平均值。

圖 1 工業及服務業各年齡組及各教育程度受僱員工進退率

民國 102 年

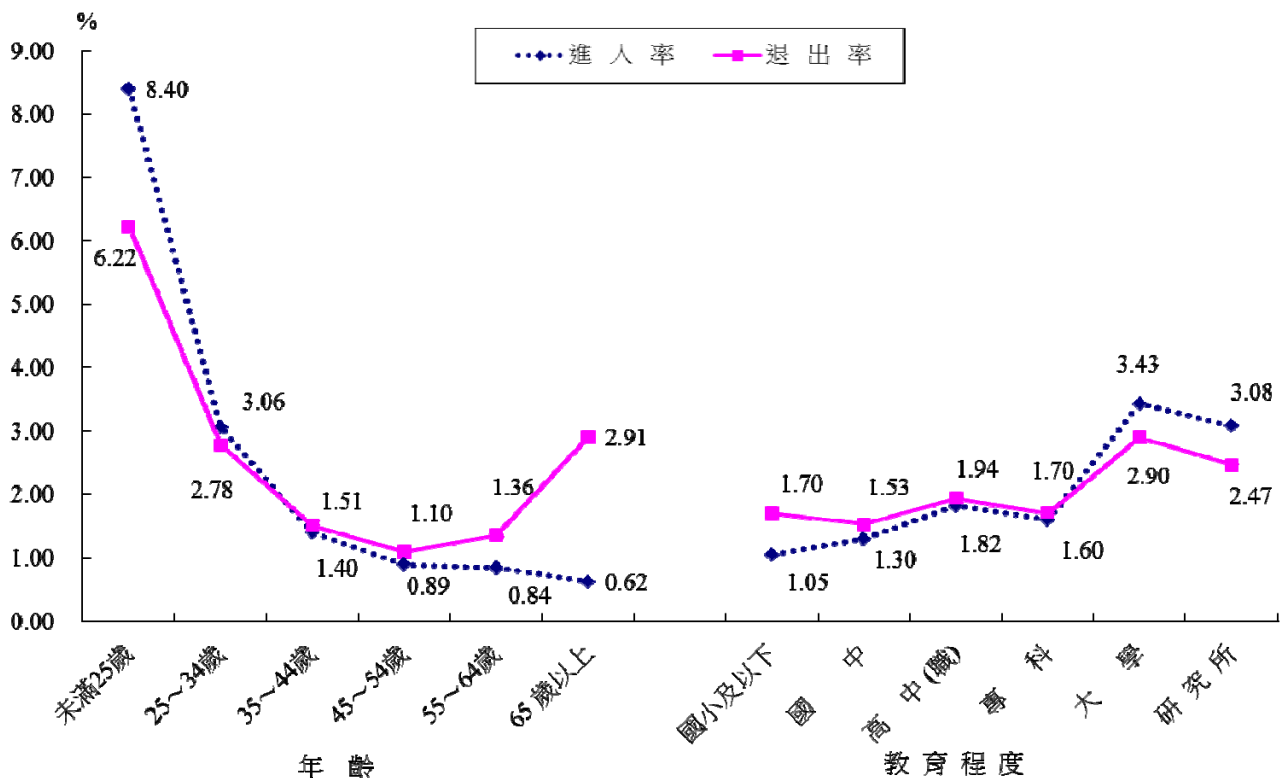

(五)員工退出主因為自動辭職，因解僱或資遣而退出之人次與比率均較 101 年減少：102 年工業及服務業全年退出之員工計 189 萬 2 千人次，其退出比率隨服務年資增加而遞減，年資未滿 1 年者占 43.1%，年資超過 25 年者降至 1.0%。就退出原因觀察，以自動辭職者占 85.9% 最多；因解僱或資遣者占 4.8%，受 102 年景氣回溫影響，退出人次與退出比率均較上年減少；退休或優退(係指員工年齡或年資符合企業場所認定之退休條件，因請領退休金而離職者，並不表示該類員工從此退出勞動市場)而退出者占 5.4%，續呈增加；此外，因公司合併、同企業員工於不同工作場所轉調、派遣員工轉正職或結婚生育等其他退出比率為 4.0%。

表 3 工業及服務業各項特徵之退出員工比率

單位：%

	退 出 特 徵					
	年資未滿 1 年	年資超過 25 年	自動辭職	解僱或 資 遣	退 休	其他
民國 100 年	44.0	0.6	88.5	4.1	3.2	4.2
民國 101 年	42.8	0.9	85.7	5.4	5.2	3.8
民國 102 年	43.1	1.0	85.9	4.8	5.4	4.0
工業部門	37.5	1.5	83.6	5.5	6.6	4.3
礦業及土石採取業	46.6	2.8	70.3	5.2	20.2	4.3
製造業	36.7	1.7	82.4	6.1	7.2	4.3
電力及燃氣供應業	17.3	25.2	17.0	0.8	77.8	4.5
用水供應及污染整治業	40.5	3.8	82.5	2.8	10.1	4.5
營造業	40.6	0.4	88.8	3.5	3.4	4.3
服務業部門	47.2	0.6	87.5	4.3	4.5	3.7
批發及零售業	42.0	0.5	83.6	6.9	5.6	3.9
運輸及倉儲業	42.1	3.1	81.0	2.1	11.0	6.0
住宿及餐飲業	69.1	0.0	96.2	0.4	0.7	2.7
資訊及通訊傳播業	38.5	0.4	83.9	7.3	3.4	5.4
金融及保險業	31.2	1.4	75.0	7.0	11.2	6.7
不動產業	46.7	0.1	92.3	2.6	4.4	0.6
專業、科學及技術服務業	43.1	0.5	84.9	4.1	5.4	5.6
支援服務業	55.4	0.0	94.8	2.2	1.1	1.9
教育服務業	44.9	-	88.6	3.1	2.1	6.2
醫療保健服務業	28.6	2.1	88.8	1.5	6.5	3.3
藝術、娛樂及休閒服務業	54.5	0.1	95.4	2.5	0.5	1.6
其他服務業	46.9	0.1	92.8	2.3	1.4	3.5

註：1.行業範圍同表 1。

$$2. \text{各項特徵之退出員工比率} = \frac{\text{各項特徵之退出員工人次}}{\text{退出員工人次}} * 100$$

3. 退休係指員工年齡或年資符合企業場所認定之退休條件，因請領退休金而離職者，並不表示該類員工從此退出勞動市場。

三、員工退休狀況

員工平均退休年齡為 57.4 歲：102 年工業及服務業因退休而離職之員工人數 10 萬 2 千人，占總退出人數之比率為 5.4%。工業部門退休 5 萬 3 千人中，以製造業占 86.0% 最多，而服務業部門退休 4 萬 9 千人中，以批發及零售業、運輸及倉儲業、金融及保險業分占 47.4%、14.9%、13.3% 居前三位。若以退休員工年齡組觀察，55 至 64 歲退休者占 58.1% 最高，其次為 45 至 54 歲者占 27.8%，再次為 65 歲以上者占 12.1%；而退休員工之平均年齡為 57.4 歲。

表 4 工業及服務業退休員工年齡分布概況

單位：人；%

	總 計	35~44 歲	45~54 歲	55~64 歲	65 歲以上
民國100年	(100.0)	(3.3)	(27.4)	(60.1)	(9.1)
民國101年	(100.0)	(2.2)	(28.0)	(60.0)	(9.8)
民國102年	101 668 (100.0)	2 014 (2.0)	28 293 (27.8)	59 043 (58.1)	12 318 (12.1)
工業部門	52 616 (100.0)	872 (1.7)	13 503 (25.7)	33 095 (62.9)	5 146 (9.8)
礦業及土石採取業	147 (100.0)	- (-)	16 (10.9)	49 (33.3)	82 (55.8)
製造業	45 270 (100.0)	861 (1.9)	12 496 (27.6)	28 518 (63.0)	3 395 (7.5)
電力及燃氣供應業	1 179 (100.0)	- (-)	73 (6.2)	541 (45.9)	565 (47.9)
用水供應及污染整治業	435 (100.0)	11 (2.5)	39 (9.0)	231 (53.1)	154 (35.4)
營造業	5 585 (100.0)	- (-)	879 (15.7)	3 756 (67.3)	950 (17.0)
服務業部門	49 052 (100.0)	1 142 (2.3)	14 790 (30.2)	25 948 (52.9)	7 172 (14.6)
批發及零售業	23 253 (100.0)	485 (2.1)	8 090 (34.8)	11 674 (50.2)	3 004 (12.9)
運輸及倉儲業	7 304 (100.0)	- (-)	1 653 (22.6)	4 261 (58.3)	1 390 (19.0)
住宿及餐飲業	1 112 (100.0)	4 (0.4)	158 (14.2)	840 (75.5)	110 (9.9)
資訊及通訊傳播業	1 382 (100.0)	62 (4.5)	401 (29.0)	713 (51.6)	206 (14.9)
金融及保險業	6 514 (100.0)	364 (5.6)	2 379 (36.5)	3 057 (46.9)	714 (11.0)
不動產業	1 432 (100.0)	- (-)	127 (8.9)	954 (66.6)	351 (24.5)
專業、科學及技術服務業	2 562 (100.0)	178 (6.9)	647 (25.3)	1 551 (60.5)	186 (7.3)
支援服務業	1 732 (100.0)	- (-)	266 (15.4)	1 118 (64.5)	348 (20.1)
教育服務業	366 (100.0)	- (-)	- (-)	- (-)	366 (100.0)
醫療保健服務業	2 984 (100.0)	29 (1.0)	949 (31.8)	1 610 (54.0)	396 (13.3)
藝術、娛樂及休閒服務業	139 (100.0)	20 (14.4)	31 (22.3)	76 (54.7)	12 (8.6)
其他服務業	272 (100.0)	- (-)	89 (32.7)	94 (34.6)	89 (32.7)

註：1.行業範圍同表 1。

2.表中數字為退休人數，括弧內數字為該年齡組退休人數占該業別(或年度別)之總退休人數比率。

3.退休之說明同表 3。

四、員工敘薪制度

受僱員工以按月計酬方式最多占 74.4%：102 年底工業及服務業受僱員工經常性薪資計薪方式，以按月計酬者占 74.4%最多，較 101 年底續降 0.3 個百分點；其次為績效制，占 14.1%則呈增加趨勢，其中有固定底薪者占 12.4%，無底薪者占 1.7%；第三為按日計酬者占 6.7%；按時、按件、按次計酬者計占 4.8%。各業員工均以按月計酬方式最多，工業部門以按日計酬占 12.9%居次，其中營造業、製造業、礦業及土石採取業按日計酬者比率分別為 27.4%、10.6%與 10.5%較多；服務業部門則以績效制占 17.8%居次，其中固定底薪者有 15.7%，無底薪者有 2.1%。各業員工屬有固定底薪績效制者之比率，以藝術、娛樂及休閒服務業之 27.5%最多，不動產業之 27.1%居次，其他服務業之 24.0%第三，醫療保健服務業、金融及保險業亦分別有 22.9%、22.7%較高。各業中按日、時、件、次計酬者所占比率，以住宿及餐飲業之 30.6%最多，營造業之 28.6%次之，教育服務業之 22.1%第三。

表 5 工業及服務業受僱員工經常性薪資之計薪方式

	總計	月薪制 (按月計酬)	績效制		按日計酬	按時、 件、次 計酬	其他
			有固定 底薪	無底薪			
民國 100 年底	100.0	75.0	11.5	0.8	7.8	4.9	0.1
民國 101 年底	100.0	74.7	12.5	1.4	6.9	4.4	0.0
民國 102 年底	100.0	74.4	12.4	1.7	6.7	4.8	0.0
工業部門	100.0	75.4	8.1	1.2	12.9	2.5	0.0
礦業及土石採取業	100.0	76.1	10.2	0.8	10.5	2.4	-
製造業	100.0	76.6	8.8	1.2	10.6	2.8	0.0
電力及燃氣供應業	100.0	98.8	0.3	0.6	0.2	0.1	-
用水供應及污染整治業	100.0	87.3	3.6	0.7	6.4	2.1	-
營造業	100.0	66.0	4.8	0.7	27.4	1.2	-
服務業部門	100.0	73.6	15.7	2.1	1.8	6.7	0.0
批發及零售業	100.0	77.5	14.3	1.1	1.5	5.6	0.0
運輸及倉儲業	100.0	70.9	21.1	0.8	1.5	5.7	0.0
住宿及餐飲業	100.0	60.4	7.7	1.3	4.6	26.0	-
資訊及通訊傳播業	100.0	85.0	10.7	1.0	0.9	2.5	-
金融及保險業	100.0	68.9	22.7	8.3	0.0	0.1	-
不動產業	100.0	62.6	27.1	7.5	0.0	2.7	-
專業、科學及技術服務業	100.0	85.4	11.4	0.2	0.7	2.4	-
支援服務業	100.0	75.3	11.4	1.9	5.1	6.3	0.1
教育服務業	100.0	65.5	11.5	1.0	0.6	21.5	-
醫療保健服務業	100.0	69.8	22.9	1.9	1.7	3.7	-
藝術、娛樂及休閒服務業	100.0	62.9	27.5	-	3.0	6.6	-
其他服務業	100.0	65.2	24.0	5.7	0.9	4.3	-

註：行業範圍同表 1。

五、全時與部分工時員工之薪資及工時

102 年 12 月部分工時員工正常工時 109.0 小時，平均時薪 155 元；102 年 12 月工業及服務業受僱員工平均每人正常工時為 176.3 小時，其中全時員工為 179.5 小時，部分工時員工為 109.0 小時，為全時員工之 60.7%；部分工時員工除工時較少外，102 年 12 月平均經常性薪資為 16,902 元，平均時薪為 155 元，而全時員工平均經常性薪資為 38,792 元。由於全時與部分工時員工之職務、工作型態及敘薪方式均不同，致部分工時員工之工時、薪資均不及全時工作者。若以各行業部分工時員工平均時薪觀察，以醫療保健服務業之 246 元、教育服務業之 226 元及營造業之 219 元較高，以不動產業、用水供應及污染整治業分別為 116 元、122 元較低。

表 6 全時與部分工時受僱員工經常性薪資及正常工時

單位：新臺幣元；小時

	平 均 經 常 性 薪 資			平 均 正 常 工 時			部分工時 員工平均 時薪
		全時員工	部分工時 員工		全時員工	部分工時 員工	
民國 100 年 12 月	37 105	38 086	17 533	177.3	180.6	112.0	157
民國 101 年 12 月	37 312	38 232	17 080	171.1	173.8	111.1	154
民國 102 年 12 月	37 822	38 792	16 902	176.3	179.5	109.0	155
工業部門	35 720	36 073	16 989	176.0	177.2	113.2	150
礦業及土石採取業	43 025	43 553	15 677	184.0	185.3	112.0	140
製造業	34 920	35 279	14 814	175.8	177.0	112.0	132
電力及燃氣供應業	66 888	66 980	16 880	175.6	175.7	127.4	133
用水供應及污染整治業	35 810	36 227	12 324	180.9	182.3	100.7	122
營造業	38 301	38 620	25 912	176.7	178.2	118.2	219
服務業部門	39 482	41 046	16 883	176.6	181.3	108.1	156
批發及零售業	36 130	37 355	17 486	177.2	181.0	119.9	146
運輸及倉儲業	40 604	41 122	16 913	179.5	180.7	121.7	139
住宿及餐飲業	27 876	31 326	15 788	169.9	188.2	105.5	150
資訊及通訊傳播業	52 401	53 651	15 273	172.1	174.3	108.2	141
金融及保險業	57 634	57 734	26 000	171.8	171.9	127.4	204
不動產業	34 907	35 220	11 976	184.2	185.4	103.1	116
專業、科學及技術服務業	47 803	48 368	19 830	175.8	177.3	103.0	192
支援服務業	30 695	31 758	15 402	187.5	193.6	99.6	155
教育服務業	22 456	25 135	12 477	139.9	162.6	55.2	226
醫療保健服務業	51 939	53 205	20 535	175.5	179.2	83.4	246
藝術、娛樂及休閒服務業	33 251	34 404	25 570	180.0	187.8	127.8	200
其他服務業	29 235	29 738	19 621	198.6	201.8	137.2	143

註：1.行業範圍同表 1。

2.100 年、101 年全時員工與部分工時員工各項數據經基準校正後資料重新計算。

六、員工報酬結構

員工總報酬較 101 年略增 0.6%：102 年因景氣復甦情形轉佳，惟力道仍嫌不足，全年工業及服務業受僱員工每人總報酬計 63 萬 6 千元，較 101 年僅增加 0.6%，其中經常性薪資增加 1.0%，非經常性薪資(包括加班費與非按月發放之工作、績效、全勤獎金、年節獎金、員工紅利等)則減少 3.6%，非薪資報酬增加 3.2%，三者占總報酬之比重分別為 70.8%、15.4%、13.8%；非薪資報酬中，雇主為員工支付之保險費占總報酬之 7.5%，提撥退休準備金或支付之退休金則占 4.9%。各行業員工報酬結構中，經常性薪資比重以教育服務業、藝術娛樂及休閒服務業、住宿及餐飲業均占八成以上較高，營造業、支援服務業亦近八成；非經常性薪資比重較高者為金融及保險業、電力及燃氣供應業，分別為 23.8%與 21.0%；至於非薪資報酬比重，則以運輸及倉儲業之 18.1%、礦業及土石採取業之 16.3%、製造業之 15.0%較高。若就民營廠商規模別觀察，規模愈大之廠商，受僱員工每人非薪資報酬金額愈高，由 500 人以上廠商之 12 萬 7 千元遞減至 9 人以下者之 5 萬 7 千元。

圖 2 近年工業及服務業受僱員工勞動報酬結構



表 7 工業及服務業受僱員工勞動報酬結構

民國 102 年

單位：新臺幣元；%

	總報酬	經常性薪資	非經常性薪資	非薪資報酬	員工保險費	退休準備金或退休金	資遣費	職工福利金	其他福利金
工業及服務業	100.0 (636 056)	70.8	15.4	13.8	7.5	4.9	0.2	0.7	0.6
工業部門	100.0 (619 249)	68.7	16.7	14.6	7.8	5.0	0.3	0.9	0.6
礦業及土石採取業	100.0 (786 371)	65.4	18.4	16.3	7.4	5.9	0.0	1.9	1.1
製造業	100.0 (618 379)	67.1	17.9	15.0	7.9	5.2	0.3	1.0	0.6
電力及燃氣供應業	100.0 (1 246 516)	64.5	21.0	14.4	6.8	5.0	-	2.3	0.3
用水供應及污染整治業	100.0 (619 244)	69.6	15.9	14.5	7.6	5.5	0.0	0.5	0.9
營造業	100.0 (582 895)	78.8	8.8	12.4	7.5	4.1	0.1	0.4	0.4
服務業部門	100.0 (649 363)	72.4	14.3	13.3	7.2	4.8	0.2	0.5	0.6
批發及零售業	100.0 (585 169)	73.8	12.9	13.3	7.7	4.3	0.3	0.5	0.4
運輸及倉儲業	100.0 (729 581)	66.6	15.3	18.1	6.8	9.7	0.1	0.8	0.8
住宿及餐飲業	100.0 (406 085)	81.1	9.0	9.9	6.0	3.4	0.0	0.2	0.3
資訊及通訊傳播業	100.0 (910 983)	69.5	16.9	13.7	6.7	5.1	0.4	0.6	0.9
金融及保險業	100.0 (1 085 031)	62.3	23.8	13.9	6.6	5.6	0.1	0.9	0.8
不動產業	100.0 (566 172)	73.7	11.8	14.6	8.2	4.8	0.0	0.6	1.0
專業、科學及技術服務業	100.0 (761 434)	75.3	12.2	12.5	7.0	4.5	0.1	0.3	0.7
支援服務業	100.0 (465 725)	78.8	8.4	12.8	8.2	4.1	0.1	0.2	0.3
教育服務業	100.0 (319 721)	81.9	4.2	14.0	9.1	4.1	0.2	0.3	0.3
醫療保健服務業	100.0 (812 030)	75.2	13.3	11.5	6.9	3.5	0.0	0.2	0.8
藝術、娛樂及休閒服務業	100.0 (484 299)	81.7	7.7	10.6	6.5	3.6	0.1	0.3	0.2
其他服務業	100.0 (449 450)	77.7	11.3	11.1	6.4	3.6	0.1	0.4	0.6

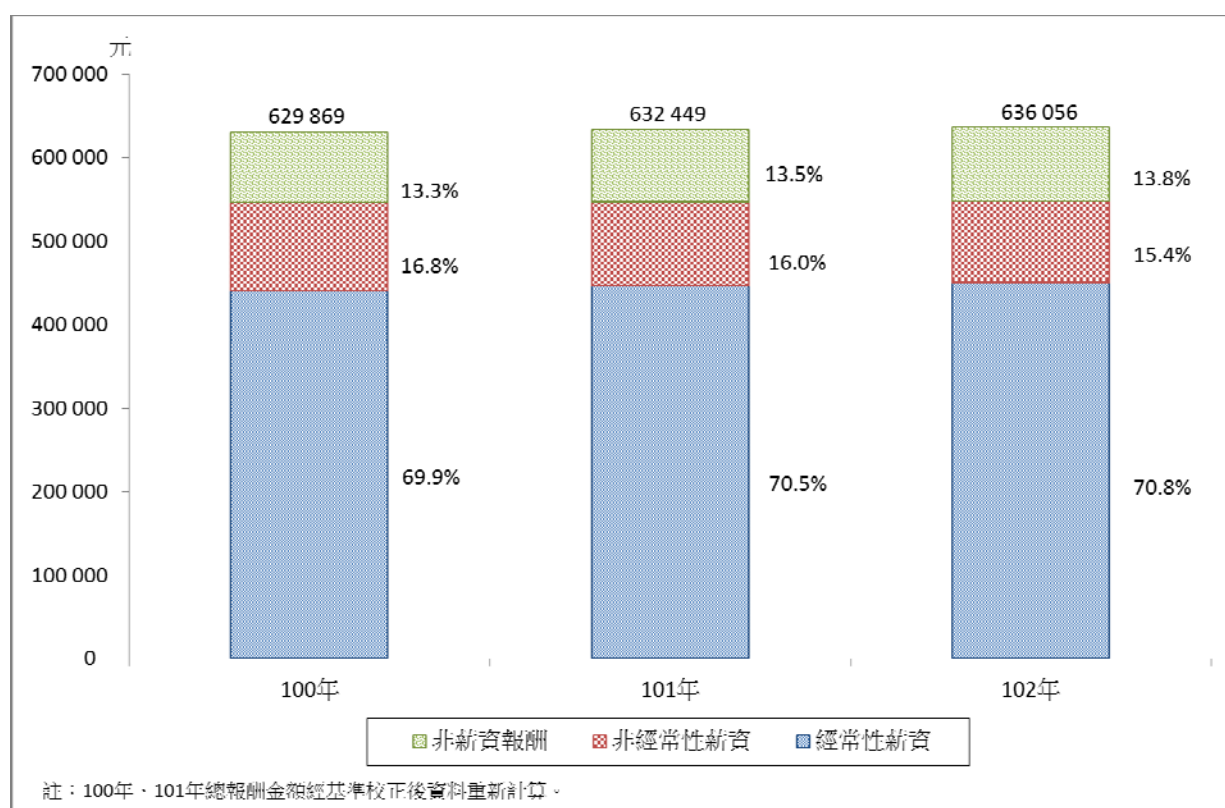
註：1.行業範圍同表 1。

2.經常性薪資指按月支付員工之報酬，包括本薪、按月給付之固定津貼及獎金。

3.非經常性薪資包括加班費與非按月發放之工作、績效、全勤獎金、年節獎金、員工紅利等。

4.括弧中數字為平均每位受僱員工全年總勞動報酬金額。

廠商調薪(經常性薪資)情形與考慮因素

一、調升薪資廠商比率 18.8%，較 101 年增加 3.0 個百分點

102 年國內景氣復甦狀況優於 101 年，貿易亦逐步回溫，全年工業及服務業有調升薪資廠商占 18.8%，較 101 年增加 3.0 個百分點，其中全面調升薪資廠商占 11.9%，亦增 2.1 個百分點，調薪幅度以 3%至未滿 6%占 6.2%最多，而部分調升薪資之廠商占 6.9%，亦較 101 年增加 0.9 個百分點。此外，調降薪資之廠商占 0.5%，則較 101 年減少 0.4 個百分點，至於均未調薪之廠商占 81.2%，較 101 年減少 2.6 個百分點。

表 1 工業及服務業廠商調升薪資狀況

單位：%

行 業 別	有調升 薪資	全面 調升 薪資	平均每位受僱員工調薪幅度						部分 人員 調升 薪資	減薪	均未 調薪	有調升 經常性 薪資之 員工人 數比率	有調降 經常性 薪資之 員工人 數比率
			未滿 3%	3%~ 未滿 6%	6%~ 未滿 9%	9%~ 未滿 12%	12%~ 未滿 15%	15% 以上					
101 年總計	15.8	9.8	2.8	4.9	0.8	0.9	0.2	0.2	6.0	0.9	83.8	23.5	0.4
102 年總計	18.8	11.9	3.5	6.2	0.8	1.1	0.2	0.2	6.9	0.5	81.2	27.2	0.1
工業部門	21.3	12.1	3.5	6.1	0.8	1.4	0.1	0.3	9.2	0.6	78.5	32.9	0.1
礦業及土石採取業	5.5	4.7	1.4	1.8	0.8	0.8	-	-	0.8	-	94.5	5.0	-
製造業	26.8	16.1	4.7	8.0	1.1	2.0	0.1	0.2	10.7	0.6	73.2	36.9	0.1
電力及燃氣供應業	27.6	19.7	11.8	6.6	1.3	-	-	-	7.9	-	72.4	5.4	-
用水供應及污染整治業	12.3	6.6	0.6	2.7	1.0	2.2	-	-	5.7	0.3	87.7	10.8	0.1
營造業	12.0	5.3	1.7	2.9	0.2	0.1	0.1	0.4	6.7	0.5	87.6	13.7	0.2
服務業部門	17.8	11.9	3.5	6.2	0.8	1.0	0.3	0.2	6.0	0.4	82.2	22.7	0.1
批發及零售業	17.7	12.0	3.0	6.9	0.7	0.8	0.4	0.2	5.7	0.5	82.3	21.9	0.1
運輸及倉儲業	10.0	6.2	2.5	1.6	0.9	0.9	-	0.3	3.8	0.3	90.0	13.0	0.2
住宿及餐飲業	24.6	16.4	3.9	10.1	0.2	2.3	-	0.0	8.2	0.1	75.4	25.2	0.0
資訊及通訊傳播業	23.8	11.7	2.6	4.9	2.2	1.9	-	0.2	12.1	0.8	76.2	24.9	0.3
金融及保險業	70.7	66.1	60.0	1.6	0.2	3.7	0.6	-	4.6	0.6	29.2	39.2	0.2
不動產業	12.4	6.4	2.1	2.6	-	1.7	-	-	6.0	0.1	87.6	10.5	0.0
專業、科學及技術服務業	18.6	11.3	2.2	6.9	2.0	0.2	-	0.0	7.3	0.6	81.4	27.0	0.2
支援服務業	10.1	5.6	2.3	3.2	-	0.1	-	-	4.5	0.3	90.0	16.4	0.1
教育服務業	13.7	8.4	2.5	4.1	1.1	0.8	-	-	5.2	0.0	86.3	12.1	0.0
醫療保健服務業	13.0	6.8	0.3	2.1	2.9	0.4	1.1	-	6.2	0.1	87.0	27.1	0.0
藝術、娛樂及休閒服務業	11.1	8.7	1.7	3.6	0.0	2.3	1.1	-	2.4	0.2	88.9	11.9	0.3
其他服務業	10.4	5.8	2.3	2.0	1.0	0.0	-	0.5	4.5	0.5	89.7	9.6	0.1

註：1.教育服務業僅含其他教育及教育輔助服務業。

2.支援服務業包含：租賃業、人力仲介業、人力供應業、旅行及相關代訂服務業、保全及私家偵探服務業、建築物及綠化服務業、業務及辦公室支援服務業。

3.由於部分人員調升薪資與部分人員減薪可複選，致有調升薪資、減薪、均未調薪廠商比率之和大於 100%。

觀察不同部門廠商調薪情形，其中工業部門有 21.3% 廠商調升薪資，高於服務業部門之 17.8%。各行業有調升薪資廠商之比率以金融及保險業之 70.7% 最多，電力及燃氣供應業之 27.6% 居次，製造業之 26.8% 第三；均未調薪之廠商比率以礦業及土石採取業之 94.5% 最多，運輸及倉儲業、支援服務業、其他服務業亦有近 9 成廠商均未調薪。全年有調升薪資之員工人數比率為 27.2%，較 101 年增加 3.7 個百分點，各行業中，以金融及保險業、製造業各有 39.2%、36.9% 較多，以礦業及土石採取業、電力及燃氣業均不及 6% 較少。

二、廠商調升薪資以「生產力或生產績效表現較佳」為主要考慮因素

102 年工業及服務業 18.8% 調升薪資之廠商中，其調薪之優先考慮因素，以「生產力或生產績效表現較佳」最多，占 53.5%，其次為「激勵員工士氣」，占 40.3%，再次為「本身營利狀況較佳」，占 39.6%，透過加薪「留住或吸引人才」者亦占 37.3%；另以「參考同業薪資水準或調薪情形」、「物價變動情形」、「基本工資調整」、「勞資協商後訂定」為重要考慮因素者分占 18.6%、18.0%、17.3% 及 6.5%。

表 2 工業及服務業廠商調升薪資考慮之重要因素

單位：%

行 業 別	調升薪資廠商比率	生產力或生產績效表現較佳	激勵員工士氣	本身營利狀況較佳	留住或吸引人才	參考同業薪資水準或調薪情形	物價變動情形	基本工資調整	勞資協商後訂定	其他
101 年總計	15.8	52.4	48.0	38.6	38.2	18.6	26.0	4.6	9.1	0.9
102 年總計	18.8	53.5	40.3	39.6	37.3	18.6	18.0	17.3	6.5	0.8
工業部門	21.3	62.4	41.2	39.5	38.0	16.8	20.3	14.8	7.9	0.5
礦業及土石採取業	5.5	67.9	32.1	42.9	-	25.0	32.1	14.3	-	-
製造業	26.8	60.9	40.7	36.6	38.9	17.4	20.7	16.0	7.8	0.5
電力及燃氣供應業	27.6	42.9	38.1	42.9	28.6	19.1	33.3	9.5	9.5	-
用水供應及污染整治業	12.3	62.5	40.6	33.7	22.5	17.7	14.0	2.3	12.7	-
營造業	12.0	68.7	43.2	51.8	35.4	14.3	18.7	10.7	8.2	0.3
服務業部門	17.8	49.5	39.9	39.6	37.0	19.4	17.0	18.4	5.9	0.9
批發及零售業	17.7	50.4	41.1	46.5	31.7	11.5	19.5	16.8	3.4	1.4
運輸及倉儲業	10.0	44.0	38.7	40.9	36.9	19.3	32.4	17.4	13.2	0.5
住宿及餐飲業	24.6	46.1	35.0	18.7	38.5	22.4	13.7	38.8	9.2	-
資訊及通訊傳播業	23.8	65.1	46.1	31.6	38.4	13.7	12.6	5.1	7.8	-
金融及保險業	70.7	12.6	6.8	91.0	86.9	91.4	2.0	1.8	0.3	0.3
不動產業	12.4	43.6	48.0	26.5	24.7	26.4	10.3	15.1	1.9	0.2
專業、科學及技術服務業	18.6	62.0	51.2	18.5	34.5	17.4	12.8	3.9	16.2	0.3
支援服務業	10.1	43.0	46.4	31.1	34.1	41.6	31.4	17.6	6.2	5.3
教育服務業	13.7	64.6	26.7	32.9	48.6	8.0	34.7	16.2	12.2	-
醫療保健服務業	13.0	64.9	55.2	31.6	43.0	25.5	13.1	23.7	1.9	-
藝術、娛樂及休閒服務業	11.1	31.1	49.4	22.1	45.7	20.8	13.3	28.9	13.7	0.3
其他服務業	10.4	59.4	44.8	42.5	44.5	25.6	11.5	6.7	9.0	-

註：1. 行業分類情形同表 1。

2. 表中各項廠商調升薪資考慮之重要因素比率，為廠商調升薪資時考慮之因素中，優先參考前三項因素之廠家比率，因可複選故比率之和大於 100%。

三、廠商調降薪資考慮因素以「員工績效表現不彰」為主

102 年工業及服務業有 0.5% 之廠商調降薪資，其考慮因素以「員工績效表現不彰」為主，占 52.0%，其次為「本身營利狀況下滑」，占 50.2%，再次為「制度面因素影響」，占 31.2%；另「因應產業競爭，調整勞動成本」、「參考同業薪資水準或調薪情形」為優先考慮因素者分占 24.6%、6.9%。

表 3 工業及服務業廠商調降薪資考慮之重要因素

單位：%

行 業 別	調降薪資 廠商比率	員工績效 表現不彰	本身營利 狀況下滑	制度面 因素影響	因應產業 競爭，調整 勞動成本	參考同業 薪資水準或 調薪情形	其他
101 年總計	0.9	53.4	66.3	23.5	41.7	18.4	0.5
102 年總計	0.5	52.0	50.2	31.2	24.6	6.9	1.1
工業部門	0.6	61.4	73.2	45.1	50.1	1.6	3.0
礦業及土石採取業	-	-	-	-	-	-	-
製造業	0.6	78.2	67.2	30.1	31.0	2.4	3.2
電力及燃氣供應業	-	-	-	-	-	-	-
用水供應及污染整治業	0.3	100.0	81.8	-	18.2	-	-
營造業	0.5	26.4	85.0	76.7	89.7	-	2.6
服務業部門	0.4	47.5	39.1	24.5	12.3	9.5	0.1
批發及零售業	0.5	47.8	52.2	7.4	0.7	-	-
運輸及倉儲業	0.3	83.3	18.8	2.1	29.2	16.7	-
住宿及餐飲業	0.1	67.3	-	32.7	32.7	-	-
資訊及通訊傳播業	0.8	100.0	48.1	18.3	36.5	1.9	-
金融及保險業	0.6	84.2	13.2	31.6	15.8	-	5.3
不動產業	0.1	100.0	3.2	-	-	-	3.2
專業、科學及技術服務業	0.6	14.2	2.6	85.8	85.8	83.3	-
支援服務業	0.3	60.3	11.1	82.5	14.3	42.9	-
教育服務業	0.0	100.0	-	-	-	-	-
醫療保健服務業	0.1	100.0	7.7	65.4	7.7	-	-
藝術、娛樂及休閒服務業	0.2	77.3	22.7	-	-	-	-
其他服務業	0.5	5.3	5.9	91.8	-	-	-

註：1. 行業分類情形同表 1。

2. 表中比率為廠商調降薪資時考慮之因素中，優先參考前三項因素之廠家比率，因可複選故比率之和大於 100%。

四、全年未調薪廠商以「本身營利狀況」為主要考慮因素

102 年工業及服務業有 81.2%之廠商全年未調薪，其中工業部門為 78.5%，服務業部門為 82.2%；而廠商未調薪考慮之因素，以受「本身營利狀況」影響者最多，占 84.9%，其次為「生產力或生產績效變動情形」，占 34.4%，再次為「參考同業薪資水準或調薪情形」，占 25.4%；另視「物價變動情形」、「制度面因素影響」、「勞資協商後訂定」、「增加其他非經常性薪資」、「軍公教人員待遇調整情形」為重要考慮因素者分占 19.6%、11.0%、9.3%、5.8%及 3.0%。

表 4 工業及服務業廠商全年未調薪考慮之重要因素

單位：%

行 業 別	未調薪 廠商 比率	本身 營利 狀況	生產力 或生產 績效變 動情形	參考同 業薪資 水準 或調薪 情形	物價 變動 情形	制度面 因素 影響	勞資 協商後 訂定	增加 其他非 經常性 薪資	軍公教 人員 待遇 調整 情形	其他
101 年總計	83.8	86.5	36.5	25.3	25.6	14.1	10.3	4.6	5.0	0.4
102 年總計	81.2	84.9	34.4	25.4	19.6	11.0	9.3	5.8	3.0	0.5
工業部門	78.5	85.7	40.1	22.0	18.3	12.5	11.2	4.4	2.2	0.5
礦業及土石採取業	94.5	76.6	51.1	31.4	18.2	8.0	13.8	4.6	7.1	0.8
製造業	73.2	86.2	42.7	19.2	20.0	14.0	10.1	4.7	2.2	0.3
電力及燃氣供應業	72.4	47.3	30.9	47.3	16.4	10.9	1.8	5.5	21.8	-
用水供應及污染整治業	87.7	79.6	43.0	25.0	18.1	11.5	12.1	1.7	3.3	-
營造業	87.6	85.4	35.8	26.0	15.8	10.3	12.8	4.2	2.2	1.0
服務業部門	82.2	84.7	32.5	26.6	20.1	10.5	8.6	6.2	3.3	0.4
批發及零售業	82.3	85.7	35.4	24.5	20.2	8.8	6.2	6.6	3.2	0.5
運輸及倉儲業	90.0	86.5	29.0	25.5	16.6	10.8	13.7	3.6	2.6	0.3
住宿及餐飲業	75.4	84.0	26.3	31.0	34.0	7.1	14.4	3.1	5.4	0.0
資訊及通訊傳播業	76.2	87.9	31.0	24.4	19.3	13.5	5.0	6.6	2.9	-
金融及保險業	29.2	90.5	55.7	8.1	26.8	14.8	12.2	14.0	13.3	2.4
不動產業	87.6	81.4	29.2	20.7	12.1	10.5	7.6	8.2	2.0	0.1
專業、科學及技術服務業	81.4	87.2	33.2	31.5	9.2	12.3	12.3	5.1	2.0	1.1
支援服務業	90.0	84.2	27.3	27.1	13.5	16.6	8.5	6.5	3.0	0.7
教育服務業	86.3	80.7	25.1	36.5	18.3	20.2	15.8	6.8	4.5	-
醫療保健服務業	87.0	75.9	22.1	27.3	15.6	21.0	12.8	6.3	4.2	-
藝術、娛樂及休閒服務業	88.9	81.8	25.6	30.1	21.1	12.7	13.2	4.9	1.4	1.4
其他服務業	89.7	82.1	33.8	31.0	19.7	13.5	7.8	8.9	1.6	-

註：1. 行業分類情形同表 1。

2. 表中各項廠商未調整薪資考慮之重要因素比率，為廠商未調整薪資考慮因素中，優先參考前三項因素之廠家比率，因可複選故比率之和大於 100%。

核定機關：行政院主計總處
核定文號：主普管字第1020401052號
有效期間：至民國105年10月底止
調查週期：定期按年調查



行政院主計總處
受僱員工動向調查表

行政院主計總處

資料時間：中華民國102年

網路填報網址：<https://e-census.dgbas.gov.tw/MOVE/>

1. 依統計法第二十條規定：政府辦理統計時，被調查者無論為機關、團體或個人，均有據實詳盡報告之義務。
2. 依統計法施行細則第四十五條規定：統計人員對本表所填資料應予保密，除供整體統計分析之用外，不作其他用途。凡因洩漏個別資料致損害被調查者權益時，依法予以議處。

壹、一般概況：

縣市別		公民營別		受訪者代碼					
		公營	民營	行業編號			樣本編號		
		1	2						
公司(商業)統一編號									

1. 事業單位名稱（全銜）：	
2. 詳細地址：_____縣(市)_____鄉(鎮市區)_____路(街)_____段_____巷_____弄_____號_____樓_____室之_____	
3. 主要產品(營業)項目：(1)_____ (2)_____	
4. 填表人姓名：	職稱：
電話：(_____)_____	傳真：(_____)_____

貳、貴單位102年內全年受僱員工進退狀況：

電腦 註碼	項 目		(一) 全 年 進 入 人 數				(二) 全 年 退 出 人 數				
			合 計	按 進 入 原 因 分			合 計	按 退 出 原 因 分			
				新 進	召 回	其 他 進 入		辭 職	解 僱 (含資遣)	退 休 (含優惠退休)	其 他 退 出
2000	合 計										
2001	按性 別分	男									
2002		女									
2003	按僱 用型 態分	全 時 員 工									
2004		部分工時員工									

按性別及僱用型態二項分類之進退
人數合計數應相等

問項貳說明

1. 新進：指在本年內新僱用之員工。
召回：過去曾離職連續停薪1個月以上，本年內又被召回同一場所之員工。
2. 辭職：指受僱員工於本年內主動提出申請終止僱傭關係。
3. 解僱：指雇主因業務考量等原因，於本年內予以終止僱傭關係1個月以上。
4. 「部分工時員工」：指其工作時間較全時員工有相當程度縮短者。

參、貴單位102年內全年退休（含優惠退休）之受僱員工概況：

1. 問項參填列人數選取準則：請自問項貳(二)退休(含優惠退休)人數中，依右方抽填人數準則選取適當人數填寫。
2. 請隨機抽選不同月份、不同職類的退休者填列。

退休（含優惠退休）抽填人數準則

退休人數	10人以下	11~99人	100~299人	300人以上
抽填人數	全部	10人	15人	20人

電 腦 註 碼	性 別		年 齡 組							學歷代號 (請以最高學歷依學歷代號表填入)	退 休 時 的 狀 況							
	男	女	35歲	40歲	45歲	50歲	55歲	60歲	65歲		職類代號 (請以該員退休時所擔任之職務，依職類代號表填入)	服務年資(指在本單位工作期間)						
			39歲	44歲	49歲	54歲	59歲	64歲	以上			未滿1年	1年~未滿3年	3年~未滿5年	5年~未滿10年	10年~未滿15年	15年~未滿25年	25年以上
3101	1	2	1	2	3	4	5	6	7			1	2	3	4	5	6	7
3102	1	2	1	2	3	4	5	6	7			1	2	3	4	5	6	7
3103	1	2	1	2	3	4	5	6	7			1	2	3	4	5	6	7
3104	1	2	1	2	3	4	5	6	7			1	2	3	4	5	6	7
3105	1	2	1	2	3	4	5	6	7			1	2	3	4	5	6	7
3106	1	2	1	2	3	4	5	6	7			1	2	3	4	5	6	7
3107	1	2	1	2	3	4	5	6	7			1	2	3	4	5	6	7
3108	1	2	1	2	3	4	5	6	7			1	2	3	4	5	6	7
3109	1	2	1	2	3	4	5	6	7			1	2	3	4	5	6	7
3110	1	2	1	2	3	4	5	6	7			1	2	3	4	5	6	7

電 腦 註 碼	性 別		年 齡 組							學歷代號 (請以最高學歷依學歷代號表填入)	退 休 時 的 狀 況								
	男	女	35	40	45	50	55	60	65		職類代號 (請以該員退休時所擔任之職務，依職類代號表填入)	服 務 年 資 (指在本單位工作期間)							
			歲	歲	歲	歲	歲	歲	歲			歲	未滿1年	1年	3年	5年	10年	15年	25年以上
3111	1	2	1	2	3	4	5	6	7			1	2	3	4	5	6	7	
3112	1	2	1	2	3	4	5	6	7			1	2	3	4	5	6	7	
3113	1	2	1	2	3	4	5	6	7			1	2	3	4	5	6	7	
3114	1	2	1	2	3	4	5	6	7			1	2	3	4	5	6	7	
3115	1	2	1	2	3	4	5	6	7			1	2	3	4	5	6	7	
3116	1	2	1	2	3	4	5	6	7			1	2	3	4	5	6	7	
3117	1	2	1	2	3	4	5	6	7			1	2	3	4	5	6	7	
3118	1	2	1	2	3	4	5	6	7			1	2	3	4	5	6	7	
3119	1	2	1	2	3	4	5	6	7			1	2	3	4	5	6	7	
3120	1	2	1	2	3	4	5	6	7			1	2	3	4	5	6	7	

9000

肆、貴單位在102年內有無調整經常性薪資〔(一)、(二)可複選〕：

☐ (一) 有調升經常性薪資

1. 貴單位調升薪資是參考下列何種因素？
- | | | |
|-----------------|------------|------------------|
| (1)生產力或生產績效表現較佳 | (2)物價變動情形 | (3)參考同業薪資水準或調薪情形 |
| (4)本身營利狀況較佳 | (5)勞資協商後訂定 | (6)激勵員工士氣 |
| (7)留住或吸引人才 | (8)基本工資調整 | (9)其他(請說明_____) |
- 優先順序：第1[]; 第2[]; 第3[]; 第4[]; 第5[]; 第6[]; 第7[]; 第8[]; 第9[]

2. 貴單位調升經常性薪資情形
- (1) 貴單位102年內有調升經常性薪資之員工人數比率為_____%(填至小數第一位)
- (2) 貴單位102年內有調升經常性薪資者, 全年平均調薪幅度為_____%(填至小數第一位)

☐ (二)有調降經常性薪資

- 1.貴單位調降薪資是參考下列何種因素？
- | | | |
|-------------|---------------------|------------------|
| (1)本身營利狀況下滑 | (2)制度面因素影響(如勞退、勞健保) | (3)因應產業競爭，調整勞動成本 |
| (4)員工績效表現不彰 | (5)參考同業薪資水準或調薪情形 | (6)其他(請說明_____) |
- 優先順序：第1[]；第2[]；第3[]；第4[]；第5[]；第6[]

2. 貴單位調降經常性薪資情形
- (1) 貴單位102年內有調降經常性薪資之員工人數比率為_____%(填至小數第一位)
- (2) 貴單位102年內有調降經常性薪資者, 全年平均減薪幅度為_____%(填至小數第一位)

☐ (三)均無調薪

- 貴單位全年未調薪是參考下列何者因素？
- | | | |
|---------------------|-----------------------------------|------------------|
| (1)生產力或生產績效變動情形 | (2)物價變動情形 | (3)參考同業薪資水準或調薪情形 |
| (4)本身營利狀況 | (5)勞資協商後訂定 | (6)軍公教人員待遇調整情形 |
| (7)制度面因素影響(如勞退、勞健保) | (8)增加其他非經常性薪資(如：非按月發放之工作獎金、員工紅利等) | |
| (9)其他(請說明_____) | | |

- 優先順序：第1[]；第2[]；第3[]；第4[]；第5[]；第6[]；第7[]；第8[]；第9[]

(請續填背面)

學 歷 代 號 表

學 歷 別	代 號
國 小 及 以 下	1
國 (初) 中	2
高 中 (職)	3
專 科	4
大 學	5
研 究 所	6

職 類 代 號 表

職 類 別	代 號
主 管 及 監 督 人 員	1
專 業 人 員	2
技術員及助理專業人員	3
事 務 支 援 人 員	4
服務及銷售工作人員	5
技 術 工	6
機械設備操作及組裝人員	7
非技術工及體力工	8

伍、貴單位102年底在職受僱員工概況：

1. 102年底在職受僱員工人數：係依領薪原則，於年底(營造業為12月內)支領薪資且在職人員(含本國及外籍人員)。
2. 部分工時員工：指其工作時間較全時員工有相當程度縮短者。
3. 薪資總額係指發放12月底(營造業為12月內)在職受僱員工當月之經常性薪資(含本薪與按月給付之固定津貼及獎金)及非經常性薪資(含加班費、年終獎金、員工紅利、非按月發放之績效獎金與全勤獎金等)；但不含保險費、退休金與資遣費等非薪資報酬。
4. 若員工有超時工作而未支給加班費者，將超時工作時數計入實際工作總人時數。

項 目	102 年 底 在 職 受 僱 員 工 人 數 (人)	貴 單 位 發 放 102 年 底 在 職 受 僱 員 工 12 月 份 薪 資 總 額 (含經常性薪資、加班費、其他非經常性薪資，如年終獎金、員工紅利等) (新臺幣元)	經 常 性 薪 資 (新 臺 幣 元)	102 年 底 在 職 受 僱 員 工 12 月 份 實 際 工 作 總 人 時 數 (不 含 支 給 加 班 費 之 加 班 工 時) (小 時)
	4100	4200	4300	4400
合 計 (A)+(B)				
全 時 員 工 (A)				
部分工時員工 (B)				

職 類 別	說 明
主管及監督人員	從事制定政策、計畫及規章，並規劃指揮協調及綜理組織或其部門活動之人員，如(總)經理、副總經理、所長、副(襄)理、主任、科長、托兒所所長及補習班、安親班、托嬰中心主任等。
專業人員	本類人員對所從事之業務均須具有專門之知識，通常受高等教育或專業訓練，或經專業考試及格者，如機械、電子、電機等工程師；電腦網路專業人員、系統分析及設計師、醫藥師、護理師及護士(不含診所護士)、建築師、律師及其他法律專業人員、會計師、測量師、製圖師、室內、平面及多媒體設計師、才藝及補習班教師、翻譯人員。
技術員及助理專業人員	監督採礦、製造與營造之工作人員及其作業活動，從事製程控制之人員、商業、行政、法律、文化等助理專業人員，其所需教育程度約為專科畢業者，如工業生產等技術員；製圖員、採購員、經紀人、診所護士、商業銷售代表、行政主廚及貸款人員、秘書。
事務支援人員	辦理辦公室事務工作以及提供櫃台等顧客服務工作之人員，其所需教育程度約為高中職畢業者，如辦公室綜合事務人員、資料登錄員、櫃員、收費員、客服人員、補習班教務人員、會計、人事事務員、出納、總機、保險核保人員。
服 務 及 銷售工作人 員	從事提供旅運、餐飲及家事等個人服務，在批發及零售商店展示與銷售商品，以及提供個人照顧與保安服務之人員，如廚師（不含行政主廚）、理髮師、美容師、建築物管理員、隨車服務員、商店銷售人員、餐飲服務員、褓母、保全人員、
技 術 工	從事營建、金屬鑄造、工具機及機器設備設定、製造及操作、安裝或處理，以及手工製作各種工藝品等工作人員，其所需教育程度約為高中職畢業者，如技術工員組長或領班、營建、水電、焊接、板金、鑄造、排版、印刷、木工、電子設備裝修、車(銑)床等操作人員。
機械設備操作及組裝人員	在現場從事廠房設備及生產機械之操作，駕駛機動車輛與操作移運設備，以及根據精密生產程序組裝產品之人員，其所需教育程度約為國中畢業者，如機械(設備)操作組裝人員、軌道車輛、大小客貨車、機車駕駛員、起重機、塑膠製品機械、金屬表面處理機械操作人員等。
非技術工及體力工	從事簡單及例行性勞力工作人員，如清潔、徒手搬運物料、廢棄物收集、手工分類或打包等，如送件、搬運工、抄表員、泥水小工、清潔工、收票員等。

縣市別		公 民 營 別		受 訪 者 代 碼							
		公 營	民 營	行 業 編 號				樣 本 編 號			
		1	2								
公司(商業)統一編號											

1.事業單位名稱(全銜)：											
2.填表人姓名：											
職稱：											
電話：()											
傳真：()											

資料時間：中華民國103年2月底

8000捌、貴單位103年2月底受僱員工人數為 人

玖、貴單位103年2月底有無短缺員工？(短缺員工指公司確實具有該項工作機會或職缺，尚未找到適當人員擔任者，如擴大營運、增設生產線或有人員退出時，尚待增僱或補充之人員，但不含遇缺不補之空缺。)

☐ (一) 有，各職類短缺員工總人數為 人，其短缺人數分別為：(各職類說明請參閱上方)

人員短缺職類	短缺人數(人)	人員短缺職類	短缺人數(人)
(1)主管及監督人員		(5)服務及銷售工作人員	
(2)專業人員		(6)技術工	
(3)技術員及助理專業人員		(7)機械設備操作及組裝人員	
(4)事務支援人員		(8)非技術工及體力工	

☐ (二) 無缺工

6000

陸、貴單位在102年 全年 非薪資報酬支付狀況：

1. 102年內若無該項支出時請填0。
2. 其他福利支出：包括教育補助費、婚喪補助費、生育補助費、傷殘補助費及員工生日禮品折值等；但不包含工作服及作業用品等支出。

(一)各項報酬支付金額：

項 目	全年支付總額	
1. 雇主 102年 全年 為員工支付之保險費 (含全民健保、公保、勞保、團保及意外傷害險等)	元	
2. 雇主 102年 全年 為員工支付之退休準備金或另行支付之退休金 【(1)+(2)】 (含新制及舊制提撥金額)	元	
(1) 雇主為員工提撥新制及舊制之退休準備金，及占全年經常性薪資與加班費總額之比率 (填至小數第一位)	元	%
(2) 提撥金額不足或無提撥制度者，由公司另行支付之退休金	元	
3. 102年 全年 支付之資遣費	元	
4. 102年 全年 提撥之職工福利金	元	
5. 102年 全年 其他福利支出	元	

7000

(二)第陸問項若是以全體企業填報者

1. 102年底(營造業為12月內)貴企業員工總數為 人
2. 102年全年貴企業退休(含優惠退休)員工人數為 人
3. 102年全年貴企業資遣員工人數為 人

7000

柒、貴單位在102年底員工之計薪方式：

經常性(固定)薪資各項計薪方式人數比率：(填至小數第一位，各項合計=100%)

- 【1】績效制，有固定底薪 % 【2】績效制，無底薪 %
- 【3】月薪制(按月計酬) % 【4】按日計酬 %
- 【5】按時計酬 % 【6】按件計酬 %
- 【7】按次計酬 % 【8】其他 %，請說明

備 註
行政院主計總處 免付費電話：0800007589轉15 電話：(02)23803400 轉3627-3639、3641、3642

8000

表1 各業受僱員工進退

民國

項 目 別	1 0 2 年 底			全		
	受 僱 員 工 人 數			總 計		
	計	男	女	計	男	女
工業及服務業	7 205 324	3 878 322	3 327 002	2 002 884	1 109 949	892 935
工業	3 180 151	2 020 347	1 159 804	844 175	533 082	311 093
礦業及土石採取業	3 802	3 143	659	520	451	69
石油及天然氣礦業	1 334	1 150	184	60	56	4
砂、石及黏土採取業	2 468	1 993	475	460	395	65
製造業	2 656 800	1 582 598	1 074 202	666 076	385 418	280 658
食品製造業	109 284	53 227	56 057	38 217	17 546	20 671
飲料及菸草製造業	14 872	10 010	4 862	3 385	2 064	1 321
紡織業	104 557	55 969	48 588	20 756	10 788	9 968
成衣及服飾品製造業	42 839	11 891	30 948	7 073	740	6 333
皮革、毛皮及其製品製造業	27 465	11 889	15 576	6 080	2 044	4 036
木竹製品製造業	18 110	11 333	6 777	8 018	6 059	1 959
紙漿、紙及紙製品製造業	51 492	33 520	17 972	13 521	8 295	5 226
印刷及資料儲存媒體複製業	62 343	40 367	21 976	13 193	8 126	5 067
石油及煤製品製造業	11 825	10 426	1 399	1 191	966	225
化學材料製造業	62 019	50 375	11 644	10 200	8 022	2 178
化學製品製造業	48 747	28 272	20 475	9 226	4 699	4 527
藥品及醫用化學製品製造業	26 854	14 877	11 977	8 574	3 962	4 612
橡膠製品製造業	36 568	24 254	12 314	10 634	6 375	4 259
塑膠製品製造業	136 220	76 703	59 517	31 150	15 582	15 568
非金屬礦物製品製造業	72 008	49 270	22 738	15 030	10 724	4 306
基本金屬製造業	107 155	88 878	18 277	17 121	13 594	3 527
金屬製品製造業	315 092	211 257	103 835	80 725	53 979	26 746
電子零組件製造業	571 607	275 793	295 814	165 224	83 680	81 544
電腦、電子產品及光學製品製造業	212 750	115 812	96 938	52 923	27 578	25 345
電力設備製造業	125 766	76 968	48 798	33 416	18 856	14 560
機械設備製造業	209 535	137 985	71 550	44 902	32 455	12 447
汽車及其零件製造業	82 920	62 528	20 392	24 049	16 471	7 578
其他運輸工具及其零件製造業	67 242	49 120	18 122	16 105	10 585	5 520
家具製造業	25 553	15 470	10 083	5 060	2 928	2 132
其他製造業	73 757	33 879	39 878	17 853	7 915	9 938
產業用機械設備維修及安裝業	40 220	32 525	7 695	12 450	11 385	1 065
電力及燃氣供應業	28 945	24 965	3 980	1 255	1 029	226
電力供應業	23 851	20 990	2 861	686	562	124
氣體燃料供應業	5 094	3 975	1 119	569	467	102

人次—按進退原因分

1 0 2 年

單位：人；人次

年 進			人 入			人 次		
新 進			召 回			其 他 進 入		
計	男	女	計	男	女	計	男	女
1 859 061	1 022 096	836 965	70 774	45 061	25 713	73 049	42 792	30 257
778 117	484 568	293 549	37 756	27 252	10 504	28 302	21 262	7 040
402	352	50	76	67	9	42	32	10
44	42	2	-	-	-	16	14	2
358	310	48	76	67	9	26	18	8
624 169	358 171	265 998	22 353	13 145	9 208	19 554	14 102	5 452
36 602	16 788	19 814	1 413	681	732	202	77	125
3 082	1 857	1 225	52	32	20	251	175	76
18 511	9 781	8 730	1 123	655	468	1 122	352	770
6 573	721	5 852	331	19	312	169	-	169
5 916	2 044	3 872	164	-	164	-	-	-
7 981	6 022	1 959	37	37	-	-	-	-
12 612	7 788	4 824	390	255	135	519	252	267
12 705	8 044	4 661	438	41	397	50	41	9
1 084	888	196	17	7	10	90	71	19
9 155	7 107	2 048	265	227	38	780	688	92
8 283	4 245	4 038	311	193	118	632	261	371
8 347	3 883	4 464	129	62	67	98	17	81
10 337	6 106	4 231	107	79	28	190	190	-
29 173	14 387	14 786	1 403	835	568	574	360	214
13 198	9 579	3 619	640	463	177	1 192	682	510
16 101	12 649	3 452	370	296	74	650	649	1
76 787	51 046	25 741	3 187	2 336	851	751	597	154
159 323	80 997	78 326	4 180	1 773	2 407	1 721	910	811
50 590	26 154	24 436	1 305	625	680	1 028	799	229
30 625	16 878	13 747	1 109	851	258	1 682	1 127	555
41 984	30 079	11 905	1 358	1 193	165	1 560	1 183	377
22 577	15 533	7 044	1 096	669	427	376	269	107
15 238	10 026	5 212	477	325	152	390	234	156
4 056	2 493	1 563	990	421	569	14	14	-
16 974	7 540	9 434	472	123	349	407	252	155
6 355	5 536	819	989	947	42	5 106	4 902	204
1 059	900	159	7	6	1	189	123	66
587	519	68	1	-	1	98	43	55
472	381	91	6	6	-	91	80	11

表1 各業受僱員工進退

民國

項 目 別	全 年					
	總 計			辭 職		
	計	男	女	計	男	女
工業及服務業	1 892 407	1 058 777	833 630	1 625 003	904 660	720 343
工業	802 896	500 710	302 186	671 241	419 308	251 933
礦業及土石採取業	728	652	76	512	465	47
石油及天然氣礦業	90	82	8	4	3	1
砂、石及黏土採取業	638	570	68	508	462	46
製造業	632 833	361 454	271 379	521 652	295 339	226 313
食品製造業	38 172	18 102	20 070	32 905	14 972	17 933
飲料及菸草製造業	3 428	1 899	1 529	2 781	1 482	1 299
紡織業	21 941	11 652	10 289	15 587	8 924	6 663
成衣及服飾品製造業	6 911	463	6 448	5 420	361	5 059
皮革、毛皮及其製品製造業	7 465	1 560	5 905	5 484	1 285	4 199
木竹製品製造業	7 437	6 041	1 396	5 780	4 800	980
紙漿、紙及紙製品製造業	13 598	8 443	5 155	10 834	6 157	4 677
印刷及資料儲存媒體複製業	14 788	9 164	5 624	12 751	7 924	4 827
石油及煤製品製造業	1 152	990	162	355	286	69
化學材料製造業	9 304	7 401	1 903	5 273	4 077	1 196
化學製品製造業	8 937	4 536	4 401	7 851	3 865	3 986
藥品及醫用化學製品製造業	7 374	3 435	3 939	6 535	3 031	3 504
橡膠製品製造業	8 848	5 292	3 556	7 703	4 490	3 213
塑膠製品製造業	29 549	15 355	14 194	25 552	12 768	12 784
非金屬礦物製品製造業	14 590	10 505	4 085	11 470	8 668	2 802
基本金屬製造業	14 863	11 625	3 238	11 617	8 911	2 706
金屬製品製造業	75 375	48 953	26 422	59 537	39 998	19 539
電子零組件製造業	152 715	75 204	77 511	128 958	63 049	65 909
電腦、電子產品及光學製品製造業	54 170	27 502	26 668	45 868	23 759	22 109
電力設備製造業	29 044	16 336	12 708	24 333	13 311	11 022
機械設備製造業	41 359	29 631	11 728	36 366	25 848	10 518
汽車及其零件製造業	22 155	15 565	6 590	19 452	13 570	5 882
其他運輸工具及其零件製造業	15 120	10 340	4 780	12 065	7 941	4 124
家具製造業	4 435	2 712	1 723	3 464	2 227	1 237
其他製造業	19 067	8 514	10 553	16 655	7 313	9 342
產業用機械設備維修及安裝業	11 036	10 234	802	7 056	6 322	734
電力及燃氣供應業	1 516	1 312	204	257	201	56
電力供應業	989	883	106	47	41	6
氣體燃料供應業	527	429	98	210	160	50

人次—按進退原因分（續1）

102年

單位：人次

退 出			人 次					
解 僱（含 資 遣）			退 休（含 優 惠 退 休）			其 他 退 出		
計	男	女	計	男	女	計	男	女
90 922	51 010	39 912	101 668	61 179	40 489	74 814	41 928	32 886
44 248	25 546	18 702	52 616	32 543	20 073	34 791	23 313	11 478
38	38	-	147	124	23	31	25	6
-	-	-	76	69	7	10	10	-
38	38	-	71	55	16	21	15	6
38 416	22 073	16 343	45 270	26 983	18 287	27 495	17 059	10 436
1 130	648	482	3 388	1 883	1 505	749	599	150
128	65	63	322	226	96	197	126	71
1 645	649	996	3 658	1 474	2 184	1 051	605	446
464	48	416	698	40	658	329	14	315
27	-	27	950	85	865	1 004	190	814
237	14	223	1 420	1 227	193	-	-	-
854	693	161	1 631	1 340	291	279	253	26
1 351	733	618	533	396	137	153	111	42
3	3	-	641	563	78	153	138	15
562	427	135	2 784	2 277	507	685	620	65
502	281	221	347	236	111	237	154	83
440	246	194	212	99	113	187	59	128
183	129	54	637	397	240	325	276	49
881	561	320	2 550	1 749	801	566	277	289
679	327	352	1 428	712	716	1 013	798	215
417	338	79	1 858	1 457	401	971	919	52
2 613	1 580	1 033	5 240	3 699	1 541	7 985	3 676	4 309
15 143	8 739	6 404	5 654	2 018	3 636	2 960	1 398	1 562
4 729	2 047	2 682	1 285	538	747	2 288	1 158	1 130
1 750	1 094	656	1 779	890	889	1 182	1 041	141
1 777	1 399	378	2 153	1 541	612	1 063	843	220
816	723	93	1 505	933	572	382	339	43
628	525	103	1 991	1 553	438	436	321	115
38	20	18	861	401	460	72	64	8
1 219	585	634	910	433	477	283	183	100
200	199	1	835	816	19	2 945	2 897	48
12	9	3	1 179	1 059	120	68	43	25
1	-	1	890	813	77	51	29	22
11	9	2	289	246	43	17	14	3

表1 各業受僱員工進退

民國

項 目 別	1 0 2 年 底			全		
	受 僱 員 工 人 數			總 計		
	計	男	女	計	男	女
用水供應及污染整治業	28 098	21 287	6 811	5 441	4 074	1 367
用水供應業	6 223	4 449	1 774	447	363	84
廢（污）水處理業	1 843	1 315	528	468	357	111
廢棄物清除業	8 424	6 715	1 709	1 466	1 195	271
廢棄物處理業	5 698	3 762	1 936	1 191	862	329
污染整治業	5 910	5 046	864	1 869	1 297	572
營造業	462 506	388 354	74 152	170 883	142 110	28 773
建築工程業	83 827	72 836	10 991	25 832	19 727	6 105
土木工程業	84 940	71 625	13 315	30 595	25 196	5 399
機電、管道及其他建築設備安裝業	135 786	115 563	20 223	50 685	44 793	5 892
其他專門營造業	157 953	128 330	29 623	63 771	52 394	11 377
服務業	4 025 173	1 857 975	2 167 198	1 158 709	576 867	581 842
批發及零售業	1 603 919	760 735	843 184	438 071	212 852	225 219
批發業	1 029 317	471 320	557 997	219 755	114 343	105 412
零售業	420 772	209 677	211 095	144 266	62 713	81 553
綜合商品零售業	153 830	79 738	74 092	74 050	35 796	38 254
運輸及倉儲業	274 943	191 001	83 942	71 015	54 528	16 487
鐵路大眾捷運系統運輸業	23 646	19 560	4 086	2 201	1 661	540
公共汽車客運業	22 193	19 862	2 331	5 402	5 007	395
其他汽車客運業	11 912	9 160	2 752	2 367	1 944	423
汽車貨運業	72 801	59 440	13 361	33 051	29 559	3 492
海洋水運業	6 882	5 645	1 237	2 470	1 453	1 017
航空運輸業	19 922	9 499	10 423	3 306	1 419	1 887
港埠業	2 626	1 959	667	109	84	25
其他運輸輔助業	65 256	29 767	35 489	15 465	8 810	6 655
倉儲業	11 962	10 070	1 892	2 487	1 683	804
郵政業	26 436	18 592	7 844	1 139	715	424
快遞服務業	11 307	7 447	3 860	3 018	2 193	825
住宿及餐飲業	366 062	156 942	209 120	168 982	81 115	87 867
住宿服務業	64 432	28 159	36 273	30 917	13 441	17 476
餐館業	241 503	107 170	134 333	114 535	57 682	56 853
其他餐飲業	60 127	21 613	38 514	23 530	9 992	13 538
資訊及通訊傳播業	189 170	99 925	89 245	43 441	22 122	21 319
出版業	34 326	19 680	14 646	7 579	3 167	4 412
影片服務、聲音錄製及音樂出版業	17 441	10 414	7 027	7 134	3 143	3 991
傳播及節目播送業	21 294	13 740	7 554	3 712	1 822	1 890

人次—按進退原因分（續2）

102年

單位：人；人次

年 進			人 入			人 次		
新 進			召 回			其 他 進 入		
計	男	女	計	男	女	計	男	女
4 814	3 647	1 167	150	104	46	477	323	154
310	248	62	4	3	1	133	112	21
467	357	110	-	-	-	1	-	1
1 386	1 143	243	23	4	19	57	48	9
868	674	194	39	27	12	284	161	123
1 783	1 225	558	84	70	14	2	2	-
147 673	121 498	26 175	15 170	13 930	1 240	8 040	6 682	1 358
23 577	17 764	5 813	1 255	1 141	114	1 000	822	178
25 958	21 070	4 888	3 628	3 128	500	1 009	998	11
46 536	41 031	5 505	2 256	2 164	92	1 893	1 598	295
51 602	41 633	9 969	8 031	7 497	534	4 138	3 264	874
1 080 944	537 528	543 416	33 018	17 809	15 209	44 747	21 530	23 217
403 543	194 061	209 482	14 751	8 666	6 085	19 777	10 125	9 652
200 236	103 607	96 629	12 370	7 320	5 050	7 149	3 416	3 733
134 597	57 942	76 655	949	648	301	8 720	4 123	4 597
68 710	32 512	36 198	1 432	698	734	3 908	2 586	1 322
66 194	51 157	15 037	2 220	1 597	623	2 601	1 774	827
1 994	1 524	470	4	3	1	203	134	69
5 302	4 921	381	92	79	13	8	7	1
1 908	1 688	220	133	70	63	326	186	140
31 307	27 973	3 334	1 088	1 011	77	656	575	81
2 030	1 216	814	6	6	-	434	231	203
2 569	1 241	1 328	401	61	340	336	117	219
79	66	13	5	1	4	25	17	8
14 600	8 124	6 476	336	226	110	529	460	69
2 401	1 597	804	86	86	-	-	-	-
1 055	668	387	-	-	-	84	47	37
2 949	2 139	810	69	54	15	-	-	-
156 756	75 584	81 172	4 021	1 992	2 029	8 205	3 539	4 666
30 807	13 406	17 401	102	27	75	8	8	-
107 258	53 638	53 620	2 745	1 567	1 178	4 532	2 477	2 055
18 691	8 540	10 151	1 174	398	776	3 665	1 054	2 611
42 013	21 504	20 509	902	309	593	526	309	217
7 333	3 096	4 237	190	53	137	56	18	38
7 001	3 117	3 884	133	26	107	-	-	-
3 572	1 761	1 811	47	14	33	93	47	46

表1 各業受僱員工進退

民國

項 目 別	全 年					
	總 計			辭 職		
	計	男	女	計	男	女
用水供應及污染整治業	4 291	3 228	1 063	3 539	2 677	862
用水供應業	466	289	177	69	31	38
廢（污）水處理業	465	389	76	436	363	73
廢棄物清除業	1 328	1 060	268	1 258	1 016	242
廢棄物處理業	841	642	199	627	431	196
污染整治業	1 191	848	343	1 149	836	313
營造業	163 528	134 064	29 464	145 281	120 626	24 655
建築工程業	24 367	17 763	6 604	19 935	14 306	5 629
土木工程業	30 475	24 705	5 770	26 555	22 086	4 469
機電、管道及其他建築設備安裝業	44 605	38 478	6 127	40 851	36 107	4 744
其他專門營造業	64 081	53 118	10 963	57 940	48 127	9 813
服務業	1 089 511	558 067	531 444	953 762	485 352	468 410
批發及零售業	418 416	214 951	203 465	349 978	176 743	173 235
批發業	201 407	107 337	94 070	152 988	78 444	74 544
零售業	145 637	69 951	75 686	134 584	65 397	69 187
綜合商品零售業	71 372	37 663	33 709	62 406	32 902	29 504
運輸及倉儲業	66 335	52 408	13 927	53 699	43 330	10 369
鐵路大眾捷運系統運輸業	1 854	1 476	378	599	356	243
公共汽車客運業	5 214	4 817	397	3 954	3 643	311
其他汽車客運業	2 049	1 620	429	1 707	1 341	366
汽車貨運業	31 655	28 795	2 860	27 427	25 534	1 893
海洋水運業	2 180	1 491	689	1 321	942	379
航空運輸業	2 812	1 187	1 625	1 341	555	786
港埠業	345	278	67	26	18	8
其他運輸輔助業	13 958	8 143	5 815	12 405	7 270	5 135
倉儲業	2 466	1 809	657	1 919	1 516	403
郵政業	771	579	192	162	116	46
快遞服務業	3 031	2 213	818	2 838	2 039	799
住宿及餐飲業	156 722	71 595	85 127	150 763	69 492	81 271
住宿服務業	29 329	12 090	17 239	27 696	11 648	16 048
餐館業	105 883	50 446	55 437	102 940	49 252	53 688
其他餐飲業	21 510	9 059	12 451	20 127	8 592	11 535
資訊及通訊傳播業	40 462	21 464	18 998	33 945	17 675	16 270
出版業	6 859	3 173	3 686	5 588	2 480	3 108
影片服務、聲音錄製及音樂出版業	7 039	3 229	3 810	6 283	2 914	3 369
傳播及節目播送業	3 087	1 394	1 693	2 710	1 228	1 482

人次－按進退原因分（續3）

1 0 2 年

單位：人次

退 出			人 次					
解 僱（含 資 遣）			退 休（含 優 惠 退 休）			其 他 退 出		
計	男	女	計	男	女	計	男	女
122	94	28	435	301	134	195	156	39
4	2	2	296	192	104	97	64	33
22	21	1	4	4	-	3	1	2
59	34	25	2	2	-	9	8	1
28	28	-	103	103	-	83	80	3
9	9	-	30	-	30	3	3	-
5 660	3 332	2 328	5 585	4 076	1 509	7 002	6 030	972
1 138	680	458	875	636	239	2 419	2 141	278
1 299	712	587	2 095	1 429	666	526	478	48
1 951	1 053	898	1 053	873	180	750	445	305
1 272	887	385	1 562	1 138	424	3 307	2 966	341
46 674	25 464	21 210	49 052	28 636	20 416	40 023	18 615	21 408
28 988	16 470	12 518	23 253	14 404	8 849	16 197	7 334	8 863
24 247	14 511	9 736	18 919	11 235	7 684	5 253	3 147	2 106
2 481	1 226	1 255	3 255	2 651	604	5 317	677	4 640
2 260	733	1 527	1 079	518	561	5 627	3 510	2 117
1 367	838	529	7 304	5 845	1 459	3 965	2 395	1 570
9	7	2	983	936	47	263	177	86
165	162	3	848	789	59	247	223	24
99	99	-	97	97	-	146	83	63
198	100	98	2 680	2 042	638	1 350	1 119	231
55	18	37	347	285	62	457	246	211
93	28	65	383	332	51	995	272	723
1	1	-	289	234	55	29	25	4
609	404	205	637	324	313	307	145	162
135	16	119	374	239	135	38	38	-
3	3	-	511	412	99	95	48	47
-	-	-	155	155	-	38	19	19
644	255	389	1 112	265	847	4 203	1 583	2 620
312	156	156	747	197	550	574	89	485
227	56	171	72	21	51	2 644	1 117	1 527
105	43	62	293	47	246	985	377	608
2 967	1 365	1 602	1 382	977	405	2 168	1 447	721
569	243	326	296	205	91	406	245	161
731	290	441	10	10	-	15	15	-
160	92	68	75	24	51	142	50	92

表1 各業受僱員工進退

民國

項 目 別	1 0 2 年 底			全		
	受 僱 員 工 人 數			總 計		
	計	男	女	計	男	女
電信業	39 892	25 373	14 519	3 195	1 822	1 373
電腦系統設計服務業	61 202	26 045	35 157	15 761	9 486	6 275
資料處理及資訊供應服務業	15 015	4 673	10 342	6 060	2 682	3 378
金融及保險業	367 501	138 940	228 561	59 251	23 777	35 474
金融業	245 668	100 672	144 996	29 656	12 271	17 385
保險業	121 833	38 268	83 565	29 595	11 506	18 089
不動產業	112 839	57 920	54 919	38 059	22 278	15 781
不動產開發業	40 253	21 439	18 814	8 068	4 199	3 869
不動產經營及相關服務業	72 586	36 481	36 105	29 991	18 079	11 912
專業、科學及技術服務業	246 115	130 906	115 209	53 466	25 093	28 373
法律、會計服務業	33 067	11 003	22 064	6 108	1 600	4 508
企業總管理機構及管理顧問業	80 968	39 829	41 139	19 216	10 239	8 977
建築、工程服務及技術檢測、分析服務業	50 188	35 174	15 014	9 184	5 726	3 458
廣告業及市場研究業	41 188	15 264	25 924	9 478	4 362	5 116
專門設計服務業	23 259	19 918	3 341	5 087	2 301	2 786
其他專業、科學及技術服務業	17 445	9 718	7 727	4 393	865	3 528
支援服務業	328 712	167 175	161 537	164 230	94 553	69 677
租賃業	14 616	10 609	4 007	2 292	1 689	603
人力仲介業	20 814	6 629	14 185	10 174	3 136	7 038
人力供應業	107 113	26 377	80 736	72 798	36 884	35 914
旅行及相關代訂服務業	26 725	12 202	14 523	9 838	2 469	7 369
保全及私家偵探服務業	86 862	76 887	9 975	43 505	40 577	2 928
建築物及綠化服務業	57 929	25 797	32 132	22 386	8 620	13 766
業務及辦公室支援服務業	14 653	8 674	5 979	3 237	1 178	2 059
教育服務業	72 606	22 709	49 897	17 449	6 139	11 310
其他教育及教育輔助服務業	72 606	22 709	49 897	17 449	6 139	11 310
醫療保健服務業	322 231	65 464	256 767	57 041	10 755	46 286
醫療保健服務業	322 231	65 464	256 767	57 041	10 755	46 286
藝術、娛樂及休閒服務業	56 230	30 015	26 215	27 645	14 239	13 406
創作及藝術表演業	7 934	4 065	3 869	2 350	1 173	1 177
運動、娛樂及休閒服務業	48 296	25 950	22 346	25 295	13 066	12 229
其他服務業	84 845	36 243	48 602	20 059	9 416	10 643
個人及家庭用品維修業	35 993	22 739	13 254	6 952	5 644	1 308
美髮及美容美體業	27 310	1 627	25 683	7 175	1 040	6 135
其他個人服務業	21 542	11 877	9 665	5 932	2 732	3 200

人次—按進退原因分（續4）

102年

單位：人；人次

年 進			人 入			人 次		
新 進			召 回			其 他 進 入		
計	男	女	計	男	女	計	男	女
3 082	1 790	1 292	107	29	78	6	3	3
14 999	9 078	5 921	391	167	224	371	241	130
6 026	2 662	3 364	34	20	14	-	-	-
53 699	21 983	31 716	1 718	645	1 073	3 834	1 149	2 685
25 875	11 133	14 742	488	135	353	3 293	1 003	2 290
27 824	10 850	16 974	1 230	510	720	541	146	395
34 595	20 270	14 325	469	340	129	2 995	1 668	1 327
6 520	3 433	3 087	28	6	22	1 520	760	760
28 075	16 837	11 238	441	334	107	1 475	908	567
48 384	22 828	25 556	1 302	726	576	3 780	1 539	2 241
5 359	1 439	3 920	301	68	233	448	93	355
17 400	9 276	8 124	303	138	165	1 513	825	688
8 104	5 025	3 079	554	470	84	526	231	295
8 082	3 942	4 140	105	32	73	1 291	388	903
5 067	2 281	2 786	18	18	-	2	2	-
4 372	865	3 507	21	-	21	-	-	-
159 782	91 998	67 784	4 040	2 311	1 729	408	244	164
2 282	1 684	598	4	-	4	6	5	1
9 453	2 770	6 683	702	366	336	19	-	19
71 101	35 824	35 277	1 566	953	613	131	107	24
9 559	2 469	7 090	279	-	279	-	-	-
42 768	39 878	2 890	733	695	38	4	4	-
21 520	8 209	13 311	742	291	451	124	120	4
3 099	1 164	1 935	14	6	8	124	8	116
15 585	5 252	10 333	933	433	500	931	454	477
15 585	5 252	10 333	933	433	500	931	454	477
54 621	10 108	44 513	1 727	461	1 266	693	186	507
54 621	10 108	44 513	1 727	461	1 266	693	186	507
27 163	13 996	13 167	320	150	170	162	93	69
2 172	1 070	1 102	178	103	75	-	-	-
24 991	12 926	12 065	142	47	95	162	93	69
18 609	8 787	9 822	615	179	436	835	450	385
6 517	5 303	1 214	95	81	14	340	260	80
6 704	1 006	5 698	343	-	343	128	34	94
5 388	2 478	2 910	177	98	79	367	156	211

表1 各業受僱員工進退

民國

項 目 別	全 年					
	總 計			辭 職		
	計	男	女	計	男	女
電信業	3 481	2 024	1 457	1 862	937	925
電腦系統設計服務業	14 589	9 561	5 028	12 568	8 231	4 337
資料處理及資訊供應服務業	5 407	2 083	3 324	4 934	1 885	3 049
金融及保險業	57 951	24 349	33 602	43 480	18 034	25 446
金融業	28 174	13 438	14 736	20 444	9 682	10 762
保險業	29 777	10 911	18 866	23 036	8 352	14 684
不動產業	32 493	19 252	13 241	30 002	17 984	12 018
不動產開發業	5 988	3 654	2 334	5 835	3 620	2 215
不動產經營及相關服務業	26 505	15 598	10 907	24 167	14 364	9 803
專業、科學及技術服務業	47 287	24 594	22 693	40 139	20 996	19 143
法律、會計服務業	6 341	2 085	4 256	5 459	1 623	3 836
企業總管理機構及管理顧問業	16 818	10 007	6 811	13 676	7 872	5 804
建築、工程服務及技術檢測、分析服務業	9 175	6 666	2 509	7 949	5 837	2 112
廣告業及市場研究業	6 547	2 618	3 929	5 312	2 555	2 757
專門設計服務業	4 112	2 094	2 018	3 924	2 020	1 904
其他專業、科學及技術服務業	4 294	1 124	3 170	3 819	1 089	2 730
支援服務業	160 756	95 087	65 669	152 436	90 124	62 312
租賃業	3 203	2 370	833	3 073	2 251	822
人力仲介業	9 906	4 605	5 301	9 020	3 889	5 131
人力供應業	75 907	37 743	38 164	72 857	35 980	36 877
旅行及相關代訂服務業	4 989	1 854	3 135	2 981	766	2 215
保全及私家偵探服務業	42 832	39 518	3 314	42 078	38 834	3 244
建築物及綠化服務業	21 275	7 829	13 446	20 375	7 502	12 873
業務及辦公室支援服務業	2 644	1 168	1 476	2 052	902	1 150
教育服務業	17 419	4 509	12 910	15 436	3 683	11 753
其他教育及教育輔助服務業	17 419	4 509	12 910	15 436	3 683	11 753
醫療保健服務業	46 090	8 017	38 073	40 907	6 807	34 100
醫療保健服務業	46 090	8 017	38 073	40 907	6 807	34 100
藝術、娛樂及休閒服務業	26 677	13 225	13 452	25 441	12 543	12 898
創作及藝術表演業	1 961	987	974	1 901	940	961
運動、娛樂及休閒服務業	24 716	12 238	12 478	23 540	11 603	11 937
其他服務業	18 903	8 616	10 287	17 536	7 941	9 595
個人及家庭用品維修業	6 515	5 376	1 139	5 928	4 834	1 094
美髮及美容美體業	7 802	1 149	6 653	7 314	1 060	6 254
其他個人服務業	4 586	2 091	2 495	4 294	2 047	2 247

人次—按進退原因分（續5完）

102年

單位：人次

退 出			人 次					
解 僱（含 資 遣）			退 休（含 優 惠 退 休）			其 他 退 出		
計	男	女	計	男	女	計	男	女
251	126	125	849	635	214	519	326	193
971	508	463	140	97	43	910	725	185
285	106	179	12	6	6	176	86	90
4 063	2 106	1 957	6 514	2 907	3 607	3 894	1 302	2 592
1 021	656	365	3 506	2 075	1 431	3 203	1 025	2 178
3 042	1 450	1 592	3 008	832	2 176	691	277	414
855	362	493	1 432	829	603	204	77	127
28	3	25	17	17	-	108	14	94
827	359	468	1 415	812	603	96	63	33
1 920	1 183	737	2 562	916	1 646	2 666	1 499	1 167
115	81	34	129	77	52	638	304	334
597	476	121	1 133	597	536	1 412	1 062	350
637	516	121	436	205	231	153	108	45
374	36	338	801	6	795	60	21	39
55	39	16	31	31	-	102	4	98
142	35	107	32	-	32	301	-	301
3 569	1 937	1 632	1 732	1 272	460	3 019	1 754	1 265
35	28	7	26	22	4	69	69	-
438	268	170	448	448	-	-	-	-
2 379	1 171	1 208	107	94	13	564	498	66
94	87	7	9	5	4	1 905	996	909
194	188	6	522	462	60	38	34	4
333	170	163	151	12	139	416	145	271
96	25	71	469	229	240	27	12	15
541	135	406	366	183	183	1 076	508	568
541	135	406	366	183	183	1 076	508	568
667	71	596	2 984	798	2 186	1 532	341	1 191
667	71	596	2 984	798	2 186	1 532	341	1 191
661	370	291	139	65	74	436	247	189
2	1	1	-	-	-	58	46	12
659	369	290	139	65	74	378	201	177
432	372	60	272	175	97	663	128	535
382	363	19	86	86	-	119	93	26
35	-	35	178	89	89	275	-	275
15	9	6	8	-	8	269	35	234

表2 各業受僱員工進入

民國

項 目 別	總 計			5 0 0 人 以 上		
	計	男	女	計	男	女
工業及服務業	2 002 884	1 109 949	892 935	391 493	208 869	182 624
工業	844 175	533 082	311 093	177 161	100 361	76 800
礦業及土石採取業	520	451	69	-	-	-
石油及天然氣礦業	60	56	4	-	-	-
砂、石及黏土採取業	460	395	65	-	-	-
製造業	666 076	385 418	280 658	172 378	96 347	76 031
食品製造業	38 217	17 546	20 671	3 166	1 421	1 745
飲料及菸草製造業	3 385	2 064	1 321	723	553	170
紡織業	20 756	10 788	9 968	2 407	1 445	962
成衣及服飾品製造業	7 073	740	6 333	479	126	353
皮革、毛皮及其製品製造業	6 080	2 044	4 036	339	161	178
木竹製品製造業	8 018	6 059	1 959	-	-	-
紙漿、紙及紙製品製造業	13 521	8 295	5 226	390	347	43
印刷及資料儲存媒體複製業	13 193	8 126	5 067	61	38	23
石油及煤製品製造業	1 191	966	225	717	657	60
化學材料製造業	10 200	8 022	2 178	1 851	1 638	213
化學製品製造業	9 226	4 699	4 527	338	253	85
藥品及醫用化學製品製造業	8 574	3 962	4 612	1 480	673	807
橡膠製品製造業	10 634	6 375	4 259	2 142	1 697	445
塑膠製品製造業	31 150	15 582	15 568	1 869	1 166	703
非金屬礦物製品製造業	15 030	10 724	4 306	2 186	1 410	776
基本金屬製造業	17 121	13 594	3 527	1 881	1 783	98
金屬製品製造業	80 725	53 979	26 746	3 409	2 441	968
電子零組件製造業	165 224	83 680	81 544	103 285	51 368	51 917
電腦、電子產品及光學製品製造業	52 923	27 578	25 345	23 169	12 209	10 960
電力設備製造業	33 416	18 856	14 560	5 988	4 277	1 711
機械設備製造業	44 902	32 455	12 447	4 399	3 341	1 058
汽車及其零件製造業	24 049	16 471	7 578	5 722	4 892	830
其他運輸工具及其零件製造業	16 105	10 585	5 520	3 143	2 534	609
家具製造業	5 060	2 928	2 132	-	-	-
其他製造業	17 853	7 915	9 938	2 437	1 188	1 249
產業用機械設備維修及安裝業	12 450	11 385	1 065	797	729	68
電力及燃氣供應業	1 255	1 029	226	590	480	110
電力供應業	686	562	124	590	480	110
氣體燃料供應業	569	467	102	-	-	-

人次—按事業單位規模分

102年

單位：人次

300 ~ 499 人			200 ~ 299 人		
計	男	女	計	男	女
98 575	56 645	41 930	78 483	43 375	35 108
50 532	30 021	20 511	42 079	25 398	16 681
7	5	2	40	39	1
7	5	2	40	39	1
-	-	-	-	-	-
48 354	28 263	20 091	39 800	23 563	16 237
4 541	1 682	2 859	2 712	1 402	1 310
189	144	45	24	15	9
1 393	666	727	2 065	1 163	902
237	5	232	244	33	211
430	331	99	-	-	-
959	658	301	349	319	30
556	503	53	2 774	1 689	1 085
323	198	125	18	5	13
-	-	-	58	48	10
589	567	22	1 215	895	320
180	73	107	230	202	28
958	614	344	425	237	188
673	364	309	1 920	1 125	795
1 160	636	524	1 645	1 009	636
1 035	780	255	617	463	154
721	631	90	1 198	1 036	162
2 755	1 732	1 023	2 523	1 676	847
14 101	8 117	5 984	8 768	4 402	4 366
6 114	3 314	2 800	2 934	1 295	1 639
1 543	955	588	2 147	1 060	1 087
2 533	2 005	528	2 796	1 883	913
2 000	1 390	610	1 747	1 302	445
1 429	918	511	1 218	844	374
646	436	210	372	250	122
2 738	1 085	1 653	1 277	722	555
551	459	92	524	488	36
13	11	2	20	20	-
3	2	1	-	-	-
10	9	1	20	20	-

表2 各業受僱員工進入

民國

項 目 別	1 0 0 ~ 1 9 9 人			3 0 ~ 9 9 人		
	計	男	女	計	男	女
工業及服務業	169 759	97 762	71 997	357 769	200 646	157 123
工業	85 775	52 985	32 790	180 029	111 347	68 682
礦業及土石採取業	24	23	1	55	47	8
石油及天然氣礦業	9	8	1	4	4	-
砂、石及黏土採取業	15	15	-	51	43	8
製造業	78 561	46 946	31 615	142 275	79 804	62 471
食品製造業	4 643	2 889	1 754	8 656	4 053	4 603
飲料及菸草製造業	195	94	101	828	420	408
紡織業	3 462	1 814	1 648	5 185	2 750	2 435
成衣及服飾品製造業	427	47	380	3 444	324	3 120
皮革、毛皮及其製品製造業	523	174	349	2 066	794	1 272
木竹製品製造業	355	226	129	1 851	1 555	296
紙漿、紙及紙製品製造業	2 107	1 404	703	3 414	2 080	1 334
印刷及資料儲存媒體複製業	691	479	212	3 253	1 737	1 516
石油及煤製品製造業	24	22	2	13	13	-
化學材料製造業	1 848	1 582	266	1 853	1 478	375
化學製品製造業	1 695	1 026	669	3 615	1 453	2 162
藥品及醫用化學製品製造業	1 254	623	631	3 101	1 290	1 811
橡膠製品製造業	1 603	858	745	3 292	1 631	1 661
塑膠製品製造業	6 171	2 855	3 316	8 821	4 909	3 912
非金屬礦物製品製造業	1 589	1 289	300	4 004	3 076	928
基本金屬製造業	3 326	2 575	751	5 179	3 704	1 475
金屬製品製造業	11 308	7 684	3 624	19 556	11 574	7 982
電子零組件製造業	12 886	7 185	5 701	14 176	6 947	7 229
電腦、電子產品及光學製品製造業	8 363	4 122	4 241	8 329	4 231	4 098
電力設備製造業	3 795	2 265	1 530	7 911	3 585	4 326
機械設備製造業	4 113	3 024	1 089	12 915	8 637	4 278
汽車及其零件製造業	2 617	1 647	970	7 182	4 212	2 970
其他運輸工具及其零件製造業	2 923	1 959	964	3 536	1 976	1 560
家具製造業	200	128	72	1 076	562	514
其他製造業	2 358	896	1 462	3 579	1 605	1 974
產業用機械設備維修及安裝業	85	79	6	5 440	5 208	232
電力及燃氣供應業	204	173	31	258	214	44
電力供應業	60	54	6	25	24	1
氣體燃料供應業	144	119	25	233	190	43

人次—按事業單位規模分（續1）

102年

單位：人次

10 ~ 29 人			9 人 以 下		
計	男	女	計	男	女
361 533	206 353	155 180	545 272	296 299	248 973
150 906	94 986	55 920	157 693	117 984	39 709
115	97	18	279	240	39
-	-	-	-	-	-
115	97	18	279	240	39
107 463	60 997	46 466	77 245	49 498	27 747
9 383	3 866	5 517	5 116	2 233	2 883
882	294	588	544	544	-
4 852	2 201	2 651	1 392	749	643
1 576	138	1 438	666	67	599
1 335	445	890	1 387	139	1 248
3 137	2 390	747	1 367	911	456
2 115	1 222	893	2 165	1 050	1 115
1 368	876	492	7 479	4 793	2 686
265	188	77	114	38	76
1 820	1 320	500	1 024	542	482
1 578	950	628	1 590	742	848
968	331	637	388	194	194
636	424	212	368	276	92
5 519	2 397	3 122	5 965	2 610	3 355
3 553	2 456	1 097	2 046	1 250	796
2 592	1 908	684	2 224	1 957	267
25 801	16 623	9 178	15 373	12 249	3 124
9 411	4 485	4 926	2 597	1 176	1 421
3 006	1 735	1 271	1 008	672	336
7 523	3 820	3 703	4 509	2 894	1 615
8 156	5 594	2 562	9 990	7 971	2 019
3 115	1 950	1 165	1 666	1 078	588
3 003	1 874	1 129	853	480	373
1 378	795	583	1 388	757	631
2 599	1 191	1 408	2 865	1 228	1 637
1 892	1 524	368	3 161	2 898	263
127	99	28	43	32	11
5	1	4	3	1	2
122	98	24	40	31	9

表2 各業受僱員工進入

民國

項 目 別	總 計			5 0 0 人 以 上		
	計	男	女	計	男	女
用水供應及污染整治業	5 441	4 074	1 367	268	215	53
用水供應業	447	363	84	268	215	53
廢（污）水處理業	468	357	111	-	-	-
廢棄物清除業	1 466	1 195	271	-	-	-
廢棄物處理業	1 191	862	329	-	-	-
污染整治業	1 869	1 297	572	-	-	-
營造業	170 883	142 110	28 773	3 925	3 319	606
建築工程業	25 832	19 727	6 105	276	211	65
土木工程業	30 595	25 196	5 399	2 528	2 050	478
機電、管道及其他建築設備安裝業	50 685	44 793	5 892	921	872	49
其他專門營造業	63 771	52 394	11 377	200	186	14
服務業	1 158 709	576 867	581 842	214 332	108 508	105 824
批發及零售業	438 071	212 852	225 219	30 553	15 313	15 240
批發業	219 755	114 343	105 412	8 451	4 528	3 923
零售業	144 266	62 713	81 553	7 871	3 549	4 322
綜合商品零售業	74 050	35 796	38 254	14 231	7 236	6 995
運輸及倉儲業	71 015	54 528	16 487	22 434	18 137	4 297
鐵路大眾捷運系統運輸業	2 201	1 661	540	2 201	1 661	540
公共汽車客運業	5 402	5 007	395	3 524	3 345	179
其他汽車客運業	2 367	1 944	423	-	-	-
汽車貨運業	33 051	29 559	3 492	10 589	10 237	352
海洋水運業	2 470	1 453	1 017	1 148	540	608
航空運輸業	3 306	1 419	1 887	3 132	1 337	1 795
港埠業	109	84	25	45	41	4
其他運輸輔助業	15 465	8 810	6 655	656	261	395
倉儲業	2 487	1 683	804	-	-	-
郵政業	1 139	715	424	1 139	715	424
快遞服務業	3 018	2 193	825	-	-	-
住宿及餐飲業	168 982	81 115	87 867	15 159	7 929	7 230
住宿服務業	30 917	13 441	17 476	3 094	1 616	1 478
餐館業	114 535	57 682	56 853	9 346	5 265	4 081
其他餐飲業	23 530	9 992	13 538	2 719	1 048	1 671
資訊及通訊傳播業	43 441	22 122	21 319	8 256	4 412	3 844
出版業	7 579	3 167	4 412	1 892	958	934
影片服務、聲音錄製及音樂出版業	7 134	3 143	3 991	353	161	192
傳播及節目播送業	3 712	1 822	1 890	964	486	478

人次—按事業單位規模分（續2）

102年

單位：人次

300 ~ 499 人			200 ~ 299 人		
計	男	女	計	男	女
133	112	21	249	204	45
117	99	18	15	9	6
-	-	-	-	-	-
16	13	3	234	195	39
-	-	-	-	-	-
-	-	-	-	-	-
2 025	1 630	395	1 970	1 572	398
1 194	877	317	448	359	89
259	201	58	376	290	86
572	552	20	1 083	876	207
-	-	-	63	47	16
48 043	26 624	21 419	36 404	17 977	18 427
8 498	4 421	4 077	10 625	4 146	6 479
3 787	1 836	1 951	4 281	1 561	2 720
1 632	235	1 397	2 580	982	1 598
3 079	2 350	729	3 764	1 603	2 161
2 580	2 084	496	3 124	1 831	1 293
-	-	-	-	-	-
649	607	42	308	271	37
-	-	-	-	-	-
1 272	1 124	148	-	-	-
-	-	-	-	-	-
-	-	-	-	-	-
15	13	2	-	-	-
534	239	295	2 362	1 270	1 092
110	101	9	454	290	164
-	-	-	-	-	-
-	-	-	-	-	-
7 459	2 910	4 549	4 520	1 670	2 850
5 299	1 992	3 307	2 298	974	1 324
860	395	465	1 350	472	878
1 300	523	777	872	224	648
2 343	1 263	1 080	1 785	816	969
350	155	195	460	186	274
-	-	-	103	54	49
245	114	131	351	125	226

表2 各業受僱員工進入

民國

項 目 別	1 0 0 ~ 1 9 9 人			3 0 ~ 9 9 人		
	計	男	女	計	男	女
用水供應及污染整治業	196	164	32	1 022	771	251
用水供應業	47	40	7	-	-	-
廢（污）水處理業	-	-	-	120	88	32
廢棄物清除業	-	-	-	99	91	8
廢棄物處理業	108	85	23	165	137	28
污染整治業	41	39	2	638	455	183
營造業	6 790	5 679	1 111	36 419	30 511	5 908
建築工程業	2 032	1 716	316	4 812	3 875	937
土木工程業	1 619	1 395	224	7 177	5 789	1 388
機電、管道及其他建築設備安裝業	1 795	1 541	254	7 215	5 821	1 394
其他專門營造業	1 344	1 027	317	17 215	15 026	2 189
服務業	83 984	44 777	39 207	177 740	89 299	88 441
批發及零售業	23 902	12 801	11 101	60 932	27 617	33 315
批發業	12 465	6 995	5 470	34 723	18 101	16 622
零售業	3 871	1 408	2 463	17 449	6 102	11 347
綜合商品零售業	7 566	4 398	3 168	8 760	3 414	5 346
運輸及倉儲業	4 034	2 780	1 254	9 977	6 157	3 820
鐵路大眾捷運系統運輸業	-	-	-	-	-	-
公共汽車客運業	585	505	80	295	240	55
其他汽車客運業	-	-	-	328	321	7
汽車貨運業	-	-	-	4 399	3 265	1 134
海洋水運業	358	209	149	705	510	195
航空運輸業	52	31	21	55	31	24
港埠業	49	30	19	-	-	-
其他運輸輔助業	2 990	2 005	985	3 925	1 548	2 377
倉儲業	-	-	-	237	220	17
郵政業	-	-	-	-	-	-
快遞服務業	-	-	-	33	22	11
住宿及餐飲業	13 047	4 565	8 482	37 942	20 933	17 009
住宿服務業	7 648	2 851	4 797	6 479	3 496	2 983
餐館業	4 484	1 381	3 103	29 360	16 917	12 443
其他餐飲業	915	333	582	2 103	520	1 583
資訊及通訊傳播業	3 971	2 153	1 818	9 507	4 797	4 710
出版業	623	282	341	1 259	345	914
影片服務、聲音錄製及音樂出版業	1 543	786	757	2 979	1 593	1 386
傳播及節目播送業	397	232	165	915	478	437

人次—按事業單位規模分（續3）

102年

單位：人次

10 ~ 29 人			9 人 以 下		
計	男	女	計	男	女
1 452	1 124	328	2 121	1 484	637
-	-	-	-	-	-
83	75	8	265	194	71
304	237	67	813	659	154
378	280	98	540	360	180
687	532	155	503	271	232
41 749	32 669	9 080	78 005	66 730	11 275
8 503	5 975	2 528	8 567	6 714	1 853
6 690	5 018	1 672	11 946	10 453	1 493
11 477	9 653	1 824	27 622	25 478	2 144
15 079	12 023	3 056	29 870	24 085	5 785
210 627	111 367	99 260	387 579	178 315	209 264
97 256	51 273	45 983	206 305	97 281	109 024
53 099	27 819	25 280	102 949	53 503	49 446
30 900	18 150	12 750	79 963	32 287	47 676
13 257	5 304	7 953	23 393	11 491	11 902
20 088	16 864	3 224	8 778	6 675	2 103
-	-	-	-	-	-
35	34	1	6	5	1
1 533	1 255	278	506	368	138
11 445	10 640	805	5 346	4 293	1 053
224	159	65	35	35	-
56	15	41	11	5	6
-	-	-	-	-	-
2 518	1 780	738	2 480	1 707	773
1 482	917	565	204	155	49
-	-	-	-	-	-
2 795	2 064	731	190	107	83
32 058	16 689	15 369	58 797	26 419	32 378
6 099	2 512	3 587	-	-	-
22 143	11 892	10 251	46 992	21 360	25 632
3 816	2 285	1 531	11 805	5 059	6 746
6 833	3 278	3 555	10 746	5 403	5 343
1 157	656	501	1 838	585	1 253
1 020	194	826	1 136	355	781
560	224	336	280	163	117

表2 各業受僱員工進入

民國

項 目 別	總 計			5 0 0 人 以 上		
	計	男	女	計	男	女
電信業	3 195	1 822	1 373	2 349	1 222	1 127
電腦系統設計服務業	15 761	9 486	6 275	2 698	1 585	1 113
資料處理及資訊供應服務業	6 060	2 682	3 378	-	-	-
金融及保險業	59 251	23 777	35 474	50 528	20 365	30 163
金融業	29 656	12 271	17 385	22 053	9 253	12 800
保險業	29 595	11 506	18 089	28 475	11 112	17 363
不動產業	38 059	22 278	15 781	1 543	1 066	477
不動產開發業	8 068	4 199	3 869	-	-	-
不動產經營及相關服務業	29 991	18 079	11 912	1 543	1 066	477
專業、科學及技術服務業	53 466	25 093	28 373	5 548	2 494	3 054
法律、會計服務業	6 108	1 600	4 508	2 044	536	1 508
企業總管理機構及管理顧問業	19 216	10 239	8 977	1 835	1 354	481
建築、工程服務及技術檢測、分析服務業	9 184	5 726	3 458	679	356	323
廣告業及市場研究業	9 478	4 362	5 116	238	23	215
專門設計服務業	5 087	2 301	2 786	241	170	71
其他專業、科學及技術服務業	4 393	865	3 528	511	55	456
支援服務業	164 230	94 553	69 677	47 366	29 320	18 046
租賃業	2 292	1 689	603	-	-	-
人力仲介業	10 174	3 136	7 038	783	656	127
人力供應業	72 798	36 884	35 914	24 253	11 318	12 935
旅行及相關代訂服務業	9 838	2 469	7 369	550	148	402
保全及私家偵探服務業	43 505	40 577	2 928	17 120	15 928	1 192
建築物及綠化服務業	22 386	8 620	13 766	4 114	1 160	2 954
業務及辦公室支援服務業	3 237	1 178	2 059	546	110	436
教育服務業	17 449	6 139	11 310	-	-	-
其他教育及教育輔助服務業	17 449	6 139	11 310	-	-	-
醫療保健服務業	57 041	10 755	46 286	28 048	6 689	21 359
醫療保健服務業	57 041	10 755	46 286	28 048	6 689	21 359
藝術、娛樂及休閒服務業	27 645	14 239	13 406	4 897	2 783	2 114
創作及藝術表演業	2 350	1 173	1 177	-	-	-
運動、娛樂及休閒服務業	25 295	13 066	12 229	4 897	2 783	2 114
其他服務業	20 059	9 416	10 643	-	-	-
個人及家庭用品維修業	6 952	5 644	1 308	-	-	-
美髮及美容美體業	7 175	1 040	6 135	-	-	-
其他個人服務業	5 932	2 732	3 200	-	-	-

人次—按事業單位規模分（續4）

102年

單位：人次

300 ~ 499 人			200 ~ 299 人		
計	男	女	計	男	女
64	30	34	-	-	-
929	649	280	871	451	420
755	315	440	-	-	-
1 199	601	598	1 201	524	677
788	406	382	867	434	433
411	195	216	334	90	244
770	568	202	883	651	232
-	-	-	258	86	172
770	568	202	625	565	60
2 765	1 322	1 443	3 007	1 843	1 164
-	-	-	25	7	18
2 008	788	1 220	2 196	1 498	698
701	485	216	281	123	158
-	-	-	203	74	129
56	49	7	-	-	-
-	-	-	302	141	161
17 345	11 622	5 723	8 137	5 332	2 805
60	47	13	-	-	-
-	-	-	-	-	-
8 696	4 896	3 800	5 241	2 905	2 336
-	-	-	71	26	45
5 909	5 582	327	2 081	2 035	46
2 680	1 097	1 583	744	366	378
-	-	-	-	-	-
-	-	-	280	27	253
-	-	-	280	27	253
3 446	776	2 670	1 201	225	976
3 446	776	2 670	1 201	225	976
1 006	577	429	1 411	753	658
-	-	-	-	-	-
1 006	577	429	1 411	753	658
632	480	152	230	159	71
-	-	-	11	11	-
-	-	-	-	-	-
632	480	152	219	148	71

表2 各業受僱員工進入

民國

項 目 別	1 0 0 ~ 1 9 9 人			3 0 ~ 9 9 人		
	計	男	女	計	男	女
電信業	153	70	83	130	61	69
電腦系統設計服務業	1 095	681	414	2 575	1 546	1 029
資料處理及資訊供應服務業	160	102	58	1 649	774	875
金融及保險業	1 741	777	964	1 981	680	1 301
金融業	1 408	672	736	1 968	678	1 290
保險業	333	105	228	13	2	11
不動產業	2 340	1 120	1 220	4 390	2 993	1 397
不動產開發業	241	62	179	442	247	195
不動產經營及相關服務業	2 099	1 058	1 041	3 948	2 746	1 202
專業、科學及技術服務業	3 920	2 118	1 802	8 142	3 689	4 453
法律、會計服務業	317	89	228	1 010	230	780
企業總管理機構及管理顧問業	2 233	1 255	978	2 269	1 257	1 012
建築、工程服務及技術檢測、分析服務業	1 017	661	356	1 689	954	735
廣告業及市場研究業	353	113	240	1 865	731	1 134
專門設計服務業	-	-	-	532	298	234
其他專業、科學及技術服務業	-	-	-	777	219	558
支援服務業	25 035	16 175	8 860	31 785	17 671	14 114
租賃業	68	42	26	212	123	89
人力仲介業	2 201	668	1 533	1 491	415	1 076
人力供應業	10 640	6 292	4 348	17 041	7 835	9 206
旅行及相關代訂服務業	-	-	-	486	96	390
保全及私家偵探服務業	8 008	7 616	392	6 987	6 521	466
建築物及綠化服務業	3 491	1 243	2 248	4 873	2 118	2 755
業務及辦公室支援服務業	627	314	313	695	563	132
教育服務業	406	214	192	2 059	919	1 140
其他教育及教育輔助服務業	406	214	192	2 059	919	1 140
醫療保健服務業	2 885	524	2 361	4 518	681	3 837
醫療保健服務業	2 885	524	2 361	4 518	681	3 837
藝術、娛樂及休閒服務業	2 454	1 343	1 111	4 282	2 178	2 104
創作及藝術表演業	72	18	54	131	48	83
運動、娛樂及休閒服務業	2 382	1 325	1 057	4 151	2 130	2 021
其他服務業	249	207	42	2 225	984	1 241
個人及家庭用品維修業	177	160	17	478	344	134
美髮及美容美體業	3	-	3	363	83	280
其他個人服務業	69	47	22	1 384	557	827

人次—按事業單位規模分（續5完）

102年

單位：人次

10 ~ 29 人			9 人 以 下		
計	男	女	計	男	女
374	314	60	125	125	-
2 823	1 559	1 264	4 770	3 015	1 755
899	331	568	2 597	1 160	1 437
998	522	476	1 603	308	1 295
973	521	452	1 599	307	1 292
25	1	24	4	1	3
7 011	3 944	3 067	21 122	11 936	9 186
895	460	435	6 232	3 344	2 888
6 116	3 484	2 632	14 890	8 592	6 298
8 404	3 174	5 230	21 680	10 453	11 227
891	310	581	1 821	428	1 393
1 508	453	1 055	7 167	3 634	3 533
1 654	1 198	456	3 163	1 949	1 214
1 424	493	931	5 395	2 928	2 467
826	270	556	3 432	1 514	1 918
2 101	450	1 651	702	-	702
17 524	7 774	9 750	17 038	6 659	10 379
553	448	105	1 399	1 029	370
2 031	563	1 468	3 668	834	2 834
5 629	2 795	2 834	1 298	843	455
554	155	399	8 177	2 044	6 133
2 397	2 012	385	1 003	883	120
5 458	1 610	3 848	1 026	1 026	-
902	191	711	467	-	467
4 408	1 679	2 729	10 296	3 300	6 996
4 408	1 679	2 729	10 296	3 300	6 996
5 855	628	5 227	11 088	1 232	9 856
5 855	628	5 227	11 088	1 232	9 856
7 067	3 923	3 144	6 528	2 682	3 846
1 721	932	789	426	175	251
5 346	2 991	2 355	6 102	2 507	3 595
3 125	1 619	1 506	13 598	5 967	7 631
1 176	822	354	5 110	4 307	803
568	153	415	6 241	804	5 437
1 381	644	737	2 247	856	1 391

表3 各業受僱員工進入

民國

項 目 別	總 計			未 滿 20 歲		
	計	男	女	計	男	女
工業及服務業	2 002 884	1 109 949	892 935	137 649	74 458	63 191
工業	844 175	533 082	311 093	33 475	22 814	10 661
礦業及土石採取業	520	451	69	7	7	-
石油及天然氣礦業	60	56	4	-	-	-
砂、石及黏土採取業	460	395	65	7	7	-
製造業	666 076	385 418	280 658	31 812	21 281	10 531
食品製造業	38 217	17 546	20 671	3 384	1 743	1 641
飲料及菸草製造業	3 385	2 064	1 321	124	94	30
紡織業	20 756	10 788	9 968	884	277	607
成衣及服飾品製造業	7 073	740	6 333	87	-	87
皮革、毛皮及其製品製造業	6 080	2 044	4 036	109	76	33
木竹製品製造業	8 018	6 059	1 959	192	126	66
紙漿、紙及紙製品製造業	13 521	8 295	5 226	359	142	217
印刷及資料儲存媒體複製業	13 193	8 126	5 067	289	200	89
石油及煤製品製造業	1 191	966	225	439	335	104
化學材料製造業	10 200	8 022	2 178	197	143	54
化學製品製造業	9 226	4 699	4 527	109	45	64
藥品及醫用化學製品製造業	8 574	3 962	4 612	76	35	41
橡膠製品製造業	10 634	6 375	4 259	442	219	223
塑膠製品製造業	31 150	15 582	15 568	1 640	804	836
非金屬礦物製品製造業	15 030	10 724	4 306	262	178	84
基本金屬製造業	17 121	13 594	3 527	537	453	84
金屬製品製造業	80 725	53 979	26 746	3 654	2 869	785
電子零組件製造業	165 224	83 680	81 544	6 469	3 363	3 106
電腦、電子產品及光學製品製造業	52 923	27 578	25 345	1 683	926	757
電力設備製造業	33 416	18 856	14 560	1 334	969	365
機械設備製造業	44 902	32 455	12 447	3 348	2 999	349
汽車及其零件製造業	24 049	16 471	7 578	3 167	2 936	231
其他運輸工具及其零件製造業	16 105	10 585	5 520	2 006	1 801	205
家具製造業	5 060	2 928	2 132	298	190	108
其他製造業	17 853	7 915	9 938	589	245	344
產業用機械設備維修及安裝業	12 450	11 385	1 065	134	113	21
電力及燃氣供應業	1 255	1 029	226	8	8	-
電力供應業	686	562	124	2	2	-
氣體燃料供應業	569	467	102	6	6	-

人次－按年齡分

1 0 2 年

單位：人次

2 0 ~ 2 4 歲			2 5 ~ 3 4 歲		
計	男	女	計	男	女
441 518	206 645	234 873	845 325	476 576	368 749
140 239	80 796	59 443	404 236	251 988	152 248
22	17	5	160	127	33
-	-	-	14	13	1
22	17	5	146	114	32
121 553	66 251	55 302	335 908	196 433	139 475
8 240	3 375	4 865	15 592	7 761	7 831
524	284	240	1 574	956	618
3 746	2 013	1 733	8 950	4 692	4 258
1 144	54	1 090	3 017	437	2 580
1 006	196	810	2 911	1 068	1 843
1 660	1 070	590	3 904	3 017	887
2 135	1 190	945	6 195	4 191	2 004
2 899	1 552	1 347	5 991	3 545	2 446
311	238	73	226	194	32
1 685	1 276	409	5 810	4 609	1 201
1 479	670	809	4 747	2 576	2 171
1 324	560	764	5 100	2 457	2 643
2 358	1 360	998	5 216	3 301	1 915
5 337	2 677	2 660	14 210	7 324	6 886
2 699	1 895	804	7 403	5 310	2 093
2 319	1 777	542	8 682	6 985	1 697
14 437	9 579	4 858	37 889	25 325	12 564
31 262	14 417	16 845	96 361	49 996	46 365
8 313	3 653	4 660	29 173	15 302	13 871
4 451	2 533	1 918	15 909	8 878	7 031
8 421	5 785	2 636	21 569	15 634	5 935
5 445	3 916	1 529	10 975	7 215	3 760
3 175	2 025	1 150	7 080	4 428	2 652
1 084	580	504	1 759	1 091	668
3 593	1 459	2 134	9 451	4 296	5 155
2 506	2 117	389	6 214	5 845	369
108	66	42	564	474	90
14	5	9	277	227	50
94	61	33	287	247	40

表3 各業受僱員工進入

民國

項 目 別	3 5 ~ 4 4 歲			4 5 ~ 5 4 歲		
	計	男	女	計	男	女
工業及服務業	352 869	206 404	146 465	159 463	101 034	58 429
工業	171 640	107 461	64 179	69 909	50 831	19 078
礦業及土石採取業	113	100	13	129	119	10
石油及天然氣礦業	13	12	1	9	9	-
砂、石及黏土採取業	100	88	12	120	110	10
製造業	128 386	71 615	56 771	36 988	22 242	14 746
食品製造業	7 484	3 296	4 188	2 597	1 037	1 560
飲料及菸草製造業	468	266	202	427	262	165
紡織業	4 469	2 239	2 230	1 996	1 141	855
成衣及服飾品製造業	1 633	148	1 485	868	70	798
皮革、毛皮及其製品製造業	1 054	344	710	695	225	470
木竹製品製造業	1 506	1 289	217	578	422	156
紙漿、紙及紙製品製造業	2 963	1 768	1 195	1 504	770	734
印刷及資料儲存媒體複製業	2 791	1 878	913	958	810	148
石油及煤製品製造業	75	65	10	52	48	4
化學材料製造業	1 589	1 181	408	491	415	76
化學製品製造業	2 050	990	1 060	608	312	296
藥品及醫用化學製品製造業	1 589	619	970	399	219	180
橡膠製品製造業	1 976	1 087	889	468	311	157
塑膠製品製造業	6 530	2 942	3 588	2 587	1 277	1 310
非金屬礦物製品製造業	3 317	2 303	1 014	1 032	794	238
基本金屬製造業	3 987	3 106	881	1 187	930	257
金屬製品製造業	18 146	11 554	6 592	5 211	3 617	1 594
電子零組件製造業	26 505	13 440	13 065	4 096	2 146	1 950
電腦、電子產品及光學製品製造業	11 138	6 092	5 046	2 322	1 391	931
電力設備製造業	7 649	3 725	3 924	3 067	1 930	1 137
機械設備製造業	8 791	5 859	2 932	2 070	1 572	498
汽車及其零件製造業	3 407	1 819	1 588	767	432	335
其他運輸工具及其零件製造業	2 846	1 612	1 234	668	479	189
家具製造業	855	443	412	692	437	255
其他製造業	3 412	1 540	1 872	649	300	349
產業用機械設備維修及安裝業	2 156	2 010	146	999	895	104
電力及燃氣供應業	216	180	36	168	121	47
電力供應業	122	104	18	108	70	38
氣體燃料供應業	94	76	18	60	51	9

人次—按年齡分（續1）

102年

單位：人次

55 ~ 64 歲			65 歲 以 上		
計	男	女	計	男	女
62 642	42 491	20 151	3 418	2 341	1 077
23 307	18 190	5 117	1 369	1 002	367
84	76	8	5	5	-
24	22	2	-	-	-
60	54	6	5	5	-
10 621	7 042	3 579	808	554	254
845	322	523	75	12	63
260	198	62	8	4	4
670	391	279	41	35	6
316	31	285	8	-	8
247	112	135	58	23	35
178	135	43	-	-	-
340	209	131	25	25	-
233	122	111	32	19	13
88	86	2	-	-	-
390	360	30	38	38	-
209	91	118	24	15	9
82	68	14	4	4	-
159	87	72	15	10	5
793	522	271	53	36	17
302	234	68	15	10	5
384	323	61	25	20	5
1 250	931	319	138	104	34
505	301	204	26	17	9
289	209	80	5	5	-
931	761	170	75	60	15
651	554	97	52	52	-
280	150	130	8	3	5
306	216	90	24	24	-
348	171	177	24	16	8
146	75	71	13	-	13
419	383	36	22	22	-
190	179	11	1	1	-
162	153	9	1	1	-
28	26	2	-	-	-

表3 各業受僱員工進入

民國

項 目 別	總 計			未 滿 20 歲		
	計	男	女	計	男	女
用水供應及污染整治業	5 441	4 074	1 367	39	35	4
用水供應業	447	363	84	-	-	-
廢（污）水處理業	468	357	111	-	-	-
廢棄物清除業	1 466	1 195	271	11	7	4
廢棄物處理業	1 191	862	329	15	15	-
污染整治業	1 869	1 297	572	13	13	-
營造業	170 883	142 110	28 773	1 609	1 483	126
建築工程業	25 832	19 727	6 105	137	114	23
土木工程業	30 595	25 196	5 399	109	81	28
機電、管道及其他建築設備安裝業	50 685	44 793	5 892	676	644	32
其他專門營造業	63 771	52 394	11 377	687	644	43
服務業	1 158 709	576 867	581 842	104 174	51 644	52 530
批發及零售業	438 071	212 852	225 219	40 565	21 162	19 403
批發業	219 755	114 343	105 412	5 692	3 065	2 627
零售業	144 266	62 713	81 553	21 451	10 557	10 894
綜合商品零售業	74 050	35 796	38 254	13 422	7 540	5 882
運輸及倉儲業	71 015	54 528	16 487	1 102	716	386
鐵路大眾捷運系統運輸業	2 201	1 661	540	36	22	14
公共汽車客運業	5 402	5 007	395	74	62	12
其他汽車客運業	2 367	1 944	423	42	-	42
汽車貨運業	33 051	29 559	3 492	265	191	74
海洋水運業	2 470	1 453	1 017	-	-	-
航空運輸業	3 306	1 419	1 887	2	2	-
港埠業	109	84	25	2	1	1
其他運輸輔助業	15 465	8 810	6 655	511	331	180
倉儲業	2 487	1 683	804	67	67	-
郵政業	1 139	715	424	1	-	1
快遞服務業	3 018	2 193	825	102	40	62
住宿及餐飲業	168 982	81 115	87 867	45 727	21 703	24 024
住宿服務業	30 917	13 441	17 476	3 710	1 574	2 136
餐館業	114 535	57 682	56 853	39 721	19 029	20 692
其他餐飲業	23 530	9 992	13 538	2 296	1 100	1 196
資訊及通訊傳播業	43 441	22 122	21 319	1 176	431	745
出版業	7 579	3 167	4 412	80	48	32
影片服務、聲音錄製及音樂出版業	7 134	3 143	3 991	705	253	452
傳播及節目播送業	3 712	1 822	1 890	59	32	27

人次—按年齡分（續2）

102年

單位：人次

20 ~ 24 歲			25 ~ 34 歲		
計	男	女	計	男	女
579	358	221	2 088	1 547	541
4	-	4	106	79	27
70	48	22	255	216	39
92	69	23	397	330	67
143	81	62	483	354	129
270	160	110	847	568	279
17 977	14 104	3 873	65 516	53 407	12 109
2 503	1 503	1 000	10 075	7 677	2 398
2 146	1 472	674	10 239	8 090	2 149
4 968	4 262	706	21 550	19 176	2 374
8 360	6 867	1 493	23 652	18 464	5 188
301 279	125 849	175 430	441 089	224 588	216 501
117 377	49 446	67 931	180 137	88 749	91 388
38 470	14 573	23 897	108 524	57 670	50 854
51 348	22 080	29 268	47 228	19 464	27 764
27 559	12 793	14 766	24 385	11 615	12 770
10 703	5 963	4 740	30 328	23 260	7 068
326	194	132	1 152	873	279
326	222	104	1 726	1 583	143
96	16	80	189	128	61
3 890	3 056	834	15 512	13 949	1 563
433	120	313	1 022	497	525
1 326	226	1 100	1 357	740	617
3	1	2	44	29	15
2 877	1 236	1 641	6 992	3 880	3 112
822	516	306	984	643	341
42	9	33	308	181	127
562	367	195	1 042	757	285
70 011	32 724	37 287	32 989	18 666	14 323
14 897	5 423	9 474	7 491	4 032	3 459
46 079	23 468	22 611	19 560	11 559	8 001
9 035	3 833	5 202	5 938	3 075	2 863
10 612	4 062	6 550	22 085	11 874	10 211
1 565	460	1 105	4 124	1 825	2 299
2 899	1 165	1 734	2 457	1 162	1 295
903	295	608	1 713	899	814

表3 各業受僱員工進入

民國

項 目 別	3 5 ~ 4 4 歲			4 5 ~ 5 4 歲		
	計	男	女	計	男	女
用水供應及污染整治業	1 348	1 029	319	764	604	160
用水供應業	121	95	26	155	132	23
廢（污）水處理業	75	53	22	46	25	21
廢棄物清除業	405	346	59	282	231	51
廢棄物處理業	271	189	82	137	107	30
污染整治業	476	346	130	144	109	35
營造業	41 577	34 537	7 040	31 860	27 745	4 115
建築工程業	7 790	5 825	1 965	4 151	3 578	573
土木工程業	8 197	6 773	1 424	7 052	6 112	940
機電、管道及其他建築設備安裝業	12 079	10 354	1 725	8 049	7 286	763
其他專門營造業	13 511	11 585	1 926	12 608	10 769	1 839
服務業	181 229	98 943	82 286	89 554	50 203	39 351
批發及零售業	72 545	39 224	33 321	22 772	11 687	11 085
批發業	48 159	28 069	20 090	15 397	8 751	6 646
零售業	18 417	8 378	10 039	4 999	2 018	2 981
綜合商品零售業	5 969	2 777	3 192	2 376	918	1 458
運輸及倉儲業	16 915	14 353	2 562	8 032	6 798	1 234
鐵路大眾捷運系統運輸業	421	344	77	199	169	30
公共汽車客運業	1 708	1 627	81	1 147	1 113	34
其他汽車客運業	496	382	114	843	774	69
汽車貨運業	9 277	8 565	712	2 973	2 764	209
海洋水運業	389	271	118	267	225	42
航空運輸業	383	280	103	188	128	60
港埠業	16	12	4	19	17	2
其他運輸輔助業	3 001	1 843	1 158	1 338	997	341
倉儲業	273	206	67	169	79	90
郵政業	245	192	53	357	208	149
快遞服務業	706	631	75	532	324	208
住宿及餐飲業	10 996	5 258	5 738	6 678	1 955	4 723
住宿服務業	2 987	1 602	1 385	1 417	629	788
餐館業	5 231	2 550	2 681	2 991	838	2 153
其他餐飲業	2 778	1 106	1 672	2 270	488	1 782
資訊及通訊傳播業	6 768	3 952	2 816	2 120	1 319	801
出版業	1 379	610	769	365	183	182
影片服務、聲音錄製及音樂出版業	763	459	304	215	80	135
傳播及節目播送業	798	454	344	197	103	94

人次—按年齡分（續3）

102年

單位：人次

55 ~ 64 歲			65 歲 以 上		
計	男	女	計	男	女
566	458	108	57	43	14
61	57	4	-	-	-
22	15	7	-	-	-
232	172	60	47	40	7
132	113	19	10	3	7
119	101	18	-	-	-
11 846	10 435	1 411	498	399	99
1 148	1 002	146	28	28	-
2 814	2 641	173	38	27	11
3 269	2 977	292	94	94	-
4 615	3 815	800	338	250	88
39 335	24 301	15 034	2 049	1 339	710
4 396	2 414	1 982	279	170	109
3 267	2 045	1 222	246	170	76
799	216	583	24	-	24
330	153	177	9	-	9
3 727	3 250	477	208	188	20
65	57	8	2	2	-
418	397	21	3	3	-
701	644	57	-	-	-
1 088	988	100	46	46	-
349	330	19	10	10	-
50	43	7	-	-	-
25	24	1	-	-	-
650	446	204	96	77	19
154	154	-	18	18	-
185	125	60	1	-	1
42	42	-	32	32	-
2 400	705	1 695	181	104	77
415	181	234	-	-	-
908	228	680	45	10	35
1 077	296	781	136	94	42
674	478	196	6	6	-
66	41	25	-	-	-
95	24	71	-	-	-
40	37	3	2	2	-

表3 各業受僱員工進入

民國

項 目 別	總 計			未 滿 20 歲		
	計	男	女	計	男	女
電信業	3 195	1 822	1 373	2	-	2
電腦系統設計服務業	15 761	9 486	6 275	153	34	119
資料處理及資訊供應服務業	6 060	2 682	3 378	177	64	113
金融及保險業	59 251	23 777	35 474	388	125	263
金融業	29 656	12 271	17 385	270	97	173
保險業	29 595	11 506	18 089	118	28	90
不動產業	38 059	22 278	15 781	476	247	229
不動產開發業	8 068	4 199	3 869	146	29	117
不動產經營及相關服務業	29 991	18 079	11 912	330	218	112
專業、科學及技術服務業	53 466	25 093	28 373	3 137	1 771	1 366
法律、會計服務業	6 108	1 600	4 508	20	6	14
企業總管理機構及管理顧問業	19 216	10 239	8 977	2 900	1 692	1 208
建築、工程服務及技術檢測、分析服務業	9 184	5 726	3 458	17	11	6
廣告業及市場研究業	9 478	4 362	5 116	145	62	83
專門設計服務業	5 087	2 301	2 786	-	-	-
其他專業、科學及技術服務業	4 393	865	3 528	55	-	55
支援服務業	164 230	94 553	69 677	4 291	2 540	1 751
租賃業	2 292	1 689	603	41	29	12
人力仲介業	10 174	3 136	7 038	483	152	331
人力供應業	72 798	36 884	35 914	3 085	1 881	1 204
旅行及相關代訂服務業	9 838	2 469	7 369	19	9	10
保全及私家偵探服務業	43 505	40 577	2 928	68	59	9
建築物及綠化服務業	22 386	8 620	13 766	501	336	165
業務及辦公室支援服務業	3 237	1 178	2 059	94	74	20
教育服務業	17 449	6 139	11 310	694	286	408
其他教育及教育輔助服務業	17 449	6 139	11 310	694	286	408
醫療保健服務業	57 041	10 755	46 286	446	82	364
醫療保健服務業	57 041	10 755	46 286	446	82	364
藝術、娛樂及休閒服務業	27 645	14 239	13 406	2 968	1 517	1 451
創作及藝術表演業	2 350	1 173	1 177	-	-	-
運動、娛樂及休閒服務業	25 295	13 066	12 229	2 968	1 517	1 451
其他服務業	20 059	9 416	10 643	3 204	1 064	2 140
個人及家庭用品維修業	6 952	5 644	1 308	695	695	-
美髮及美容美體業	7 175	1 040	6 135	2 298	266	2 032
其他個人服務業	5 932	2 732	3 200	211	103	108

人次—按年齡分（續4）

102年

單位：人次

20 ~ 24 歲			25 ~ 34 歲		
計	男	女	計	男	女
550	217	333	1 868	1 085	783
2 960	1 334	1 626	8 712	5 421	3 291
1 735	591	1 144	3 211	1 482	1 729
8 645	3 011	5 634	23 997	10 580	13 417
3 885	957	2 928	12 069	5 081	6 988
4 760	2 054	2 706	11 928	5 499	6 429
4 985	2 059	2 926	13 806	7 108	6 698
822	364	458	3 294	1 388	1 906
4 163	1 695	2 468	10 512	5 720	4 792
13 481	4 841	8 640	24 966	12 238	12 728
2 773	380	2 393	2 664	912	1 752
5 833	2 926	2 907	6 871	3 879	2 992
1 105	551	554	5 122	2 956	2 166
1 859	620	1 239	5 220	2 474	2 746
831	190	641	3 432	1 588	1 844
1 080	174	906	1 657	429	1 228
27 822	14 096	13 726	60 194	33 361	26 833
331	186	145	795	532	263
2 309	887	1 422	4 793	1 616	3 177
16 680	8 450	8 230	33 813	18 083	15 730
2 999	439	2 560	5 198	1 575	3 623
3 588	3 066	522	10 366	9 337	1 029
1 291	792	499	3 153	1 536	1 617
624	276	348	2 076	682	1 394
5 525	1 828	3 697	8 286	3 036	5 250
5 525	1 828	3 697	8 286	3 036	5 250
18 631	1 312	17 319	26 764	6 255	20 509
18 631	1 312	17 319	26 764	6 255	20 509
9 060	4 265	4 795	10 202	5 676	4 526
311	38	273	1 225	691	534
8 749	4 227	4 522	8 977	4 985	3 992
4 427	2 242	2 185	7 335	3 785	3 550
1 939	1 554	385	2 761	2 176	585
1 573	290	1 283	2 001	331	1 670
915	398	517	2 573	1 278	1 295

表3 各業受僱員工進入

民國

項 目 別	3 5 ~ 4 4 歲			4 5 ~ 5 4 歲		
	計	男	女	計	男	女
電信業	422	266	156	188	118	70
電腦系統設計服務業	2 755	1 813	942	932	688	244
資料處理及資訊供應服務業	651	350	301	223	147	76
金融及保險業	15 067	5 437	9 630	8 403	3 314	5 089
金融業	7 948	3 270	4 678	3 961	1 901	2 060
保險業	7 119	2 167	4 952	4 442	1 413	3 029
不動產業	7 640	4 756	2 884	7 048	4 914	2 134
不動產開發業	2 052	1 216	836	1 424	996	428
不動產經營及相關服務業	5 588	3 540	2 048	5 624	3 918	1 706
專業、科學及技術服務業	8 048	4 303	3 745	2 839	1 385	1 454
法律、會計服務業	534	259	275	72	23	49
企業總管理機構及管理顧問業	2 548	1 198	1 350	791	380	411
建築、工程服務及技術檢測、分析服務業	1 930	1 365	565	719	602	117
廣告業及市場研究業	1 648	902	746	485	220	265
專門設計服務業	597	376	221	210	130	80
其他專業、科學及技術服務業	791	203	588	562	30	532
支援服務業	27 153	15 872	11 281	25 502	16 361	9 141
租賃業	582	440	142	401	387	14
人力仲介業	1 961	341	1 620	534	107	427
人力供應業	10 756	4 868	5 888	5 797	2 325	3 472
旅行及相關代訂服務業	1 394	390	1 004	217	45	172
保全及私家偵探服務業	8 930	8 368	562	11 904	11 416	488
建築物及綠化服務業	3 260	1 356	1 904	6 495	2 044	4 451
業務及辦公室支援服務業	270	109	161	154	37	117
教育服務業	2 055	630	1 425	749	359	390
其他教育及教育輔助服務業	2 055	630	1 425	749	359	390
醫療保健服務業	7 122	1 788	5 334	2 853	829	2 024
醫療保健服務業	7 122	1 788	5 334	2 853	829	2 024
藝術、娛樂及休閒服務業	3 659	1 991	1 668	1 221	587	634
創作及藝術表演業	634	406	228	118	38	80
運動、娛樂及休閒服務業	3 025	1 585	1 440	1 103	549	554
其他服務業	3 261	1 379	1 882	1 337	695	642
個人及家庭用品維修業	1 072	798	274	410	352	58
美髮及美容美體業	919	108	811	288	15	273
其他個人服務業	1 270	473	797	639	328	311

人次—按年齡分（續5完）

102年

單位：人次

55 ~ 64 歲			65 歲 以 上		
計	男	女	計	男	女
165	136	29	-	-	-
245	192	53	4	4	-
63	48	15	-	-	-
2 668	1 266	1 402	83	44	39
1 496	940	556	27	25	2
1 172	326	846	56	19	37
3 731	2 907	824	373	287	86
311	187	124	19	19	-
3 420	2 720	700	354	268	86
868	463	405	127	92	35
36	11	25	9	9	-
184	110	74	89	54	35
262	212	50	29	29	-
121	84	37	-	-	-
17	17	-	-	-	-
248	29	219	-	-	-
18 668	11 980	6 688	600	343	257
136	109	27	6	6	-
94	33	61	-	-	-
2 585	1 221	1 364	82	56	26
11	11	-	-	-	-
8 573	8 257	316	76	74	2
7 250	2 349	4 901	436	207	229
19	-	19	-	-	-
131	-	131	9	-	9
131	-	131	9	-	9
1 116	407	709	109	82	27
1 116	407	709	109	82	27
481	195	286	54	8	46
44	-	44	18	-	18
437	195	242	36	8	28
475	236	239	20	15	5
69	63	6	6	6	-
96	30	66	-	-	-
310	143	167	14	9	5

表4 各業受僱員工進入

民國

項 目 別	總 計		
	計	男	女
工業及服務業	2 002 884	1 109 949	892 935
工業	844 175	533 082	311 093
礦業及土石採取業	520	451	69
石油及天然氣礦業	60	56	4
砂、石及黏土採取業	460	395	65
製造業	666 076	385 418	280 658
食品製造業	38 217	17 546	20 671
飲料及菸草製造業	3 385	2 064	1 321
紡織業	20 756	10 788	9 968
成衣及服飾品製造業	7 073	740	6 333
皮革、毛皮及其製品製造業	6 080	2 044	4 036
木竹製品製造業	8 018	6 059	1 959
紙漿、紙及紙製品製造業	13 521	8 295	5 226
印刷及資料儲存媒體複製業	13 193	8 126	5 067
石油及煤製品製造業	1 191	966	225
化學材料製造業	10 200	8 022	2 178
化學製品製造業	9 226	4 699	4 527
藥品及醫用化學製品製造業	8 574	3 962	4 612
橡膠製品製造業	10 634	6 375	4 259
塑膠製品製造業	31 150	15 582	15 568
非金屬礦物製品製造業	15 030	10 724	4 306
基本金屬製造業	17 121	13 594	3 527
金屬製品製造業	80 725	53 979	26 746
電子零組件製造業	165 224	83 680	81 544
電腦、電子產品及光學製品製造業	52 923	27 578	25 345
電力設備製造業	33 416	18 856	14 560
機械設備製造業	44 902	32 455	12 447
汽車及其零件製造業	24 049	16 471	7 578
其他運輸工具及其零件製造業	16 105	10 585	5 520
家具製造業	5 060	2 928	2 132
其他製造業	17 853	7 915	9 938
產業用機械設備維修及安裝業	12 450	11 385	1 065
電力及燃氣供應業	1 255	1 029	226
電力供應業	686	562	124
氣體燃料供應業	569	467	102

人次—按教育程度分

102年

單位：人次

國 小 及 以 下			國 (初) 中		
計	男	女	計	男	女
21 386	8 631	12 755	87 887	48 979	38 908
12 125	5 445	6 680	49 452	27 840	21 612
35	35	-	92	85	7
-	-	-	-	-	-
35	35	-	92	85	7
6 836	1 728	5 108	33 221	13 372	19 849
501	43	458	2 389	712	1 677
19	12	7	128	41	87
535	112	423	2 099	761	1 338
104	-	104	744	36	708
241	69	172	439	194	245
181	115	66	915	625	290
258	33	225	1 375	588	787
13	-	13	653	498	155
1	-	1	17	14	3
51	18	33	205	100	105
45	7	38	437	108	329
34	15	19	166	51	115
141	28	113	716	318	398
542	69	473	1 897	490	1 407
252	68	184	1 399	836	563
240	101	139	1 098	716	382
1 329	528	801	5 776	2 929	2 847
586	55	531	4 345	952	3 393
129	3	126	1 296	204	1 092
367	86	281	890	249	641
239	89	150	1 660	927	733
188	41	147	981	393	588
273	49	224	961	301	660
288	52	236	654	354	300
142	23	119	1 232	281	951
137	112	25	749	694	55
-	-	-	31	28	3
-	-	-	1	1	-
-	-	-	30	27	3

表4 各業受僱員工進入

民國

項 目 別	高 中 (職)			專 科		
	計	男	女	計	男	女
工業及服務業	490 961	287 457	203 504	251 794	137 679	114 115
工業	240 348	147 926	92 422	103 136	66 445	36 691
礦業及土石採取業	235	224	11	54	33	21
石油及天然氣礦業	4	4	-	8	8	-
砂、石及黏土採取業	231	220	11	46	25	21
製造業	190 161	103 065	87 096	76 779	44 830	31 949
食品製造業	13 087	5 866	7 221	3 315	1 554	1 761
飲料及菸草製造業	754	450	304	418	266	152
紡織業	6 027	3 142	2 885	2 542	1 565	977
成衣及服飾品製造業	2 003	109	1 894	696	54	642
皮革、毛皮及其製品製造業	1 547	454	1 093	323	145	178
木竹製品製造業	2 014	1 613	401	976	805	171
紙漿、紙及紙製品製造業	4 064	2 707	1 357	1 972	1 073	899
印刷及資料儲存媒體複製業	3 543	2 578	965	1 680	1 091	589
石油及煤製品製造業	376	308	68	99	87	12
化學材料製造業	1 665	1 344	321	960	808	152
化學製品製造業	2 274	948	1 326	777	318	459
藥品及醫用化學製品製造業	1 030	423	607	878	387	491
橡膠製品製造業	3 922	2 241	1 681	1 282	856	426
塑膠製品製造業	12 058	5 938	6 120	3 837	2 162	1 675
非金屬礦物製品製造業	4 685	3 503	1 182	1 824	1 368	456
基本金屬製造業	4 251	3 407	844	2 065	1 667	398
金屬製品製造業	26 068	18 035	8 033	9 623	6 934	2 689
電子零組件製造業	44 522	16 443	28 079	19 033	8 820	10 213
電腦、電子產品及光學製品製造業	9 694	3 448	6 246	5 658	2 825	2 833
電力設備製造業	7 786	3 974	3 812	4 890	2 611	2 279
機械設備製造業	11 851	8 749	3 102	5 703	4 190	1 513
汽車及其零件製造業	10 116	7 353	2 763	2 304	1 378	926
其他運輸工具及其零件製造業	5 886	3 939	1 947	1 684	1 131	553
家具製造業	1 826	1 129	697	400	277	123
其他製造業	6 648	2 631	4 017	2 578	1 238	1 340
產業用機械設備維修及安裝業	2 464	2 333	131	1 262	1 220	42
電力及燃氣供應業	136	117	19	164	142	22
電力供應業	30	23	7	97	82	15
氣體燃料供應業	106	94	12	67	60	7

人次—按教育程度分（續1）

102年

單位：人次

大 學			研 究 所		
計	男	女	計	男	女
962 371	500 336	462 035	188 485	126 867	61 618
344 964	215 477	129 487	94 150	69 949	24 201
72	47	25	32	27	5
23	21	2	25	23	2
49	26	23	7	4	3
280 595	165 606	114 989	78 484	56 817	21 667
15 520	7 353	8 167	3 405	2 018	1 387
1 732	1 102	630	334	193	141
8 392	4 430	3 962	1 161	778	383
3 162	401	2 761	364	140	224
2 853	852	2 001	677	330	347
3 298	2 342	956	634	559	75
4 930	3 154	1 776	922	740	182
6 282	3 266	3 016	1 022	693	329
579	447	132	119	110	9
5 208	4 087	1 121	2 111	1 665	446
4 148	2 367	1 781	1 545	951	594
4 332	2 136	2 196	2 134	950	1 184
3 869	2 384	1 485	704	548	156
11 414	5 899	5 515	1 402	1 024	378
6 101	4 312	1 789	769	637	132
7 582	6 133	1 449	1 885	1 570	315
32 884	21 348	11 536	5 045	4 205	840
70 222	38 698	31 524	26 516	18 712	7 804
23 759	11 924	11 835	12 387	9 174	3 213
14 023	8 105	5 918	5 460	3 831	1 629
20 771	14 584	6 187	4 678	3 916	762
8 810	5 999	2 811	1 650	1 307	343
6 245	4 347	1 898	1 056	818	238
1 692	943	749	200	173	27
6 128	3 011	3 117	1 125	731	394
6 659	5 982	677	1 179	1 044	135
636	508	128	288	234	54
337	272	65	221	184	37
299	236	63	67	50	17

表4 各業受僱員工進入

民國

項 目 別	總 計		
	計	男	女
用水供應及污染整治業	5 441	4 074	1 367
用水供應業	447	363	84
廢（污）水處理業	468	357	111
廢棄物清除業	1 466	1 195	271
廢棄物處理業	1 191	862	329
污染整治業	1 869	1 297	572
營造業	170 883	142 110	28 773
建築工程業	25 832	19 727	6 105
土木工程業	30 595	25 196	5 399
機電、管道及其他建築設備安裝業	50 685	44 793	5 892
其他專門營造業	63 771	52 394	11 377
服務業	1 158 709	576 867	581 842
批發及零售業	438 071	212 852	225 219
批發業	219 755	114 343	105 412
零售業	144 266	62 713	81 553
綜合商品零售業	74 050	35 796	38 254
運輸及倉儲業	71 015	54 528	16 487
鐵路大眾捷運系統運輸業	2 201	1 661	540
公共汽車客運業	5 402	5 007	395
其他汽車客運業	2 367	1 944	423
汽車貨運業	33 051	29 559	3 492
海洋水運業	2 470	1 453	1 017
航空運輸業	3 306	1 419	1 887
港埠業	109	84	25
其他運輸輔助業	15 465	8 810	6 655
倉儲業	2 487	1 683	804
郵政業	1 139	715	424
快遞服務業	3 018	2 193	825
住宿及餐飲業	168 982	81 115	87 867
住宿服務業	30 917	13 441	17 476
餐館業	114 535	57 682	56 853
其他餐飲業	23 530	9 992	13 538
資訊及通訊傳播業	43 441	22 122	21 319
出版業	7 579	3 167	4 412
影片服務、聲音錄製及音樂出版業	7 134	3 143	3 991
傳播及節目播送業	3 712	1 822	1 890

人次—按教育程度分（續2）

102年

單位：人次

國 小 及 以 下			國 （ 初 ） 中		
計	男	女	計	男	女
189	118	71	528	430	98
-	-	-	-	-	-
6	4	2	6	-	6
124	93	31	225	194	31
5	-	5	58	46	12
54	21	33	239	190	49
5 065	3 564	1 501	15 580	13 925	1 655
444	268	176	1 577	1 459	118
495	420	75	1 881	1 690	191
800	620	180	3 842	3 313	529
3 326	2 256	1 070	8 280	7 463	817
9 261	3 186	6 075	38 435	21 139	17 296
890	166	724	7 082	3 464	3 618
549	147	402	4 425	2 390	2 035
228	19	209	1 751	658	1 093
113	-	113	906	416	490
642	573	69	5 337	5 002	335
2	-	2	17	15	2
74	70	4	593	580	13
43	43	-	581	559	22
339	311	28	3 172	3 172	-
41	41	-	152	117	35
1	1	-	2	2	-
1	-	1	-	-	-
98	64	34	579	318	261
17	17	-	68	68	-
1	1	-	20	18	2
25	25	-	153	153	-
915	189	726	5 521	2 173	3 348
64	7	57	1 169	552	617
250	71	179	2 537	1 126	1 411
601	111	490	1 815	495	1 320
99	42	57	489	235	254
6	-	6	42	21	21
32	6	26	90	24	66
5	2	3	33	21	12

表4 各業受僱員工進入

民國

項 目 別	高 中 (職)			專 科		
	計	男	女	計	男	女
用水供應及污染整治業	1 661	1 304	357	772	555	217
用水供應業	28	25	3	72	54	18
廢（污）水處理業	110	83	27	73	58	15
廢棄物清除業	598	496	102	175	139	36
廢棄物處理業	325	264	61	268	202	66
污染整治業	600	436	164	184	102	82
營造業	48 155	43 216	4 939	25 367	20 885	4 482
建築工程業	3 485	2 672	813	6 194	4 854	1 340
土木工程業	5 931	5 299	632	4 384	3 592	792
機電、管道及其他建築設備安裝業	17 358	16 356	1 002	8 088	6 966	1 122
其他專門營造業	21 381	18 889	2 492	6 701	5 473	1 228
服務業	250 613	139 531	111 082	148 658	71 234	77 424
批發及零售業	80 421	37 056	43 365	54 379	24 610	29 769
批發業	36 032	16 304	19 728	27 263	13 478	13 785
零售業	30 457	14 327	16 130	18 163	6 913	11 250
綜合商品零售業	13 932	6 425	7 507	8 953	4 219	4 734
運輸及倉儲業	27 469	24 369	3 100	9 943	7 919	2 024
鐵路大眾捷運系統運輸業	101	85	16	226	201	25
公共汽車客運業	2 732	2 596	136	922	871	51
其他汽車客運業	1 280	1 118	162	160	121	39
汽車貨運業	16 876	15 672	1 204	4 713	4 199	514
海洋水運業	471	461	10	305	255	50
航空運輸業	88	65	23	205	138	67
港埠業	14	14	-	19	18	1
其他運輸輔助業	3 242	2 284	958	2 437	1 441	996
倉儲業	1 111	914	197	340	234	106
郵政業	275	209	66	254	149	105
快遞服務業	1 279	951	328	362	292	70
住宿及餐飲業	41 977	22 221	19 756	19 207	8 788	10 419
住宿服務業	6 120	3 502	2 618	4 110	1 988	2 122
餐館業	30 801	16 494	14 307	13 299	6 017	7 282
其他餐飲業	5 056	2 225	2 831	1 798	783	1 015
資訊及通訊傳播業	3 757	1 891	1 866	4 265	2 363	1 902
出版業	469	232	237	709	361	348
影片服務、聲音錄製及音樂出版業	766	388	378	478	235	243
傳播及節目播送業	355	209	146	431	276	155

人次—按教育程度分（續3）

102年

單位：人次

大 學			研 究 所		
計	男	女	計	男	女
1 493	1 053	440	798	614	184
159	119	40	188	165	23
227	187	40	46	25	21
254	190	64	90	83	7
433	255	178	102	95	7
420	302	118	372	246	126
62 168	48 263	13 905	14 548	12 257	2 291
10 728	7 541	3 187	3 404	2 933	471
11 517	8 841	2 676	6 387	5 354	1 033
17 983	15 237	2 746	2 614	2 301	313
21 940	16 644	5 296	2 143	1 669	474
617 407	284 859	332 548	94 335	56 918	37 417
253 180	119 614	133 566	42 119	27 942	14 177
117 674	58 514	59 160	33 812	23 510	10 302
87 872	37 741	50 131	5 795	3 055	2 740
47 634	23 359	24 275	2 512	1 377	1 135
24 921	14 797	10 124	2 703	1 868	835
1 465	1 043	422	390	317	73
996	815	181	85	75	10
278	103	175	25	-	25
7 509	5 808	1 701	442	397	45
1 251	493	758	250	86	164
2 557	913	1 644	453	300	153
39	24	15	36	28	8
8 206	4 106	4 100	903	597	306
902	425	477	49	25	24
519	295	224	70	43	27
1 199	772	427	-	-	-
98 893	46 332	52 561	2 469	1 412	1 057
18 828	7 062	11 766	626	330	296
66 446	33 264	33 182	1 202	710	492
13 619	6 006	7 613	641	372	269
27 636	13 018	14 618	7 195	4 573	2 622
4 987	1 921	3 066	1 366	632	734
5 307	2 223	3 084	461	267	194
2 451	1 078	1 373	437	236	201

表4 各業受僱員工進入

民國

項 目 別	總 計		
	計	男	女
電信業	3 195	1 822	1 373
電腦系統設計服務業	15 761	9 486	6 275
資料處理及資訊供應服務業	6 060	2 682	3 378
金融及保險業	59 251	23 777	35 474
金融業	29 656	12 271	17 385
保險業	29 595	11 506	18 089
不動產業	38 059	22 278	15 781
不動產開發業	8 068	4 199	3 869
不動產經營及相關服務業	29 991	18 079	11 912
專業、科學及技術服務業	53 466	25 093	28 373
法律、會計服務業	6 108	1 600	4 508
企業總管理機構及管理顧問業	19 216	10 239	8 977
建築、工程服務及技術檢測、分析服務業	9 184	5 726	3 458
廣告業及市場研究業	9 478	4 362	5 116
專門設計服務業	5 087	2 301	2 786
其他專業、科學及技術服務業	4 393	865	3 528
支援服務業	164 230	94 553	69 677
租賃業	2 292	1 689	603
人力仲介業	10 174	3 136	7 038
人力供應業	72 798	36 884	35 914
旅行及相關代訂服務業	9 838	2 469	7 369
保全及私家偵探服務業	43 505	40 577	2 928
建築物及綠化服務業	22 386	8 620	13 766
業務及辦公室支援服務業	3 237	1 178	2 059
教育服務業	17 449	6 139	11 310
其他教育及教育輔助服務業	17 449	6 139	11 310
醫療保健服務業	57 041	10 755	46 286
醫療保健服務業	57 041	10 755	46 286
藝術、娛樂及休閒服務業	27 645	14 239	13 406
創作及藝術表演業	2 350	1 173	1 177
運動、娛樂及休閒服務業	25 295	13 066	12 229
其他服務業	20 059	9 416	10 643
個人及家庭用品維修業	6 952	5 644	1 308
美髮及美容美體業	7 175	1 040	6 135
其他個人服務業	5 932	2 732	3 200

人次—按教育程度分（續4）

102年

單位：人次

國 小 及 以 下			國 （ 初 ） 中		
計	男	女	計	男	女
5	3	2	15	10	5
45	28	17	186	103	83
6	3	3	123	56	67
67	11	56	768	176	592
13	5	8	187	103	84
54	6	48	581	73	508
786	256	530	1 971	1 138	833
34	-	34	200	80	120
752	256	496	1 771	1 058	713
123	23	100	767	277	490
3	1	2	28	3	25
52	10	42	448	210	238
28	12	16	59	41	18
-	-	-	47	23	24
-	-	-	-	-	-
40	-	40	185	-	185
5 269	1 860	3 409	14 127	7 623	6 504
37	32	5	188	149	39
105	-	105	476	82	394
628	164	464	2 885	1 164	1 721
-	-	-	20	10	10
935	861	74	4 874	4 659	215
3 564	803	2 761	5 674	1 559	4 115
-	-	-	10	-	10
51	-	51	32	-	32
51	-	51	32	-	32
140	20	120	562	110	452
140	20	120	562	110	452
108	14	94	921	513	408
8	-	8	126	112	14
100	14	86	795	401	394
171	32	139	858	428	430
20	14	6	218	202	16
59	-	59	242	57	185
92	18	74	398	169	229

表4 各業受僱員工進入

民國

項 目 別	高 中 (職)			專 科		
	計	男	女	計	男	女
電信業	329	139	190	370	198	172
電腦系統設計服務業	1 029	521	508	1 627	984	643
資料處理及資訊供應服務業	809	402	407	650	309	341
金融及保險業	7 832	2 121	5 711	9 413	3 127	6 286
金融業	1 574	600	974	4 211	1 421	2 790
保險業	6 258	1 521	4 737	5 202	1 706	3 496
不動產業	8 917	5 786	3 131	6 109	3 970	2 139
不動產開發業	1 049	633	416	1 269	778	491
不動產經營及相關服務業	7 868	5 153	2 715	4 840	3 192	1 648
專業、科學及技術服務業	7 530	3 111	4 419	5 251	2 625	2 626
法律、會計服務業	137	19	118	137	19	118
企業總管理機構及管理顧問業	5 333	2 356	2 977	2 557	1 401	1 156
建築、工程服務及技術檢測、分析服務業	241	98	143	1 001	638	363
廣告業及市場研究業	731	476	255	760	342	418
專門設計服務業	203	74	129	258	81	177
其他專業、科學及技術服務業	885	88	797	538	144	394
支援服務業	52 013	34 021	17 992	22 462	14 213	8 249
租賃業	762	650	112	331	249	82
人力仲介業	4 280	1 447	2 833	1 304	367	937
人力供應業	17 542	9 077	8 465	9 388	4 496	4 892
旅行及相關代訂服務業	589	122	467	1 213	296	917
保全及私家偵探服務業	20 190	19 148	1 042	7 960	7 518	442
建築物及綠化服務業	8 179	3 397	4 782	1 915	1 142	773
業務及辦公室支援服務業	471	180	291	351	145	206
教育服務業	625	215	410	1 154	186	968
其他教育及教育輔助服務業	625	215	410	1 154	186	968
醫療保健服務業	2 637	550	2 087	10 976	605	10 371
醫療保健服務業	2 637	550	2 087	10 976	605	10 371
藝術、娛樂及休閒服務業	8 645	4 566	4 079	3 150	1 647	1 503
創作及藝術表演業	261	155	106	369	238	131
運動、娛樂及休閒服務業	8 384	4 411	3 973	2 781	1 409	1 372
其他服務業	8 790	3 624	5 166	2 349	1 181	1 168
個人及家庭用品維修業	2 405	2 095	310	894	681	213
美髮及美容美體業	4 249	500	3 749	775	204	571
其他個人服務業	2 136	1 029	1 107	680	296	384

人次—按教育程度分（續5完）

102年

單位：人次

大 學			研 究 所		
計	男	女	計	男	女
1 733	916	817	743	556	187
9 502	5 418	4 084	3 372	2 432	940
3 656	1 462	2 194	816	450	366
32 470	13 584	18 886	8 701	4 758	3 943
17 354	6 767	10 587	6 317	3 375	2 942
15 116	6 817	8 299	2 384	1 383	1 001
17 885	9 380	8 505	2 391	1 748	643
4 224	1 883	2 341	1 292	825	467
13 661	7 497	6 164	1 099	923	176
29 444	13 142	16 302	10 351	5 915	4 436
4 020	832	3 188	1 783	726	1 057
9 968	5 630	4 338	858	632	226
4 832	2 773	2 059	3 023	2 164	859
6 146	2 689	3 457	1 794	832	962
2 258	723	1 535	2 368	1 423	945
2 220	495	1 725	525	138	387
62 907	32 646	30 261	7 452	4 190	3 262
880	535	345	94	74	20
3 738	1 179	2 559	271	61	210
36 863	18 968	17 895	5 492	3 015	2 477
7 434	1 831	5 603	582	210	372
8 934	7 831	1 103	612	560	52
2 740	1 473	1 267	314	246	68
2 318	829	1 489	87	24	63
13 372	4 334	9 038	2 215	1 404	811
13 372	4 334	9 038	2 215	1 404	811
35 471	7 069	28 402	7 255	2 401	4 854
35 471	7 069	28 402	7 255	2 401	4 854
14 023	7 143	6 880	798	356	442
1 372	584	788	214	84	130
12 651	6 559	6 092	584	272	312
7 205	3 800	3 405	686	351	335
3 230	2 510	720	185	142	43
1 652	246	1 406	198	33	165
2 323	1 044	1 279	303	176	127

表5 各業受僱員工退出

民國

項 目 別	總 計			5 0 0 人 以 上		
	計	男	女	計	男	女
工業及服務業	1 892 407	1 058 777	833 630	363 228	192 794	170 434
工業	802 896	500 710	302 186	161 533	89 147	72 386
礦業及土石採取業	728	652	76	-	-	-
石油及天然氣礦業	90	82	8	-	-	-
砂、石及黏土採取業	638	570	68	-	-	-
製造業	632 833	361 454	271 379	156 214	84 877	71 337
食品製造業	38 172	18 102	20 070	3 332	1 455	1 877
飲料及菸草製造業	3 428	1 899	1 529	686	463	223
紡織業	21 941	11 652	10 289	2 294	1 337	957
成衣及服飾品製造業	6 911	463	6 448	234	52	182
皮革、毛皮及其製品製造業	7 465	1 560	5 905	557	320	237
木竹製品製造業	7 437	6 041	1 396	-	-	-
紙漿、紙及紙製品製造業	13 598	8 443	5 155	996	675	321
印刷及資料儲存媒體複製業	14 788	9 164	5 624	105	47	58
石油及煤製品製造業	1 152	990	162	712	658	54
化學材料製造業	9 304	7 401	1 903	1 755	1 571	184
化學製品製造業	8 937	4 536	4 401	392	294	98
藥品及醫用化學製品製造業	7 374	3 435	3 939	1 222	618	604
橡膠製品製造業	8 848	5 292	3 556	1 623	1 245	378
塑膠製品製造業	29 549	15 355	14 194	1 669	1 021	648
非金屬礦物製品製造業	14 590	10 505	4 085	2 069	1 472	597
基本金屬製造業	14 863	11 625	3 238	1 902	1 808	94
金屬製品製造業	75 375	48 953	26 422	2 256	1 668	588
電子零組件製造業	152 715	75 204	77 511	88 856	41 627	47 229
電腦、電子產品及光學製品製造業	54 170	27 502	26 668	24 604	13 017	11 587
電力設備製造業	29 044	16 336	12 708	5 011	3 636	1 375
機械設備製造業	41 359	29 631	11 728	3 620	2 696	924
汽車及其零件製造業	22 155	15 565	6 590	5 472	4 393	1 079
其他運輸工具及其零件製造業	15 120	10 340	4 780	3 649	2 949	700
家具製造業	4 435	2 712	1 723	-	-	-
其他製造業	19 067	8 514	10 553	2 374	1 069	1 305
產業用機械設備維修及安裝業	11 036	10 234	802	824	786	38
電力及燃氣供應業	1 516	1 312	204	957	860	97
電力供應業	989	883	106	957	860	97
氣體燃料供應業	527	429	98	-	-	-

人次－按事業單位規模分

102年

單位：人次

300 ~ 499 人			200 ~ 299 人		
計	男	女	計	男	女
90 513	53 686	36 827	71 679	40 306	31 373
46 276	26 930	19 346	38 898	24 054	14 844
25	21	4	24	22	2
25	21	4	24	22	2
-	-	-	-	-	-
44 642	25 579	19 063	36 764	22 440	14 324
4 476	1 618	2 858	2 777	1 561	1 216
268	231	37	67	57	10
1 118	626	492	1 827	1 214	613
256	5	251	280	56	224
441	352	89	-	-	-
417	274	143	310	242	68
634	581	53	2 815	1 629	1 186
259	149	110	248	157	91
-	-	-	73	68	5
499	469	30	1 115	900	215
393	106	287	213	204	9
599	392	207	332	197	135
827	472	355	1 287	699	588
1 267	645	622	1 321	838	483
916	718	198	742	575	167
758	689	69	1 137	1 013	124
2 110	1 378	732	2 577	1 795	782
12 861	6 914	5 947	7 531	3 825	3 706
5 199	2 698	2 501	3 027	1 609	1 418
1 476	911	565	1 364	672	692
2 386	1 901	485	2 626	1 780	846
2 165	1 612	553	1 799	1 301	498
1 363	848	515	1 120	736	384
643	423	220	532	350	182
2 717	1 094	1 623	1 407	728	679
594	473	121	237	234	3
39	36	3	31	31	-
1	1	-	-	-	-
38	35	3	31	31	-

表5 各業受僱員工退出

民國

項 目 別	1 0 0 ~ 1 9 9 人			3 0 ~ 9 9 人		
	計	男	女	計	男	女
工業及服務業	163 533	94 260	69 273	329 882	183 658	146 224
工業	86 457	52 378	34 079	167 725	102 221	65 504
礦業及土石採取業	52	52	-	91	79	12
石油及天然氣礦業	30	30	-	11	9	2
砂、石及黏土採取業	22	22	-	80	70	10
製造業	78 791	45 901	32 890	136 939	75 632	61 307
食品製造業	4 698	2 931	1 767	10 824	5 226	5 598
飲料及菸草製造業	223	133	90	740	405	335
紡織業	5 495	2 516	2 979	5 218	2 944	2 274
成衣及服飾品製造業	612	81	531	2 274	220	2 054
皮革、毛皮及其製品製造業	635	196	439	2 357	321	2 036
木竹製品製造業	366	276	90	1 624	1 235	389
紙漿、紙及紙製品製造業	2 727	1 847	880	4 449	2 561	1 888
印刷及資料儲存媒體複製業	1 540	704	836	3 357	1 974	1 383
石油及煤製品製造業	18	13	5	22	22	-
化學材料製造業	1 508	1 313	195	1 821	1 391	430
化學製品製造業	1 754	1 151	603	3 584	1 256	2 328
藥品及醫用化學製品製造業	1 231	576	655	2 906	1 204	1 702
橡膠製品製造業	1 129	662	467	3 275	1 569	1 706
塑膠製品製造業	5 464	2 370	3 094	7 897	4 394	3 503
非金屬礦物製品製造業	1 849	1 365	484	4 290	3 301	989
基本金屬製造業	3 028	2 289	739	4 270	3 194	1 076
金屬製品製造業	10 224	7 110	3 114	15 872	8 958	6 914
電子零組件製造業	13 081	7 117	5 964	14 504	7 028	7 476
電腦、電子產品及光學製品製造業	6 702	3 244	3 458	7 850	3 486	4 364
電力設備製造業	3 932	2 145	1 787	7 735	3 694	4 041
機械設備製造業	4 462	3 392	1 070	12 294	8 479	3 815
汽車及其零件製造業	2 549	1 665	884	6 320	4 095	2 225
其他運輸工具及其零件製造業	2 489	1 647	842	3 302	1 775	1 527
家具製造業	162	90	72	1 114	629	485
其他製造業	2 845	1 006	1 839	4 332	1 852	2 480
產業用機械設備維修及安裝業	68	62	6	4 708	4 419	289
電力及燃氣供應業	225	190	35	151	108	43
電力供應業	24	18	6	2	2	-
氣體燃料供應業	201	172	29	149	106	43

人次－按事業單位規模分（續1）

102年

單位：人次

10 ~ 29 人			9 人 以 下		
計	男	女	計	男	女
338 970	193 765	145 205	534 602	300 308	234 294
133 689	82 326	51 363	168 318	123 654	44 664
153	147	6	383	331	52
-	-	-	-	-	-
153	147	6	383	331	52
102 253	57 642	44 611	77 230	49 383	27 847
7 554	3 023	4 531	4 511	2 288	2 223
1 251	417	834	193	193	-
3 423	1 815	1 608	2 566	1 200	1 366
1 998	49	1 949	1 257	-	1 257
1 252	208	1 044	2 223	163	2 060
3 230	2 719	511	1 490	1 295	195
865	706	159	1 112	444	668
1 800	1 147	653	7 479	4 986	2 493
187	157	30	140	72	68
1 651	1 219	432	955	538	417
1 584	848	736	1 017	677	340
798	272	526	286	176	110
248	186	62	459	459	-
6 258	2 729	3 529	5 673	3 358	2 315
3 178	2 204	974	1 546	870	676
2 007	1 243	764	1 761	1 389	372
26 699	15 905	10 794	15 637	12 139	3 498
11 560	6 517	5 043	4 322	2 176	2 146
2 755	1 615	1 140	4 033	1 833	2 200
5 681	2 533	3 148	3 845	2 745	1 100
7 463	5 247	2 216	8 508	6 136	2 372
2 775	1 727	1 048	1 075	772	303
2 333	1 761	572	864	624	240
1 488	848	640	496	372	124
2 240	917	1 323	3 152	1 848	1 304
1 975	1 630	345	2 630	2 630	-
99	77	22	14	10	4
5	2	3	-	-	-
94	75	19	14	10	4

表5 各業受僱員工退出

民國

項 目 別	總 計			5 0 0 人 以 上		
	計	男	女	計	男	女
用水供應及污染整治業	4 291	3 228	1 063	297	174	123
用水供應業	466	289	177	297	174	123
廢（污）水處理業	465	389	76	-	-	-
廢棄物清除業	1 328	1 060	268	-	-	-
廢棄物處理業	841	642	199	-	-	-
污染整治業	1 191	848	343	-	-	-
營造業	163 528	134 064	29 464	4 065	3 236	829
建築工程業	24 367	17 763	6 604	471	421	50
土木工程業	30 475	24 705	5 770	2 735	1 997	738
機電、管道及其他建築設備安裝業	44 605	38 478	6 127	697	673	24
其他專門營造業	64 081	53 118	10 963	162	145	17
服務業	1 089 511	558 067	531 444	201 695	103 647	98 048
批發及零售業	418 416	214 951	203 465	30 195	15 918	14 277
批發業	201 407	107 337	94 070	5 801	3 080	2 721
零售業	145 637	69 951	75 686	10 035	5 040	4 995
綜合商品零售業	71 372	37 663	33 709	14 359	7 798	6 561
運輸及倉儲業	66 335	52 408	13 927	20 455	16 919	3 536
鐵路大眾捷運系統運輸業	1 854	1 476	378	1 854	1 476	378
公共汽車客運業	5 214	4 817	397	3 393	3 220	173
其他汽車客運業	2 049	1 620	429	-	-	-
汽車貨運業	31 655	28 795	2 860	9 913	9 597	316
海洋水運業	2 180	1 491	689	813	454	359
航空運輸業	2 812	1 187	1 625	2 667	1 106	1 561
港埠業	345	278	67	280	232	48
其他運輸輔助業	13 958	8 143	5 815	764	255	509
倉儲業	2 466	1 809	657	-	-	-
郵政業	771	579	192	771	579	192
快遞服務業	3 031	2 213	818	-	-	-
住宿及餐飲業	156 722	71 595	85 127	13 002	6 314	6 688
住宿服務業	29 329	12 090	17 239	2 347	1 066	1 281
餐館業	105 883	50 446	55 437	7 760	4 282	3 478
其他餐飲業	21 510	9 059	12 451	2 895	966	1 929
資訊及通訊傳播業	40 462	21 464	18 998	7 858	4 221	3 637
出版業	6 859	3 173	3 686	1 677	879	798
影片服務、聲音錄製及音樂出版業	7 039	3 229	3 810	134	88	46
傳播及節目播送業	3 087	1 394	1 693	862	338	524

人次－按事業單位規模分（續2）

102年

單位：人次

300 ~ 499 人			200 ~ 299 人		
計	男	女	計	男	女
142	95	47	241	158	83
119	80	39	21	13	8
-	-	-	-	-	-
23	15	8	220	145	75
-	-	-	-	-	-
-	-	-	-	-	-
1 428	1 199	229	1 838	1 403	435
842	673	169	597	465	132
342	286	56	285	216	69
244	240	4	885	671	214
-	-	-	71	51	20
44 237	26 756	17 481	32 781	16 252	16 529
7 616	4 057	3 559	9 270	4 531	4 739
3 312	1 706	1 606	3 068	1 402	1 666
1 412	203	1 209	2 872	1 172	1 700
2 892	2 148	744	3 330	1 957	1 373
2 695	2 240	455	2 766	1 601	1 165
-	-	-	-	-	-
726	648	78	267	234	33
-	-	-	-	-	-
1 428	1 299	129	-	-	-
-	-	-	-	-	-
-	-	-	-	-	-
43	30	13	-	-	-
385	160	225	2 060	1 100	960
113	103	10	439	267	172
-	-	-	-	-	-
-	-	-	-	-	-
7 014	2 779	4 235	4 119	1 100	3 019
5 050	2 089	2 961	1 935	640	1 295
833	248	585	1 053	207	846
1 131	442	689	1 131	253	878
2 019	1 194	825	1 689	888	801
854	489	365	460	183	277
-	-	-	104	75	29
236	105	131	359	123	236

表5 各業受僱員工退出

民國

項 目 別	1 0 0 ~ 1 9 9 人			3 0 ~ 9 9 人		
	計	男	女	計	男	女
用水供應及污染整治業	220	141	79	874	706	168
用水供應業	29	22	7	-	-	-
廢（污）水處理業	-	-	-	185	147	38
廢棄物清除業	-	-	-	121	112	9
廢棄物處理業	151	83	68	177	151	26
污染整治業	40	36	4	391	296	95
營造業	7 169	6 094	1 075	29 670	25 696	3 974
建築工程業	2 105	1 686	419	3 330	2 551	779
土木工程業	2 655	2 285	370	6 029	5 118	911
機電、管道及其他建築設備安裝業	1 770	1 586	184	6 559	5 351	1 208
其他專門營造業	639	537	102	13 752	12 676	1 076
服務業	77 076	41 882	35 194	162 157	81 437	80 720
批發及零售業	22 699	12 224	10 475	55 919	25 566	30 353
批發業	10 415	5 991	4 424	28 592	15 137	13 455
零售業	5 148	1 755	3 393	20 349	7 327	13 022
綜合商品零售業	7 136	4 478	2 658	6 978	3 102	3 876
運輸及倉儲業	3 454	2 468	986	8 540	6 192	2 348
鐵路大眾捷運系統運輸業	-	-	-	-	-	-
公共汽車客運業	515	446	69	270	231	39
其他汽車客運業	-	-	-	217	190	27
汽車貨運業	-	-	-	3 062	2 803	259
海洋水運業	383	212	171	610	520	90
航空運輸業	35	20	15	74	45	29
港埠業	22	16	6	-	-	-
其他運輸輔助業	2 499	1 774	725	3 580	1 847	1 733
倉儲業	-	-	-	271	271	-
郵政業	-	-	-	-	-	-
快遞服務業	-	-	-	456	285	171
住宿及餐飲業	11 694	4 003	7 691	34 578	17 711	16 867
住宿服務業	7 185	2 659	4 526	5 359	2 637	2 722
餐館業	3 327	901	2 426	27 420	14 568	12 852
其他餐飲業	1 182	443	739	1 799	506	1 293
資訊及通訊傳播業	3 451	2 073	1 378	8 944	4 999	3 945
出版業	477	234	243	1 210	385	825
影片服務、聲音錄製及音樂出版業	1 257	698	559	2 689	1 540	1 149
傳播及節目播送業	382	243	139	876	407	469

人次－按事業單位規模分（續3）

102年

單位：人次

10 ~ 29 人			9 人 以 下		
計	男	女	計	男	女
1 002	774	228	1 515	1 180	335
-	-	-	-	-	-
74	62	12	206	180	26
267	217	50	697	571	126
260	188	72	253	220	33
401	307	94	359	209	150
30 182	23 686	6 496	89 176	72 750	16 426
5 411	3 544	1 867	11 611	8 423	3 188
5 015	3 797	1 218	13 414	11 006	2 408
7 292	6 146	1 146	27 158	23 811	3 347
12 464	10 199	2 265	36 993	29 510	7 483
205 281	111 439	93 842	366 284	176 654	189 630
100 256	56 512	43 744	192 461	96 143	96 318
54 022	29 894	24 128	96 197	50 127	46 070
33 636	20 866	12 770	72 185	33 588	38 597
12 598	5 752	6 846	24 079	12 428	11 651
19 950	16 771	3 179	8 475	6 217	2 258
-	-	-	-	-	-
32	28	4	11	10	1
1 171	916	255	661	514	147
12 046	11 196	850	5 206	3 900	1 306
290	221	69	84	84	-
18	10	8	18	6	12
-	-	-	-	-	-
2 815	1 796	1 019	1 855	1 211	644
1 487	1 063	424	156	105	51
-	-	-	-	-	-
2 091	1 541	550	484	387	97
28 487	13 146	15 341	57 828	26 542	31 286
7 453	2 999	4 454	-	-	-
17 737	8 534	9 203	47 753	21 706	26 047
3 297	1 613	1 684	10 075	4 836	5 239
7 070	3 743	3 327	9 431	4 346	5 085
910	569	341	1 271	434	837
1 447	384	1 063	1 408	444	964
240	90	150	132	88	44

表5 各業受僱員工退出

民國

項 目 別	總 計			5 0 0 人 以 上		
	計	男	女	計	男	女
電信業	3 481	2 024	1 457	2 699	1 512	1 187
電腦系統設計服務業	14 589	9 561	5 028	2 486	1 404	1 082
資料處理及資訊供應服務業	5 407	2 083	3 324	-	-	-
金融及保險業	57 951	24 349	33 602	50 003	20 139	29 864
金融業	28 174	13 438	14 736	21 184	9 645	11 539
保險業	29 777	10 911	18 866	28 819	10 494	18 325
不動產業	32 493	19 252	13 241	1 252	618	634
不動產開發業	5 988	3 654	2 334	-	-	-
不動產經營及相關服務業	26 505	15 598	10 907	1 252	618	634
專業、科學及技術服務業	47 287	24 594	22 693	5 251	3 051	2 200
法律、會計服務業	6 341	2 085	4 256	2 418	994	1 424
企業總管理機構及管理顧問業	16 818	10 007	6 811	1 496	1 237	259
建築、工程服務及技術檢測、分析服務業	9 175	6 666	2 509	693	539	154
廣告業及市場研究業	6 547	2 618	3 929	143	52	91
專門設計服務業	4 112	2 094	2 018	131	112	19
其他專業、科學及技術服務業	4 294	1 124	3 170	370	117	253
支援服務業	160 756	95 087	65 669	46 444	28 983	17 461
租賃業	3 203	2 370	833	-	-	-
人力仲介業	9 906	4 605	5 301	1 249	677	572
人力供應業	75 907	37 743	38 164	24 984	11 361	13 623
旅行及相關代訂服務業	4 989	1 854	3 135	174	49	125
保全及私家偵探服務業	42 832	39 518	3 314	17 107	15 990	1 117
建築物及綠化服務業	21 275	7 829	13 446	2 644	842	1 802
業務及辦公室支援服務業	2 644	1 168	1 476	286	64	222
教育服務業	17 419	4 509	12 910	-	-	-
其他教育及教育輔助服務業	17 419	4 509	12 910	-	-	-
醫療保健服務業	46 090	8 017	38 073	22 583	5 032	17 551
醫療保健服務業	46 090	8 017	38 073	22 583	5 032	17 551
藝術、娛樂及休閒服務業	26 677	13 225	13 452	4 652	2 452	2 200
創作及藝術表演業	1 961	987	974	-	-	-
運動、娛樂及休閒服務業	24 716	12 238	12 478	4 652	2 452	2 200
其他服務業	18 903	8 616	10 287	-	-	-
個人及家庭用品維修業	6 515	5 376	1 139	-	-	-
美髮及美容美體業	7 802	1 149	6 653	-	-	-
其他個人服務業	4 586	2 091	2 495	-	-	-

人次－按事業單位規模分（續4）

102年

單位：人次

300 ~ 499 人			200 ~ 299 人		
計	男	女	計	男	女
40	22	18	-	-	-
657	465	192	766	507	259
232	113	119	-	-	-
904	483	421	1 020	554	466
528	279	249	713	431	282
376	204	172	307	123	184
687	402	285	989	426	563
-	-	-	75	15	60
687	402	285	914	411	503
2 363	1 619	744	2 558	1 768	790
-	-	-	30	18	12
1 675	1 051	624	1 885	1 420	465
667	549	118	208	101	107
-	-	-	114	43	71
21	19	2	-	-	-
-	-	-	321	186	135
17 199	12 869	4 330	7 344	4 418	2 926
44	33	11	-	-	-
-	-	-	-	-	-
7 848	4 844	3 004	4 755	2 478	2 277
-	-	-	29	9	20
7 536	7 067	469	2 258	1 766	492
1 771	925	846	302	165	137
-	-	-	-	-	-
-	-	-	340	14	326
-	-	-	340	14	326
2 238	394	1 844	883	128	755
2 238	394	1 844	883	128	755
1 007	517	490	1 653	786	867
-	-	-	-	-	-
1 007	517	490	1 653	786	867
495	202	293	150	38	112
-	-	-	6	6	-
-	-	-	-	-	-
495	202	293	144	32	112

表5 各業受僱員工退出

民國

項 目 別	1 0 0 ~ 1 9 9 人			3 0 ~ 9 9 人		
	計	男	女	計	男	女
電信業	325	156	169	185	102	83
電腦系統設計服務業	858	623	235	2 824	1 939	885
資料處理及資訊供應服務業	152	119	33	1 160	626	534
金融及保險業	1 082	574	508	1 755	960	795
金融業	838	492	346	1 743	955	788
保險業	244	82	162	12	5	7
不動產業	1 819	660	1 159	2 718	1 765	953
不動產開發業	96	28	68	205	123	82
不動產經營及相關服務業	1 723	632	1 091	2 513	1 642	871
專業、科學及技術服務業	2 743	1 779	964	7 364	3 864	3 500
法律、會計服務業	220	60	160	1 145	451	694
企業總管理機構及管理顧問業	1 529	1 017	512	2 759	1 746	1 013
建築、工程服務及技術檢測、分析服務業	833	619	214	1 212	799	413
廣告業及市場研究業	161	83	78	870	358	512
專門設計服務業	-	-	-	398	220	178
其他專業、科學及技術服務業	-	-	-	980	290	690
支援服務業	25 353	16 364	8 989	30 525	16 167	14 358
租賃業	71	40	31	307	225	82
人力仲介業	2 926	1 836	1 090	929	419	510
人力供應業	12 632	7 269	5 363	18 822	8 078	10 744
旅行及相關代訂服務業	-	-	-	169	23	146
保全及私家偵探服務業	6 316	6 017	299	6 125	5 676	449
建築物及綠化服務業	2 930	1 005	1 925	3 614	1 283	2 331
業務及辦公室支援服務業	478	197	281	559	463	96
教育服務業	322	136	186	2 695	740	1 955
其他教育及教育輔助服務業	322	136	186	2 695	740	1 955
醫療保健服務業	2 178	375	1 803	3 363	592	2 771
醫療保健服務業	2 178	375	1 803	3 363	592	2 771
藝術、娛樂及休閒服務業	2 053	1 084	969	3 987	2 043	1 944
創作及藝術表演業	32	10	22	149	64	85
運動、娛樂及休閒服務業	2 021	1 074	947	3 838	1 979	1 859
其他服務業	228	142	86	1 769	838	931
個人及家庭用品維修業	160	121	39	600	426	174
美髮及美容美體業	2	-	2	209	53	156
其他個人服務業	66	21	45	960	359	601

人次—按事業單位規模分（續5完）

102年

單位：人次

10 ~ 29 人			9 人 以 下		
計	男	女	計	男	女
56	56	-	176	176	-
3 213	2 171	1 042	3 785	2 452	1 333
1 204	473	731	2 659	752	1 907
769	344	425	2 418	1 295	1 123
754	342	412	2 414	1 294	1 120
15	2	13	4	1	3
5 319	3 072	2 247	19 709	12 309	7 400
580	279	301	5 032	3 209	1 823
4 739	2 793	1 946	14 677	9 100	5 577
6 931	2 916	4 015	20 077	9 597	10 480
680	305	375	1 848	257	1 591
1 456	471	985	6 018	3 065	2 953
1 499	1 131	368	4 063	2 928	1 135
705	299	406	4 554	1 783	2 771
520	179	341	3 042	1 564	1 478
2 071	531	1 540	552	-	552
19 385	8 261	11 124	14 506	8 025	6 481
573	485	88	2 208	1 587	621
1 639	602	1 037	3 163	1 071	2 092
5 067	2 508	2 559	1 799	1 205	594
244	84	160	4 373	1 689	2 684
2 438	2 038	400	1 052	964	88
8 820	2 415	6 405	1 194	1 194	-
604	129	475	717	315	402
3 622	883	2 739	10 440	2 736	7 704
3 622	883	2 739	10 440	2 736	7 704
3 486	375	3 111	11 359	1 121	10 238
3 486	375	3 111	11 359	1 121	10 238
7 246	3 885	3 361	6 079	2 458	3 621
1 469	802	667	311	111	200
5 777	3 083	2 694	5 768	2 347	3 421
2 760	1 531	1 229	13 501	5 865	7 636
1 299	931	368	4 450	3 892	558
477	142	335	7 114	954	6 160
984	458	526	1 937	1 019	918

表6 各業受僱員工退出

民國

項 目 別	總 計			未 滿 20 歲		
	計	男	女	計	男	女
工業及服務業	1 892 407	1 058 777	833 630	126 593	71 485	55 108
工業	802 896	500 710	302 186	32 432	24 148	8 284
礦業及土石採取業	728	652	76	-	-	-
石油及天然氣礦業	90	82	8	-	-	-
砂、石及黏土採取業	638	570	68	-	-	-
製造業	632 833	361 454	271 379	31 093	22 919	8 174
食品製造業	38 172	18 102	20 070	4 533	2 239	2 294
飲料及菸草製造業	3 428	1 899	1 529	42	29	13
紡織業	21 941	11 652	10 289	585	178	407
成衣及服飾品製造業	6 911	463	6 448	45	6	39
皮革、毛皮及其製品製造業	7 465	1 560	5 905	78	15	63
木竹製品製造業	7 437	6 041	1 396	356	343	13
紙漿、紙及紙製品製造業	13 598	8 443	5 155	101	74	27
印刷及資料儲存媒體複製業	14 788	9 164	5 624	374	255	119
石油及煤製品製造業	1 152	990	162	310	257	53
化學材料製造業	9 304	7 401	1 903	169	141	28
化學製品製造業	8 937	4 536	4 401	63	33	30
藥品及醫用化學製品製造業	7 374	3 435	3 939	31	17	14
橡膠製品製造業	8 848	5 292	3 556	238	133	105
塑膠製品製造業	29 549	15 355	14 194	1 736	1 203	533
非金屬礦物製品製造業	14 590	10 505	4 085	417	371	46
基本金屬製造業	14 863	11 625	3 238	229	146	83
金屬製品製造業	75 375	48 953	26 422	1 996	1 622	374
電子零組件製造業	152 715	75 204	77 511	4 321	2 733	1 588
電腦、電子產品及光學製品製造業	54 170	27 502	26 668	2 163	1 208	955
電力設備製造業	29 044	16 336	12 708	3 754	3 318	436
機械設備製造業	41 359	29 631	11 728	2 247	2 026	221
汽車及其零件製造業	22 155	15 565	6 590	3 042	2 923	119
其他運輸工具及其零件製造業	15 120	10 340	4 780	3 386	3 208	178
家具製造業	4 435	2 712	1 723	164	145	19
其他製造業	19 067	8 514	10 553	713	296	417
產業用機械設備維修及安裝業	11 036	10 234	802	-	-	-
電力及燃氣供應業	1 516	1 312	204	8	6	2
電力供應業	989	883	106	-	-	-
氣體燃料供應業	527	429	98	8	6	2

人次—按年齡分

102年

單位：人次

20 ~ 24 歲			25 ~ 34 歲		
計	男	女	計	男	女
301 839	146 770	155 069	767 452	412 787	354 665
77 263	41 848	35 415	357 890	212 484	145 406
27	25	2	182	141	41
-	-	-	18	13	5
27	25	2	164	128	36
68 780	35 450	33 330	304 435	170 495	133 940
5 362	2 197	3 165	14 354	7 155	7 199
128	55	73	918	481	437
1 794	962	832	8 890	4 951	3 939
638	19	619	3 079	179	2 900
564	82	482	3 498	833	2 665
550	457	93	3 241	2 515	726
810	442	368	3 982	2 478	1 504
1 361	753	608	7 091	4 167	2 924
511	435	76	106	95	11
765	565	200	3 846	2 883	963
612	233	379	4 049	2 156	1 893
478	215	263	4 318	2 007	2 311
1 324	858	466	4 504	2 617	1 887
4 296	2 085	2 211	12 299	6 305	5 994
1 525	985	540	6 505	4 692	1 813
1 253	960	293	6 803	5 356	1 447
7 669	4 846	2 823	36 006	23 533	12 473
17 836	7 437	10 399	88 162	43 841	44 321
6 591	2 869	3 722	29 236	14 963	14 273
1 965	902	1 063	12 188	6 301	5 887
4 549	3 290	1 259	20 370	14 228	6 142
2 575	1 749	826	9 680	6 450	3 230
1 977	1 221	756	5 277	3 056	2 221
655	484	171	1 506	875	631
2 390	801	1 589	10 358	4 593	5 765
602	548	54	4 169	3 785	384
44	25	19	381	321	60
1	1	-	229	201	28
43	24	19	152	120	32

表6 各業受僱員工退出

民國

項 目 別	3 5 ~ 4 4 歲			4 5 ~ 5 4 歲		
	計	男	女	計	男	女
工業及服務業	380 899	223 427	157 472	198 658	125 777	72 881
工業	184 909	116 125	68 784	96 511	66 621	29 890
礦業及土石採取業	210	197	13	156	146	10
石油及天然氣礦業	3	3	-	10	10	-
砂、石及黏土採取業	207	194	13	146	136	10
製造業	141 402	80 216	61 186	55 314	31 825	23 489
食品製造業	7 970	3 879	4 091	3 295	1 373	1 922
飲料及菸草製造業	875	425	450	769	364	405
紡織業	5 647	2 828	2 819	3 387	1 812	1 575
成衣及服飾品製造業	1 657	104	1 553	1 011	59	952
皮革、毛皮及其製品製造業	1 480	273	1 207	966	208	758
木竹製品製造業	1 654	1 364	290	1 005	904	101
紙漿、紙及紙製品製造業	2 966	1 839	1 127	4 104	2 377	1 727
印刷及資料儲存媒體複製業	3 593	2 447	1 146	1 356	891	465
石油及煤製品製造業	50	40	10	35	31	4
化學材料製造業	1 896	1 538	358	939	730	209
化學製品製造業	2 218	1 238	980	1 251	638	613
藥品及醫用化學製品製造業	1 670	694	976	559	332	227
橡膠製品製造業	1 788	1 152	636	594	300	294
塑膠製品製造業	6 211	2 916	3 295	3 253	1 689	1 564
非金屬礦物製品製造業	3 275	2 216	1 059	1 836	1 438	398
基本金屬製造業	3 148	2 259	889	1 306	1 012	294
金屬製品製造業	19 836	12 532	7 304	6 953	4 393	2 560
電子零組件製造業	33 069	16 938	16 131	7 007	3 201	3 806
電腦、電子產品及光學製品製造業	11 796	6 252	5 544	3 341	1 733	1 608
電力設備製造業	6 235	2 974	3 261	3 117	1 710	1 407
機械設備製造業	9 120	6 464	2 656	3 435	2 456	979
汽車及其零件製造業	4 746	3 036	1 710	1 474	993	481
其他運輸工具及其零件製造業	2 476	1 450	1 026	846	520	326
家具製造業	970	546	424	672	443	229
其他製造業	4 030	1 966	2 064	1 070	589	481
產業用機械設備維修及安裝業	3 026	2 846	180	1 733	1 629	104
電力及燃氣供應業	155	132	23	188	151	37
電力供應業	98	88	10	101	72	29
氣體燃料供應業	57	44	13	87	79	8

人次—按年齡分（續1）

102年

單位：人次

55 ~ 64 歲			65 歲 以 上		
計	男	女	計	男	女
101 041	66 697	34 344	15 925	11 834	4 091
46 589	33 558	13 031	7 302	5 926	1 376
92	87	5	61	56	5
13	13	-	46	43	3
79	74	5	15	13	2
28 212	17 820	10 392	3 597	2 729	868
2 232	971	1 261	426	288	138
560	428	132	136	117	19
1 547	854	693	91	67	24
453	93	360	28	3	25
780	128	652	99	21	78
556	392	164	75	66	9
1 578	1 197	381	57	36	21
742	450	292	271	201	70
92	85	7	48	47	1
1 389	1 275	114	300	269	31
616	188	428	128	50	78
287	151	136	31	19	12
365	207	158	35	25	10
1 639	1 088	551	115	69	46
933	718	215	99	85	14
1 658	1 455	203	466	437	29
2 628	1 808	820	287	219	68
2 206	984	1 222	114	70	44
994	442	552	49	35	14
1 703	1 060	643	82	71	11
1 462	1 037	425	176	130	46
606	397	209	32	17	15
1 089	830	259	69	55	14
441	204	237	27	15	12
442	232	210	64	37	27
1 214	1 146	68	292	280	12
398	357	41	342	320	22
287	266	21	273	255	18
111	91	20	69	65	4

表6 各業受僱員工退出

民國

項 目 別	總 計			未 滿 20 歲		
	計	男	女	計	男	女
用水供應及污染整治業	4 291	3 228	1 063	24	22	2
用水供應業	466	289	177	2	-	2
廢（污）水處理業	465	389	76	4	4	-
廢棄物清除業	1 328	1 060	268	8	8	-
廢棄物處理業	841	642	199	-	-	-
污染整治業	1 191	848	343	10	10	-
營造業	163 528	134 064	29 464	1 307	1 201	106
建築工程業	24 367	17 763	6 604	153	101	52
土木工程業	30 475	24 705	5 770	73	45	28
機電、管道及其他建築設備安裝業	44 605	38 478	6 127	463	437	26
其他專門營造業	64 081	53 118	10 963	618	618	-
服務業	1 089 511	558 067	531 444	94 161	47 337	46 824
批發及零售業	418 416	214 951	203 465	34 439	19 260	15 179
批發業	201 407	107 337	94 070	4 329	2 762	1 567
零售業	145 637	69 951	75 686	13 774	7 455	6 319
綜合商品零售業	71 372	37 663	33 709	16 336	9 043	7 293
運輸及倉儲業	66 335	52 408	13 927	1 027	775	252
鐵路大眾捷運系統運輸業	1 854	1 476	378	24	13	11
公共汽車客運業	5 214	4 817	397	42	31	11
其他汽車客運業	2 049	1 620	429	-	-	-
汽車貨運業	31 655	28 795	2 860	173	173	-
海洋水運業	2 180	1 491	689	-	-	-
航空運輸業	2 812	1 187	1 625	1	-	1
港埠業	345	278	67	-	-	-
其他運輸輔助業	13 958	8 143	5 815	787	558	229
倉儲業	2 466	1 809	657	-	-	-
郵政業	771	579	192	-	-	-
快遞服務業	3 031	2 213	818	-	-	-
住宿及餐飲業	156 722	71 595	85 127	42 775	19 291	23 484
住宿服務業	29 329	12 090	17 239	5 379	2 231	3 148
餐館業	105 883	50 446	55 437	34 492	15 388	19 104
其他餐飲業	21 510	9 059	12 451	2 904	1 672	1 232
資訊及通訊傳播業	40 462	21 464	18 998	1 068	444	624
出版業	6 859	3 173	3 686	66	39	27
影片服務、聲音錄製及音樂出版業	7 039	3 229	3 810	511	151	360
傳播及節目播送業	3 087	1 394	1 693	24	4	20

人次—按年齡分（續2）

102年

單位：人次

20 ~ 24 歲			25 ~ 34 歲		
計	男	女	計	男	女
252	183	69	1 687	1 230	457
7	2	5	99	51	48
30	25	5	241	184	57
70	52	18	393	316	77
52	34	18	315	232	83
93	70	23	639	447	192
8 160	6 165	1 995	51 205	40 297	10 908
965	430	535	7 398	4 947	2 451
551	341	210	7 362	5 563	1 799
2 146	1 773	373	16 745	14 269	2 476
4 498	3 621	877	19 700	15 518	4 182
224 576	104 922	119 654	409 562	200 303	209 259
90 349	44 137	46 212	164 312	79 006	85 306
22 967	10 569	12 398	84 383	40 830	43 553
46 825	22 523	24 302	56 523	26 010	30 513
20 557	11 045	9 512	23 406	12 166	11 240
5 091	2 791	2 300	22 530	16 449	6 081
268	152	116	444	325	119
203	133	70	1 296	1 145	151
-	-	-	269	130	139
1 617	1 320	297	11 163	9 811	1 352
173	100	73	762	411	351
707	71	636	1 002	374	628
5	-	5	56	39	17
1 794	785	1 009	5 467	2 777	2 690
205	112	93	1 060	755	305
1	-	1	138	95	43
118	118	-	873	587	286
61 111	28 304	32 807	33 306	16 791	16 515
11 371	4 612	6 759	7 500	3 196	4 304
42 766	20 771	21 995	20 084	11 195	8 889
6 974	2 921	4 053	5 722	2 400	3 322
6 590	2 784	3 806	20 309	10 449	9 860
701	238	463	3 443	1 552	1 891
2 147	1 072	1 075	2 630	1 128	1 502
547	168	379	1 467	601	866

表6 各業受僱員工退出

民國

項 目 別	3 5 ~ 4 4 歲			4 5 ~ 5 4 歲		
	計	男	女	計	男	女
用水供應及污染整治業	1 036	813	223	617	474	143
用水供應業	64	40	24	87	60	27
廢（污）水處理業	84	77	7	61	56	5
廢棄物清除業	340	289	51	237	186	51
廢棄物處理業	264	203	61	123	99	24
污染整治業	284	204	80	109	73	36
營造業	42 106	34 767	7 339	40 236	34 025	6 211
建築工程業	6 330	4 746	1 584	7 112	5 576	1 536
土木工程業	8 277	6 641	1 636	9 384	7 767	1 617
機電、管道及其他建築設備安裝業	11 938	10 365	1 573	8 935	7 883	1 052
其他專門營造業	15 561	13 015	2 546	14 805	12 799	2 006
服務業	195 990	107 302	88 688	102 147	59 156	42 991
批發及零售業	84 537	46 335	38 202	31 359	18 032	13 327
批發業	55 996	32 534	23 462	23 209	13 769	9 440
零售業	21 247	9 881	11 366	5 526	3 166	2 360
綜合商品零售業	7 294	3 920	3 374	2 624	1 097	1 527
運輸及倉儲業	16 981	14 261	2 720	11 721	10 023	1 698
鐵路大眾捷運系統運輸業	283	229	54	261	225	36
公共汽車客運業	1 549	1 480	69	1 230	1 179	51
其他汽車客運業	581	496	85	737	617	120
汽車貨運業	9 386	8 850	536	5 590	5 114	476
海洋水運業	433	317	116	301	200	101
航空運輸業	473	217	256	246	180	66
港埠業	46	33	13	26	20	6
其他運輸輔助業	2 711	1 605	1 106	1 901	1 316	585
倉儲業	580	435	145	224	202	22
郵政業	146	120	26	283	201	82
快遞服務業	793	479	314	922	769	153
住宿及餐飲業	10 358	4 638	5 720	5 874	1 716	4 158
住宿服務業	2 658	1 216	1 442	1 461	541	920
餐館業	5 099	2 314	2 785	2 290	552	1 738
其他餐飲業	2 601	1 108	1 493	2 123	623	1 500
資訊及通訊傳播業	7 998	4 791	3 207	3 243	2 038	1 205
出版業	1 437	733	704	1 009	488	521
影片服務、聲音錄製及音樂出版業	1 249	587	662	435	240	195
傳播及節目播送業	694	387	307	283	178	105

人次—按年齡分（續3）

102年

單位：人次

55 ~ 64 歲			65 歲 以 上		
計	男	女	計	男	女
480	373	107	195	133	62
119	85	34	88	51	37
41	39	2	4	4	-
209	156	53	71	53	18
60	52	8	27	22	5
51	41	10	5	3	2
17 407	14 921	2 486	3 107	2 688	419
2 167	1 741	426	242	222	20
3 803	3 440	363	1 025	908	117
3 890	3 310	580	488	441	47
7 547	6 430	1 117	1 352	1 117	235
54 452	33 139	21 313	8 623	5 908	2 715
11 860	7 030	4 830	1 560	1 151	409
9 334	5 957	3 377	1 189	916	273
1 441	702	739	301	214	87
1 085	371	714	70	21	49
7 921	7 121	800	1 064	988	76
441	416	25	133	116	17
831	792	39	63	57	6
438	353	85	24	24	-
3 515	3 316	199	211	211	-
417	375	42	94	88	6
251	218	33	132	127	5
171	150	21	41	36	5
1 170	986	184	128	116	12
321	247	74	76	58	18
158	125	33	45	38	7
208	143	65	117	117	-
2 712	698	2 014	586	157	429
679	236	443	281	58	223
968	192	776	184	34	150
1 065	270	795	121	65	56
1 052	808	244	202	150	52
192	119	73	11	4	7
63	47	16	4	4	-
65	52	13	7	4	3

表6 各業受僱員工退出

民國

項 目 別	總 計			未 滿 20 歲		
	計	男	女	計	男	女
電信業	3 481	2 024	1 457	1	1	-
電腦系統設計服務業	14 589	9 561	5 028	27	19	8
資料處理及資訊供應服務業	5 407	2 083	3 324	439	230	209
金融及保險業	57 951	24 349	33 602	84	32	52
金融業	28 174	13 438	14 736	38	15	23
保險業	29 777	10 911	18 866	46	17	29
不動產業	32 493	19 252	13 241	161	62	99
不動產開發業	5 988	3 654	2 334	18	-	18
不動產經營及相關服務業	26 505	15 598	10 907	143	62	81
專業、科學及技術服務業	47 287	24 594	22 693	2 489	1 445	1 044
法律、會計服務業	6 341	2 085	4 256	16	1	15
企業總管理機構及管理顧問業	16 818	10 007	6 811	2 164	1 203	961
建築、工程服務及技術檢測、分析服務業	9 175	6 666	2 509	13	8	5
廣告業及市場研究業	6 547	2 618	3 929	224	211	13
專門設計服務業	4 112	2 094	2 018	-	-	-
其他專業、科學及技術服務業	4 294	1 124	3 170	72	22	50
支援服務業	160 756	95 087	65 669	5 397	3 326	2 071
租賃業	3 203	2 370	833	123	74	49
人力仲介業	9 906	4 605	5 301	339	86	253
人力供應業	75 907	37 743	38 164	4 505	2 936	1 569
旅行及相關代訂服務業	4 989	1 854	3 135	9	-	9
保全及私家偵探服務業	42 832	39 518	3 314	77	55	22
建築物及綠化服務業	21 275	7 829	13 446	286	124	162
業務及辦公室支援服務業	2 644	1 168	1 476	58	51	7
教育服務業	17 419	4 509	12 910	356	120	236
其他教育及教育輔助服務業	17 419	4 509	12 910	356	120	236
醫療保健服務業	46 090	8 017	38 073	297	44	253
醫療保健服務業	46 090	8 017	38 073	297	44	253
藝術、娛樂及休閒服務業	26 677	13 225	13 452	3 359	1 530	1 829
創作及藝術表演業	1 961	987	974	55	18	37
運動、娛樂及休閒服務業	24 716	12 238	12 478	3 304	1 512	1 792
其他服務業	18 903	8 616	10 287	2 709	1 008	1 701
個人及家庭用品維修業	6 515	5 376	1 139	652	652	-
美髮及美容美體業	7 802	1 149	6 653	1 868	262	1 606
其他個人服務業	4 586	2 091	2 495	189	94	95

人次—按年齡分（續4）

102年

單位：人次

20 ~ 24 歲			25 ~ 34 歲		
計	男	女	計	男	女
216	79	137	1 690	843	847
1 365	547	818	8 490	5 433	3 057
1 614	680	934	2 589	892	1 697
4 072	1 584	2 488	21 674	9 693	11 981
1 251	365	886	10 230	4 328	5 902
2 821	1 219	1 602	11 444	5 365	6 079
1 656	708	948	9 902	5 493	4 409
391	159	232	2 077	1 101	976
1 265	549	716	7 825	4 392	3 433
8 174	3 618	4 556	24 305	11 992	12 313
951	115	836	4 363	1 520	2 843
4 997	2 733	2 264	5 914	3 603	2 311
499	303	196	4 645	3 185	1 460
641	211	430	4 576	1 712	2 864
304	82	222	2 688	1 316	1 372
782	174	608	2 119	656	1 463
25 369	14 172	11 197	62 758	35 904	26 854
358	257	101	1 041	756	285
2 074	960	1 114	5 342	2 805	2 537
17 514	9 253	8 261	35 686	18 161	17 525
531	132	399	3 352	1 273	2 079
2 920	2 457	463	11 342	10 028	1 314
1 614	887	727	4 731	2 358	2 373
358	226	132	1 264	523	741
4 877	1 175	3 702	8 641	2 237	6 404
4 877	1 175	3 702	8 641	2 237	6 404
6 127	469	5 658	25 629	4 024	21 605
6 127	469	5 658	25 629	4 024	21 605
8 508	4 279	4 229	8 747	4 473	4 274
408	196	212	610	398	212
8 100	4 083	4 017	8 137	4 075	4 062
2 652	901	1 751	7 449	3 792	3 657
733	561	172	3 134	2 550	584
1 385	179	1 206	2 526	404	2 122
534	161	373	1 789	838	951

表6 各業受僱員工退出

民國

項 目 別	3 5 ~ 4 4 歲			4 5 ~ 5 4 歲		
	計	男	女	計	男	女
電信業	762	449	313	319	238	81
電腦系統設計服務業	3 342	2 459	883	1 032	821	211
資料處理及資訊供應服務業	514	176	338	165	73	92
金融及保險業	16 212	6 388	9 824	9 563	3 812	5 751
金融業	8 787	4 116	4 671	4 700	2 458	2 242
保險業	7 425	2 272	5 153	4 863	1 354	3 509
不動產業	7 432	4 354	3 078	7 517	4 618	2 899
不動產開發業	1 707	1 084	623	1 332	930	402
不動產經營及相關服務業	5 725	3 270	2 455	6 185	3 688	2 497
專業、科學及技術服務業	7 730	4 663	3 067	2 993	1 885	1 108
法律、會計服務業	724	315	409	155	93	62
企業總管理機構及管理顧問業	2 483	1 595	888	841	553	288
建築、工程服務及技術檢測、分析服務業	2 355	1 730	625	1 106	955	151
廣告業及市場研究業	835	385	450	228	80	148
專門設計服務業	744	456	288	264	142	122
其他專業、科學及技術服務業	589	182	407	399	62	337
支援服務業	27 089	15 907	11 182	22 212	14 252	7 960
租賃業	952	699	253	463	413	50
人力仲介業	1 500	615	885	462	90	372
人力供應業	10 664	4 245	6 419	4 914	1 839	3 075
旅行及相關代訂服務業	797	279	518	259	137	122
保全及私家偵探服務業	8 997	8 377	620	10 938	10 359	579
建築物及綠化服務業	3 577	1 473	2 104	4 882	1 296	3 586
業務及辦公室支援服務業	602	219	383	294	118	176
教育服務業	2 716	703	2 013	667	236	431
其他教育及教育輔助服務業	2 716	703	2 013	667	236	431
醫療保健服務業	7 909	1 722	6 187	3 454	851	2 603
醫療保健服務業	7 909	1 722	6 187	3 454	851	2 603
藝術、娛樂及休閒服務業	3 333	1 760	1 573	1 863	844	1 019
創作及藝術表演業	341	201	140	314	117	197
運動、娛樂及休閒服務業	2 992	1 559	1 433	1 549	727	822
其他服務業	3 695	1 780	1 915	1 681	849	832
個人及家庭用品維修業	1 340	1 032	308	498	440	58
美髮及美容美體業	1 332	226	1 106	522	56	466
其他個人服務業	1 023	522	501	661	353	308

人次—按年齡分（續5完）

102年

單位：人次

55 ~ 64 歲			65 歲 以 上		
計	男	女	計	男	女
358	307	51	135	107	28
300	253	47	33	29	4
74	30	44	12	2	10
5 471	2 225	3 246	875	615	260
2 512	1 610	902	656	546	110
2 959	615	2 344	219	69	150
4 815	3 146	1 669	1 010	871	139
439	362	77	24	18	6
4 376	2 784	1 592	986	853	133
1 416	855	561	180	136	44
116	27	89	16	14	2
356	271	85	63	49	14
483	421	62	74	64	10
39	18	21	4	1	3
104	90	14	8	8	-
318	28	290	15	-	15
15 460	9 999	5 461	2 471	1 527	944
185	96	89	81	75	6
165	39	126	24	10	14
2 348	1 140	1 208	276	169	107
29	21	8	12	12	-
7 799	7 523	276	759	719	40
4 876	1 156	3 720	1 309	535	774
58	24	34	10	7	3
144	20	124	18	18	-
144	20	124	18	18	-
2 208	695	1 513	466	212	254
2 208	695	1 513	466	212	254
775	298	477	92	41	51
201	45	156	32	12	20
574	253	321	60	29	31
618	244	374	99	42	57
154	137	17	4	4	-
147	22	125	22	-	22
317	85	232	73	38	35

表7 各業受僱員工退出

民國

項 目 別	總 計		
	計	男	女
工業及服務業	1 892 407	1 058 777	833 630
工業	802 896	500 710	302 186
礦業及土石採取業	728	652	76
石油及天然氣礦業	90	82	8
砂、石及黏土採取業	638	570	68
製造業	632 833	361 454	271 379
食品製造業	38 172	18 102	20 070
飲料及菸草製造業	3 428	1 899	1 529
紡織業	21 941	11 652	10 289
成衣及服飾品製造業	6 911	463	6 448
皮革、毛皮及其製品製造業	7 465	1 560	5 905
木竹製品製造業	7 437	6 041	1 396
紙漿、紙及紙製品製造業	13 598	8 443	5 155
印刷及資料儲存媒體複製業	14 788	9 164	5 624
石油及煤製品製造業	1 152	990	162
化學材料製造業	9 304	7 401	1 903
化學製品製造業	8 937	4 536	4 401
藥品及醫用化學製品製造業	7 374	3 435	3 939
橡膠製品製造業	8 848	5 292	3 556
塑膠製品製造業	29 549	15 355	14 194
非金屬礦物製品製造業	14 590	10 505	4 085
基本金屬製造業	14 863	11 625	3 238
金屬製品製造業	75 375	48 953	26 422
電子零組件製造業	152 715	75 204	77 511
電腦、電子產品及光學製品製造業	54 170	27 502	26 668
電力設備製造業	29 044	16 336	12 708
機械設備製造業	41 359	29 631	11 728
汽車及其零件製造業	22 155	15 565	6 590
其他運輸工具及其零件製造業	15 120	10 340	4 780
家具製造業	4 435	2 712	1 723
其他製造業	19 067	8 514	10 553
產業用機械設備維修及安裝業	11 036	10 234	802
電力及燃氣供應業	1 516	1 312	204
電力供應業	989	883	106
氣體燃料供應業	527	429	98

人次—按教育程度分

102年

單位：人次

國 小 及 以 下			國 (初) 中		
計	男	女	計	男	女
34 788	15 316	19 472	103 054	58 973	44 081
21 618	10 115	11 503	61 809	36 042	25 767
37	31	6	160	154	6
2	2	-	6	6	-
35	29	6	154	148	6
12 922	3 837	9 085	40 114	16 827	23 287
1 161	177	984	2 651	814	1 837
82	36	46	295	130	165
1 113	267	846	2 721	1 153	1 568
226	17	209	558	49	509
782	76	706	1 153	155	998
414	254	160	734	576	158
412	155	257	1 739	484	1 255
247	58	189	1 016	606	410
10	3	7	16	14	2
70	40	30	254	178	76
232	42	190	470	153	317
55	14	41	116	48	68
241	78	163	815	379	436
766	154	612	2 596	807	1 789
501	273	228	1 580	1 048	532
540	286	254	1 003	787	216
2 024	747	1 277	6 520	3 477	3 043
842	117	725	5 999	1 431	4 568
331	27	304	2 050	478	1 572
829	172	657	1 392	497	895
532	249	283	1 608	929	679
283	97	186	1 268	647	621
302	105	197	1 012	484	528
292	91	201	491	316	175
361	69	292	1 105	265	840
274	233	41	952	922	30
25	21	4	64	62	2
6	4	2	17	16	1
19	17	2	47	46	1

表7 各業受僱員工退出

民國

項 目 別	高 中 (職)			專 科		
	計	男	女	計	男	女
工業及服務業	523 072	303 623	219 449	267 431	149 945	117 486
工業	258 790	156 520	102 270	115 223	74 960	40 263
礦業及土石採取業	399	362	37	42	36	6
石油及天然氣礦業	35	32	3	12	12	-
砂、石及黏土採取業	364	330	34	30	24	6
製造業	211 369	115 116	96 253	87 941	52 297	35 644
食品製造業	14 665	6 577	8 088	4 876	2 730	2 146
飲料及菸草製造業	907	629	278	672	402	270
紡織業	7 359	4 027	3 332	2 944	1 742	1 202
成衣及服飾品製造業	2 438	129	2 309	1 046	76	970
皮革、毛皮及其製品製造業	2 090	418	1 672	575	158	417
木竹製品製造業	2 930	2 477	453	869	660	209
紙漿、紙及紙製品製造業	6 093	3 959	2 134	2 027	1 461	566
印刷及資料儲存媒體複製業	5 471	3 434	2 037	2 414	1 535	879
石油及煤製品製造業	346	303	43	98	86	12
化學材料製造業	2 403	2 073	330	1 452	1 238	214
化學製品製造業	2 495	1 002	1 493	1 187	629	558
藥品及醫用化學製品製造業	1 087	362	725	793	377	416
橡膠製品製造業	3 286	2 080	1 206	1 030	654	376
塑膠製品製造業	11 858	5 996	5 862	4 203	2 510	1 693
非金屬礦物製品製造業	5 480	4 099	1 381	1 932	1 425	507
基本金屬製造業	4 747	3 775	972	2 052	1 578	474
金屬製品製造業	24 619	16 729	7 890	11 144	7 345	3 799
電子零組件製造業	48 791	18 113	30 678	21 140	10 006	11 134
電腦、電子產品及光學製品製造業	13 640	4 850	8 790	7 197	3 971	3 226
電力設備製造業	10 844	6 284	4 560	3 627	1 981	1 646
機械設備製造業	12 055	8 946	3 109	6 852	5 118	1 734
汽車及其零件製造業	9 723	7 485	2 238	3 094	2 139	955
其他運輸工具及其零件製造業	7 443	5 655	1 788	1 555	1 049	506
家具製造業	1 766	1 180	586	567	307	260
其他製造業	6 537	2 428	4 109	2 625	1 222	1 403
產業用機械設備維修及安裝業	2 296	2 106	190	1 970	1 898	72
電力及燃氣供應業	314	265	49	310	275	35
電力供應業	131	120	11	227	206	21
氣體燃料供應業	183	145	38	83	69	14

人次—按教育程度分（續1）

102年

單位：人次

大 學			研 究 所		
計	男	女	計	男	女
812 966	427 986	384 980	151 096	102 934	48 162
274 423	169 413	105 010	71 033	53 660	17 373
65	51	14	25	18	7
19	19	-	16	11	5
46	32	14	9	7	2
222 637	130 567	92 070	57 850	42 810	15 040
12 648	6 397	6 251	2 171	1 407	764
1 118	502	616	354	200	154
6 740	3 645	3 095	1 064	818	246
2 461	146	2 315	182	46	136
2 192	433	1 759	673	320	353
2 117	1 742	375	373	332	41
2 673	1 868	805	654	516	138
4 636	2 765	1 871	1 004	766	238
641	544	97	41	40	1
3 336	2 532	804	1 789	1 340	449
3 251	1 824	1 427	1 302	886	416
3 387	1 704	1 683	1 936	930	1 006
2 958	1 719	1 239	518	382	136
9 035	5 132	3 903	1 091	756	335
4 349	3 064	1 285	748	596	152
5 126	3 968	1 158	1 395	1 231	164
27 022	17 378	9 644	4 046	3 277	769
57 512	31 719	25 793	18 431	13 818	4 613
22 224	11 946	10 278	8 728	6 230	2 498
9 405	5 159	4 246	2 947	2 243	704
16 482	11 231	5 251	3 830	3 158	672
6 797	4 504	2 293	990	693	297
4 042	2 464	1 578	766	583	183
1 221	777	444	98	41	57
6 703	3 240	3 463	1 736	1 290	446
4 561	4 164	397	983	911	72
544	451	93	259	238	21
396	344	52	212	193	19
148	107	41	47	45	2

表7 各業受僱員工退出

民國

項 目 別	總 計		
	計	男	女
用水供應及污染整治業	4 291	3 228	1 063
用水供應業	466	289	177
廢（污）水處理業	465	389	76
廢棄物清除業	1 328	1 060	268
廢棄物處理業	841	642	199
污染整治業	1 191	848	343
營造業	163 528	134 064	29 464
建築工程業	24 367	17 763	6 604
土木工程業	30 475	24 705	5 770
機電、管道及其他建築設備安裝業	44 605	38 478	6 127
其他專門營造業	64 081	53 118	10 963
服務業	1 089 511	558 067	531 444
批發及零售業	418 416	214 951	203 465
批發業	201 407	107 337	94 070
零售業	145 637	69 951	75 686
綜合商品零售業	71 372	37 663	33 709
運輸及倉儲業	66 335	52 408	13 927
鐵路大眾捷運系統運輸業	1 854	1 476	378
公共汽車客運業	5 214	4 817	397
其他汽車客運業	2 049	1 620	429
汽車貨運業	31 655	28 795	2 860
海洋水運業	2 180	1 491	689
航空運輸業	2 812	1 187	1 625
港埠業	345	278	67
其他運輸輔助業	13 958	8 143	5 815
倉儲業	2 466	1 809	657
郵政業	771	579	192
快遞服務業	3 031	2 213	818
住宿及餐飲業	156 722	71 595	85 127
住宿服務業	29 329	12 090	17 239
餐館業	105 883	50 446	55 437
其他餐飲業	21 510	9 059	12 451
資訊及通訊傳播業	40 462	21 464	18 998
出版業	6 859	3 173	3 686
影片服務、聲音錄製及音樂出版業	7 039	3 229	3 810
傳播及節目播送業	3 087	1 394	1 693

人次—按教育程度分（續2）

102年

單位：人次

國 小 及 以 下			國 （ 初 ） 中		
計	男	女	計	男	女
242	129	113	457	343	114
11	8	3	16	8	8
5	5	-	15	15	-
164	96	68	185	146	39
15	4	11	74	53	21
47	16	31	167	121	46
8 392	6 097	2 295	21 014	18 656	2 358
925	555	370	1 133	877	256
908	689	219	2 463	2 164	299
1 420	1 188	232	4 770	4 256	514
5 139	3 665	1 474	12 648	11 359	1 289
13 170	5 201	7 969	41 245	22 931	18 314
1 930	631	1 299	8 721	4 233	4 488
1 478	499	979	5 559	2 794	2 765
287	87	200	2 015	904	1 111
165	45	120	1 147	535	612
1 825	1 608	217	7 428	6 879	549
31	26	5	117	103	14
209	192	17	763	726	37
129	97	32	291	274	17
993	940	53	4 504	4 356	148
74	61	13	128	128	-
12	11	1	15	8	7
10	9	1	13	13	-
250	192	58	991	791	200
113	76	37	221	162	59
4	4	-	23	21	2
-	-	-	362	297	65
1 590	276	1 314	4 770	1 733	3 037
408	49	359	892	341	551
549	123	426	2 405	1 085	1 320
633	104	529	1 473	307	1 166
138	83	55	482	266	216
15	7	8	41	18	23
29	19	10	88	49	39
13	9	4	36	28	8

表7 各業受僱員工退出

民國

項 目 別	高 中 (職)			專 科		
	計	男	女	計	男	女
用水供應及污染整治業	1 432	1 164	268	589	431	158
用水供應業	119	69	50	92	55	37
廢（污）水處理業	93	83	10	88	73	15
廢棄物清除業	587	512	75	117	90	27
廢棄物處理業	243	207	36	158	122	36
污染整治業	390	293	97	134	91	43
營造業	45 276	39 613	5 663	26 341	21 921	4 420
建築工程業	3 479	2 488	991	4 773	3 909	864
土木工程業	6 193	5 179	1 014	6 093	5 000	1 093
機電、管道及其他建築設備安裝業	14 758	13 482	1 276	7 936	6 773	1 163
其他專門營造業	20 846	18 464	2 382	7 539	6 239	1 300
服務業	264 282	147 103	117 179	152 208	74 985	77 223
批發及零售業	90 558	44 693	45 865	58 925	28 840	30 085
批發業	38 396	18 808	19 588	30 450	15 899	14 551
零售業	30 935	14 968	15 967	19 817	8 587	11 230
綜合商品零售業	21 227	10 917	10 310	8 658	4 354	4 304
運輸及倉儲業	28 675	25 635	3 040	9 729	7 111	2 618
鐵路大眾捷運系統運輸業	389	347	42	342	300	42
公共汽車客運業	2 663	2 531	132	751	690	61
其他汽車客運業	1 094	942	152	175	134	41
汽車貨運業	16 780	15 890	890	4 338	3 559	779
海洋水運業	533	497	36	431	292	139
航空運輸業	148	124	24	353	200	153
港埠業	83	72	11	63	54	9
其他運輸輔助業	4 217	2 925	1 292	2 108	1 114	994
倉儲業	1 139	943	196	349	220	129
郵政業	236	197	39	197	135	62
快遞服務業	1 393	1 167	226	622	413	209
住宿及餐飲業	36 424	17 845	18 579	16 506	7 220	9 286
住宿服務業	6 497	3 109	3 388	3 617	1 570	2 047
餐館業	24 399	11 989	12 410	11 126	4 859	6 267
其他餐飲業	5 528	2 747	2 781	1 763	791	972
資訊及通訊傳播業	4 343	2 317	2 026	4 975	2 727	2 248
出版業	867	375	492	847	472	375
影片服務、聲音錄製及音樂出版業	743	427	316	696	346	350
傳播及節目播送業	321	222	99	352	200	152

人次－按教育程度分（續3）

102年

單位：人次

大 學			研 究 所		
計	男	女	計	男	女
1 101	762	339	470	399	71
154	90	64	74	59	15
193	156	37	71	57	14
210	158	52	65	58	7
241	156	85	110	100	10
303	202	101	150	125	25
50 076	37 582	12 494	12 429	10 195	2 234
10 939	7 661	3 278	3 118	2 273	845
9 961	7 487	2 474	4 857	4 186	671
13 693	11 004	2 689	2 028	1 775	253
15 483	11 430	4 053	2 426	1 961	465
538 543	258 573	279 970	80 063	49 274	30 789
223 474	113 819	109 655	34 808	22 735	12 073
98 358	51 179	47 179	27 166	18 158	9 008
87 299	42 206	45 093	5 284	3 199	2 085
37 817	20 434	17 383	2 358	1 378	980
16 573	9 708	6 865	2 105	1 467	638
775	530	245	200	170	30
765	624	141	63	54	9
326	160	166	34	13	21
4 648	3 703	945	392	347	45
831	443	388	183	70	113
2 039	687	1 352	245	157	88
86	59	27	90	71	19
5 735	2 753	2 982	657	368	289
603	387	216	41	21	20
275	190	85	36	32	4
490	172	318	164	164	-
94 291	42 668	51 623	3 141	1 853	1 288
17 210	6 621	10 589	705	400	305
65 772	31 365	34 407	1 632	1 025	607
11 309	4 682	6 627	804	428	376
24 544	12 150	12 394	5 980	3 921	2 059
4 009	1 761	2 248	1 080	540	540
4 932	2 201	2 731	551	187	364
1 966	737	1 229	399	198	201

表7 各業受僱員工退出

民國

項 目 別	總 計		
	計	男	女
電信業	3 481	2 024	1 457
電腦系統設計服務業	14 589	9 561	5 028
資料處理及資訊供應服務業	5 407	2 083	3 324
金融及保險業	57 951	24 349	33 602
金融業	28 174	13 438	14 736
保險業	29 777	10 911	18 866
不動產業	32 493	19 252	13 241
不動產開發業	5 988	3 654	2 334
不動產經營及相關服務業	26 505	15 598	10 907
專業、科學及技術服務業	47 287	24 594	22 693
法律、會計服務業	6 341	2 085	4 256
企業總管理機構及管理顧問業	16 818	10 007	6 811
建築、工程服務及技術檢測、分析服務業	9 175	6 666	2 509
廣告業及市場研究業	6 547	2 618	3 929
專門設計服務業	4 112	2 094	2 018
其他專業、科學及技術服務業	4 294	1 124	3 170
支援服務業	160 756	95 087	65 669
租賃業	3 203	2 370	833
人力仲介業	9 906	4 605	5 301
人力供應業	75 907	37 743	38 164
旅行及相關代訂服務業	4 989	1 854	3 135
保全及私家偵探服務業	42 832	39 518	3 314
建築物及綠化服務業	21 275	7 829	13 446
業務及辦公室支援服務業	2 644	1 168	1 476
教育服務業	17 419	4 509	12 910
其他教育及教育輔助服務業	17 419	4 509	12 910
醫療保健服務業	46 090	8 017	38 073
醫療保健服務業	46 090	8 017	38 073
藝術、娛樂及休閒服務業	26 677	13 225	13 452
創作及藝術表演業	1 961	987	974
運動、娛樂及休閒服務業	24 716	12 238	12 478
其他服務業	18 903	8 616	10 287
個人及家庭用品維修業	6 515	5 376	1 139
美髮及美容美體業	7 802	1 149	6 653
其他個人服務業	4 586	2 091	2 495

人次—按教育程度分（續4）

102年

單位：人次

國 小 及 以 下			國 （ 初 ） 中		
計	男	女	計	男	女
6	5	1	17	10	7
54	37	17	175	127	48
21	6	15	125	34	91
193	48	145	1 026	227	799
47	27	20	203	125	78
146	21	125	823	102	721
1 066	329	737	2 317	1 341	976
21	-	21	95	70	25
1 045	329	716	2 222	1 271	951
180	72	108	647	307	340
4	-	4	50	-	50
89	49	40	377	210	167
37	20	17	73	63	10
5	3	2	19	7	12
-	-	-	-	-	-
45	-	45	128	27	101
5 251	1 972	3 279	12 899	6 860	6 039
66	59	7	236	183	53
100	18	82	491	167	324
817	214	603	3 655	1 369	2 286
-	-	-	19	7	12
1 143	1 029	114	4 548	4 306	242
3 109	652	2 457	3 862	783	3 079
16	-	16	88	45	43
10	-	10	132	44	88
10	-	10	132	44	88
385	59	326	719	117	602
385	59	326	719	117	602
288	79	209	989	431	558
40	11	29	102	50	52
248	68	180	887	381	506
314	44	270	1 115	493	622
17	10	7	248	234	14
110	7	103	464	82	382
187	27	160	403	177	226

表7 各業受僱員工退出

民國

項 目 別	高 中 (職)			專 科		
	計	男	女	計	男	女
電信業	383	220	163	752	408	344
電腦系統設計服務業	913	624	289	1 679	1 063	616
資料處理及資訊供應服務業	1 116	449	667	649	238	411
金融及保險業	9 972	2 718	7 254	10 712	3 845	6 867
金融業	2 242	968	1 274	4 768	1 981	2 787
保險業	7 730	1 750	5 980	5 944	1 864	4 080
不動產業	8 865	5 107	3 758	6 647	4 267	2 380
不動產開發業	776	495	281	1 301	859	442
不動產經營及相關服務業	8 089	4 612	3 477	5 346	3 408	1 938
專業、科學及技術服務業	6 322	3 007	3 315	4 930	2 648	2 282
法律、會計服務業	141	21	120	137	35	102
企業總管理機構及管理顧問業	4 314	2 206	2 108	2 262	1 382	880
建築、工程服務及技術檢測、分析服務業	319	205	114	1 036	734	302
廣告業及市場研究業	287	108	179	691	265	426
專門設計服務業	233	127	106	346	135	211
其他專業、科學及技術服務業	1 028	340	688	458	97	361
支援服務業	58 506	37 351	21 155	22 695	14 439	8 256
租賃業	892	653	239	565	399	166
人力仲介業	4 708	2 091	2 617	1 261	620	641
人力供應業	24 762	12 721	12 041	9 423	4 507	4 916
旅行及相關代訂服務業	375	164	211	573	198	375
保全及私家偵探服務業	20 322	19 082	1 240	7 869	7 313	556
建築物及綠化服務業	6 919	2 386	4 533	2 329	1 160	1 169
業務及辦公室支援服務業	528	254	274	675	242	433
教育服務業	762	172	590	1 246	263	983
其他教育及教育輔助服務業	762	172	590	1 246	263	983
醫療保健服務業	2 938	543	2 395	9 474	576	8 898
醫療保健服務業	2 938	543	2 395	9 474	576	8 898
藝術、娛樂及休閒服務業	8 839	4 393	4 446	3 408	1 544	1 864
創作及藝術表演業	586	232	354	124	50	74
運動、娛樂及休閒服務業	8 253	4 161	4 092	3 284	1 494	1 790
其他服務業	8 078	3 322	4 756	2 961	1 505	1 456
個人及家庭用品維修業	2 293	2 000	293	1 162	938	224
美髮及美容美體業	4 171	520	3 651	1 025	197	828
其他個人服務業	1 614	802	812	774	370	404

人次—按教育程度分（續5完）

102年

單位：人次

大 學			研 究 所		
計	男	女	計	男	女
1 836	1 000	836	487	381	106
8 747	5 302	3 445	3 021	2 408	613
3 054	1 149	1 905	442	207	235
28 589	12 925	15 664	7 459	4 586	2 873
15 335	6 907	8 428	5 579	3 430	2 149
13 254	6 018	7 236	1 880	1 156	724
11 625	6 722	4 903	1 973	1 486	487
2 807	1 552	1 255	988	678	310
8 818	5 170	3 648	985	808	177
26 234	12 488	13 746	8 974	6 072	2 902
4 021	1 109	2 912	1 988	920	1 068
8 605	5 205	3 400	1 171	955	216
4 117	2 782	1 335	3 593	2 862	731
4 880	1 924	2 956	665	311	354
2 207	910	1 297	1 326	922	404
2 404	558	1 846	231	102	129
55 993	31 389	24 604	5 412	3 076	2 336
1 328	992	336	116	84	32
3 215	1 649	1 566	131	60	71
33 866	17 253	16 613	3 384	1 679	1 705
3 589	1 241	2 348	433	244	189
8 416	7 312	1 104	534	476	58
4 338	2 381	1 957	718	467	251
1 241	561	680	96	66	30
13 084	2 899	10 185	2 185	1 131	1 054
13 084	2 899	10 185	2 185	1 131	1 054
25 966	4 585	21 381	6 608	2 137	4 471
25 966	4 585	21 381	6 608	2 137	4 471
12 386	6 314	6 072	767	464	303
995	590	405	114	54	60
11 391	5 724	5 667	653	410	243
5 784	2 906	2 878	651	346	305
2 508	1 990	518	287	204	83
1 805	273	1 532	227	70	157
1 471	643	828	137	72	65

表8 各業受僱員工退出人次—按服務年資分

項 目 別	民國102年							
	總 計	未滿 1年	1年～ 未滿3年	3年～ 未滿5年	5年～ 未滿10年	10年～ 未滿15年	15年～ 未滿25年	25年 以 上
工業及服務業	1 892 407	815 214	639 944	181 966	157 670	44 048	35 336	18 229
工業	802 896	300 883	290 025	93 992	70 636	18 626	17 016	11 718
礦業及土石採取業	728	339	234	44	55	14	22	20
石油及天然氣礦業	90	15	10	8	16	7	16	18
砂、石及黏土採取業	638	324	224	36	39	7	6	2
製造業	632 833	232 081	222 489	78 159	58 444	16 217	14 900	10 543
食品製造業	38 172	18 296	11 635	3 520	2 920	505	838	458
飲料及菸草製造業	3 428	1 223	825	303	621	42	106	308
紡織業	21 941	5 738	7 720	3 761	2 011	819	1 248	644
成衣及服飾品製造業	6 911	2 589	2 453	693	814	163	149	50
皮革、毛皮及其製品製造業	7 465	2 115	2 883	997	683	309	293	185
木竹製品製造業	7 437	3 089	2 571	840	527	267	103	40
紙漿、紙及紙製品製造業	13 598	9 080	2 718	671	445	258	217	209
印刷及資料儲存媒體複製業	14 788	3 813	6 762	1 843	1 291	448	168	463
石油及煤製品製造業	1 152	423	435	127	62	15	23	67
化學材料製造業	9 304	2 610	3 155	857	840	482	376	984
化學製品製造業	8 937	3 199	3 603	978	501	183	273	200
藥品及醫用化學製品製造業	7 374	2 439	2 798	881	816	168	153	119
橡膠製品製造業	8 848	3 036	2 960	1 464	798	294	216	80
塑膠製品製造業	29 549	12 497	9 585	2 980	2 013	805	834	835
非金屬礦物製品製造業	14 590	5 553	5 092	1 820	1 120	202	359	444
基本金屬製造業	14 863	4 586	5 217	1 973	994	255	581	1 257
金屬製品製造業	75 375	26 961	26 808	11 374	6 780	1 472	1 322	658
電子零組件製造業	152 715	52 410	56 191	21 275	16 232	4 280	1 696	631
電腦、電子產品及光學製品製造業	54 170	19 149	20 089	5 993	5 956	1 415	1 262	306
電力設備製造業	29 044	10 318	9 762	3 447	2 943	646	1 310	618

單位：人次

表8 各業受僱員工退出人次－按服務年資分（續1）

項 目 別	民國102年							
	單位：人次							
	總 計	未滿 1年	1年～ 未滿3年	3年～ 未滿5年	5年～ 未滿10年	10年～ 未滿15年	15年～ 未滿25年	25年 以 上
機械設備製造業	41 359	14 165	15 003	5 040	4 332	1 110	1 258	451
汽車及其零件製造業	22 155	8 716	8 499	2 316	1 438	415	494	277
其他運輸工具及其零件製造業	15 120	7 339	4 221	1 513	821	216	321	689
家具製造業	4 435	1 812	1 328	330	455	210	216	84
其他製造業	19 067	7 849	6 721	2 222	1 733	186	233	123
產業用機械設備維修及安裝業	11 036	3 076	3 455	941	1 298	1 052	851	363
電力及燃氣供應業	1 516	262	260	178	190	92	152	382
電力供應業	989	182	124	92	137	67	101	286
氣體燃料供應業	527	80	136	86	53	25	51	96
用水供應及污染整治業	4 291	1 738	1 431	418	358	102	80	164
用水供應業	466	81	93	19	36	15	61	161
廢（污）水處理業	465	153	200	44	47	18	-	3
廢棄物清除業	1 328	631	415	125	122	32	3	-
廢棄物處理業	841	331	290	87	92	25	16	-
污染整治業	1 191	542	433	143	61	12	-	-
營造業	163 528	66 463	65 611	15 193	11 589	2 201	1 862	609
建築工程業	24 367	7 132	11 528	2 580	2 373	463	278	13
土木工程業	30 475	8 018	14 563	3 138	2 647	697	918	494
機電、管道及其他建築設備安裝業	44 605	18 140	18 340	4 383	3 099	312	229	102
其他專門營造業	64 081	33 173	21 180	5 092	3 470	729	437	-
服務業	1 089 511	514 331	349 919	87 974	87 034	25 422	18 320	6 511
批發及零售業	418 416	175 557	138 353	40 416	42 296	12 611	7 069	2 114
批發業	201 407	69 360	67 174	21 824	26 417	9 437	5 647	1 548
零售業	145 637	67 191	50 918	13 357	10 982	1 925	785	479
綜合商品零售業	71 372	39 006	20 261	5 235	4 897	1 249	637	87

表8 各業受僱員工退出人次—按服務年資分（續2）

民國102年								
單位：人次								
項 目 別	總 計	未滿 1年	1年～ 未滿3年	3年～ 未滿5年	5年～ 未滿10年	10年～ 未滿15年	15年～ 未滿25年	25年 以 上
運輸及倉儲業	66 335	27 949	18 668	4 857	6 800	2 669	3 315	2 077
鐵路大眾捷運系統運輸業	1 854	418	385	256	257	67	127	344
公共汽車客運業	5 214	1 933	1 660	524	594	200	200	103
其他汽車客運業	2 049	799	816	167	186	37	44	-
汽車貨運業	31 655	13 049	8 523	2 086	3 367	1 199	2 323	1 108
海洋水運業	2 180	1 236	665	88	74	71	36	10
航空運輸業	2 812	1 002	783	224	266	142	208	187
港埠業	345	50	173	21	24	10	23	44
其他運輸輔助業	13 958	7 499	4 028	951	1 127	188	100	65
倉儲業	2 466	977	544	179	364	153	121	128
郵政業	771	63	126	43	92	226	133	88
快遞服務業	3 031	923	965	318	449	376	-	-
住宿及餐飲業	156 722	108 157	37 246	5 213	4 348	1 089	617	52
住宿服務業	29 329	18 958	7 767	1 042	952	334	233	43
餐館業	105 883	75 238	24 069	3 233	2 799	385	159	-
其他餐飲業	21 510	13 961	5 410	938	597	370	225	9
資訊及通訊傳播業	40 462	15 589	15 164	4 058	4 274	864	338	175
出版業	6 859	1 995	2 373	724	1 238	258	137	134
影片服務、聲音錄製及音樂出版業	7 039	2 971	2 602	1 119	266	76	-	5
傳播及節目播送業	3 087	1 024	1 099	334	458	124	38	10
電信業	3 481	990	1 090	255	895	198	43	10
電腦系統設計服務業	14 589	5 154	6 210	1 537	1 357	195	120	16
資料處理及資訊供應服務業	5 407	3 455	1 790	89	60	13	-	-
金融及保險業	57 951	18 087	18 088	6 773	6 226	3 887	4 093	797
金融業	28 174	6 076	9 263	4 273	4 336	2 225	1 766	235
保險業	29 777	12 011	8 825	2 500	1 890	1 662	2 327	562
不動產業	32 493	15 162	11 217	2 635	2 695	447	305	32
不動產開發業	5 988	2 355	2 139	905	513	19	57	-
不動產經營及相關服務業	26 505	12 807	9 078	1 730	2 182	428	248	32

表8 各業受僱員工退出人次—按服務年資分（續3完）

項 目 別	民國102年							單位：人次
	總 計	未滿 1年	1年～ 未滿3年	3年～ 未滿5年	5年～ 未滿10年	10年～ 未滿15年	15年～ 未滿25年	25年 以 上
專業、科學及技術服務業	47 287	20 385	16 599	4 700	4 116	798	473	216
法律、會計服務業	6 341	1 939	2 634	955	662	119	14	18
企業總管理機構及管理顧問業	16 818	8 462	5 288	1 290	1 254	252	144	128
建築、工程服務及技術檢測、分析服務業	9 175	2 348	3 860	1 199	1 202	282	227	57
廣告業及市場研究業	6 547	4 446	1 403	309	269	77	30	13
專門設計服務業	4 112	1 154	1 892	629	377	34	26	-
其他專業、科學及技術服務業	4 294	2 036	1 522	318	352	34	32	-
支援服務業	160 756	89 021	57 699	8 123	4 989	693	198	33
租賃業	3 203	1 750	916	208	256	53	10	10
人力仲介業	9 906	7 049	2 485	327	41	4	-	-
人力供應業	75 907	46 434	26 161	2 324	938	48	2	-
旅行及相關代訂服務業	4 989	1 866	2 218	436	390	49	30	-
保全及私家偵探服務業	42 832	22 029	14 483	3 351	2 375	433	144	17
建築物及綠化服務業	21 275	8 843	10 579	990	777	68	12	6
業務及辦公室支援服務業	2 644	1 050	857	487	212	38	-	-
教育服務業	17 419	7 823	7 162	1 168	1 056	188	22	-
其他教育及教育輔助服務業	17 419	7 823	7 162	1 168	1 056	188	22	-
醫療保健服務業	46 090	13 191	15 132	6 554	6 984	1 664	1 584	981
醫療保健服務業	46 090	13 191	15 132	6 554	6 984	1 664	1 584	981
藝術、娛樂及休閒服務業	26 677	14 538	8 530	1 838	1 346	242	164	19
創作及藝術表演業	1 961	1 543	323	40	25	-	30	-
運動、娛樂及休閒服務業	24 716	12 995	8 207	1 798	1 321	242	134	19
其他服務業	18 903	8 872	6 061	1 639	1 904	270	142	15
個人及家庭用品維修業	6 515	2 604	1 980	608	1 048	183	77	15
美髮及美容美體業	7 802	4 242	2 232	691	498	74	65	-
其他個人服務業	4 586	2 026	1 849	340	358	13	-	-

表9 各業受僱員工退休（含優惠退休）人數－按公民营及退休年齡分

		民國 1 0 2 年							單位：人
項 目 別		總 計	3 5 歲～ 3 9 歲	4 0 歲～ 4 4 歲	4 5 歲～ 4 9 歲	5 0 歲～ 5 4 歲	5 5 歲～ 5 9 歲	6 0 歲～ 6 4 歲	6 5 歲 以上
工業及服務業		101 668	213	1 801	9 677	18 616	34 764	24 279	12 318
公	營	10 434	-	-	160	977	1 456	3 314	4 527
民	營	91 234	213	1 801	9 517	17 639	33 308	20 965	7 791
工業		52 616	30	842	4 007	9 496	20 305	12 790	5 146
公	營	4 138	-	-	76	197	414	1 284	2 167
民	營	48 478	30	842	3 931	9 299	19 891	11 506	2 979
礦業及土石採取業		147	-	-	-	16	24	25	82
公	營	76	-	-	-	-	2	3	71
民	營	71	-	-	-	16	22	22	11
製造業		45 270	19	842	3 851	8 645	17 971	10 547	3 395
公	營	2 206	-	-	56	94	231	722	1 103
民	營	43 064	19	842	3 795	8 551	17 740	9 825	2 292
電力及燃氣供應業		1 179	-	-	-	73	104	437	565
公	營	638	-	-	-	3	3	279	353
民	營	541	-	-	-	70	101	158	212
用水供應及污染整治業		435	11	-	-	39	60	171	154
公	營	381	-	-	-	20	58	153	150
民	營	54	11	-	-	19	2	18	4
營造業		5 585	-	-	156	723	2 146	1 610	950
公	營	837	-	-	20	80	120	127	490
民	營	4 748	-	-	136	643	2 026	1 483	460
服務業		49 052	183	959	5 670	9 120	14 459	11 489	7 172
公	營	6 296	-	-	84	780	1 042	2 030	2 360
民	營	42 756	183	959	5 586	8 340	13 417	9 459	4 812
批發及零售業		23 253	127	358	3 560	4 530	6 570	5 104	3 004
公	營	1 904	-	-	-	-	86	602	1 216
民	營	21 349	127	358	3 560	4 530	6 484	4 502	1 788
運輸及倉儲業		7 304	-	-	412	1 241	2 409	1 852	1 390
公	營	1 811	-	-	24	185	450	499	653
民	營	5 493	-	-	388	1 056	1 959	1 353	737

表9 各業受僱員工退休（含優惠退休）人數－按公民营及退休年齡分（續）

		民國102年							單位：人	
項	目	別	總 計	3 5歲～ 3 9歲	4 0歲～ 4 4歲	4 5歲～ 4 9歲	5 0歲～ 5 4歲	5 5歲～ 5 9歲	6 0歲～ 6 4歲	6 5歲 以上
住宿及餐飲業			1 112	-	4	39	119	365	475	110
公	營		16	-	-	-	-	-	8	8
民	營		1 096	-	4	39	119	365	467	102
資訊及通訊傳播業			1 382	34	28	121	280	444	269	206
公	營		-	-	-	-	-	-	-	-
民	營		1 382	34	28	121	280	444	269	206
金融及保險業			6 514	14	350	1 021	1 358	1 892	1 165	714
公	營		297	-	-	14	38	25	130	90
民	營		6 217	14	350	1 007	1 320	1 867	1 035	624
不動產業			1 432	-	-	11	116	196	758	351
公	營		752	-	-	11	21	44	467	209
民	營		680	-	-	-	95	152	291	142
專業、科學及技術服務業			2 562	-	178	248	399	1 092	459	186
公	營		-	-	-	-	-	-	-	-
民	營		2 562	-	178	248	399	1 092	459	186
支援服務業			1 732	-	-	56	210	540	578	348
公	營		-	-	-	-	-	-	-	-
民	營		1 732	-	-	56	210	540	578	348
教育服務業			366	-	-	-	-	-	-	366
公	營		-	-	-	-	-	-	-	-
民	營		366	-	-	-	-	-	-	366
醫療保健服務業			2 984	-	29	178	771	808	802	396
公	營		1 510	-	-	35	533	437	321	184
民	營		1 474	-	29	143	238	371	481	212
藝術、娛樂及休閒服務業			139	8	12	24	7	49	27	12
公	營		6	-	-	-	3	-	3	-
民	營		133	8	12	24	4	49	24	12
其他服務業			272	-	-	-	89	94	-	89
公	營		-	-	-	-	-	-	-	-
民	營		272	-	-	-	89	94	-	89

表 10 各業受僱員工人數－按公營與民營事業單位規模及服務年資分

民國 1 0 2 年底										單位：人
項	目	別	總 計	未滿 1 年	1 年～ 未滿 3 年	3 年～ 未滿 5 年	5 年～ 未滿 1 0 年	1 0 年～ 未滿 1 5 年	1 5 年～ 未滿 2 5 年	2 5 年 以 上
工業及服務業			7 205 324	1 386 206	1 891 330	981 280	1 514 291	638 988	644 900	148 329
公	營		187 834	16 430	30 448	17 538	35 695	22 093	35 052	30 578
民	營		7 017 490	1 369 776	1 860 882	963 742	1 478 596	616 895	609 848	117 751
5 0 0	人	以 上	1 400 326	220 165	329 310	181 919	311 320	161 327	158 814	37 471
3 0 0	～	4 9 9 人	285 718	52 394	80 154	39 841	54 685	29 918	23 114	5 612
2 0 0	～	2 9 9 人	249 745	48 794	69 861	33 417	47 954	26 426	20 171	3 122
1 0 0	～	1 9 9 人	484 785	96 207	139 388	63 112	95 503	44 372	39 198	7 005
3 0	～	9 9 人	1 090 099	236 837	318 173	143 712	214 618	86 361	74 381	16 017
1 0	～	2 9 人	1 276 396	263 479	358 481	177 777	253 559	103 754	100 216	19 130
9	人	以 下	2 230 421	451 900	565 515	323 964	500 957	164 737	193 954	29 394
工業			3 180 151	519 148	822 310	428 449	687 209	306 749	324 538	91 748
公	營		60 325	2 117	5 951	2 817	9 441	5 252	14 558	20 189
民	營		3 119 826	517 031	816 359	425 632	677 768	301 497	309 980	71 559
5 0 0	人	以 上	650 366	92 724	159 510	81 806	145 713	78 808	69 147	22 658
3 0 0	～	4 9 9 人	171 855	27 492	47 260	23 868	35 198	17 532	16 394	4 111
2 0 0	～	2 9 9 人	149 702	24 740	42 803	19 482	30 540	16 107	13 847	2 183
1 0 0	～	1 9 9 人	294 434	50 468	81 816	39 382	60 014	29 548	28 388	4 818
3 0	～	9 9 人	615 701	117 847	179 020	84 657	129 209	50 327	45 245	9 396
1 0	～	2 9 人	592 730	105 417	162 949	84 394	125 281	50 540	53 376	10 773
9	人	以 下	645 038	98 343	143 001	92 043	151 813	58 635	83 583	17 620
礦業及土石採取業			3 802	549	1 033	534	553	387	389	357
公	營		1 332	27	323	69	163	235	216	299
民	營		2 470	522	710	465	390	152	173	58
5 0 0	人	以 上	-	-	-	-	-	-	-	-
3 0 0	～	4 9 9 人	-	-	-	-	-	-	-	-
2 0 0	～	2 9 9 人	-	-	-	-	-	-	-	-
1 0 0	～	1 9 9 人	99	7	8	13	9	11	39	12
3 0	～	9 9 人	111	28	24	12	28	9	10	-
1 0	～	2 9 人	726	152	261	131	62	57	43	20
9	人	以 下	1 534	335	417	309	291	75	81	26
石油及天然氣礦業			1 334	29	323	69	163	235	216	299
5 0 0	人	以 上	-	-	-	-	-	-	-	-
3 0 0	～	4 9 9 人	463	-	190	18	68	32	73	82
2 0 0	～	2 9 9 人	435	22	87	18	58	37	101	112
1 0 0	～	1 9 9 人	258	5	22	6	27	111	17	70
3 0	～	9 9 人	176	-	24	27	10	55	25	35
1 0	～	2 9 人	-	-	-	-	-	-	-	-
9	人	以 下	2	2	-	-	-	-	-	-
砂、石及黏土採取業			2 468	520	710	465	390	152	173	58
5 0 0	人	以 上	-	-	-	-	-	-	-	-
3 0 0	～	4 9 9 人	-	-	-	-	-	-	-	-
2 0 0	～	2 9 9 人	-	-	-	-	-	-	-	-
1 0 0	～	1 9 9 人	99	7	8	13	9	11	39	12
3 0	～	9 9 人	111	28	24	12	28	9	10	-
1 0	～	2 9 人	726	152	261	131	62	57	43	20
9	人	以 下	1 532	333	417	309	291	75	81	26

表10 各業受僱員工人數－按公民營與民營事業單位規模及服務年資分（續1）

民國 1 0 2 年底										單位：人
項 目 別		總 計	未滿 1 年	1 年～ 未滿 3 年	3 年～ 未滿 5 年	5 年～ 未滿 1 0 年	1 0 年～ 未滿 1 5 年	1 5 年～ 未滿 2 5 年	2 5 年 以 上	
製造業		2 656 800	421 355	688 493	351 194	575 981	268 094	277 584	74 099	
公 營	營	22 339	805	1 443	763	2 926	1 711	6 352	8 339	
民 營	營	2 634 461	420 550	687 050	350 431	573 055	266 383	271 232	65 760	
5 0 0 人 以 上		635 970	89 958	155 573	79 725	143 041	77 954	67 500	22 219	
3 0 0 ～ 4 9 9 人		163 146	26 150	44 975	22 532	33 435	16 679	15 501	3 874	
2 0 0 ～ 2 9 9 人		143 013	23 320	40 475	18 564	29 301	15 716	13 478	2 159	
1 0 0 ～ 1 9 9 人		269 003	45 907	74 944	35 814	55 446	27 446	25 240	4 206	
3 0 ～ 9 9 人		524 676	94 474	152 374	72 064	111 799	44 703	40 768	8 494	
1 0 ～ 2 9 人		488 001	82 760	133 259	65 334	104 126	45 148	47 502	9 872	
9 人 以 下		410 652	57 981	85 450	56 398	95 907	38 737	61 243	14 936	
食品製造業		109 284	22 103	32 500	12 723	20 035	8 962	10 171	2 790	
公 營	營	2 027	49	180	121	756	220	316	385	
民 營	營	107 257	22 054	32 320	12 602	19 279	8 742	9 855	2 405	
5 0 0 人 以 上		8 115	1 297	1 975	463	1 414	731	1 763	472	
3 0 0 ～ 4 9 9 人		7 497	1 271	2 402	562	1 505	697	812	248	
2 0 0 ～ 2 9 9 人		8 781	1 661	2 397	825	1 362	1 152	1 141	243	
1 0 0 ～ 1 9 9 人		15 698	3 220	3 934	1 704	3 138	1 282	2 159	261	
3 0 ～ 9 9 人		26 816	5 179	8 288	3 913	5 176	2 298	1 587	375	
1 0 ～ 2 9 人		24 219	6 575	7 543	1 855	4 406	1 693	1 791	356	
9 人 以 下		16 131	2 851	5 781	3 280	2 278	889	602	450	
飲料及菸草製造業		14 872	2 095	2 653	1 105	2 770	1 447	2 383	2 419	
公 營	營	5 097	155	306	228	501	568	1 395	1 944	
民 營	營	9 775	1 940	2 347	877	2 269	879	988	475	
5 0 0 人 以 上		2 978	496	757	261	489	289	458	228	
3 0 0 ～ 4 9 9 人		700	22	64	49	347	41	117	60	
2 0 0 ～ 2 9 9 人		-	-	-	-	-	-	-	-	
1 0 0 ～ 1 9 9 人		1 684	235	472	177	338	139	257	66	
3 0 ～ 9 9 人		2 004	456	468	249	451	302	46	32	
1 0 ～ 2 9 人		1 360	629	418	141	172	-	-	-	
9 人 以 下		1 049	102	168	-	472	108	110	89	
紡織業		104 557	15 967	28 475	12 082	20 090	9 823	14 696	3 424	
公 營	營	-	-	-	-	-	-	-	-	
民 營	營	104 557	15 967	28 475	12 082	20 090	9 823	14 696	3 424	
5 0 0 人 以 上		8 533	958	2 215	733	878	681	2 260	808	
3 0 0 ～ 4 9 9 人		4 834	806	1 334	429	961	648	604	52	
2 0 0 ～ 2 9 9 人		7 000	1 355	2 295	540	1 244	544	820	202	
1 0 0 ～ 1 9 9 人		14 315	2 555	4 626	1 716	1 949	1 028	2 030	411	
3 0 ～ 9 9 人		27 004	4 582	8 139	2 879	5 650	2 316	2 893	545	
1 0 ～ 2 9 人		27 865	3 835	7 461	3 336	5 190	3 135	3 985	923	
9 人 以 下		15 006	1 876	2 405	2 449	4 218	1 471	2 104	483	
成衣及服飾品製造業		42 839	5 784	10 212	5 595	9 930	5 034	5 087	1 197	
公 營	營	-	-	-	-	-	-	-	-	
民 營	營	42 839	5 784	10 212	5 595	9 930	5 034	5 087	1 197	
5 0 0 人 以 上		1 689	326	327	165	484	306	81	-	
3 0 0 ～ 4 9 9 人		742	183	171	67	139	174	2	6	
2 0 0 ～ 2 9 9 人		2 249	340	380	238	501	480	261	49	
1 0 0 ～ 1 9 9 人		4 366	589	684	700	1 047	789	458	99	
3 0 ～ 9 9 人		12 551	2 158	4 198	1 642	2 596	736	1 058	163	
1 0 ～ 2 9 人		13 213	1 037	3 128	1 371	3 521	1 696	1 959	501	
9 人 以 下		8 029	1 151	1 324	1 412	1 642	853	1 268	379	

表 10 各業受僱員工人數－按公民營與民營事業單位規模及服務年資分（續 2）

		民國 102 年底							單位：人
項	目 別	總 計	未滿 1 年	1 年～ 未滿 3 年	3 年～ 未滿 5 年	5 年～ 未滿 10 年	10 年～ 未滿 15 年	15 年～ 未滿 25 年	25 年 以 上
皮革、毛皮及其製品製造業		27 465	2 732	5 878	4 304	7 217	2 897	3 071	1 366
公	營	-	-	-	-	-	-	-	-
民	營	27 465	2 732	5 878	4 304	7 217	2 897	3 071	1 366
500 人	以 上	3 058	122	675	219	433	301	1 077	231
300 ～	499 人	854	117	221	72	201	118	82	43
200 ～	299 人	-	-	-	-	-	-	-	-
100 ～	199 人	2 892	415	1 005	274	607	181	293	117
30 ～	99 人	6 445	1 083	1 855	1 063	1 344	658	393	49
10 ～	29 人	9 259	800	1 503	1 315	3 447	1 177	751	266
9 人	以 下	4 957	195	619	1 361	1 185	462	475	660
木竹製品製造業		18 110	2 764	4 598	2 559	4 211	1 347	2 039	592
公	營	-	-	-	-	-	-	-	-
民	營	18 110	2 764	4 598	2 559	4 211	1 347	2 039	592
500 人	以 上	-	-	-	-	-	-	-	-
300 ～	499 人	387	156	128	51	43	9	-	-
200 ～	299 人	783	164	199	80	145	167	28	-
100 ～	199 人	374	51	166	52	71	34	-	-
30 ～	99 人	3 550	555	827	488	1 090	299	160	131
10 ～	29 人	6 550	1 309	1 552	1 104	1 459	262	600	264
9 人	以 下	6 466	529	1 726	784	1 403	576	1 251	197
紙漿、紙及紙製品製造業		51 492	7 395	11 578	6 084	10 383	5 462	8 380	2 210
公	營	-	-	-	-	-	-	-	-
民	營	51 492	7 395	11 578	6 084	10 383	5 462	8 380	2 210
500 人	以 上	4 091	297	887	248	597	659	920	483
300 ～	499 人	4 600	821	682	336	949	464	1 017	331
200 ～	299 人	1 751	659	608	190	175	68	51	-
100 ～	199 人	6 649	1 116	1 821	809	1 254	593	837	219
30 ～	99 人	11 637	1 759	3 540	881	2 783	1 059	1 380	235
10 ～	29 人	14 539	2 030	2 627	2 511	2 955	1 939	1 834	643
9 人	以 下	8 225	713	1 413	1 109	1 670	680	2 341	299
印刷及資料儲存媒體複製業		62 343	9 715	13 783	7 492	14 679	6 032	7 895	2 747
公	營	1 797	46	70	42	313	66	369	891
民	營	60 546	9 669	13 713	7 450	14 366	5 966	7 526	1 856
500 人	以 上	-	-	-	-	-	-	-	-
300 ～	499 人	878	163	309	152	126	88	39	1
200 ～	299 人	294	58	72	30	72	20	40	2
100 ～	199 人	4 150	504	1 098	596	865	803	258	26
30 ～	99 人	9 409	1 411	2 732	1 049	2 223	873	946	175
10 ～	29 人	8 992	1 436	2 122	1 250	2 332	951	860	41
9 人	以 下	36 823	6 097	7 380	4 373	8 748	3 231	5 383	1 611
石油及煤製品製造業		11 825	784	1 771	671	3 808	854	1 883	2 054
公	營	5 940	289	479	290	634	518	1 714	2 016
民	營	5 885	495	1 292	381	3 174	336	169	38
500 人	以 上	4 663	337	928	111	2 953	244	90	-
300 ～	499 人	-	-	-	-	-	-	-	-
200 ～	299 人	-	-	-	-	-	-	-	-
100 ～	199 人	-	-	-	-	-	-	-	-
30 ～	99 人	-	-	-	-	-	-	-	-
10 ～	29 人	769	134	274	230	97	15	13	6
9 人	以 下	453	24	90	40	124	77	66	32

表 10 各業受僱員工人數－按公民營與民營事業單位規模及服務年資分（續 3）

		民國 102 年底							單位：人
項	目 別	總 計	未滿 1 年	1 年～ 未滿 3 年	3 年～ 未滿 5 年	5 年～ 未滿 10 年	10 年～ 未滿 15 年	15 年～ 未滿 25 年	25 年 以 上
化學材料製造業		62 019	7 462	13 993	6 791	10 894	7 525	10 617	4 737
公	營	1 507	191	241	23	553	158	196	145
民	營	60 512	7 271	13 752	6 768	10 341	7 367	10 421	4 592
500	人 以 上	20 260	2 140	3 905	1 125	3 288	3 323	4 585	1 894
300	～ 499 人	5 167	536	794	389	828	670	1 040	910
200	～ 299 人	5 146	747	1 572	1 021	512	847	341	106
100	～ 199 人	7 592	725	1 494	904	1 485	692	1 782	510
30	～ 99 人	10 373	1 245	2 483	1 078	2 087	1 077	1 492	911
10	～ 29 人	8 183	1 293	2 317	1 773	1 289	675	575	261
9	人 以 下	3 791	585	1 187	478	852	83	606	-
化學製品製造業		48 747	8 424	15 448	6 903	9 043	3 925	4 115	889
公	營	17	-	-	-	-	2	3	12
民	營	48 730	8 424	15 448	6 903	9 043	3 923	4 112	877
500	人 以 上	2 052	167	925	172	243	150	329	66
300	～ 499 人	1 801	137	458	410	349	148	258	41
200	～ 299 人	2 083	198	874	87	202	220	428	74
100	～ 199 人	8 275	1 446	2 441	1 496	1 592	599	570	131
30	～ 99 人	15 404	3 268	4 829	1 717	3 611	1 142	769	68
10	～ 29 人	12 182	1 971	4 032	1 114	2 245	1 564	979	277
9	人 以 下	6 933	1 237	1 889	1 907	801	100	779	220
藥品及醫用化學製品製造業		26 854	4 305	7 383	3 772	5 633	2 478	2 650	633
公	營	44	-	1	4	10	29	-	-
民	營	26 810	4 305	7 382	3 768	5 623	2 449	2 650	633
500	人 以 上	5 230	619	1 280	552	1 112	551	884	232
300	～ 499 人	2 041	449	610	227	470	168	105	12
200	～ 299 人	2 655	247	684	320	539	395	430	40
100	～ 199 人	5 267	610	1 430	876	1 195	484	575	97
30	～ 99 人	7 342	1 624	2 488	1 127	1 299	508	223	73
10	～ 29 人	3 220	541	687	426	813	266	353	134
9	人 以 下	1 055	215	203	240	195	77	80	45
橡膠製品製造業		36 568	7 291	8 164	4 326	9 150	3 603	3 635	399
公	營	-	-	-	-	-	-	-	-
民	營	36 568	7 291	8 164	4 326	9 150	3 603	3 635	399
500	人 以 上	6 009	1 181	1 408	760	1 212	543	803	102
300	～ 499 人	2 412	306	581	230	406	550	286	53
200	～ 299 人	2 451	852	578	132	452	318	119	-
100	～ 199 人	4 586	744	1 420	547	1 062	612	184	17
30	～ 99 人	8 307	1 855	2 094	1 051	2 184	618	415	90
10	～ 29 人	8 098	1 862	1 735	839	3 038	306	248	70
9	人 以 下	4 705	491	348	767	796	656	1 580	67
塑膠製品製造業		136 220	23 143	33 221	16 464	26 682	16 452	16 394	3 864
公	營	-	-	-	-	-	-	-	-
民	營	136 220	23 143	33 221	16 464	26 682	16 452	16 394	3 864
500	人 以 上	8 552	1 042	1 433	670	1 354	1 202	2 022	829
300	～ 499 人	4 845	858	1 758	619	841	299	388	82
200	～ 299 人	6 533	939	1 494	611	1 771	653	960	105
100	～ 199 人	14 596	2 789	4 549	1 604	2 583	1 630	1 281	160
30	～ 99 人	39 392	7 072	10 464	5 010	7 975	4 704	3 467	700
10	～ 29 人	22 676	4 623	5 036	3 092	5 003	2 608	2 070	244
9	人 以 下	39 626	5 820	8 487	4 858	7 155	5 356	6 206	1 744

表 10 各業受僱員工人數－按公營與民營事業單位規模及服務年資分（續 4）

民國 1 0 2 年底										單位：人
項 目 別	總 計	未滿 1 年	1 年～ 未滿 3 年	3 年～ 未滿 5 年	5 年～ 未滿 1 0 年	1 0 年～ 未滿 1 5 年	1 5 年～ 未滿 2 5 年	2 5 年 以 上		
非金屬礦物製品製造業	72 008	13 683	21 001	8 017	14 329	5 573	7 473	1 932		
公 營	127	-	-	-	32	63	32	-		
民 營	71 881	13 683	21 001	8 017	14 297	5 510	7 441	1 932		
5 0 0 人 以 上	8 990	1 292	2 096	901	2 116	813	1 462	310		
3 0 0 ～ 4 9 9 人	4 617	683	1 462	548	760	301	581	282		
2 0 0 ～ 2 9 9 人	3 249	493	1 108	313	536	130	495	174		
1 0 0 ～ 1 9 9 人	5 087	1 122	1 662	568	862	367	431	75		
3 0 ～ 9 9 人	21 340	4 395	6 202	2 161	4 076	1 926	2 062	518		
1 0 ～ 2 9 人	19 505	4 004	6 110	2 300	3 773	1 488	1 508	322		
9 人 以 下	9 093	1 694	2 361	1 226	2 174	485	902	251		
基本金屬製造業	107 155	14 593	26 390	12 675	22 554	8 637	13 266	9 040		
公 營	-	-	-	-	-	-	-	-		
民 營	107 155	14 593	26 390	12 675	22 554	8 637	13 266	9 040		
5 0 0 人 以 上	25 378	1 472	3 863	2 023	5 692	1 224	3 951	7 153		
3 0 0 ～ 4 9 9 人	4 811	543	1 327	882	552	668	731	108		
2 0 0 ～ 2 9 9 人	4 431	618	1 186	818	1 213	273	290	33		
1 0 0 ～ 1 9 9 人	14 183	2 419	4 476	1 539	2 747	1 206	1 463	333		
3 0 ～ 9 9 人	22 157	4 293	6 973	3 386	3 921	1 706	1 544	334		
1 0 ～ 2 9 人	24 192	3 160	6 581	3 222	5 440	2 280	2 745	764		
9 人 以 下	12 003	2 088	1 984	805	2 989	1 280	2 542	315		
金屬製品製造業	315 092	49 850	79 303	40 702	71 603	29 325	36 387	7 922		
公 營	-	-	-	-	-	-	-	-		
民 營	315 092	49 850	79 303	40 702	71 603	29 325	36 387	7 922		
5 0 0 人 以 上	8 119	1 407	1 785	1 037	1 516	762	1 191	421		
3 0 0 ～ 4 9 9 人	7 108	1 217	2 046	1 194	1 379	573	597	102		
2 0 0 ～ 2 9 9 人	10 319	1 437	2 944	1 346	2 401	1 247	776	168		
1 0 0 ～ 1 9 9 人	30 435	5 556	8 629	3 754	6 027	3 524	2 585	360		
3 0 ～ 9 9 人	61 242	11 953	18 096	8 623	13 749	4 478	3 712	631		
1 0 ～ 2 9 人	108 774	17 053	30 472	13 825	21 880	10 716	12 084	2 744		
9 人 以 下	89 095	11 227	15 331	10 923	24 651	8 025	15 442	3 496		
電子零組件製造業	571 607	92 632	154 174	84 613	131 368	68 433	36 277	4 110		
公 營	-	-	-	-	-	-	-	-		
民 營	571 607	92 632	154 174	84 613	131 368	68 433	36 277	4 110		
5 0 0 人 以 上	345 305	54 202	88 673	48 675	81 202	47 326	22 700	2 527		
3 0 0 ～ 4 9 9 人	45 696	8 081	12 891	7 812	9 644	4 249	2 835	184		
2 0 0 ～ 2 9 9 人	33 981	5 888	9 754	5 127	7 057	3 762	2 055	338		
1 0 0 ～ 1 9 9 人	43 059	7 497	11 841	6 892	9 740	4 697	2 088	304		
3 0 ～ 9 9 人	58 912	9 231	18 850	9 189	13 350	4 715	3 138	439		
1 0 ～ 2 9 人	30 006	5 840	9 196	4 605	6 625	2 394	1 209	137		
9 人 以 下	14 648	1 893	2 969	2 313	3 750	1 290	2 252	181		
電腦、電子產品及光學製品製造業	212 750	28 610	58 712	32 386	51 530	22 437	17 138	1 937		
公 營	-	-	-	-	-	-	-	-		
民 營	212 750	28 610	58 712	32 386	51 530	22 437	17 138	1 937		
5 0 0 人 以 上	90 127	10 766	23 826	13 460	23 244	11 220	7 038	573		
3 0 0 ～ 4 9 9 人	23 569	3 615	7 088	3 233	5 480	2 738	1 288	127		
2 0 0 ～ 2 9 9 人	13 476	1 622	4 314	1 822	3 095	934	1 632	57		
1 0 0 ～ 1 9 9 人	22 722	3 751	6 232	3 306	5 213	2 493	1 568	159		
3 0 ～ 9 9 人	36 364	5 883	10 051	6 165	8 347	2 882	2 544	492		
1 0 ～ 2 9 人	18 185	1 936	4 953	3 026	4 315	1 869	1 969	117		
9 人 以 下	8 307	1 037	2 248	1 374	1 836	301	1 099	412		

表10 各業受僱員工人數—按公營與民營事業單位規模及服務年資分（續5）

		民國102年底							單位：人
項	目 別	總 計	未滿 1年	1年～ 未滿3年	3年～ 未滿5年	5年～ 未滿10年	10年～ 未滿15年	15年～ 未滿25年	25年 以 上
電力設備製造業		125 766	19 404	33 935	17 297	25 448	11 501	15 052	3 129
公 營	營	-	-	-	-	-	-	-	-
民 營	營	125 766	19 404	33 935	17 297	25 448	11 501	15 052	3 129
500 人 以 上		25 993	3 355	6 901	3 044	5 452	2 244	3 875	1 122
300 ～ 499人		5 942	746	1 380	728	1 215	734	1 021	118
200 ～ 299人		6 813	1 445	1 578	893	1 501	969	376	51
100 ～ 199人		13 621	2 111	3 464	1 993	2 001	1 560	2 189	303
30 ～ 99人		25 277	4 246	7 066	3 543	5 275	2 318	2 319	510
10 ～ 29人		32 230	4 921	9 989	4 531	6 421	2 866	3 139	363
9 人 以 下		15 890	2 580	3 557	2 565	3 583	810	2 133	662
機械設備製造業		209 535	31 652	52 509	27 353	48 324	21 860	23 363	4 474
公 營	營	-	-	-	-	-	-	-	-
民 營	營	209 535	31 652	52 509	27 353	48 324	21 860	23 363	4 474
500 人 以 上		12 275	2 111	2 913	1 579	2 177	1 125	1 906	464
300 ～ 499人		10 164	1 407	2 569	1 244	2 249	933	1 365	397
200 ～ 299人		10 993	1 694	2 696	1 590	2 551	1 230	1 083	149
100 ～ 199人		19 097	2 507	5 341	2 635	4 982	1 724	1 645	263
30 ～ 99人		58 109	10 549	14 857	7 826	12 758	5 202	5 760	1 157
10 ～ 29人		38 962	7 169	10 651	5 203	8 393	3 356	3 483	707
9 人 以 下		59 935	6 215	13 482	7 276	15 214	8 290	8 121	1 337
汽車及其零件製造業		82 920	14 355	21 123	9 942	15 959	8 234	10 985	2 322
公 營	營	-	-	-	-	-	-	-	-
民 營	營	82 920	14 355	21 123	9 942	15 959	8 234	10 985	2 322
500 人 以 上		17 174	2 913	3 273	1 320	2 477	2 038	4 142	1 011
300 ～ 499人		8 351	1 067	2 186	941	1 572	1 132	1 194	259
200 ～ 299人		6 583	1 065	1 893	872	1 214	822	577	140
100 ～ 199人		8 554	1 897	2 483	1 145	1 501	746	750	32
30 ～ 99人		20 416	4 500	6 493	2 697	3 716	1 384	1 147	479
10 ～ 29人		13 838	2 028	3 924	1 951	3 428	1 309	1 050	148
9 人 以 下		8 004	885	871	1 016	2 051	803	2 125	253
其他運輸工具及其零件製造業		67 242	10 363	16 450	6 354	11 556	5 357	10 537	6 625
公 營	營	5 472	65	150	47	85	62	2 231	2 832
民 營	營	61 770	10 298	16 300	6 307	11 471	5 295	8 306	3 793
500 人 以 上		12 907	1 568	2 135	833	1 521	706	3 307	2 837
300 ～ 499人		5 327	930	1 545	565	1 111	364	415	397
200 ～ 299人		5 369	836	1 717	642	1 157	431	501	85
100 ～ 199人		10 086	1 825	2 947	1 045	2 468	889	760	152
30 ～ 99人		10 458	2 005	2 588	801	2 133	1 537	1 334	60
10 ～ 29人		11 416	2 297	3 115	1 604	2 242	861	1 053	244
9 人 以 下		6 207	837	2 253	817	839	507	936	18
家具製造業		25 553	5 470	4 907	3 961	5 416	1 921	3 602	276
公 營	營	-	-	-	-	-	-	-	-
民 營	營	25 553	5 470	4 907	3 961	5 416	1 921	3 602	276
500 人 以 上		-	-	-	-	-	-	-	-
300 ～ 499人		956	301	308	85	46	92	122	2
200 ～ 299人		1 906	259	406	139	342	333	399	28
100 ～ 199人		1 632	292	300	168	304	332	232	4
30 ～ 99人		6 649	1 276	1 868	674	1 712	575	380	164
10 ～ 29人		8 314	1 830	1 110	1 378	1 868	428	1 622	78
9 人 以 下		6 096	1 512	915	1 517	1 144	161	847	-

表 10 各業受僱員工人數－按公民營與民營事業單位規模及服務年資分（續 6）

民國 1 0 2 年底										單位：人
項 目 別		總 計	未滿 1 年	1 年～ 未滿 3 年	3 年～ 未滿 5 年	5 年～ 未滿 1 0 年	1 0 年～ 未滿 1 5 年	1 5 年～ 未滿 2 5 年	2 5 年 以 上	
其他製造業		73 757	11 856	19 383	12 140	16 364	5 941	6 778	1 295	
公 營		311	10	16	8	42	25	96	114	
民 營		73 446	11 846	19 367	12 132	16 322	5 916	6 682	1 181	
5 0 0 人 以 上		7 713	1 422	2 316	1 038	1 635	482	731	89	
3 0 0 ～ 4 9 9 人		8 552	1 405	2 281	1 396	2 018	803	596	53	
2 0 0 ～ 2 9 9 人		5 518	629	1 626	810	1 045	660	633	115	
1 0 0 ～ 1 9 9 人		8 544	1 786	2 211	1 170	1 919	685	682	91	
3 0 ～ 9 9 人		18 202	2 718	4 977	3 368	3 639	1 390	1 947	163	
1 0 ～ 2 9 人		10 488	2 093	2 814	1 627	2 113	648	1 005	188	
9 人 以 下		14 429	1 793	3 142	2 723	3 953	1 248	1 088	482	
產業用機械設備維修及安裝業		40 220	8 923	10 949	4 883	7 005	3 034	3 710	1 716	
公 營		-	-	-	-	-	-	-	-	
民 營		40 220	8 923	10 949	4 883	7 005	3 034	3 710	1 716	
5 0 0 人 以 上		6 759	468	1 077	336	1 552	1 034	1 925	367	
3 0 0 ～ 4 9 9 人		1 295	330	380	311	244	18	6	6	
2 0 0 ～ 2 9 9 人		649	114	100	118	214	61	42	-	
1 0 0 ～ 1 9 9 人		1 539	145	218	144	496	357	163	16	
3 0 ～ 9 9 人		5 316	1 178	1 948	1 484	654	-	52	-	
1 0 ～ 2 9 人		10 966	2 354	3 909	1 705	1 661	646	617	74	
9 人 以 下		13 696	4 334	3 317	785	2 184	918	905	1 253	
電力及燃氣供應業		28 945	943	3 177	1 848	5 067	2 723	6 231	8 956	
公 營		24 692	704	2 534	1 491	4 244	2 127	5 267	8 325	
民 營		4 253	239	643	357	823	596	964	631	
5 0 0 人 以 上		-	-	-	-	-	-	-	-	
3 0 0 ～ 4 9 9 人		419	-	40	13	52	51	75	188	
2 0 0 ～ 2 9 9 人		-	-	-	-	-	-	-	-	
1 0 0 ～ 1 9 9 人		1 873	95	326	126	269	242	500	315	
3 0 ～ 9 9 人		1 309	101	202	101	382	177	251	95	
1 0 ～ 2 9 人		543	32	52	88	105	110	123	33	
9 人 以 下		109	11	23	29	15	16	15	-	
電力供應業		23 851	696	2 284	1 467	4 155	1 997	5 074	8 178	
5 0 0 人 以 上		23 199	659	2 185	1 398	3 985	1 763	5 031	8 178	
3 0 0 ～ 4 9 9 人		19	-	2	-	3	11	3	-	
2 0 0 ～ 2 9 9 人		-	-	-	-	-	-	-	-	
1 0 0 ～ 1 9 9 人		307	28	80	29	43	96	31	-	
3 0 ～ 9 9 人		244	8	15	28	110	80	3	-	
1 0 ～ 2 9 人		76	-	2	7	14	47	6	-	
9 人 以 下		6	1	-	5	-	-	-	-	
氣體燃料供應業		5 094	247	893	381	912	726	1 157	778	
5 0 0 人 以 上		-	-	-	-	-	-	-	-	
3 0 0 ～ 4 9 9 人		906	15	284	33	86	121	86	281	
2 0 0 ～ 2 9 9 人		631	9	54	31	81	266	190	-	
1 0 0 ～ 1 9 9 人		1 922	88	295	139	367	163	501	369	
3 0 ～ 9 9 人		1 065	93	187	73	272	97	248	95	
1 0 ～ 2 9 人		467	32	50	81	91	63	117	33	
9 人 以 下		103	10	23	24	15	16	15	-	

表10 各業受僱員工人數－按公民營與民營事業單位規模及服務年資分（續7）

民國102年底								
單位：人								
項 目 別	總 計	未滿 1年	1年～ 未滿3年	3年～ 未滿5年	5年～ 未滿10年	10年～ 未滿15年	15年～ 未滿25年	25年 以 上
用水供應及污染整治業	28 098	4 401	6 554	4 401	5 933	2 524	1 628	2 657
公 營	6 350	154	799	241	960	536	1 065	2 595
民 營	21 748	4 247	5 755	4 160	4 973	1 988	563	62
500 人 以 上	-	-	-	-	-	-	-	-
300 ～ 499人	328	18	38	20	142	65	45	-
200 ～ 299人	694	358	184	64	55	26	7	-
100 ～ 199人	870	183	243	267	146	21	3	7
30 ～ 99人	3 629	659	1 103	606	756	418	81	6
10 ～ 29人	4 260	1 095	1 210	657	923	289	66	20
9 人 以 下	11 967	1 934	2 977	2 546	2 951	1 169	361	29
用水供應業	6 223	144	784	227	876	533	1 064	2 595
500 人 以 上	3 631	85	380	126	506	376	568	1 590
300 ～ 499人	1 861	41	309	69	265	100	405	672
200 ～ 299人	269	6	39	7	33	19	31	134
100 ～ 199人	462	12	56	25	72	38	60	199
30 ～ 99人	-	-	-	-	-	-	-	-
10 ～ 29人	-	-	-	-	-	-	-	-
9 人 以 下	-	-	-	-	-	-	-	-
廢（污）水處理業	1 843	573	537	272	226	101	132	2
500 人 以 上	-	-	-	-	-	-	-	-
300 ～ 499人	-	-	-	-	-	-	-	-
200 ～ 299人	-	-	-	-	-	-	-	-
100 ～ 199人	-	-	-	-	-	-	-	-
30 ～ 99人	315	64	112	43	58	30	6	2
10 ～ 29人	440	125	137	45	91	28	14	-
9 人 以 下	1 088	384	288	184	77	43	112	-
廢棄物清除業	8 424	1 813	2 460	1 632	1 530	803	166	20
500 人 以 上	-	-	-	-	-	-	-	-
300 ～ 499人	328	18	38	20	142	65	45	-
200 ～ 299人	694	358	184	64	55	26	7	-
100 ～ 199人	478	132	97	215	27	-	-	7
30 ～ 99人	726	110	190	95	159	159	9	4
10 ～ 29人	1 543	380	447	233	347	117	10	9
9 人 以 下	4 655	815	1 504	1 005	800	436	95	-
廢棄物處理業	5 698	930	1 288	1 125	1 572	628	126	29
500 人 以 上	-	-	-	-	-	-	-	-
300 ～ 499人	-	-	-	-	-	-	-	-
200 ～ 299人	-	-	-	-	-	-	-	-
100 ～ 199人	157	27	85	18	23	1	3	-
30 ～ 99人	1 415	167	374	256	420	148	50	-
10 ～ 29人	1 096	263	317	200	199	81	36	-
9 人 以 下	3 030	473	512	651	930	398	37	29

表 10 各業受僱員工人數－按公民營與民營事業單位規模及服務年資分（續 8）

		民國 102 年底							單位：人
項	目 別	總 計	未滿 1 年	1 年～ 未滿 3 年	3 年～ 未滿 5 年	5 年～ 未滿 10 年	10 年～ 未滿 15 年	15 年～ 未滿 25 年	25 年 以 上
污染整治業		5 910	941	1 485	1 145	1 729	459	140	11
	500 人 以 上	-	-	-	-	-	-	-	-
	300 ～ 499 人	-	-	-	-	-	-	-	-
	200 ～ 299 人	-	-	-	-	-	-	-	-
	100 ～ 199 人	235	24	61	34	96	20	-	-
	30 ～ 99 人	1 300	328	442	226	203	84	17	-
	10 ～ 29 人	1 181	327	309	179	286	63	6	11
	9 人 以 下	3 194	262	673	706	1 144	292	117	-
營造業		462 506	91 900	123 053	70 472	99 675	33 021	38 706	5 679
	公 營	5 612	427	852	253	1 148	643	1 658	631
	民 營	456 894	91 473	122 201	70 219	98 527	32 378	37 048	5 048
	500 人 以 上	14 396	2 766	3 937	2 081	2 672	854	1 647	439
	300 ～ 499 人	7 962	1 324	2 207	1 303	1 569	737	773	49
	200 ～ 299 人	5 995	1 062	2 144	854	1 184	365	362	24
	100 ～ 199 人	22 589	4 276	6 295	3 162	4 144	1 828	2 606	278
	30 ～ 99 人	85 976	22 585	25 317	11 874	16 244	5 020	4 135	801
	10 ～ 29 人	99 200	21 378	28 167	18 184	20 065	4 936	5 642	828
	9 人 以 下	220 776	38 082	54 134	32 761	52 649	18 638	21 883	2 629
建築工程業		83 827	17 160	22 989	13 770	17 925	5 250	6 047	686
	500 人 以 上	1 685	566	445	110	234	112	192	26
	300 ～ 499 人	5 188	868	1 808	933	878	411	290	-
	200 ～ 299 人	2 523	262	817	373	633	202	220	16
	100 ～ 199 人	10 120	1 480	2 234	1 269	1 937	1 168	1 849	183
	30 ～ 99 人	11 511	2 698	3 790	1 824	2 044	869	261	25
	10 ～ 29 人	26 852	5 232	7 288	5 131	5 797	979	2 183	242
	9 人 以 下	25 948	6 054	6 607	4 130	6 402	1 509	1 052	194
土木工程業		84 940	15 856	21 235	13 626	14 636	6 785	10 887	1 915
	500 人 以 上	13 748	2 059	3 052	1 354	2 688	1 163	2 570	862
	300 ～ 499 人	1 514	156	197	258	395	267	229	12
	200 ～ 299 人	694	194	191	77	108	47	73	4
	100 ～ 199 人	3 566	959	963	411	392	183	526	132
	30 ～ 99 人	18 766	4 780	4 898	2 676	4 144	1 075	1 057	136
	10 ～ 29 人	14 884	4 026	4 375	2 842	2 510	497	456	178
	9 人 以 下	31 768	3 682	7 559	6 008	4 399	3 553	5 976	591
機電、管道及其他建築設備安裝業		135 786	25 448	39 459	20 550	26 685	9 311	12 711	1 622
	500 人 以 上	2 898	333	920	681	632	52	280	-
	300 ～ 499 人	1 260	300	202	112	296	59	254	37
	200 ～ 299 人	2 500	536	1 032	368	375	116	69	4
	100 ～ 199 人	6 369	1 311	2 147	1 070	1 084	379	346	32
	30 ～ 99 人	25 954	5 630	7 843	4 179	4 970	1 628	1 210	494
	10 ～ 29 人	26 345	5 019	7 921	4 135	5 373	1 676	1 923	298
	9 人 以 下	70 460	12 319	19 394	10 005	13 955	5 401	8 629	757

表10 各業受僱員工人數－按公營與民營事業單位規模及服務年資分（續9）

民國102年底									單位：人
項 目 別	總 計	未滿 1年	1年～ 未滿3年	3年～ 未滿5年	5年～ 未滿10年	10年～ 未滿15年	15年～ 未滿25年	25年 以 上	
其他專門營造業	157 953	33 436	39 370	22 526	40 429	11 675	9 061	1 456	
500 人 以 上	1 272	229	358	180	230	158	109	8	
300 ～ 499人	-	-	-	-	-	-	-	-	
200 ～ 299人	278	70	104	36	68	-	-	-	
100 ～ 199人	2 827	529	959	418	747	109	21	44	
30 ～ 99人	29 857	9 480	8 792	3 198	5 106	1 449	1 625	207	
10 ～ 29人	31 119	7 101	8 583	6 076	6 385	1 784	1 080	110	
9 人 以 下	92 600	16 027	20 574	12 618	27 893	8 175	6 226	1 087	
服務業	4 025 173	867 058	1 069 020	552 831	827 082	332 239	320 362	56 581	
公 營	127 509	14 313	24 497	14 721	26 254	16 841	20 494	10 389	
民 營	3 897 664	852 745	1 044 523	538 110	800 828	315 398	299 868	46 192	
500 人 以 上	749 960	127 441	169 800	100 113	165 607	82 519	89 667	14 813	
300 ～ 499人	113 863	24 902	32 894	15 973	19 487	12 386	6 720	1 501	
200 ～ 299人	100 043	24 054	27 058	13 935	17 414	10 319	6 324	939	
100 ～ 199人	190 351	45 739	57 572	23 730	35 489	14 824	10 810	2 187	
30 ～ 99人	474 398	118 990	139 153	59 055	85 409	36 034	29 136	6 621	
10 ～ 29人	683 666	158 062	195 532	93 383	128 278	53 214	46 840	8 357	
9 人 以 下	1 585 383	353 557	422 514	231 921	349 144	106 102	110 371	11 774	
批發及零售業	1 603 919	298 710	407 685	228 015	365 895	148 115	137 183	18 316	
公 營	3 031	347	736	382	1 143	397	7	19	
民 營	1 600 888	298 363	406 949	227 633	364 752	147 718	137 176	18 297	
500 人 以 上	72 580	14 287	18 474	9 394	14 707	8 174	6 194	1 350	
300 ～ 499人	27 549	3 850	8 439	4 017	5 195	5 016	979	53	
200 ～ 299人	26 338	5 034	6 758	4 343	4 832	3 307	1 952	112	
100 ～ 199人	68 405	10 175	19 004	9 762	16 001	7 258	5 484	721	
30 ～ 99人	187 283	33 047	48 715	23 669	42 946	20 197	16 074	2 635	
10 ～ 29人	352 843	69 505	97 399	46 184	71 122	33 038	30 256	5 339	
9 人 以 下	865 890	162 465	208 160	130 264	209 949	70 728	76 237	8 087	
批發業	1 029 317	168 396	247 961	149 344	259 208	103 194	87 053	14 161	
500 人 以 上	29 145	4 044	6 734	3 797	6 628	3 947	3 042	953	
300 ～ 499人	16 772	2 559	5 133	2 256	3 630	2 446	709	39	
200 ～ 299人	12 266	2 281	2 841	1 444	2 653	2 197	805	45	
100 ～ 199人	41 744	6 047	11 324	6 267	10 295	4 370	2 979	462	
30 ～ 99人	127 260	20 967	33 106	15 904	29 941	14 464	10 799	2 079	
10 ～ 29人	255 474	44 546	63 618	33 503	56 246	26 324	26 325	4 912	
9 人 以 下	546 656	87 952	125 205	86 173	149 815	49 446	42 394	5 671	
零售業	420 772	91 618	113 544	61 456	77 436	30 347	43 105	3 266	
500 人 以 上	13 162	2 759	3 465	1 699	2 938	1 282	902	117	
300 ～ 499人	4 530	654	935	307	448	2 060	114	12	
200 ～ 299人	5 653	1 147	1 678	840	1 164	473	298	53	
100 ～ 199人	13 633	2 071	4 420	1 908	3 430	965	709	130	
30 ～ 99人	50 110	10 212	13 272	6 633	10 471	4 434	4 678	410	
10 ～ 29人	64 113	14 371	20 814	8 328	11 216	5 553	3 404	427	
9 人 以 下	269 571	60 404	68 960	41 741	47 769	15 580	33 000	2 117	

表 10 各業受僱員工人數－按公營與民營事業單位規模及服務年資分（續 10）

民國 102 年底								
單位：人								
項 目 別	總 計	未滿 1 年	1 年～ 未滿 3 年	3 年～ 未滿 5 年	5 年～ 未滿 10 年	10 年～ 未滿 15 年	15 年～ 未滿 25 年	25 年 以 上
綜合商品零售業	153 830	38 696	46 180	17 215	29 251	14 574	7 025	889
500 人 以 上	31 033	7 563	8 543	4 045	5 407	2 945	2 250	280
300 ～ 499 人	6 745	661	2 441	1 549	1 405	531	156	2
200 ～ 299 人	9 839	1 787	2 540	2 162	1 527	960	849	14
100 ～ 199 人	13 330	2 106	3 334	1 617	2 349	1 974	1 802	148
30 ～ 99 人	9 951	1 878	2 355	1 138	2 535	1 301	598	146
10 ～ 29 人	33 269	10 592	12 972	4 354	3 663	1 161	527	-
9 人 以 下	49 663	14 109	13 995	2 350	12 365	5 702	843	299
運輸及倉儲業	274 943	42 359	62 353	29 043	59 633	33 745	35 584	12 226
公 營	49 191	4 107	7 291	4 251	6 411	10 424	9 628	7 079
民 營	225 752	38 252	55 062	24 792	53 222	23 321	25 956	5 147
500 人 以 上	61 266	7 170	12 956	5 405	14 475	8 776	10 364	2 120
300 ～ 499 人	9 620	1 402	2 481	968	2 135	1 364	1 038	232
200 ～ 299 人	10 829	1 523	2 659	1 330	2 485	1 692	1 088	52
100 ～ 199 人	10 103	2 325	3 136	1 259	2 153	705	395	130
30 ～ 99 人	21 895	5 221	5 812	2 346	3 678	2 212	1 758	868
10 ～ 29 人	68 596	15 098	18 580	7 686	15 413	4 539	6 316	964
9 人 以 下	43 443	5 513	9 438	5 798	12 883	4 033	4 997	781
鐵路大眾捷運系統運輸業	23 646	1 041	3 759	2 319	5 807	3 672	4 084	2 964
500 人 以 上	23 646	1 041	3 759	2 319	5 807	3 672	4 084	2 964
300 ～ 499 人	-	-	-	-	-	-	-	-
200 ～ 299 人	-	-	-	-	-	-	-	-
100 ～ 199 人	-	-	-	-	-	-	-	-
30 ～ 99 人	-	-	-	-	-	-	-	-
10 ～ 29 人	-	-	-	-	-	-	-	-
9 人 以 下	-	-	-	-	-	-	-	-
公共汽車客運業	22 193	3 612	5 285	2 754	4 539	3 368	1 882	753
500 人 以 上	13 208	2 019	3 088	1 603	2 842	2 328	999	329
300 ～ 499 人	4 375	637	916	478	812	653	604	275
200 ～ 299 人	1 526	291	496	243	316	79	71	30
100 ～ 199 人	2 108	371	541	295	420	216	155	110
30 ～ 99 人	878	238	212	130	145	92	52	9
10 ～ 29 人	86	46	31	5	4	-	-	-
9 人 以 下	12	10	1	-	-	-	1	-
其他汽車客運業	11 912	3 000	4 253	1 446	2 057	486	401	269
500 人 以 上	-	-	-	-	-	-	-	-
300 ～ 499 人	-	-	-	-	-	-	-	-
200 ～ 299 人	-	-	-	-	-	-	-	-
100 ～ 199 人	-	-	-	-	-	-	-	-
30 ～ 99 人	1 883	465	949	168	282	7	7	5
10 ～ 29 人	6 286	1 645	2 093	949	1 118	333	148	-
9 人 以 下	3 743	890	1 211	329	657	146	246	264

表 10 各業受僱員工人數－按公營與民營事業單位規模及服務年資分（續 11）

民國 102 年底								
單位：人								
項 目 別	總 計	未滿 1 年	1 年～ 未滿 3 年	3 年～ 未滿 5 年	5 年～ 未滿 10 年	10 年～ 未滿 15 年	15 年～ 未滿 25 年	25 年 以 上
汽車貨運業	72 801	12 502	19 982	8 454	16 171	5 731	9 125	836
500 人 以 上	15 680	1 865	2 974	1 444	3 161	1 942	3 764	530
300 ～ 499 人	2 868	380	729	314	602	460	366	17
200 ～ 299 人	-	-	-	-	-	-	-	-
100 ～ 199 人	-	-	-	-	-	-	-	-
30 ～ 99 人	5 166	1 516	1 792	544	578	323	337	76
10 ～ 29 人	29 349	6 358	10 336	3 287	5 706	1 222	2 363	77
9 人 以 下	19 738	2 383	4 151	2 865	6 124	1 784	2 295	136
海洋水運業	6 882	1 568	1 061	480	1 414	1 236	887	236
500 人 以 上	4 964	985	586	282	1 088	1 076	745	202
300 ～ 499 人	-	-	-	-	-	-	-	-
200 ～ 299 人	-	-	-	-	-	-	-	-
100 ～ 199 人	464	98	93	50	110	54	36	23
30 ～ 99 人	533	125	118	63	57	70	89	11
10 ～ 29 人	692	232	237	74	100	36	13	-
9 人 以 下	229	128	27	11	59	-	4	-
航空運輸業	19 922	1 781	3 981	1 916	3 211	2 787	5 105	1 141
500 人 以 上	18 448	1 658	3 745	1 664	2 980	2 579	4 763	1 059
300 ～ 499 人	-	-	-	-	-	-	-	-
200 ～ 299 人	-	-	-	-	-	-	-	-
100 ～ 199 人	526	38	76	23	105	90	170	24
30 ～ 99 人	671	52	79	180	84	84	148	44
10 ～ 29 人	250	26	69	41	42	34	24	14
9 人 以 下	27	7	12	8	-	-	-	-
港埠業	2 626	77	1 341	93	165	121	341	488
500 人 以 上	1 976	36	1 065	73	135	102	205	360
300 ～ 499 人	328	6	119	13	22	14	89	65
200 ～ 299 人	-	-	-	-	-	-	-	-
100 ～ 199 人	322	35	157	7	8	5	47	63
30 ～ 99 人	-	-	-	-	-	-	-	-
10 ～ 29 人	-	-	-	-	-	-	-	-
9 人 以 下	-	-	-	-	-	-	-	-
其他運輸輔助業	65 256	10 216	15 863	7 620	17 651	6 396	6 510	1 000
500 人 以 上	4 285	495	1 900	199	1 682	9	-	-
300 ～ 499 人	2 778	372	871	249	802	223	152	109
200 ～ 299 人	8 610	1 170	2 000	1 051	1 948	1 424	1 017	-
100 ～ 199 人	7 268	1 837	2 457	906	1 553	377	105	33
30 ～ 99 人	9 411	2 002	1 932	1 170	2 207	1 252	656	192
10 ～ 29 人	16 419	2 780	3 481	1 799	4 208	1 368	2 468	315
9 人 以 下	16 485	1 560	3 222	2 246	5 251	1 743	2 112	351

表 10 各業受僱員工人數－按公民營與民營事業單位規模及服務年資分（續 1 2）

		民國 1 0 2 年底							單位：人
項	目 別	總 計	未滿 1 年	1 年～ 未滿 3 年	3 年～ 未滿 5 年	5 年～ 未滿 1 0 年	1 0 年～ 未滿 1 5 年	1 5 年～ 未滿 2 5 年	2 5 年 以 上
倉儲業		11 962	1 944	1 986	894	2 342	1 628	2 059	1 109
	5 0 0 人 以 上	-	-	-	-	-	-	-	-
	3 0 0 ～ 4 9 9 人	415	51	79	17	60	104	103	1
	2 0 0 ～ 2 9 9 人	693	62	163	36	221	189	-	22
	1 0 0 ～ 1 9 9 人	-	-	-	-	-	-	-	-
	3 0 ～ 9 9 人	2 426	308	320	102	336	387	475	498
	1 0 ～ 2 9 人	6 256	1 121	975	475	1 183	729	1 215	558
	9 人 以 下	2 172	402	449	264	542	219	266	30
郵政業		26 436	3 048	2 693	1 936	2 974	7 362	5 032	3 391
	5 0 0 人 以 上	26 436	3 048	2 693	1 936	2 974	7 362	5 032	3 391
	3 0 0 ～ 4 9 9 人	-	-	-	-	-	-	-	-
	2 0 0 ～ 2 9 9 人	-	-	-	-	-	-	-	-
	1 0 0 ～ 1 9 9 人	-	-	-	-	-	-	-	-
	3 0 ～ 9 9 人	-	-	-	-	-	-	-	-
	1 0 ～ 2 9 人	-	-	-	-	-	-	-	-
	9 人 以 下	-	-	-	-	-	-	-	-
快遞服務業		11 307	3 570	2 149	1 131	3 302	958	158	39
	5 0 0 人 以 上	-	-	-	-	-	-	-	-
	3 0 0 ～ 4 9 9 人	-	-	-	-	-	-	-	-
	2 0 0 ～ 2 9 9 人	-	-	-	-	-	-	-	-
	1 0 0 ～ 1 9 9 人	-	-	-	-	-	-	-	-
	3 0 ～ 9 9 人	1 005	540	426	-	-	-	-	39
	1 0 ～ 2 9 人	9 258	2 890	1 358	1 056	3 052	817	85	-
	9 人 以 下	1 044	140	365	75	250	141	73	-
住宿及餐飲業		366 062	153 728	129 518	27 108	39 786	5 658	7 414	2 850
公 營		411	115	95	33	72	50	42	4
民 營		365 651	153 613	129 423	27 075	39 714	5 608	7 372	2 846
	5 0 0 人 以 上	21 856	8 148	6 535	1 669	2 606	1 168	1 570	160
	3 0 0 ～ 4 9 9 人	13 323	4 505	3 260	2 179	1 475	748	889	267
	2 0 0 ～ 2 9 9 人	7 016	3 188	2 117	660	452	200	332	67
	1 0 0 ～ 1 9 9 人	15 961	6 752	4 650	1 228	2 075	768	367	121
	3 0 ～ 9 9 人	62 079	26 521	22 562	4 942	5 639	916	774	725
	1 0 ～ 2 9 人	59 077	24 457	19 281	6 857	5 007	1 679	1 255	541
	9 人 以 下	186 339	80 042	71 018	9 540	22 460	129	2 185	965
住宿服務業		64 432	21 815	19 772	6 989	9 781	2 577	2 696	802
	5 0 0 人 以 上	5 862	1 889	1 290	614	741	270	939	119
	3 0 0 ～ 4 9 9 人	9 868	3 411	2 300	2 001	1 002	532	382	240
	2 0 0 ～ 2 9 9 人	4 449	1 994	1 309	352	272	128	332	62
	1 0 0 ～ 1 9 9 人	7 123	2 919	1 953	563	971	383	264	70
	3 0 ～ 9 9 人	11 240	4 240	4 462	975	1 347	120	-	96
	1 0 ～ 2 9 人	16 646	4 600	5 330	2 484	2 094	1 144	779	215
	9 人 以 下	9 244	2 762	3 128	-	3 354	-	-	-

表 10 各業受僱員工人數－按公民營與民營事業單位規模及服務年資分（續 13）

民國 1 0 2 年底										單位：人
項 目 別			總 計	未滿 1 年	1 年～ 未滿 3 年	3 年～ 未滿 5 年	5 年～ 未滿 1 0 年	1 0 年～ 未滿 1 5 年	1 5 年～ 未滿 2 5 年	2 5 年 以 上
餐館業			241 503	106 578	91 190	15 593	21 070	2 120	3 393	1 559
5 0 0 人 以 上			10 038	4 533	3 374	593	1 120	335	51	32
3 0 0 ～ 4 9 9 人			1 743	389	354	79	368	148	388	17
2 0 0 ～ 2 9 9 人			1 277	576	450	133	83	33	-	2
1 0 0 ～ 1 9 9 人			6 985	3 253	2 067	478	771	325	55	36
3 0 ～ 9 9 人			45 812	19 567	16 918	3 153	4 005	755	802	612
1 0 ～ 2 9 人			35 987	16 915	12 091	3 548	2 321	395	414	303
9 人 以 下			139 661	61 345	55 936	7 609	12 402	129	1 683	557
其他餐飲業			60 127	25 335	18 556	4 526	8 935	961	1 325	489
5 0 0 人 以 上			5 956	1 726	1 871	462	745	563	580	9
3 0 0 ～ 4 9 9 人			1 712	705	606	99	105	68	119	10
2 0 0 ～ 2 9 9 人			1 290	618	358	175	97	39	-	3
1 0 0 ～ 1 9 9 人			2 131	664	690	205	391	105	60	16
3 0 ～ 9 9 人			5 160	2 745	1 217	829	301	46	2	20
1 0 ～ 2 9 人			6 444	2 942	1 860	825	592	140	62	23
9 人 以 下			37 434	15 935	11 954	1 931	6 704	-	502	408
資訊及通訊傳播業			189 170	32 730	50 460	26 898	46 992	20 597	9 416	2 077
公 營			-	-	-	-	-	-	-	-
民 營			189 170	32 730	50 460	26 898	46 992	20 597	9 416	2 077
5 0 0 人 以 上			60 860	6 147	11 530	8 209	22 358	6 902	4 203	1 511
3 0 0 ～ 4 9 9 人			10 212	1 475	2 868	1 249	2 570	1 233	593	224
2 0 0 ～ 2 9 9 人			7 310	1 283	2 016	1 053	1 863	986	89	20
1 0 0 ～ 1 9 9 人			13 103	2 430	4 141	1 879	2 541	1 584	460	68
3 0 ～ 9 9 人			34 088	7 480	10 811	4 180	5 738	4 589	1 167	123
1 0 ～ 2 9 人			27 720	6 339	8 689	4 019	5 319	2 325	980	49
9 人 以 下			35 877	7 576	10 405	6 309	6 603	2 978	1 924	82
出版業			34 326	6 078	9 605	4 242	7 665	4 069	2 182	485
5 0 0 人 以 上			9 014	1 262	2 087	1 136	1 845	1 138	1 181	365
3 0 0 ～ 4 9 9 人			2 599	206	611	345	835	504	97	1
2 0 0 ～ 2 9 9 人			2 472	389	552	339	892	253	35	12
1 0 0 ～ 1 9 9 人			2 286	391	719	275	423	253	188	37
3 0 ～ 9 9 人			5 531	1 207	1 955	562	828	690	250	39
1 0 ～ 2 9 人			4 971	1 066	1 679	757	926	364	163	16
9 人 以 下			7 453	1 557	2 002	828	1 916	867	268	15
影片服務、聲音錄製及音樂出版業			17 441	5 058	6 071	2 586	2 191	1 102	410	23
5 0 0 人 以 上			660	194	240	157	69	-	-	-
3 0 0 ～ 4 9 9 人			-	-	-	-	-	-	-	-
2 0 0 ～ 2 9 9 人			713	56	236	230	169	10	10	2
1 0 0 ～ 1 9 9 人			1 602	771	619	161	48	-	-	3
3 0 ～ 9 9 人			4 038	1 569	1 420	370	395	216	50	18
1 0 ～ 2 9 人			3 777	823	1 049	692	696	358	159	-
9 人 以 下			6 651	1 645	2 507	976	814	518	191	-

表 10 各業受僱員工人數－按公營與民營事業單位規模及服務年資分（續 14）

民國 102 年底								
單位：人								
項 目 別	總 計	未滿 1 年	1 年～ 未滿 3 年	3 年～ 未滿 5 年	5 年～ 未滿 10 年	10 年～ 未滿 15 年	15 年～ 未滿 25 年	25 年 以 上
傳播及節目播送業	21 294	2 903	4 309	2 876	4 700	4 642	1 630	234
500 人 以 上	6 444	873	1 288	877	1 328	1 381	696	1
300 ～ 499 人	2 152	184	438	259	474	267	327	203
200 ～ 299 人	1 780	328	352	216	391	484	7	2
100 ～ 199 人	2 116	264	378	333	506	528	107	-
30 ～ 99 人	5 920	805	1 119	847	1 105	1 792	242	10
10 ～ 29 人	2 157	334	619	226	634	119	207	18
9 人 以 下	725	115	115	118	262	71	44	-
電信業	39 892	2 979	5 858	4 710	18 677	4 596	1 998	1 074
500 人 以 上	35 205	2 215	4 726	4 208	17 457	3 773	1 759	1 067
300 ～ 499 人	365	63	96	25	181	-	-	-
200 ～ 299 人	-	-	-	-	-	-	-	-
100 ～ 199 人	973	145	265	91	356	109	5	2
30 ～ 99 人	1 790	178	458	180	416	412	141	5
10 ～ 29 人	801	343	160	54	79	165	-	-
9 人 以 下	758	35	153	152	188	137	93	-
電腦系統設計服務業	61 202	12 239	20 062	9 381	11 110	5 244	2 917	249
500 人 以 上	9 537	1 603	3 189	1 831	1 659	610	567	78
300 ～ 499 人	4 001	734	1 326	522	907	381	113	18
200 ～ 299 人	2 345	510	876	268	411	239	37	4
100 ～ 199 人	4 908	778	1 763	849	839	493	160	26
30 ～ 99 人	14 115	3 042	4 878	1 816	2 529	1 336	473	41
10 ～ 29 人	11 954	2 404	3 977	1 555	2 495	1 057	451	15
9 人 以 下	14 342	3 168	4 053	2 540	2 270	1 128	1 116	67
資料處理及資訊供應服務業	15 015	3 473	4 555	3 103	2 649	944	279	12
500 人 以 上	-	-	-	-	-	-	-	-
300 ～ 499 人	1 095	288	397	98	173	81	56	2
200 ～ 299 人	-	-	-	-	-	-	-	-
100 ～ 199 人	1 218	81	397	170	369	201	-	-
30 ～ 99 人	2 694	679	981	405	465	143	11	10
10 ～ 29 人	4 060	1 369	1 205	735	489	262	-	-
9 人 以 下	5 948	1 056	1 575	1 695	1 153	257	212	-
金融及保險業	367 501	40 407	81 525	59 704	84 643	43 038	51 288	6 896
公 營	14 765	1 290	2 769	2 335	4 909	1 148	1 643	671
民 營	352 736	39 117	78 756	57 369	79 734	41 890	49 645	6 225
500 人 以 上	272 006	33 219	54 302	43 684	60 385	33 745	41 754	4 917
300 ～ 499 人	6 197	703	1 473	597	1 505	660	1 042	217
200 ～ 299 人	5 899	679	1 502	931	977	535	965	310
100 ～ 199 人	9 758	888	1 787	1 266	2 318	1 125	2 019	355
30 ～ 99 人	22 253	2 175	4 555	4 732	6 685	1 470	2 455	181
10 ～ 29 人	9 405	1 290	2 638	1 564	1 901	916	889	207
9 人 以 下	27 218	163	12 499	4 595	5 963	3 439	521	38

表 10 各業受僱員工人數－按公民營與民營事業單位規模及服務年資分（續 15）

民國 1 0 2 年底										單位：人
項 目 別			總 計	未滿 1 年	1 年～ 未滿 3 年	3 年～ 未滿 5 年	5 年～ 未滿 1 0 年	1 0 年～ 未滿 1 5 年	1 5 年～ 未滿 2 5 年	2 5 年 以 上
金融業			245 668	23 668	58 558	40 206	64 431	27 590	28 081	3 134
5 0 0 人 以 上			167 636	18 211	34 855	27 018	45 679	19 652	20 431	1 790
3 0 0 ～ 4 9 9 人			4 772	531	1 189	404	1 032	569	838	209
2 0 0 ～ 2 9 9 人			5 556	546	1 304	801	1 083	525	942	355
1 0 0 ～ 1 9 9 人			8 998	769	1 581	1 118	2 131	1 036	2 009	354
3 0 ～ 9 9 人			22 197	2 165	4 544	4 723	6 660	1 469	2 455	181
1 0 ～ 2 9 人			9 301	1 283	2 596	1 547	1 883	900	885	207
9 人 以 下			27 208	163	12 489	4 595	5 963	3 439	521	38
保險業			121 833	16 739	22 967	19 498	20 212	15 448	23 207	3 762
5 0 0 人 以 上			118 075	16 266	22 147	18 863	19 051	15 200	22 838	3 710
3 0 0 ～ 4 9 9 人			1 952	190	305	316	803	94	216	28
2 0 0 ～ 2 9 9 人			742	147	237	144	118	21	75	-
1 0 0 ～ 1 9 9 人			894	119	215	149	197	116	74	24
3 0 ～ 9 9 人			56	10	11	9	25	1	-	-
1 0 ～ 2 9 人			104	7	42	17	18	16	4	-
9 人 以 下			10	-	10	-	-	-	-	-
不動產業			112 839	27 409	34 110	18 333	21 968	5 431	4 500	1 088
公 營			2 573	18	85	81	2 233	23	62	71
民 營			110 266	27 391	34 025	18 252	19 735	5 408	4 438	1 017
5 0 0 人 以 上			1 888	677	492	255	389	54	14	7
3 0 0 ～ 4 9 9 人			1 908	239	339	262	552	295	217	4
2 0 0 ～ 2 9 9 人			2 860	229	431	253	704	1 013	220	10
1 0 0 ～ 1 9 9 人			2 760	774	934	361	411	127	119	34
3 0 ～ 9 9 人			14 043	4 013	3 064	2 307	2 817	476	1 163	203
1 0 ～ 2 9 人			19 975	5 986	6 423	3 505	2 390	470	567	634
9 人 以 下			66 832	15 473	22 342	11 309	12 472	2 973	2 138	125
不動產開發業			40 253	7 826	11 595	7 406	8 634	2 029	2 667	96
5 0 0 人 以 上			-	-	-	-	-	-	-	-
3 0 0 ～ 4 9 9 人			-	-	-	-	-	-	-	-
2 0 0 ～ 2 9 9 人			472	97	104	63	115	23	64	6
1 0 0 ～ 1 9 9 人			988	165	290	174	200	43	93	23
3 0 ～ 9 9 人			5 267	1 151	1 179	1 039	1 007	144	680	67
1 0 ～ 2 9 人			6 178	1 234	1 407	1 760	1 309	160	308	-
9 人 以 下			27 348	5 179	8 615	4 370	6 003	1 659	1 522	-
不動產經營及相關服務業			72 586	19 583	22 515	10 927	13 334	3 402	1 833	992
5 0 0 人 以 上			1 888	677	492	255	389	54	14	7
3 0 0 ～ 4 9 9 人			2 427	239	353	273	1 046	295	217	4
2 0 0 ～ 2 9 9 人			3 209	138	351	211	1 294	995	183	37
1 0 0 ～ 1 9 9 人			2 755	610	683	224	1 117	84	26	11
3 0 ～ 9 9 人			9 026	2 873	1 893	1 280	1 938	350	518	174
1 0 ～ 2 9 人			13 797	4 752	5 016	1 745	1 081	310	259	634
9 人 以 下			39 484	10 294	13 727	6 939	6 469	1 314	616	125

表 10 各業受僱員工人數－按公營與民營事業單位規模及服務年資分（續 16）

		民國 1 0 2 年底							單位：人
項 目 別		總 計	未滿 1 年	1 年～ 未滿 3 年	3 年～ 未滿 5 年	5 年～ 未滿 1 0 年	1 0 年～ 未滿 1 5 年	1 5 年～ 未滿 2 5 年	2 5 年 以 上
專業、科學及技術服務業		246 115	47 416	73 181	35 815	49 550	19 822	18 375	1 956
公 營		-	-	-	-	-	-	-	-
民 營		246 115	47 416	73 181	35 815	49 550	19 822	18 375	1 956
5 0 0 人 以 上		25 888	4 185	7 470	3 483	5 734	2 161	2 259	596
3 0 0 ～ 4 9 9 人		10 675	1 837	3 408	1 540	1 964	1 000	833	93
2 0 0 ～ 2 9 9 人		12 657	2 264	3 345	2 025	2 847	1 434	683	59
1 0 0 ～ 1 9 9 人		16 202	3 493	4 547	1 991	3 630	1 463	920	158
3 0 ～ 9 9 人		35 324	9 053	11 201	4 699	5 271	2 214	2 269	617
1 0 ～ 2 9 人		41 497	7 819	12 871	6 849	8 000	3 189	2 496	273
9 人 以 下		103 872	18 765	30 339	15 228	22 104	8 361	8 915	160
法律、會計服務業		33 067	6 483	7 573	3 243	7 568	3 994	4 068	138
5 0 0 人 以 上		8 319	1 408	3 040	1 140	1 338	917	414	62
3 0 0 ～ 4 9 9 人		-	-	-	-	-	-	-	-
2 0 0 ～ 2 9 9 人		389	27	47	19	79	61	156	-
1 0 0 ～ 1 9 9 人		1 163	274	289	101	286	185	22	6
3 0 ～ 9 9 人		3 542	2 179	578	80	308	172	210	15
1 0 ～ 2 9 人		5 319	475	1 276	710	1 074	803	926	55
9 人 以 下		14 335	2 120	2 343	1 193	4 483	1 856	2 340	-
企業總管理機構及管理顧問業		80 968	15 805	24 396	10 442	16 373	7 707	4 985	1 260
5 0 0 人 以 上		9 319	1 827	2 216	1 259	2 282	583	740	412
3 0 0 ～ 4 9 9 人		6 233	1 340	2 174	665	870	522	618	44
2 0 0 ～ 2 9 9 人		8 290	1 455	1 986	1 183	2 031	1 250	355	30
1 0 0 ～ 1 9 9 人		9 474	2 459	2 814	1 069	1 752	777	528	75
3 0 ～ 9 9 人		14 072	2 132	3 878	1 995	2 665	1 363	1 569	470
1 0 ～ 2 9 人		11 131	2 437	2 907	1 996	2 287	825	546	133
9 人 以 下		22 449	4 155	8 421	2 275	4 486	2 387	629	96
建築、工程服務及技術檢測、分析服務業		50 188	8 579	16 498	7 789	9 538	3 965	3 426	393
5 0 0 人 以 上		5 749	525	1 325	633	1 462	584	1 100	120
3 0 0 ～ 4 9 9 人		4 128	463	1 192	844	1 035	338	207	49
2 0 0 ～ 2 9 9 人		2 394	451	917	566	412	48	-	-
1 0 0 ～ 1 9 9 人		3 727	494	1 029	623	999	367	193	22
3 0 ～ 9 9 人		7 096	1 393	3 139	1 042	920	361	173	68
1 0 ～ 2 9 人		11 451	1 977	4 171	1 319	2 346	873	695	70
9 人 以 下		15 643	3 276	4 725	2 762	2 364	1 394	1 058	64
廣告業及市場研究業		41 188	7 879	12 404	8 000	7 843	1 354	3 592	116
5 0 0 人 以 上		553	87	156	74	152	77	5	2
3 0 0 ～ 4 9 9 人		-	-	-	-	-	-	-	-
2 0 0 ～ 2 9 9 人		986	137	297	195	266	19	72	-
1 0 0 ～ 1 9 9 人		1 838	266	415	198	593	134	177	55
3 0 ～ 9 9 人		5 884	2 060	2 007	878	663	116	116	44
1 0 ～ 2 9 人		6 044	1 288	1 910	1 316	1 076	300	139	15
9 人 以 下		25 883	4 041	7 619	5 339	5 093	708	3 083	-

表 10 各業受僱員工人數－按公營與民營事業單位規模及服務年資分（續 17）

民國 102 年底								
單位：人								
項 目 別	總 計	未滿 1 年	1 年～ 未滿 3 年	3 年～ 未滿 5 年	5 年～ 未滿 10 年	10 年～ 未滿 15 年	15 年～ 未滿 25 年	25 年 以 上
專門設計服務業	23 259	4 097	6 556	4 171	5 487	1 964	971	13
500 人 以 上	1 353	187	485	304	377	-	-	-
300 ～ 499 人	314	34	42	31	59	140	8	-
200 ～ 299 人	-	-	-	-	-	-	-	-
100 ～ 199 人	-	-	-	-	-	-	-	-
30 ～ 99 人	2 186	569	810	294	284	72	144	13
10 ～ 29 人	3 210	505	955	710	568	282	190	-
9 人 以 下	16 196	2 802	4 264	2 832	4 199	1 470	629	-
其他專業、科學及技術服務業	17 445	4 573	5 754	2 170	2 741	838	1 333	36
500 人 以 上	595	151	248	73	123	-	-	-
300 ～ 499 人	-	-	-	-	-	-	-	-
200 ～ 299 人	598	194	98	62	59	56	100	29
100 ～ 199 人	-	-	-	-	-	-	-	-
30 ～ 99 人	2 544	720	789	410	431	130	57	7
10 ～ 29 人	4 342	1 137	1 652	798	649	106	-	-
9 人 以 下	9 366	2 371	2 967	827	1 479	546	1 176	-
支援服務業	328 712	115 194	107 843	41 924	44 464	10 519	6 202	2 566
公 營	-	-	-	-	-	-	-	-
民 營	328 712	115 194	107 843	41 924	44 464	10 519	6 202	2 566
500 人 以 上	103 379	36 461	35 941	12 849	13 320	3 001	1 140	667
300 ～ 499 人	24 439	9 464	8 524	3 789	1 966	432	85	179
200 ～ 299 人	19 534	8 454	6 546	2 255	1 785	265	130	99
100 ～ 199 人	37 726	15 677	14 471	3 859	2 922	371	104	322
30 ～ 99 人	54 925	22 073	18 702	5 748	5 750	1 384	895	373
10 ～ 29 人	38 437	10 727	12 513	5 176	5 287	2 737	1 846	151
9 人 以 下	50 272	12 338	11 146	8 248	13 434	2 329	2 002	775
租賃業	14 616	2 776	2 692	3 088	3 369	1 709	979	3
500 人 以 上	-	-	-	-	-	-	-	-
300 ～ 499 人	309	82	89	48	70	20	-	-
200 ～ 299 人	-	-	-	-	-	-	-	-
100 ～ 199 人	658	193	169	77	92	51	73	3
30 ～ 99 人	2 359	565	768	371	460	123	72	-
10 ～ 29 人	2 656	460	258	267	815	273	583	-
9 人 以 下	8 634	1 476	1 408	2 325	1 932	1 242	251	-
人力仲介業	20 814	6 329	5 929	3 477	4 218	554	282	25
500 人 以 上	1 586	445	1 051	90	-	-	-	-
300 ～ 499 人	-	-	-	-	-	-	-	-
200 ～ 299 人	-	-	-	-	-	-	-	-
100 ～ 199 人	3 075	540	770	722	1 028	-	-	15
30 ～ 99 人	3 825	1 296	1 210	818	397	104	-	-
10 ～ 29 人	5 016	1 702	1 471	624	841	306	62	10
9 人 以 下	7 312	2 346	1 427	1 223	1 952	144	220	-

表 10 各業受僱員工人數－按公民營與民營事業單位規模及服務年資分（續 18）

項 目 別	民國 102 年底							單位：人
	總 計	未滿 1 年	1 年～ 未滿 3 年	3 年～ 未滿 5 年	5 年～ 未滿 10 年	10 年～ 未滿 15 年	15 年～ 未滿 25 年	25 年 以 上
人力供應業	107 113	48 665	39 644	11 124	6 124	503	104	949
500 人 以 上	48 906	22 320	17 455	5 033	3 384	317	50	347
300 ～ 499 人	10 907	4 702	3 619	1 798	629	39	-	120
200 ～ 299 人	8 351	4 794	2 511	781	190	-	-	75
100 ～ 199 人	11 047	4 669	5 293	704	265	10	5	101
30 ～ 99 人	15 386	7 811	5 830	785	692	66	-	202
10 ～ 29 人	7 516	2 689	3 049	1 210	360	71	49	88
9 人 以 下	5 000	1 680	1 887	813	604	-	-	16
旅行及相關代訂服務業	26 725	4 882	6 402	4 161	6 947	1 818	2 006	509
500 人 以 上	3 250	573	1 023	496	767	245	112	34
300 ～ 499 人	-	-	-	-	-	-	-	-
200 ～ 299 人	254	196	37	7	3	4	7	-
100 ～ 199 人	-	-	-	-	-	-	-	-
30 ～ 99 人	4 680	1 291	1 374	546	733	302	416	18
10 ～ 29 人	6 782	1 596	1 262	1 196	834	989	905	-
9 人 以 下	11 759	1 226	2 706	1 916	4 610	278	566	457
保全及私家偵探服務業	86 862	29 902	30 576	11 036	10 234	3 159	1 229	726
500 人 以 上	37 683	10 151	12 700	5 145	6 016	2 426	974	271
300 ～ 499 人	9 744	3 502	3 618	1 407	866	215	81	55
200 ～ 299 人	6 979	2 338	2 771	762	875	133	89	11
100 ～ 199 人	14 439	6 718	5 274	1 404	771	90	-	182
30 ～ 99 人	13 906	5 738	4 775	1 865	1 185	204	41	98
10 ～ 29 人	3 363	1 075	1 232	390	500	91	44	31
9 人 以 下	748	380	206	63	21	-	-	78
建築物及綠化服務業	57 929	19 204	19 703	7 514	8 525	1 864	1 018	101
500 人 以 上	8 457	2 552	3 150	1 851	872	13	4	15
300 ～ 499 人	3 479	1 178	1 198	536	401	158	4	4
200 ～ 299 人	3 950	1 126	1 227	705	717	128	34	13
100 ～ 199 人	7 080	3 319	2 554	785	323	76	8	15
30 ～ 99 人	12 802	4 897	4 200	1 133	1 907	402	214	49
10 ～ 29 人	11 220	2 724	4 386	1 136	1 759	1 007	203	5
9 人 以 下	10 941	3 408	2 988	1 368	2 546	80	551	-

表 10 各業受僱員工人數－按公營與民營事業單位規模及服務年資分（續 19）

民國 102 年底								
單位：人								
項 目 別	總 計	未滿 1 年	1 年～ 未滿 3 年	3 年～ 未滿 5 年	5 年～ 未滿 10 年	10 年～ 未滿 15 年	15 年～ 未滿 25 年	25 年 以 上
業務及辦公室支援服務業	14 653	3 436	2 897	1 524	5 047	912	584	253
500 人 以 上	3 497	420	562	234	2 281	-	-	-
300 ～ 499 人	-	-	-	-	-	-	-	-
200 ～ 299 人	-	-	-	-	-	-	-	-
100 ～ 199 人	1 427	238	411	167	443	144	18	6
30 ～ 99 人	1 967	475	545	230	376	183	152	6
10 ～ 29 人	1 884	481	855	353	178	-	-	17
9 人 以 下	5 878	1 822	524	540	1 769	585	414	224
教育服務業	72 606	19 024	19 464	13 099	16 216	2 935	1 676	192
公 營	-	-	-	-	-	-	-	-
民 營	72 606	19 024	19 464	13 099	16 216	2 935	1 676	192
500 人 以 上	-	-	-	-	-	-	-	-
300 ～ 499 人	-	-	-	-	-	-	-	-
200 ～ 299 人	646	204	198	63	64	105	8	4
100 ～ 199 人	1 258	265	413	237	187	139	11	6
30 ～ 99 人	7 784	2 044	2 479	774	1 181	708	473	125
10 ～ 29 人	16 968	4 500	4 875	2 618	3 639	887	392	57
9 人 以 下	45 950	12 011	11 499	9 407	11 145	1 096	792	-
其他教育及教育輔助服務業	72 606	19 024	19 464	13 099	16 216	2 935	1 676	192
500 人 以 上	-	-	-	-	-	-	-	-
300 ～ 499 人	-	-	-	-	-	-	-	-
200 ～ 299 人	646	204	198	63	64	105	8	4
100 ～ 199 人	1 258	265	413	237	187	139	11	6
30 ～ 99 人	7 784	2 044	2 479	774	1 181	708	473	125
10 ～ 29 人	16 968	4 500	4 875	2 618	3 639	887	392	57
9 人 以 下	45 950	12 011	11 499	9 407	11 145	1 096	792	-
醫療保健服務業	322 231	49 842	67 444	46 646	72 671	35 664	42 307	7 657
公 營	57 464	8 434	13 511	7 626	11 441	4 795	9 112	2 545
民 營	264 767	41 408	53 933	39 020	61 230	30 869	33 195	5 112
500 人 以 上	125 604	16 049	20 401	14 467	30 886	18 286	22 055	3 460
300 ～ 499 人	8 709	1 106	1 633	1 176	1 989	1 549	1 044	212
200 ～ 299 人	3 999	545	791	417	989	531	562	164
100 ～ 199 人	10 545	1 829	3 273	1 087	2 414	1 017	749	176
30 ～ 99 人	20 406	3 768	7 398	3 177	3 372	1 026	1 083	582
10 ～ 29 人	27 000	5 909	6 108	4 666	6 733	2 372	1 171	41
9 人 以 下	68 504	12 202	14 329	14 030	14 847	6 088	6 531	477

表 10 各業受僱員工人數－按公營與民營事業單位規模及服務年資分（續 20）

民國102年底								單位：人
項 目 別	總 計	未滿 1 年	1 年～ 未滿3年	3 年～ 未滿5 年	5 年～ 未滿10 年	10 年～ 未滿15 年	15 年～ 未滿25 年	25 年 以 上
醫療保健服務業	322 231	49 842	67 444	46 646	72 671	35 664	42 307	7 657
500 人 以 上	173 620	23 083	31 654	20 872	40 274	22 183	29 980	5 574
300 ～ 499人	15 737	2 209	3 285	2 105	3 569	2 133	1 907	529
200 ～ 299人	5 458	734	1 163	597	1 282	712	727	243
100 ～ 199人	11 198	1 901	3 432	1 152	2 540	1 108	872	193
30 ～ 99人	20 704	3 799	7 471	3 224	3 424	1 067	1 119	600
10 ～ 29人	27 000	5 909	6 108	4 666	6 733	2 372	1 171	41
9 人 以 下	68 514	12 207	14 331	14 030	14 849	6 089	6 531	477
藝術、娛樂及休閒服務業	56 230	17 842	15 542	10 394	9 047	1 794	1 248	363
公 營	74	2	10	13	45	4	-	-
民 營	56 156	17 840	15 532	10 381	9 002	1 790	1 248	363
500 人 以 上	4 633	1 098	1 699	698	747	252	114	25
300 ～ 499人	623	172	180	79	92	89	-	11
200 ～ 299人	2 243	543	589	480	237	167	193	34
100 ～ 199人	3 425	953	1 069	535	406	227	146	89
30 ～ 99人	7 541	2 042	2 697	993	940	205	488	176
10 ～ 29人	11 460	3 264	3 980	2 026	1 613	347	202	28
9 人 以 下	26 231	9 768	5 318	5 570	4 967	503	105	-
創作及藝術表演業	7 934	2 220	2 004	1 645	1 050	439	469	107
500 人 以 上	-	-	-	-	-	-	-	-
300 ～ 499人	-	-	-	-	-	-	-	-
200 ～ 299人	-	-	-	-	-	-	-	-
100 ～ 199人	294	113	138	36	7	-	-	-
30 ～ 99人	1 167	123	204	227	178	75	268	92
10 ～ 29人	1 688	228	450	329	484	86	96	15
9 人 以 下	4 785	1 756	1 212	1 053	381	278	105	-
運動、娛樂及休閒服務業	48 296	15 622	13 538	8 749	7 997	1 355	779	256
500 人 以 上	4 633	1 098	1 699	698	747	252	114	25
300 ～ 499人	623	172	180	79	92	89	-	11
200 ～ 299人	2 243	543	589	480	237	167	193	34
100 ～ 199人	3 131	840	931	499	399	227	146	89
30 ～ 99人	6 425	1 921	2 500	778	792	130	220	84
10 ～ 29人	9 795	3 036	3 533	1 698	1 144	265	106	13
9 人 以 下	21 446	8 012	4 106	4 517	4 586	225	-	-

表 10 各業受僱員工人數－按公營與民營事業單位規模及服務年資分（續 21 完）

民國 102 年底								
單位：人								
項 目 別	總 計	未滿 1 年	1 年～ 未滿 3 年	3 年～ 未滿 5 年	5 年～ 未滿 10 年	10 年～ 未滿 15 年	15 年～ 未滿 25 年	25 年 以 上
其他服務業	84 845	22 397	19 895	15 852	16 217	4 921	5 169	394
公 營	-	-	-	-	-	-	-	-
民 營	84 845	22 397	19 895	15 852	16 217	4 921	5 169	394
500 人 以 上	-	-	-	-	-	-	-	-
300 ～ 499 人	608	149	289	117	44	-	-	9
200 ～ 299 人	712	108	106	125	179	84	102	8
100 ～ 199 人	1 105	178	147	266	431	40	36	7
30 ～ 99 人	6 777	1 553	1 157	1 488	1 392	637	537	13
10 ～ 29 人	10 688	3 168	2 175	2 233	1 854	715	470	73
9 人 以 下	64 955	17 241	16 021	11 623	12 317	3 445	4 024	284
個人及家庭用品維修業	35 993	5 982	5 712	5 519	10 224	3 798	4 548	210
500 人 以 上	-	-	-	-	-	-	-	-
300 ～ 499 人	-	-	-	-	-	-	-	-
200 ～ 299 人	400	41	53	52	87	65	102	-
100 ～ 199 人	646	137	94	136	196	40	36	7
30 ～ 99 人	3 231	568	385	598	812	370	487	11
10 ～ 29 人	4 651	1 057	723	861	1 101	515	355	39
9 人 以 下	27 065	4 179	4 457	3 872	8 028	2 808	3 568	153
美髮及美容美體業	27 310	11 247	6 786	5 583	2 490	770	279	155
500 人 以 上	-	-	-	-	-	-	-	-
300 ～ 499 人	-	-	-	-	-	-	-	-
200 ～ 299 人	-	-	-	-	-	-	-	-
100 ～ 199 人	154	16	24	57	57	-	-	-
30 ～ 99 人	987	240	110	324	82	197	32	2
10 ～ 29 人	2 714	1 029	532	716	227	118	70	22
9 人 以 下	23 455	9 962	6 120	4 486	2 124	455	177	131
其他個人服務業	21 542	5 168	7 397	4 750	3 503	353	342	29
500 人 以 上	-	-	-	-	-	-	-	-
300 ～ 499 人	608	149	289	117	44	-	-	9
200 ～ 299 人	312	67	53	73	92	19	-	8
100 ～ 199 人	305	25	29	73	178	-	-	-
30 ～ 99 人	2 559	745	662	566	498	70	18	-
10 ～ 29 人	3 323	1 082	920	656	526	82	45	12
9 人 以 下	14 435	3 100	5 444	3 265	2 165	182	279	-

表 1 1 各業受僱員工人數—按公營與民營事業單位規模及年齡分

		民國 1 0 2 年底							單位：人
項	目 別	總 計	未 滿 2 0 歲	2 0 歲～ 未滿 2 5 歲	2 5 歲～ 未滿 3 5 歲	3 5 歲～ 未滿 4 5 歲	4 5 歲～ 未滿 5 5 歲	5 5 歲～ 未滿 6 5 歲	6 5 歲 以上
工業及服務業		7 205 324	91 687	488 488	2 324 524	2 115 045	1 514 142	625 304	46 134
公	營	187 834	261	6 027	44 494	37 470	51 505	47 512	565
民	營	7 017 490	91 426	482 461	2 280 030	2 077 575	1 462 637	577 792	45 569
5 0 0	人 以 上	1 400 326	13 064	87 846	542 893	440 696	227 188	85 383	3 256
3 0 0	～ 4 9 9 人	285 718	2 649	19 621	108 658	88 364	47 698	17 615	1 113
2 0 0	～ 2 9 9 人	249 745	3 451	17 726	92 197	76 323	41 082	17 151	1 815
1 0 0	～ 1 9 9 人	484 785	5 833	31 824	167 191	146 595	91 561	37 955	3 826
3 0	～ 9 9 人	1 090 099	17 252	78 479	349 658	319 624	224 334	91 346	9 406
1 0	～ 2 9 人	1 276 396	23 212	89 474	387 440	371 545	277 937	114 544	12 244
9	人 以 下	2 230 421	25 965	157 491	631 993	634 428	552 837	213 798	13 909
工業		3 180 151	28 271	168 330	1 050 250	953 006	671 080	285 822	23 392
公	營	60 325	52	141	7 717	8 488	17 612	26 163	152
民	營	3 119 826	28 219	168 189	1 042 533	944 518	653 468	259 659	23 240
5 0 0	人 以 上	650 366	6 037	33 675	283 678	211 333	87 444	27 501	698
3 0 0	～ 4 9 9 人	171 855	1 426	10 398	67 773	55 260	27 539	9 047	412
2 0 0	～ 2 9 9 人	149 702	1 336	9 316	58 751	46 762	23 768	8 599	1 170
1 0 0	～ 1 9 9 人	294 434	2 588	16 131	105 493	91 607	56 561	20 530	1 524
3 0	～ 9 9 人	615 701	5 625	35 733	200 513	185 291	131 817	51 210	5 512
1 0	～ 2 9 人	592 730	7 410	34 491	171 516	172 350	139 986	60 354	6 623
9	人 以 下	645 038	3 797	28 445	154 809	181 915	186 353	82 418	7 301
礦業及土石採取業		3 802	1	51	609	822	1 067	1 161	91
公	營	1 332	-	-	156	166	271	737	2
民	營	2 470	1	51	453	656	796	424	89
5 0 0	人 以 上	-	-	-	-	-	-	-	-
3 0 0	～ 4 9 9 人	-	-	-	-	-	-	-	-
2 0 0	～ 2 9 9 人	-	-	-	-	-	-	-	-
1 0 0	～ 1 9 9 人	99	-	4	8	26	45	8	8
3 0	～ 9 9 人	111	-	-	25	25	33	22	6
1 0	～ 2 9 人	726	-	25	141	193	224	132	11
9	人 以 下	1 534	1	22	279	412	494	262	64
石油及天然氣礦業		1 334	-	-	156	166	271	739	2
5 0 0	人 以 上	-	-	-	-	-	-	-	-
3 0 0	～ 4 9 9 人	463	-	-	68	63	104	226	2
2 0 0	～ 2 9 9 人	435	-	-	60	53	26	296	-
1 0 0	～ 1 9 9 人	258	-	-	14	28	74	142	-
3 0	～ 9 9 人	176	-	-	14	22	67	73	-
1 0	～ 2 9 人	-	-	-	-	-	-	-	-
9	人 以 下	2	-	-	-	-	-	2	-
砂、石及黏土採取業		2 468	1	51	453	656	796	422	89
5 0 0	人 以 上	-	-	-	-	-	-	-	-
3 0 0	～ 4 9 9 人	-	-	-	-	-	-	-	-
2 0 0	～ 2 9 9 人	-	-	-	-	-	-	-	-
1 0 0	～ 1 9 9 人	99	-	4	8	26	45	8	8
3 0	～ 9 9 人	111	-	-	25	25	33	22	6
1 0	～ 2 9 人	726	-	25	141	193	224	132	11
9	人 以 下	1 532	1	22	279	412	494	260	64

表 1 1 各業受僱員工人數－按公民營與民營事業單位規模及年齡分（續 1）

		民國 1 0 2 年底							單位：人
項	目 別	總 計	未 滿 2 0 歲	2 0 歲～ 未滿 2 5 歲	2 5 歲～ 未滿 3 5 歲	3 5 歲～ 未滿 4 5 歲	4 5 歲～ 未滿 5 5 歲	5 5 歲～ 未滿 6 5 歲	6 5 歲 以上
製造業		2 656 800	26 572	149 590	915 035	805 560	529 835	214 674	15 534
公	營	22 339	52	121	2 036	2 106	9 237	8 747	40
民	營	2 634 461	26 520	149 469	912 999	803 454	520 598	205 927	15 494
5 0 0	人 以 上	635 970	6 019	33 267	278 871	207 259	83 749	26 190	615
3 0 0	～ 4 9 9 人	163 146	1 416	10 247	65 265	52 086	25 466	8 317	349
2 0 0	～ 2 9 9 人	143 013	1 331	9 108	56 382	44 684	22 384	8 020	1 104
1 0 0	～ 1 9 9 人	269 003	2 508	15 416	98 552	84 066	49 949	17 365	1 147
3 0	～ 9 9 人	524 676	5 477	32 045	174 816	158 248	109 237	40 768	4 085
1 0	～ 2 9 人	488 001	7 035	30 254	141 067	140 906	114 773	49 448	4 518
9	人 以 下	410 652	2 734	19 132	98 046	116 205	115 040	55 819	3 676
食品製造業		109 284	2 279	8 430	33 832	29 959	23 192	10 799	793
公	營	2 027	-	2	132	388	639	865	1
民	營	107 257	2 279	8 428	33 700	29 571	22 553	9 934	792
5 0 0	人 以 上	8 115	229	550	2 430	2 381	1 872	629	24
3 0 0	～ 4 9 9 人	7 497	208	793	2 381	1 921	1 449	715	30
2 0 0	～ 2 9 9 人	8 781	147	814	3 135	2 388	1 661	604	32
1 0 0	～ 1 9 9 人	15 698	185	907	5 253	4 327	3 567	1 379	80
3 0	～ 9 9 人	26 816	479	2 253	8 658	7 220	5 792	2 152	262
1 0	～ 2 9 人	24 219	972	1 944	6 441	7 476	4 385	2 637	364
9	人 以 下	16 131	59	1 167	5 402	3 858	3 827	1 818	-
飲料及菸草製造業		14 872	209	558	3 259	3 294	4 259	3 253	40
公	營	5 097	-	-	333	236	2 022	2 497	9
民	營	9 775	209	558	2 926	3 058	2 237	756	31
5 0 0	人 以 上	2 978	39	151	1 030	749	739	256	14
3 0 0	～ 4 9 9 人	700	-	9	147	246	227	71	-
2 0 0	～ 2 9 9 人	-	-	-	-	-	-	-	-
1 0 0	～ 1 9 9 人	1 684	15	84	720	475	303	80	7
3 0	～ 9 9 人	2 004	37	199	693	667	279	119	10
1 0	～ 2 9 人	1 360	118	115	125	503	374	125	-
9	人 以 下	1 049	-	-	211	418	315	105	-
紡織業		104 557	1 059	6 240	25 684	29 866	29 460	11 591	657
公	營	-	-	-	-	-	-	-	-
民	營	104 557	1 059	6 240	25 684	29 866	29 460	11 591	657
5 0 0	人 以 上	8 533	120	502	2 368	2 440	2 255	829	19
3 0 0	～ 4 9 9 人	4 834	47	351	1 821	1 489	889	227	10
2 0 0	～ 2 9 9 人	7 000	79	497	2 089	2 119	1 551	630	35
1 0 0	～ 1 9 9 人	14 315	114	981	3 961	4 194	3 460	1 488	117
3 0	～ 9 9 人	27 004	114	1 424	5 925	8 182	7 939	3 148	272
1 0	～ 2 9 人	27 865	585	2 037	7 360	7 089	7 711	2 969	114
9	人 以 下	15 006	-	448	2 160	4 353	5 655	2 300	90
成衣及服飾品製造業		42 839	78	909	7 207	13 522	13 166	7 480	477
公	營	-	-	-	-	-	-	-	-
民	營	42 839	78	909	7 207	13 522	13 166	7 480	477
5 0 0	人 以 上	1 689	-	102	792	501	186	105	3
3 0 0	～ 4 9 9 人	742	3	38	349	199	124	29	-
2 0 0	～ 2 9 9 人	2 249	1	136	650	745	593	122	2
1 0 0	～ 1 9 9 人	4 366	6	110	726	1 030	1 666	780	48
3 0	～ 9 9 人	12 551	68	493	2 561	3 936	3 813	1 630	50
1 0	～ 2 9 人	13 213	-	30	1 029	4 397	4 677	2 706	374
9	人 以 下	8 029	-	-	1 100	2 714	2 107	2 108	-

表 1 1 各業受僱員工人數－按公營與民營事業單位規模及年齡分（續 2）

		民國 1 0 2 年底							單位：人
項	目 別	總 計	未 滿 2 0 歲	2 0 歲～ 未滿 2 5 歲	2 5 歲～ 未滿 3 5 歲	3 5 歲～ 未滿 4 5 歲	4 5 歲～ 未滿 5 5 歲	5 5 歲～ 未滿 6 5 歲	6 5 歲 以上
皮革、毛皮及其製品製造業		27 465	254	1 004	7 742	6 838	6 894	4 510	223
公 營		-	-	-	-	-	-	-	-
民 營		27 465	254	1 004	7 742	6 838	6 894	4 510	223
5 0 0 人 以 上		3 058	-	33	1 074	973	826	152	-
3 0 0 ～ 4 9 9 人		854	-	32	193	256	268	99	6
2 0 0 ～ 2 9 9 人		-	-	-	-	-	-	-	-
1 0 0 ～ 1 9 9 人		2 892	13	201	801	849	717	284	27
3 0 ～ 9 9 人		6 445	49	412	1 900	1 365	1 939	700	80
1 0 ～ 2 9 人		9 259	192	254	2 629	2 552	2 219	1 413	-
9 人 以 下		4 957	-	72	1 145	843	925	1 862	110
木竹製品製造業		18 110	264	852	3 641	4 318	5 398	3 190	447
公 營		-	-	-	-	-	-	-	-
民 營		18 110	264	852	3 641	4 318	5 398	3 190	447
5 0 0 人 以 上		-	-	-	-	-	-	-	-
3 0 0 ～ 4 9 9 人		387	-	56	266	47	18	-	-
2 0 0 ～ 2 9 9 人		783	5	40	140	198	252	130	18
1 0 0 ～ 1 9 9 人		374	-	27	213	107	27	-	-
3 0 ～ 9 9 人		3 550	12	283	688	712	1 046	631	178
1 0 ～ 2 9 人		6 550	91	299	1 476	1 508	1 813	1 311	52
9 人 以 下		6 466	156	147	858	1 746	2 242	1 118	199
紙漿、紙及紙製品製造業		51 492	455	1 995	12 168	15 055	14 398	6 906	515
公 營		-	-	-	-	-	-	-	-
民 營		51 492	455	1 995	12 168	15 055	14 398	6 906	515
5 0 0 人 以 上		4 091	3	127	1 090	1 051	1 069	725	26
3 0 0 ～ 4 9 9 人		4 600	-	68	1 282	1 575	1 215	430	30
2 0 0 ～ 2 9 9 人		1 751	17	210	640	549	292	34	9
1 0 0 ～ 1 9 9 人		6 649	46	433	1 846	2 247	1 492	520	65
3 0 ～ 9 9 人		11 637	101	547	2 778	3 416	3 280	1 295	220
1 0 ～ 2 9 人		14 539	288	439	2 650	4 239	4 528	2 230	165
9 人 以 下		8 225	-	171	1 882	1 978	2 522	1 672	-
印刷及資料儲存媒體複製業		62 343	854	3 978	17 570	16 828	15 350	7 432	331
公 營		1 797	-	-	88	171	737	793	8
民 營		60 546	854	3 978	17 482	16 657	14 613	6 639	323
5 0 0 人 以 上		-	-	-	-	-	-	-	-
3 0 0 ～ 4 9 9 人		878	-	83	428	257	82	27	1
2 0 0 ～ 2 9 9 人		294	12	40	109	83	41	6	3
1 0 0 ～ 1 9 9 人		4 150	7	207	1 600	1 336	747	233	20
3 0 ～ 9 9 人		9 409	208	844	3 326	2 642	1 758	530	101
1 0 ～ 2 9 人		8 992	92	676	2 926	3 050	1 354	868	26
9 人 以 下		36 823	535	2 128	9 093	9 289	10 631	4 975	172
石油及煤製品製造業		11 825	52	161	2 240	3 174	2 788	3 366	44
公 營		5 940	52	85	493	509	1 903	2 892	6
民 營		5 885	-	76	1 747	2 665	885	474	38
5 0 0 人 以 上		4 663	-	42	1 526	2 312	497	280	6
3 0 0 ～ 4 9 9 人		-	-	-	-	-	-	-	-
2 0 0 ～ 2 9 9 人		-	-	-	-	-	-	-	-
1 0 0 ～ 1 9 9 人		-	-	-	-	-	-	-	-
3 0 ～ 9 9 人		-	-	-	-	-	-	-	-
1 0 ～ 2 9 人		769	-	31	176	221	224	95	22
9 人 以 下		453	-	3	45	132	164	99	10

表 1 1 各業受僱員工人數－按公民營與民營事業單位規模及年齡分（續 3）

		民國 1 0 2 年底							單位：人
項	目 別	總 計	未 滿 2 0 歲	2 0 歲～ 未滿 2 5 歲	2 5 歲～ 未滿 3 5 歲	3 5 歲～ 未滿 4 5 歲	4 5 歲～ 未滿 5 5 歲	5 5 歲～ 未滿 6 5 歲	6 5 歲 以上
化學材料製造業		62 019	213	1 882	19 120	18 628	13 253	8 351	572
公	營	1 507	-	34	793	415	203	55	7
民	營	60 512	213	1 848	18 327	18 213	13 050	8 296	565
5 0 0	人 以 上	20 260	39	398	5 658	7 092	4 441	2 468	164
3 0 0	～ 4 9 9 人	5 167	3	66	1 447	1 449	1 041	1 134	27
2 0 0	～ 2 9 9 人	5 146	45	198	2 134	1 477	924	358	10
1 0 0	～ 1 9 9 人	7 592	10	195	2 115	2 437	1 805	972	58
3 0	～ 9 9 人	10 373	33	422	3 206	2 755	1 913	1 963	81
1 0	～ 2 9 人	8 183	83	302	2 927	2 191	1 882	723	75
9	人 以 下	3 791	-	267	840	812	1 044	678	150
化學製品製造業		48 747	356	2 032	18 687	15 006	8 714	3 643	309
公	營	17	-	-	-	-	5	12	-
民	營	48 730	356	2 032	18 687	15 006	8 709	3 631	309
5 0 0	人 以 上	2 052	1	57	750	707	423	102	12
3 0 0	～ 4 9 9 人	1 801	1	49	707	601	334	108	1
2 0 0	～ 2 9 9 人	2 083	-	43	667	718	511	136	8
1 0 0	～ 1 9 9 人	8 275	15	430	3 642	2 674	1 056	427	31
3 0	～ 9 9 人	15 404	157	799	6 458	4 186	2 590	1 108	106
1 0	～ 2 9 人	12 182	25	463	4 329	3 699	2 240	1 275	151
9	人 以 下	6 933	157	191	2 134	2 421	1 555	475	-
藥品及醫用化學製品製造業		26 854	46	945	11 876	8 011	4 243	1 610	123
公	營	44	-	-	4	10	14	16	-
民	營	26 810	46	945	11 872	8 001	4 229	1 594	123
5 0 0	人 以 上	5 230	2	193	2 248	1 714	851	208	14
3 0 0	～ 4 9 9 人	2 041	6	85	1 050	580	242	72	6
2 0 0	～ 2 9 9 人	2 655	-	86	1 101	756	514	189	9
1 0 0	～ 1 9 9 人	5 267	8	96	2 473	1 686	815	182	7
3 0	～ 9 9 人	7 342	30	387	3 546	2 107	943	300	29
1 0	～ 2 9 人	3 220	-	54	1 131	913	721	350	51
9	人 以 下	1 055	-	44	323	245	143	293	7
橡膠製品製造業		36 568	347	3 006	12 281	10 751	7 054	2 565	564
公	營	-	-	-	-	-	-	-	-
民	營	36 568	347	3 006	12 281	10 751	7 054	2 565	564
5 0 0	人 以 上	6 009	32	469	2 652	1 662	863	311	20
3 0 0	～ 4 9 9 人	2 412	27	169	895	823	373	109	16
2 0 0	～ 2 9 9 人	2 451	89	258	913	584	439	156	12
1 0 0	～ 1 9 9 人	4 586	58	388	1 886	1 278	779	181	16
3 0	～ 9 9 人	8 307	67	788	3 118	2 497	1 435	335	67
1 0	～ 2 9 人	8 098	74	682	1 857	1 992	2 037	1 101	355
9	人 以 下	4 705	-	252	960	1 915	1 128	372	78
塑膠製品製造業		136 220	1 781	8 725	37 464	39 348	33 476	13 665	1 761
公	營	-	-	-	-	-	-	-	-
民	營	136 220	1 781	8 725	37 464	39 348	33 476	13 665	1 761
5 0 0	人 以 上	8 552	24	322	2 368	2 624	2 368	830	16
3 0 0	～ 4 9 9 人	4 845	111	465	1 993	1 344	742	175	15
2 0 0	～ 2 9 9 人	6 533	56	425	1 995	1 984	1 159	312	602
1 0 0	～ 1 9 9 人	14 596	262	895	5 073	4 631	2 817	845	73
3 0	～ 9 9 人	39 392	735	3 289	11 780	10 355	9 441	3 317	475
1 0	～ 2 9 人	22 676	270	1 742	6 078	6 314	5 786	2 364	122
9	人 以 下	39 626	323	1 587	8 177	12 096	11 163	5 822	458

表 1 1 各業受僱員工人數－按公民營與民營事業單位規模及年齡分（續 4）

		民國 1 0 2 年底							單位：人
項	目 別	總 計	未 滿 2 0 歲	2 0 歲～ 未滿 2 5 歲	2 5 歲～ 未滿 3 5 歲	3 5 歲～ 未滿 4 5 歲	4 5 歲～ 未滿 5 5 歲	5 5 歲～ 未滿 6 5 歲	6 5 歲 以上
非金屬礦物製品製造業		72 008	563	4 168	20 148	21 182	17 129	8 246	572
公 營		127	-	-	-	-	64	63	-
民 營		71 881	563	4 168	20 148	21 182	17 065	8 183	572
5 0 0 人 以 上		8 990	56	587	3 946	2 442	1 601	344	14
3 0 0 ～ 4 9 9 人		4 617	41	245	1 864	1 404	759	300	4
2 0 0 ～ 2 9 9 人		3 249	4	238	1 279	833	595	293	7
1 0 0 ～ 1 9 9 人		5 087	22	302	1 640	1 489	1 121	462	51
3 0 ～ 9 9 人		21 340	191	1 466	5 312	5 980	5 356	2 771	264
1 0 ～ 2 9 人		19 505	249	1 074	4 245	5 531	5 739	2 518	149
9 人 以 下		9 093	-	256	1 862	3 503	1 894	1 495	83
基本金屬製造業		107 155	943	4 954	31 223	28 805	24 002	16 285	943
公 營		-	-	-	-	-	-	-	-
民 營		107 155	943	4 954	31 223	28 805	24 002	16 285	943
5 0 0 人 以 上		25 378	41	301	7 609	5 289	4 577	7 540	21
3 0 0 ～ 4 9 9 人		4 811	34	224	1 379	1 587	1 166	397	24
2 0 0 ～ 2 9 9 人		4 431	19	237	1 612	1 327	915	313	8
1 0 0 ～ 1 9 9 人		14 183	304	806	4 667	4 427	2 689	1 209	81
3 0 ～ 9 9 人		22 157	214	1 570	7 010	6 534	4 790	1 833	206
1 0 ～ 2 9 人		24 192	244	1 102	6 573	6 411	6 408	3 076	378
9 人 以 下		12 003	87	714	2 373	3 230	3 457	1 917	225
金屬製品製造業		315 092	3 837	20 652	97 641	89 038	74 037	27 826	2 061
公 營		-	-	-	-	-	-	-	-
民 營		315 092	3 837	20 652	97 641	89 038	74 037	27 826	2 061
5 0 0 人 以 上		8 119	68	515	3 056	2 433	1 453	582	12
3 0 0 ～ 4 9 9 人		7 108	61	433	2 733	2 330	1 187	334	30
2 0 0 ～ 2 9 9 人		10 319	52	602	3 889	3 290	1 717	690	79
1 0 0 ～ 1 9 9 人		30 435	363	2 118	10 928	9 526	5 610	1 767	123
3 0 ～ 9 9 人		61 242	832	4 952	22 225	18 366	10 531	3 937	399
1 0 ～ 2 9 人		108 774	2 024	8 737	33 092	28 014	25 837	10 102	968
9 人 以 下		89 095	437	3 295	21 718	25 079	27 702	10 414	450
電子零組件製造業		571 607	4 395	31 899	262 426	193 122	66 203	12 517	1 045
公 營		-	-	-	-	-	-	-	-
民 營		571 607	4 395	31 899	262 426	193 122	66 203	12 517	1 045
5 0 0 人 以 上		345 305	3 243	20 992	171 760	114 661	30 468	4 077	104
3 0 0 ～ 4 9 9 人		45 696	256	3 178	20 869	15 272	5 276	817	28
2 0 0 ～ 2 9 9 人		33 981	211	1 886	14 928	11 658	4 220	1 024	54
1 0 0 ～ 1 9 9 人		43 059	352	1 981	18 101	14 641	6 428	1 476	80
3 0 ～ 9 9 人		58 912	276	2 158	23 006	21 101	9 999	2 226	146
1 0 ～ 2 9 人		30 006	57	1 255	10 017	11 548	5 666	1 353	110
9 人 以 下		14 648	-	449	3 745	4 241	4 146	1 544	523
電腦、電子產品及光學製品製造業		212 750	1 035	8 366	85 884	76 454	32 510	8 122	379
公 營		-	-	-	-	-	-	-	-
民 營		212 750	1 035	8 366	85 884	76 454	32 510	8 122	379
5 0 0 人 以 上		90 127	534	3 565	38 599	33 335	12 226	1 828	40
3 0 0 ～ 4 9 9 人		23 569	75	1 013	10 318	8 661	2 956	535	11
2 0 0 ～ 2 9 9 人		13 476	11	563	5 906	4 479	1 437	1 072	8
1 0 0 ～ 1 9 9 人		22 722	112	996	9 323	7 844	3 584	842	21
3 0 ～ 9 9 人		36 364	234	1 299	13 083	13 357	6 675	1 651	65
1 0 ～ 2 9 人		18 185	69	661	5 337	7 011	4 060	1 006	41
9 人 以 下		8 307	-	269	3 318	1 767	1 572	1 188	193

表 1 1 各業受僱員工人數－按公民營與民營事業單位規模及年齡分（續 5）

		民國 1 0 2 年底							單位：人
項	目 別	總 計	未 滿 2 0 歲	2 0 歲～ 未滿 2 5 歲	2 5 歲～ 未滿 3 5 歲	3 5 歲～ 未滿 4 5 歲	4 5 歲～ 未滿 5 5 歲	5 5 歲～ 未滿 6 5 歲	6 5 歲 以上
電力設備製造業		125 766	925	6 459	41 425	39 456	27 384	9 631	486
公	營	-	-	-	-	-	-	-	-
民	營	125 766	925	6 459	41 425	39 456	27 384	9 631	486
5 0 0	人 以 上	25 993	164	827	10 263	8 265	4 841	1 571	62
3 0 0	～ 4 9 9 人	5 942	33	216	1 927	1 887	1 279	581	19
2 0 0	～ 2 9 9 人	6 813	108	578	2 844	2 188	714	316	65
1 0 0	～ 1 9 9 人	13 621	109	823	4 588	4 282	2 845	896	78
3 0	～ 9 9 人	25 277	180	1 428	8 347	8 149	5 322	1 697	154
1 0	～ 2 9 人	32 230	153	1 995	9 946	10 022	7 283	2 723	108
9	人 以 下	15 890	178	592	3 510	4 663	5 100	1 847	-
機械設備製造業		209 535	2 845	14 667	72 437	60 821	41 757	15 746	1 262
公	營	-	-	-	-	-	-	-	-
民	營	209 535	2 845	14 667	72 437	60 821	41 757	15 746	1 262
5 0 0	人 以 上	12 275	468	1 072	5 214	3 632	1 534	340	15
3 0 0	～ 4 9 9 人	10 164	199	680	3 897	3 151	1 641	577	19
2 0 0	～ 2 9 9 人	10 993	191	732	4 653	3 417	1 554	419	27
1 0 0	～ 1 9 9 人	19 097	220	1 300	7 917	5 819	2 695	1 081	65
3 0	～ 9 9 人	58 109	651	3 295	21 015	17 246	11 527	4 002	373
1 0	～ 2 9 人	38 962	637	2 942	13 683	10 548	7 618	3 049	485
9	人 以 下	59 935	479	4 646	16 058	17 008	15 188	6 278	278
汽車及其零件製造業		82 920	1 649	5 385	28 383	23 467	16 247	7 223	566
公	營	-	-	-	-	-	-	-	-
民	營	82 920	1 649	5 385	28 383	23 467	16 247	7 223	566
5 0 0	人 以 上	17 174	605	1 106	5 637	5 216	3 760	834	16
3 0 0	～ 4 9 9 人	8 351	76	595	3 042	2 635	1 533	458	12
2 0 0	～ 2 9 9 人	6 583	155	454	2 907	1 934	843	286	4
1 0 0	～ 1 9 9 人	8 554	84	795	3 248	2 343	1 450	612	22
3 0	～ 9 9 人	20 416	478	1 358	6 907	5 615	3 950	1 840	268
1 0	～ 2 9 人	13 838	251	742	4 962	3 688	3 045	1 120	30
9	人 以 下	8 004	-	335	1 680	2 036	1 666	2 073	214
其他運輸工具及其零件製造業		67 242	813	4 250	19 400	16 287	18 758	7 242	492
公	營	5 472	-	-	159	326	3 546	1 432	9
民	營	61 770	813	4 250	19 241	15 961	15 212	5 810	483
5 0 0	人 以 上	12 907	299	681	3 223	3 011	4 351	1 335	7
3 0 0	～ 4 9 9 人	5 327	152	562	1 934	1 243	902	512	22
2 0 0	～ 2 9 9 人	5 369	42	553	1 943	1 489	903	367	72
1 0 0	～ 1 9 9 人	10 086	119	757	3 782	2 742	1 827	820	39
3 0	～ 9 9 人	10 458	161	583	3 246	3 186	2 334	866	82
1 0	～ 2 9 人	11 416	35	1 030	2 995	2 685	3 225	1 328	118
9	人 以 下	6 207	5	84	2 118	1 605	1 670	582	143
家具製造業		25 553	553	1 927	5 936	8 055	5 801	2 806	475
公	營	-	-	-	-	-	-	-	-
民	營	25 553	553	1 927	5 936	8 055	5 801	2 806	475
5 0 0	人 以 上	-	-	-	-	-	-	-	-
3 0 0	～ 4 9 9 人	956	32	120	198	167	233	188	18
2 0 0	～ 2 9 9 人	1 906	14	161	533	572	460	161	5
1 0 0	～ 1 9 9 人	1 632	34	109	417	485	444	138	5
3 0	～ 9 9 人	6 649	68	484	1 637	1 765	1 808	760	127
1 0	～ 2 9 人	8 314	405	718	1 579	2 713	1 858	975	66
9	人 以 下	6 096	-	335	1 572	2 353	998	584	254

表 1 1 各業受僱員工人數－按公民營與民營事業單位規模及年齡分（續 6）

		民國 1 0 2 年底							單位：人
項	目 別	總 計	未 滿 2 0 歲	2 0 歲～ 未滿 2 5 歲	2 5 歲～ 未滿 3 5 歲	3 5 歲～ 未滿 4 5 歲	4 5 歲～ 未滿 5 5 歲	5 5 歲～ 未滿 6 5 歲	6 5 歲 以上
其他製造業		73 757	347	4 323	25 849	22 093	15 481	5 391	273
公 營	營	311	-	-	34	51	104	122	-
民 營	營	73 446	347	4 323	25 815	22 042	15 377	5 269	273
5 0 0 人	以 上	7 713	52	509	3 693	2 312	974	170	3
3 0 0 ～	4 9 9 人	8 552	48	624	3 668	2 658	1 250	284	20
2 0 0 ～	2 9 9 人	5 518	73	343	2 093	1 684	969	329	27
1 0 0 ～	1 9 9 人	8 544	48	450	3 127	2 697	1 713	479	30
3 0 ～	9 9 人	18 202	80	1 070	6 600	5 161	3 695	1 526	70
1 0 ～	2 9 人	10 488	46	480	4 229	2 791	2 043	815	84
9 人	以 下	14 429	-	847	2 405	4 739	4 733	1 666	39
產業用機械設備維修及安裝業		40 220	420	1 823	11 512	12 182	8 881	5 278	124
公 營	營	-	-	-	-	-	-	-	-
民 營	營	40 220	420	1 823	11 512	12 182	8 881	5 278	124
5 0 0 人	以 上	6 759	-	166	1 885	2 457	1 574	674	3
3 0 0 ～	4 9 9 人	1 295	3	93	477	304	280	138	-
2 0 0 ～	2 9 9 人	649	-	14	222	212	120	73	8
1 0 0 ～	1 9 9 人	1 539	2	25	505	500	292	212	3
3 0 ～	9 9 人	5 316	22	242	1 791	1 748	1 082	431	-
1 0 ～	2 9 人	10 966	75	450	3 275	3 800	2 040	1 216	110
9 人	以 下	13 696	318	833	3 357	3 161	3 493	2 534	-
電力及燃氣供應業		28 945	5	104	4 779	4 929	6 700	12 325	103
公 營	營	24 692	-	12	3 817	3 849	5 564	11 385	65
民 營	營	4 253	5	92	962	1 080	1 136	940	38
5 0 0 人	以 上	-	-	-	-	-	-	-	-
3 0 0 ～	4 9 9 人	419	4	2	49	95	104	165	-
2 0 0 ～	2 9 9 人	-	-	-	-	-	-	-	-
1 0 0 ～	1 9 9 人	1 873	-	52	429	452	515	415	10
3 0 ～	9 9 人	1 309	-	27	357	380	323	215	7
1 0 ～	2 9 人	543	-	9	103	130	160	122	19
9 人	以 下	109	1	2	24	23	34	23	2
電力供應業		23 851	-	9	3 732	3 890	5 225	10 929	66
5 0 0 人	以 上	23 199	-	-	3 566	3 643	5 075	10 853	62
3 0 0 ～	4 9 9 人	19	-	-	4	12	2	1	-
2 0 0 ～	2 9 9 人	-	-	-	-	-	-	-	-
1 0 0 ～	1 9 9 人	307	-	9	109	100	60	27	2
3 0 ～	9 9 人	244	-	-	46	106	60	32	-
1 0 ～	2 9 人	76	-	-	4	28	27	16	1
9 人	以 下	6	-	-	3	1	1	-	1
氣體燃料供應業		5 094	5	95	1 047	1 039	1 475	1 396	37
5 0 0 人	以 上	-	-	-	-	-	-	-	-
3 0 0 ～	4 9 9 人	906	4	7	118	125	242	409	1
2 0 0 ～	2 9 9 人	631	-	3	58	64	279	225	2
1 0 0 ～	1 9 9 人	1 922	-	47	440	452	525	450	8
3 0 ～	9 9 人	1 065	-	27	311	274	263	183	7
1 0 ～	2 9 人	467	-	9	99	102	133	106	18
9 人	以 下	103	1	2	21	22	33	23	1

表 1 1 各業受僱員工人數－按公民營與民營事業單位規模及年齡分（續 7）

民國 1 0 2 年底									單位：人
項 目 別	總 計	未 滿 2 0 歲	2 0 歲～ 未滿 2 5 歲	2 5 歲～ 未滿 3 5 歲	3 5 歲～ 未滿 4 5 歲	4 5 歲～ 未滿 5 5 歲	5 5 歲～ 未滿 6 5 歲	6 5 歲 以上	
用水供應及污染整治業	28 098	87	921	7 052	7 643	6 597	5 447	351	
公 營	6 350	-	8	803	1 154	1 559	2 807	19	
民 營	21 748	87	913	6 249	6 489	5 038	2 640	332	
5 0 0 人 以 上	-	-	-	-	-	-	-	-	
3 0 0 ～ 4 9 9 人	328	-	6	71	158	79	13	1	
2 0 0 ～ 2 9 9 人	694	-	7	132	135	165	208	47	
1 0 0 ～ 1 9 9 人	870	5	29	192	157	181	251	55	
3 0 ～ 9 9 人	3 629	8	130	1 279	1 169	699	316	28	
1 0 ～ 2 9 人	4 260	20	263	1 251	1 257	853	492	124	
9 人 以 下	11 967	54	478	3 324	3 613	3 061	1 360	77	
用水供應業	6 223	-	6	788	1 124	1 514	2 772	19	
5 0 0 人 以 上	3 631	-	1	398	674	942	1 599	17	
3 0 0 ～ 4 9 9 人	1 861	-	5	291	322	406	835	2	
2 0 0 ～ 2 9 9 人	269	-	-	37	48	56	128	-	
1 0 0 ～ 1 9 9 人	462	-	-	62	80	110	210	-	
3 0 ～ 9 9 人	-	-	-	-	-	-	-	-	
1 0 ～ 2 9 人	-	-	-	-	-	-	-	-	
9 人 以 下	-	-	-	-	-	-	-	-	
廢（污）水處理業	1 843	-	70	673	579	363	153	5	
5 0 0 人 以 上	-	-	-	-	-	-	-	-	
3 0 0 ～ 4 9 9 人	-	-	-	-	-	-	-	-	
2 0 0 ～ 2 9 9 人	-	-	-	-	-	-	-	-	
1 0 0 ～ 1 9 9 人	-	-	-	-	-	-	-	-	
3 0 ～ 9 9 人	315	-	13	114	81	67	35	5	
1 0 ～ 2 9 人	440	-	29	205	134	56	16	-	
9 人 以 下	1 088	-	28	354	364	240	102	-	
廢棄物清除業	8 424	38	418	2 164	2 184	2 089	1 276	255	
5 0 0 人 以 上	-	-	-	-	-	-	-	-	
3 0 0 ～ 4 9 9 人	328	-	6	71	158	79	13	1	
2 0 0 ～ 2 9 9 人	694	-	7	132	135	165	208	47	
1 0 0 ～ 1 9 9 人	478	5	9	5	41	138	230	50	
3 0 ～ 9 9 人	726	2	8	161	250	212	80	13	
1 0 ～ 2 9 人	1 543	-	60	345	531	340	200	67	
9 人 以 下	4 655	31	328	1 450	1 069	1 155	545	77	
廢棄物處理業	5 698	33	216	1 620	2 013	1 075	683	58	
5 0 0 人 以 上	-	-	-	-	-	-	-	-	
3 0 0 ～ 4 9 9 人	-	-	-	-	-	-	-	-	
2 0 0 ～ 2 9 9 人	-	-	-	-	-	-	-	-	
1 0 0 ～ 1 9 9 人	157	-	7	88	45	13	3	1	
3 0 ～ 9 9 人	1 415	-	51	502	467	250	139	6	
1 0 ～ 2 9 人	1 096	10	61	286	338	182	168	51	
9 人 以 下	3 030	23	97	744	1 163	630	373	-	

表 1 1 各業受僱員工人數－按公民營與民營事業單位規模及年齡分（續 8）

民國 1 0 2 年底									單位：人
項 目 別	總 計	未 滿 2 0 歲	2 0 歲～ 未滿 2 5 歲	2 5 歲～ 未滿 3 5 歲	3 5 歲～ 未滿 4 5 歲	4 5 歲～ 未滿 5 5 歲	5 5 歲～ 未滿 6 5 歲	6 5 歲 以上	
污染整治業	5 910	16	211	1 807	1 743	1 556	563	14	
5 0 0 人 以 上	-	-	-	-	-	-	-	-	
3 0 0 ～ 4 9 9 人	-	-	-	-	-	-	-	-	
2 0 0 ～ 2 9 9 人	-	-	-	-	-	-	-	-	
1 0 0 ～ 1 9 9 人	235	-	13	99	71	30	18	4	
3 0 ～ 9 9 人	1 300	6	60	517	401	215	97	4	
1 0 ～ 2 9 人	1 181	10	113	415	254	275	108	6	
9 人 以 下	3 194	-	25	776	1 017	1 036	340	-	
營造業	462 506	1 606	17 664	122 775	134 052	126 881	52 215	7 313	
公 營	5 612	-	-	905	1 213	981	2 487	26	
民 營	456 894	1 606	17 664	121 870	132 839	125 900	49 728	7 287	
5 0 0 人 以 上	14 396	18	408	4 807	4 074	3 695	1 311	83	
3 0 0 ～ 4 9 9 人	7 962	6	143	2 388	2 921	1 890	552	62	
2 0 0 ～ 2 9 9 人	5 995	5	201	2 237	1 943	1 219	371	19	
1 0 0 ～ 1 9 9 人	22 589	75	630	6 312	6 906	5 871	2 491	304	
3 0 ～ 9 9 人	85 976	140	3 531	24 036	25 469	21 525	9 889	1 386	
1 0 ～ 2 9 人	99 200	355	3 940	28 954	29 864	23 976	10 160	1 951	
9 人 以 下	220 776	1 007	8 811	53 136	61 662	67 724	24 954	3 482	
建築工程業	83 827	24	2 027	23 930	25 660	21 328	8 342	2 516	
5 0 0 人 以 上	1 685	9	110	396	453	442	243	32	
3 0 0 ～ 4 9 9 人	5 188	3	84	1 751	1 913	1 102	281	54	
2 0 0 ～ 2 9 9 人	2 523	-	78	905	874	573	82	11	
1 0 0 ～ 1 9 9 人	10 120	12	149	2 897	3 007	2 718	1 195	142	
3 0 ～ 9 9 人	11 511	-	215	3 746	4 239	2 439	734	138	
1 0 ～ 2 9 人	26 852	-	685	8 402	7 829	6 234	2 832	870	
9 人 以 下	25 948	-	706	5 833	7 345	7 820	2 975	1 269	
土木工程業	84 940	152	2 177	19 091	23 240	25 406	13 076	1 798	
5 0 0 人 以 上	13 748	6	163	3 364	3 360	3 540	3 241	74	
3 0 0 ～ 4 9 9 人	1 514	-	14	320	614	433	133	-	
2 0 0 ～ 2 9 9 人	694	-	11	218	215	187	60	3	
1 0 0 ～ 1 9 9 人	3 566	-	88	914	1 026	1 061	443	34	
3 0 ～ 9 9 人	18 766	46	796	4 576	5 824	4 571	2 722	231	
1 0 ～ 2 9 人	14 884	12	616	3 681	4 566	3 204	2 362	443	
9 人 以 下	31 768	88	489	6 018	7 635	12 410	4 115	1 013	
機電、管道及其他建築設備安裝業	135 786	1 174	6 164	36 868	41 096	35 317	14 068	1 099	
5 0 0 人 以 上	2 898	-	41	1 524	1 014	262	57	-	
3 0 0 ～ 4 9 9 人	1 260	3	45	317	394	355	138	8	
2 0 0 ～ 2 9 9 人	2 500	5	112	975	819	390	194	5	
1 0 0 ～ 1 9 9 人	6 369	34	258	1 742	2 153	1 533	590	59	
3 0 ～ 9 9 人	25 954	55	967	7 652	7 552	6 388	2 960	380	
1 0 ～ 2 9 人	26 345	250	1 133	8 518	8 340	5 855	2 139	110	
9 人 以 下	70 460	827	3 608	16 140	20 824	20 534	7 990	537	

表 1 1 各業受僱員工人數－按公民營與民營事業單位規模及年齡分（續 9）

民國 1 0 2 年底									單位：人
項 目 別	總 計	未 滿 2 0 歲	2 0 歲～ 未滿 2 5 歲	2 5 歲～ 未滿 3 5 歲	3 5 歲～ 未滿 4 5 歲	4 5 歲～ 未滿 5 5 歲	5 5 歲～ 未滿 6 5 歲	6 5 歲 以上	
其他專門營造業	157 953	256	7 296	42 886	44 056	44 830	16 729	1 900	
5 0 0 人 以 上	1 272	3	94	399	421	290	62	3	
3 0 0 ～ 4 9 9 人	-	-	-	-	-	-	-	-	
2 0 0 ～ 2 9 9 人	278	-	-	139	35	69	35	-	
1 0 0 ～ 1 9 9 人	2 827	29	135	769	749	681	395	69	
3 0 ～ 9 9 人	29 857	39	1 553	8 081	7 864	8 147	3 536	637	
1 0 ～ 2 9 人	31 119	93	1 506	8 353	9 129	8 683	2 827	528	
9 人 以 下	92 600	92	4 008	25 145	25 858	26 960	9 874	663	
服務業	4 025 173	63 416	320 158	1 274 274	1 162 039	843 062	339 482	22 742	
公 營	127 509	209	5 886	36 777	28 982	33 893	21 349	413	
民 營	3 897 664	63 207	314 272	1 237 497	1 133 057	809 169	318 133	22 329	
5 0 0 人 以 上	749 960	7 027	54 171	259 215	229 363	139 744	57 882	2 558	
3 0 0 ～ 4 9 9 人	113 863	1 223	9 223	40 885	33 104	20 159	8 568	701	
2 0 0 ～ 2 9 9 人	100 043	2 115	8 410	33 446	29 561	17 314	8 552	645	
1 0 0 ～ 1 9 9 人	190 351	3 245	15 693	61 698	54 988	35 000	17 425	2 302	
3 0 ～ 9 9 人	474 398	11 627	42 746	149 145	134 333	92 517	40 136	3 894	
1 0 ～ 2 9 人	683 666	15 802	54 983	215 924	199 195	137 951	54 190	5 621	
9 人 以 下	1 585 383	22 168	129 046	477 184	452 513	366 484	131 380	6 608	
批發及零售業	1 603 919	27 867	115 596	490 741	495 988	348 210	118 822	6 695	
公 營	3 031	93	345	778	905	564	345	1	
民 營	1 600 888	27 774	115 251	489 963	495 083	347 646	118 477	6 694	
5 0 0 人 以 上	72 580	2 160	8 429	30 504	21 695	8 077	1 626	89	
3 0 0 ～ 4 9 9 人	27 549	67	1 637	11 542	9 107	4 379	812	5	
2 0 0 ～ 2 9 9 人	26 338	802	2 497	9 028	8 644	4 375	939	53	
1 0 0 ～ 1 9 9 人	68 405	936	4 359	23 733	24 291	11 922	2 992	172	
3 0 ～ 9 9 人	187 283	2 145	12 158	59 529	61 995	39 228	11 311	917	
1 0 ～ 2 9 人	352 843	8 098	24 508	111 659	108 543	72 670	24 955	2 410	
9 人 以 下	865 890	13 566	61 663	243 968	260 808	206 995	75 842	3 048	
批發業	1 029 317	4 816	45 188	309 454	352 099	224 965	86 806	5 989	
5 0 0 人 以 上	29 145	160	1 907	10 933	10 539	4 572	1 006	28	
3 0 0 ～ 4 9 9 人	16 772	28	610	6 321	6 324	2 959	525	5	
2 0 0 ～ 2 9 9 人	12 266	69	608	3 971	5 020	2 060	534	4	
1 0 0 ～ 1 9 9 人	41 744	181	1 363	15 069	16 570	6 647	1 776	138	
3 0 ～ 9 9 人	127 260	942	6 283	41 440	43 336	26 902	7 718	639	
1 0 ～ 2 9 人	255 474	1 012	11 066	79 294	81 808	59 281	20 835	2 178	
9 人 以 下	546 656	2 424	23 351	152 426	188 502	122 544	54 412	2 997	
零售業	420 772	9 827	43 545	126 859	108 544	103 308	28 136	553	
5 0 0 人 以 上	13 162	195	1 435	5 483	4 529	1 356	161	3	
3 0 0 ～ 4 9 9 人	4 530	-	321	1 612	1 420	1 074	103	-	
2 0 0 ～ 2 9 9 人	5 653	144	658	2 467	1 634	624	119	7	
1 0 0 ～ 1 9 9 人	13 633	359	1 472	4 362	3 750	2 864	792	34	
3 0 ～ 9 9 人	50 110	1 061	4 836	15 201	15 274	10 552	2 960	226	
1 0 ～ 2 9 人	64 113	2 730	6 608	22 700	18 050	10 709	3 084	232	
9 人 以 下	269 571	5 338	28 215	75 034	63 887	76 129	20 917	51	

表 1 1 各業受僱員工人數—按公民營與民營事業單位規模及年齡分（續 1 0）

民國 1 0 2 年底								
單位：人								
項 目 別	總 計	未 滿 2 0 歲	2 0 歲～ 未滿 2 5 歲	2 5 歲～ 未滿 3 5 歲	3 5 歲～ 未滿 4 5 歲	4 5 歲～ 未滿 5 5 歲	5 5 歲～ 未滿 6 5 歲	6 5 歲 以上
綜合商品零售業	153 830	13 224	26 863	54 428	35 345	19 937	3 880	153
5 0 0 人 以 上	31 033	1 805	5 102	14 452	6 966	2 188	462	58
3 0 0 ～ 4 9 9 人	6 745	42	724	3 690	1 494	544	251	-
2 0 0 ～ 2 9 9 人	9 839	645	1 467	2 836	2 360	1 957	531	43
1 0 0 ～ 1 9 9 人	13 330	424	1 587	4 366	4 030	2 469	454	-
3 0 ～ 9 9 人	9 951	146	1 049	2 907	3 389	1 775	633	52
1 0 ～ 2 9 人	33 269	4 358	6 837	9 669	8 687	2 682	1 036	-
9 人 以 下	49 663	5 804	10 097	16 508	8 419	8 322	513	-
運輸及倉儲業	274 943	969	9 308	68 517	80 742	74 884	38 822	1 701
公 營	49 191	45	321	8 557	10 902	17 617	11 598	151
民 營	225 752	924	8 987	59 960	69 840	57 267	27 224	1 550
5 0 0 人 以 上	61 266	83	2 185	20 067	20 223	13 626	5 023	59
3 0 0 ～ 4 9 9 人	9 620	30	429	2 718	3 263	2 327	825	28
2 0 0 ～ 2 9 9 人	10 829	24	443	4 583	3 761	1 445	568	5
1 0 0 ～ 1 9 9 人	10 103	41	719	3 942	3 021	1 626	708	46
3 0 ～ 9 9 人	21 895	238	1 378	5 592	5 732	5 222	3 396	337
1 0 ～ 2 9 人	68 596	429	2 951	15 238	21 732	18 201	9 293	752
9 人 以 下	43 443	79	882	7 820	12 108	14 820	7 411	323
鐵路大眾捷運系統運輸業	23 646	41	306	6 012	7 793	5 855	3 569	70
5 0 0 人 以 上	23 646	41	306	6 012	7 793	5 855	3 569	70
3 0 0 ～ 4 9 9 人	-	-	-	-	-	-	-	-
2 0 0 ～ 2 9 9 人	-	-	-	-	-	-	-	-
1 0 0 ～ 1 9 9 人	-	-	-	-	-	-	-	-
3 0 ～ 9 9 人	-	-	-	-	-	-	-	-
1 0 ～ 2 9 人	-	-	-	-	-	-	-	-
9 人 以 下	-	-	-	-	-	-	-	-
公共汽車客運業	22 193	98	495	4 523	6 460	7 230	3 314	73
5 0 0 人 以 上	13 208	68	299	2 851	3 879	4 247	1 836	28
3 0 0 ～ 4 9 9 人	4 375	18	88	708	1 234	1 559	744	24
2 0 0 ～ 2 9 9 人	1 526	4	50	389	477	439	165	2
1 0 0 ～ 1 9 9 人	2 108	6	42	419	557	664	401	19
3 0 ～ 9 9 人	878	2	16	147	265	294	154	-
1 0 ～ 2 9 人	86	-	-	9	42	22	13	-
9 人 以 下	12	-	-	-	6	5	1	-
其他汽車客運業	11 912	77	201	1 409	2 775	4 104	3 277	69
5 0 0 人 以 上	-	-	-	-	-	-	-	-
3 0 0 ～ 4 9 9 人	-	-	-	-	-	-	-	-
2 0 0 ～ 2 9 9 人	-	-	-	-	-	-	-	-
1 0 0 ～ 1 9 9 人	-	-	-	-	-	-	-	-
3 0 ～ 9 9 人	1 883	-	-	222	298	506	788	69
1 0 ～ 2 9 人	6 286	51	179	576	1 673	2 176	1 631	-
9 人 以 下	3 743	26	22	611	804	1 422	858	-

表 1 1 各業受僱員工人數－按公民營與民營事業單位規模及年齡分（續 1 1）

民國 1 0 2 年底									單位：人
項 目 別	總 計	未 滿 2 0 歲	2 0 歲～ 未滿 2 5 歲	2 5 歲～ 未滿 3 5 歲	3 5 歲～ 未滿 4 5 歲	4 5 歲～ 未滿 5 5 歲	5 5 歲～ 未滿 6 5 歲	6 5 歲 以上	
汽車貨運業	72 801	216	2 719	16 322	23 661	21 454	8 140	289	
5 0 0 人 以 上	15 680	15	441	4 200	5 107	4 841	1 073	3	
3 0 0 ～ 4 9 9 人	2 868	9	144	810	1 109	649	145	2	
2 0 0 ～ 2 9 9 人	-	-	-	-	-	-	-	-	
1 0 0 ～ 1 9 9 人	-	-	-	-	-	-	-	-	
3 0 ～ 9 9 人	5 166	14	351	1 128	1 896	1 047	699	31	
1 0 ～ 2 9 人	29 349	145	1 470	7 347	9 661	7 861	2 720	145	
9 人 以 下	19 738	33	313	2 837	5 888	7 056	3 503	108	
海洋水運業	6 882	-	63	2 655	1 922	1 061	1 125	56	
5 0 0 人 以 上	4 964	-	23	2 138	1 438	672	685	8	
3 0 0 ～ 4 9 9 人	-	-	-	-	-	-	-	-	
2 0 0 ～ 2 9 9 人	-	-	-	-	-	-	-	-	
1 0 0 ～ 1 9 9 人	464	-	3	200	121	73	62	5	
3 0 ～ 9 9 人	533	-	18	136	132	126	107	14	
1 0 ～ 2 9 人	692	-	19	152	136	130	229	26	
9 人 以 下	229	-	-	29	95	60	42	3	
航空運輸業	19 922	-	1 393	6 747	6 571	3 751	1 441	19	
5 0 0 人 以 上	18 448	-	1 363	6 396	6 153	3 240	1 288	8	
3 0 0 ～ 4 9 9 人	-	-	-	-	-	-	-	-	
2 0 0 ～ 2 9 9 人	-	-	-	-	-	-	-	-	
1 0 0 ～ 1 9 9 人	526	-	16	101	147	192	67	3	
3 0 ～ 9 9 人	671	-	6	155	187	253	65	5	
1 0 ～ 2 9 人	250	-	8	80	76	64	19	3	
9 人 以 下	27	-	-	15	8	2	2	-	
港埠業	2 626	4	8	267	223	806	1 300	18	
5 0 0 人 以 上	1 976	-	1	111	118	644	1 084	18	
3 0 0 ～ 4 9 9 人	328	-	2	55	47	99	125	-	
2 0 0 ～ 2 9 9 人	-	-	-	-	-	-	-	-	
1 0 0 ～ 1 9 9 人	322	4	5	101	58	63	91	-	
3 0 ～ 9 9 人	-	-	-	-	-	-	-	-	
1 0 ～ 2 9 人	-	-	-	-	-	-	-	-	
9 人 以 下	-	-	-	-	-	-	-	-	
其他運輸輔助業	65 256	324	3 085	21 525	19 603	13 700	6 429	590	
5 0 0 人 以 上	4 285	-	56	2 497	1 532	176	24	-	
3 0 0 ～ 4 9 9 人	2 778	-	167	1 222	943	304	141	1	
2 0 0 ～ 2 9 9 人	8 610	20	391	3 825	3 053	939	382	-	
1 0 0 ～ 1 9 9 人	7 268	35	658	3 253	2 247	797	259	19	
3 0 ～ 9 9 人	9 411	222	830	3 057	2 382	1 965	841	114	
1 0 ～ 2 9 人	16 419	47	640	4 161	4 887	3 972	2 430	282	
9 人 以 下	16 485	-	343	3 510	4 559	5 547	2 352	174	

表 1 1 各業受僱員工人數—按公民營與民營事業單位規模及年齡分（續 1 2）

民國 1 0 2 年底									單位：人
項 目 別	總 計	未 滿 2 0 歲	2 0 歲～ 未滿 2 5 歲	2 5 歲～ 未滿 3 5 歲	3 5 歲～ 未滿 4 5 歲	4 5 歲～ 未滿 5 5 歲	5 5 歲～ 未滿 6 5 歲	6 5 歲 以上	
倉儲業	11 962	23	258	2 696	3 305	2 783	2 552	345	
5 0 0 人 以 上	-	-	-	-	-	-	-	-	
3 0 0 ～ 4 9 9 人	415	3	30	99	179	83	20	1	
2 0 0 ～ 2 9 9 人	693	-	2	369	231	67	21	3	
1 0 0 ～ 1 9 9 人	-	-	-	-	-	-	-	-	
3 0 ～ 9 9 人	2 426	-	47	263	355	908	746	107	
1 0 ～ 2 9 人	6 256	-	52	1 488	2 091	1 248	1 160	217	
9 人 以 下	2 172	20	127	477	449	477	605	17	
郵政業	26 436	-	7	4 098	4 732	11 012	6 515	72	
5 0 0 人 以 上	26 436	-	7	4 098	4 732	11 012	6 515	72	
3 0 0 ～ 4 9 9 人	-	-	-	-	-	-	-	-	
2 0 0 ～ 2 9 9 人	-	-	-	-	-	-	-	-	
1 0 0 ～ 1 9 9 人	-	-	-	-	-	-	-	-	
3 0 ～ 9 9 人	-	-	-	-	-	-	-	-	
1 0 ～ 2 9 人	-	-	-	-	-	-	-	-	
9 人 以 下	-	-	-	-	-	-	-	-	
快遞服務業	11 307	186	773	2 263	3 697	3 128	1 160	100	
5 0 0 人 以 上	-	-	-	-	-	-	-	-	
3 0 0 ～ 4 9 9 人	-	-	-	-	-	-	-	-	
2 0 0 ～ 2 9 9 人	-	-	-	-	-	-	-	-	
1 0 0 ～ 1 9 9 人	-	-	-	-	-	-	-	-	
3 0 ～ 9 9 人	1 005	-	113	497	230	144	21	-	
1 0 ～ 2 9 人	9 258	186	583	1 425	3 166	2 728	1 091	79	
9 人 以 下	1 044	-	77	341	301	256	48	21	
住宿及餐飲業	366 062	21 949	72 467	121 855	68 927	58 411	20 784	1 669	
公 營	411	29	69	126	120	46	21	-	
民 營	365 651	21 920	72 398	121 729	68 807	58 365	20 763	1 669	
5 0 0 人 以 上	21 856	2 647	6 317	6 422	3 224	2 065	1 088	93	
3 0 0 ～ 4 9 9 人	13 323	484	2 497	4 591	2 831	1 840	1 021	59	
2 0 0 ～ 2 9 9 人	7 016	441	1 353	2 226	1 467	1 076	425	28	
1 0 0 ～ 1 9 9 人	15 961	1 203	3 510	4 492	2 266	2 633	1 633	224	
3 0 ～ 9 9 人	62 079	7 661	15 047	19 053	9 635	6 971	3 408	304	
1 0 ～ 2 9 人	59 077	5 507	11 262	17 328	11 837	8 911	3 701	531	
9 人 以 下	186 339	3 977	32 412	67 617	37 547	34 869	9 487	430	
住宿服務業	64 432	2 348	8 074	23 142	15 011	10 195	5 197	465	
5 0 0 人 以 上	5 862	179	1 141	2 019	1 130	847	533	13	
3 0 0 ～ 4 9 9 人	9 868	390	2 094	3 584	1 934	1 189	639	38	
2 0 0 ～ 2 9 9 人	4 449	266	933	1 396	1 063	631	142	18	
1 0 0 ～ 1 9 9 人	7 123	476	1 376	2 091	1 165	1 300	682	33	
3 0 ～ 9 9 人	11 240	580	1 380	3 718	3 027	1 884	651	-	
1 0 ～ 2 9 人	16 646	457	1 150	5 551	5 082	2 114	1 929	363	
9 人 以 下	9 244	-	-	4 783	1 610	2 230	621	-	

表 1 1 各業受僱員工人數—按公民營與民營事業單位規模及年齡分（續 1 3）

民國 1 0 2 年底									單位：人
項 目 別	總 計	未 滿 2 0 歲	2 0 歲～ 未滿 2 5 歲	2 5 歲～ 未滿 3 5 歲	3 5 歲～ 未滿 4 5 歲	4 5 歲～ 未滿 5 5 歲	5 5 歲～ 未滿 6 5 歲	6 5 歲 以上	
餐館業	241 503	18 829	46 010	77 358	45 476	40 636	12 579	615	
5 0 0 人 以 上	10 038	2 274	3 451	2 145	1 053	694	341	80	
3 0 0 ～ 4 9 9 人	1 743	35	227	470	453	331	210	17	
2 0 0 ～ 2 9 9 人	1 277	141	336	505	150	95	46	4	
1 0 0 ～ 1 9 9 人	6 985	683	1 969	2 145	766	768	536	118	
3 0 ～ 9 9 人	45 812	6 969	13 126	14 090	5 409	3 672	2 242	304	
1 0 ～ 2 9 人	35 987	4 750	9 034	9 640	5 576	5 588	1 307	92	
9 人 以 下	139 661	3 977	17 867	48 363	32 069	29 488	7 897	-	
其他餐飲業	60 127	772	18 383	21 355	8 440	7 580	3 008	589	
5 0 0 人 以 上	5 956	194	1 725	2 258	1 041	524	214	-	
3 0 0 ～ 4 9 9 人	1 712	59	176	537	444	320	172	4	
2 0 0 ～ 2 9 9 人	1 290	34	84	325	254	350	237	6	
1 0 0 ～ 1 9 9 人	2 131	67	216	356	405	586	428	73	
3 0 ～ 9 9 人	5 160	118	559	1 271	1 249	1 440	523	-	
1 0 ～ 2 9 人	6 444	300	1 078	2 137	1 179	1 209	465	76	
9 人 以 下	37 434	-	14 545	14 471	3 868	3 151	969	430	
資訊及通訊傳播業	189 170	815	11 049	67 560	60 481	33 317	15 579	369	
公 營	-	-	-	-	-	-	-	-	
民 營	189 170	815	11 049	67 560	60 481	33 317	15 579	369	
5 0 0 人 以 上	60 860	49	1 971	16 707	18 135	13 084	10 879	35	
3 0 0 ～ 4 9 9 人	10 212	17	481	4 506	3 548	1 340	307	13	
2 0 0 ～ 2 9 9 人	7 310	15	399	3 469	2 547	800	73	7	
1 0 0 ～ 1 9 9 人	13 103	189	1 476	5 832	4 224	1 188	180	14	
3 0 ～ 9 9 人	34 088	331	2 935	13 600	11 708	4 565	872	77	
1 0 ～ 2 9 人	27 720	113	1 730	10 918	8 600	4 997	1 281	81	
9 人 以 下	35 877	101	2 057	12 528	11 719	7 343	1 987	142	
出版業	34 326	32	1 587	12 883	11 763	6 413	1 589	59	
5 0 0 人 以 上	9 014	9	473	3 238	2 845	2 117	322	10	
3 0 0 ～ 4 9 9 人	2 599	1	94	1 167	992	308	35	2	
2 0 0 ～ 2 9 9 人	2 472	9	164	1 085	887	285	40	2	
1 0 0 ～ 1 9 9 人	2 286	6	173	1 147	714	198	45	3	
3 0 ～ 9 9 人	5 531	7	322	2 231	2 012	804	139	16	
1 0 ～ 2 9 人	4 971	-	216	1 887	1 874	749	219	26	
9 人 以 下	7 453	-	145	2 128	2 439	1 952	789	-	
影片服務、聲音錄製及音樂出版業	17 441	540	3 565	6 133	4 206	2 083	906	8	
5 0 0 人 以 上	660	-	25	436	167	31	1	-	
3 0 0 ～ 4 9 9 人	-	-	-	-	-	-	-	-	
2 0 0 ～ 2 9 9 人	713	-	35	349	257	60	11	1	
1 0 0 ～ 1 9 9 人	1 602	179	882	278	192	71	-	-	
3 0 ～ 9 9 人	4 038	293	1 444	1 237	616	301	140	7	
1 0 ～ 2 9 人	3 777	68	423	1 310	1 077	674	225	-	
9 人 以 下	6 651	-	756	2 523	1 897	946	529	-	

表 1 1 各業受僱員工人數—按公民營與民營事業單位規模及年齡分（續 1 4）

		民國 1 0 2 年底							單位：人
項	目 別	總 計	未 滿 2 0 歲	2 0 歲～ 未滿 2 5 歲	2 5 歲～ 未滿 3 5 歲	3 5 歲～ 未滿 4 5 歲	4 5 歲～ 未滿 5 5 歲	5 5 歲～ 未滿 6 5 歲	6 5 歲 以上
傳播及節目播送業		21 294	28	906	6 685	8 817	3 888	917	53
	5 0 0 人 以 上	6 444	12	412	2 075	2 899	938	104	4
	3 0 0 ～ 4 9 9 人	2 152	5	113	668	708	500	150	8
	2 0 0 ～ 2 9 9 人	1 780	-	65	712	698	298	7	-
	1 0 0 ～ 1 9 9 人	2 116	-	44	598	1 034	388	52	-
	3 0 ～ 9 9 人	5 920	11	132	1 694	2 611	1 208	245	19
	1 0 ～ 2 9 人	2 157	-	87	721	669	358	300	22
	9 人 以 下	725	-	53	217	198	198	59	-
電信業		39 892	-	668	8 155	11 189	9 535	10 325	20
	5 0 0 人 以 上	35 205	-	536	6 673	9 054	8 715	10 213	14
	3 0 0 ～ 4 9 9 人	365	-	7	156	170	29	3	-
	2 0 0 ～ 2 9 9 人	-	-	-	-	-	-	-	-
	1 0 0 ～ 1 9 9 人	973	-	24	413	442	88	6	-
	3 0 ～ 9 9 人	1 790	-	101	590	795	266	32	6
	1 0 ～ 2 9 人	801	-	-	105	349	294	53	-
	9 人 以 下	758	-	-	218	379	143	18	-
電腦系統設計服務業		61 202	97	3 208	27 030	20 159	8 785	1 694	229
	5 0 0 人 以 上	9 537	28	525	4 285	3 170	1 283	239	7
	3 0 0 ～ 4 9 9 人	4 001	-	142	1 991	1 374	395	96	3
	2 0 0 ～ 2 9 9 人	2 345	6	135	1 323	705	157	15	4
	1 0 0 ～ 1 9 9 人	4 908	4	353	2 808	1 367	302	63	11
	3 0 ～ 9 9 人	14 115	5	628	6 490	4 935	1 745	283	29
	1 0 ～ 2 9 人	11 954	-	607	4 940	3 729	2 190	455	33
	9 人 以 下	14 342	54	818	5 193	4 879	2 713	543	142
資料處理及資訊供應服務業		15 015	118	1 115	6 674	4 347	2 613	148	-
	5 0 0 人 以 上	-	-	-	-	-	-	-	-
	3 0 0 ～ 4 9 9 人	1 095	11	125	524	304	108	23	-
	2 0 0 ～ 2 9 9 人	-	-	-	-	-	-	-	-
	1 0 0 ～ 1 9 9 人	1 218	-	-	588	475	141	14	-
	3 0 ～ 9 9 人	2 694	15	308	1 358	739	241	33	-
	1 0 ～ 2 9 人	4 060	45	397	1 955	902	732	29	-
	9 人 以 下	5 948	47	285	2 249	1 927	1 391	49	-
金融及保險業		367 501	278	9 184	96 241	136 964	89 610	34 503	721
	公 營	14 765	7	86	2 895	3 769	4 847	3 106	55
	民 營	352 736	271	9 098	93 346	133 195	84 763	31 397	666
	5 0 0 人 以 上	272 006	226	8 272	80 930	98 674	63 899	19 623	382
	3 0 0 ～ 4 9 9 人	6 197	5	115	1 591	2 783	1 395	294	14
	2 0 0 ～ 2 9 9 人	5 899	30	198	1 385	2 470	1 319	483	14
	1 0 0 ～ 1 9 9 人	9 758	10	178	2 731	4 139	2 121	547	32
	3 0 ～ 9 9 人	22 253	-	289	3 443	8 527	7 008	2 762	224
	1 0 ～ 2 9 人	9 405	-	46	2 194	3 777	2 551	837	-
	9 人 以 下	27 218	-	-	1 072	12 825	6 470	6 851	-

表 1 1 各業受僱員工人數－按公營與民營事業單位規模及年齡分（續 1 5）

民國 1 0 2 年底										單位：人
項 目 別			總 計	未 滿 2 0 歲	2 0 歲～ 未滿 2 5 歲	2 5 歲～ 未滿 3 5 歲	3 5 歲～ 未滿 4 5 歲	4 5 歲～ 未滿 5 5 歲	5 5 歲～ 未滿 6 5 歲	6 5 歲 以上
金融業			245 668	155	4 802	62 714	96 880	55 836	24 793	488
5 0 0 人 以 上			167 636	104	4 024	51 123	63 568	35 490	13 116	211
3 0 0 ～ 4 9 9 人			4 772	4	92	1 260	2 181	1 003	220	12
2 0 0 ～ 2 9 9 人			5 556	37	193	1 215	2 232	1 353	512	14
1 0 0 ～ 1 9 9 人			8 998	10	158	2 455	3 845	2 002	501	27
3 0 ～ 9 9 人			22 197	-	289	3 422	8 505	6 996	2 761	224
1 0 ～ 2 9 人			9 301	-	46	2 172	3 727	2 524	832	-
9 人 以 下			27 208	-	-	1 067	12 822	6 468	6 851	-
保險業			121 833	123	4 382	33 527	40 084	33 774	9 710	233
5 0 0 人 以 上			118 075	122	4 325	32 563	38 490	32 877	9 472	226
3 0 0 ～ 4 9 9 人			1 952	1	23	412	838	545	131	2
2 0 0 ～ 2 9 9 人			742	-	14	222	345	135	26	-
1 0 0 ～ 1 9 9 人			894	-	20	282	336	176	75	5
3 0 ～ 9 9 人			56	-	-	21	22	12	1	-
1 0 ～ 2 9 人			104	-	-	22	50	27	5	-
9 人 以 下			10	-	-	5	3	2	-	-
不動產業			112 839	145	5 189	34 767	28 621	30 340	12 087	1 690
公 營			2 573	-	-	51	302	648	1 570	2
民 營			110 266	145	5 189	34 716	28 319	29 692	10 517	1 688
5 0 0 人 以 上			1 888	4	159	766	452	299	174	34
3 0 0 ～ 4 9 9 人			1 908	25	110	512	522	542	185	12
2 0 0 ～ 2 9 9 人			2 860	3	44	538	869	930	435	41
1 0 0 ～ 1 9 9 人			2 760	5	100	547	619	750	590	149
3 0 ～ 9 9 人			14 043	54	531	3 878	3 629	4 130	1 667	154
1 0 ～ 2 9 人			19 975	54	1 248	6 929	5 056	4 855	1 577	256
9 人 以 下			66 832	-	2 997	21 546	17 172	18 186	5 889	1 042
不動產開發業			40 253	7	923	12 898	8 716	12 194	4 711	804
5 0 0 人 以 上			-	-	-	-	-	-	-	-
3 0 0 ～ 4 9 9 人			-	-	-	-	-	-	-	-
2 0 0 ～ 2 9 9 人			472	3	20	148	174	102	23	2
1 0 0 ～ 1 9 9 人			988	4	30	270	345	273	55	11
3 0 ～ 9 9 人			5 267	-	44	1 388	1 527	1 776	517	15
1 0 ～ 2 9 人			6 178	-	235	2 806	1 463	1 322	238	114
9 人 以 下			27 348	-	594	8 286	5 207	8 721	3 878	662
不動產經營及相關服務業			72 586	138	4 266	21 869	19 905	18 146	7 376	886
5 0 0 人 以 上			1 888	4	159	766	452	299	174	34
3 0 0 ～ 4 9 9 人			2 427	25	110	515	575	681	509	12
2 0 0 ～ 2 9 9 人			3 209	-	24	405	779	993	969	39
1 0 0 ～ 1 9 9 人			2 755	1	70	300	409	765	1 072	138
3 0 ～ 9 9 人			9 026	54	487	2 500	2 132	2 410	1 302	141
1 0 ～ 2 9 人			13 797	54	1 013	4 123	3 593	3 533	1 339	142
9 人 以 下			39 484	-	2 403	13 260	11 965	9 465	2 011	380

表 1 1 各業受僱員工人數—按公民營與民營事業單位規模及年齡分（續 1 6）

民國 1 0 2 年底								
單位：人								
項 目 別	總 計	未 滿 2 0 歲	2 0 歲～ 未滿 2 5 歲	2 5 歲～ 未滿 3 5 歲	3 5 歲～ 未滿 4 5 歲	4 5 歲～ 未滿 5 5 歲	5 5 歲～ 未滿 6 5 歲	6 5 歲 以上
專業、科學及技術服務業	246 115	1 293	17 819	90 760	76 421	45 462	13 133	1 227
公 營	-	-	-	-	-	-	-	-
民 營	246 115	1 293	17 819	90 760	76 421	45 462	13 133	1 227
5 0 0 人 以 上	25 888	49	2 296	11 231	6 957	3 852	1 254	249
3 0 0 ～ 4 9 9 人	10 675	159	676	4 716	3 345	1 399	329	51
2 0 0 ～ 2 9 9 人	12 657	101	699	4 554	4 393	2 017	816	77
1 0 0 ～ 1 9 9 人	16 202	436	1 581	6 550	4 712	2 200	669	54
3 0 ～ 9 9 人	35 324	282	2 573	14 925	10 642	5 016	1 684	202
1 0 ～ 2 9 人	41 497	81	3 617	16 447	11 111	7 290	2 756	195
9 人 以 下	103 872	185	6 377	32 337	35 261	23 688	5 625	399
法律、會計服務業	33 067	19	3 956	12 970	8 988	5 599	1 319	216
5 0 0 人 以 上	8 319	12	1 598	4 304	1 560	664	166	15
3 0 0 ～ 4 9 9 人	-	-	-	-	-	-	-	-
2 0 0 ～ 2 9 9 人	389	-	15	88	135	116	29	6
1 0 0 ～ 1 9 9 人	1 163	-	141	640	272	92	18	-
3 0 ～ 9 9 人	3 542	-	604	1 593	909	299	124	13
1 0 ～ 2 9 人	5 319	7	677	1 773	1 488	1 029	301	44
9 人 以 下	14 335	-	921	4 572	4 624	3 399	681	138
企業總管理機構及管理顧問業	80 968	1 029	5 755	27 584	25 130	14 629	6 173	668
5 0 0 人 以 上	9 319	34	525	3 689	2 924	1 493	452	202
3 0 0 ～ 4 9 9 人	6 233	159	618	2 806	1 717	765	152	16
2 0 0 ～ 2 9 9 人	8 290	99	458	2 635	2 907	1 487	633	71
1 0 0 ～ 1 9 9 人	9 474	435	1 176	3 488	2 638	1 226	477	34
3 0 ～ 9 9 人	14 072	159	885	4 533	4 642	2 729	1 013	111
1 0 ～ 2 9 人	11 131	32	841	3 937	3 234	1 896	1 072	119
9 人 以 下	22 449	111	1 252	6 496	7 068	5 033	2 374	115
建築、工程服務及技術檢測、分析服務業	50 188	75	2 294	20 082	15 981	8 924	2 597	235
5 0 0 人 以 上	5 749	1	106	2 043	1 830	1 330	417	22
3 0 0 ～ 4 9 9 人	4 128	-	58	1 768	1 499	597	171	35
2 0 0 ～ 2 9 9 人	2 394	-	60	1 253	924	125	32	-
1 0 0 ～ 1 9 9 人	3 727	-	132	1 826	1 282	372	103	12
3 0 ～ 9 9 人	7 096	-	220	3 254	2 131	1 089	344	58
1 0 ～ 2 9 人	11 451	-	705	4 715	3 072	2 237	690	32
9 人 以 下	15 643	74	1 013	5 223	5 243	3 174	840	76
廣告業及市場研究業	41 188	115	2 611	15 404	14 513	7 008	1 517	20
5 0 0 人 以 上	553	-	14	283	233	23	-	-
3 0 0 ～ 4 9 9 人	-	-	-	-	-	-	-	-
2 0 0 ～ 2 9 9 人	986	2	39	369	307	186	83	-
1 0 0 ～ 1 9 9 人	1 838	1	132	596	520	510	71	8
3 0 ～ 9 9 人	5 884	95	492	3 130	1 699	370	86	12
1 0 ～ 2 9 人	6 044	17	469	2 566	1 778	917	297	-
9 人 以 下	25 883	-	1 465	8 460	9 976	5 002	980	-

表 1 1 各業受僱員工人數—按公民營與民營事業單位規模及年齡分（續 1 7）

民國 1 0 2 年底								
單位：人								
項 目 別	總 計	未 滿 2 0 歲	2 0 歲～ 未滿 2 5 歲	2 5 歲～ 未滿 3 5 歲	3 5 歲～ 未滿 4 5 歲	4 5 歲～ 未滿 5 5 歲	5 5 歲～ 未滿 6 5 歲	6 5 歲 以上
專門設計服務業	23 259	-	1 465	8 587	8 133	4 355	647	72
5 0 0 人 以 上	1 353	-	22	820	294	131	84	2
3 0 0 ～ 4 9 9 人	314	-	-	142	129	37	6	-
2 0 0 ～ 2 9 9 人	-	-	-	-	-	-	-	-
1 0 0 ～ 1 9 9 人	-	-	-	-	-	-	-	-
3 0 ～ 9 9 人	2 186	-	115	964	649	395	63	-
1 0 ～ 2 9 人	3 210	-	297	1 437	720	625	131	-
9 人 以 下	16 196	-	1 031	5 224	6 341	3 167	363	70
其他專業、科學及技術服務業	17 445	55	1 738	6 133	3 676	4 947	880	16
5 0 0 人 以 上	595	2	31	92	116	211	135	8
3 0 0 ～ 4 9 9 人	-	-	-	-	-	-	-	-
2 0 0 ～ 2 9 9 人	598	-	127	209	120	103	39	-
1 0 0 ～ 1 9 9 人	-	-	-	-	-	-	-	-
3 0 ～ 9 9 人	2 544	28	257	1 451	612	134	54	8
1 0 ～ 2 9 人	4 342	25	628	2 019	819	586	265	-
9 人 以 下	9 366	-	695	2 362	2 009	3 913	387	-
支援服務業	328 712	3 462	28 246	93 698	70 966	73 100	53 216	6 024
公 營	-	-	-	-	-	-	-	-
民 營	328 712	3 462	28 246	93 698	70 966	73 100	53 216	6 024
5 0 0 人 以 上	103 379	1 246	11 320	38 157	20 936	18 167	12 501	1 052
3 0 0 ～ 4 9 9 人	24 439	352	2 427	6 756	4 988	5 514	4 019	383
2 0 0 ～ 2 9 9 人	19 534	534	1 817	5 025	3 523	4 142	4 183	310
1 0 0 ～ 1 9 9 人	37 726	263	2 116	7 970	7 360	9 778	8 843	1 396
3 0 ～ 9 9 人	54 925	555	3 692	12 827	11 487	13 357	11 706	1 301
1 0 ～ 2 9 人	38 437	361	2 626	9 482	10 210	8 429	6 284	1 045
9 人 以 下	50 272	151	4 248	13 481	12 462	13 713	5 680	537
租賃業	14 616	46	947	3 863	4 647	3 720	1 306	87
5 0 0 人 以 上	-	-	-	-	-	-	-	-
3 0 0 ～ 4 9 9 人	309	-	27	150	94	35	3	-
2 0 0 ～ 2 9 9 人	-	-	-	-	-	-	-	-
1 0 0 ～ 1 9 9 人	658	-	30	194	246	130	52	6
3 0 ～ 9 9 人	2 359	46	61	447	847	662	263	33
1 0 ～ 2 9 人	2 656	-	78	775	1 098	654	51	-
9 人 以 下	8 634	-	751	2 297	2 362	2 239	937	48
人力仲介業	20 814	208	1 579	7 085	7 000	3 366	1 421	155
5 0 0 人 以 上	1 586	31	372	989	125	53	16	-
3 0 0 ～ 4 9 9 人	-	-	-	-	-	-	-	-
2 0 0 ～ 2 9 9 人	-	-	-	-	-	-	-	-
1 0 0 ～ 1 9 9 人	3 075	-	54	674	1 533	420	298	96
3 0 ～ 9 9 人	3 825	-	211	1 916	1 113	519	66	-
1 0 ～ 2 9 人	5 016	75	284	1 857	1 666	785	290	59
9 人 以 下	7 312	102	658	1 649	2 563	1 589	751	-

表 1 1 各業受僱員工人數—按公民營與民營事業單位規模及年齡分（續 1 8）

民國 1 0 2 年底								
單位：人								
項 目 別	總 計	未 滿 2 0 歲	2 0 歲～ 未滿 2 5 歲	2 5 歲～ 未滿 3 5 歲	3 5 歲～ 未滿 4 5 歲	4 5 歲～ 未滿 5 5 歲	5 5 歲～ 未滿 6 5 歲	6 5 歲 以上
人力供應業	107 113	2 717	17 066	44 671	20 411	14 527	7 036	685
5 0 0 人 以 上	48 906	1 096	9 008	24 465	8 243	4 081	1 846	167
3 0 0 ～ 4 9 9 人	10 907	315	1 741	3 992	2 319	1 732	780	28
2 0 0 ～ 2 9 9 人	8 351	502	1 551	3 600	1 420	916	345	17
1 0 0 ～ 1 9 9 人	11 047	169	1 153	4 002	2 310	1 976	1 226	211
3 0 ～ 9 9 人	15 386	419	2 044	5 157	3 428	2 928	1 360	50
1 0 ～ 2 9 人	7 516	167	1 105	2 035	1 651	1 522	933	103
9 人 以 下	5 000	49	464	1 420	1 040	1 372	546	109
旅行及相關代訂服務業	26 725	3	2 659	9 440	6 228	6 738	1 547	110
5 0 0 人 以 上	3 250	3	340	1 771	810	261	61	4
3 0 0 ～ 4 9 9 人	-	-	-	-	-	-	-	-
2 0 0 ～ 2 9 9 人	254	-	37	140	57	18	2	-
1 0 0 ～ 1 9 9 人	-	-	-	-	-	-	-	-
3 0 ～ 9 9 人	4 680	-	663	1 986	1 153	692	186	-
1 0 ～ 2 9 人	6 782	-	799	2 082	2 041	1 209	545	106
9 人 以 下	11 759	-	820	3 461	2 167	4 558	753	-
保全及私家偵探服務業	86 862	79	2 964	15 327	17 122	26 022	23 761	1 587
5 0 0 人 以 上	37 683	8	1 279	8 326	8 729	11 278	7 823	240
3 0 0 ～ 4 9 9 人	9 744	6	572	2 134	2 037	2 788	2 086	121
2 0 0 ～ 2 9 9 人	6 979	4	78	734	1 231	2 363	2 421	148
1 0 0 ～ 1 9 9 人	14 439	47	679	1 870	2 033	4 526	4 772	512
3 0 ～ 9 9 人	13 906	14	275	1 488	2 249	3 968	5 504	408
1 0 ～ 2 9 人	3 363	-	77	654	808	785	891	148
9 人 以 下	748	-	4	121	35	314	264	10
建築物及綠化服務業	57 929	364	2 128	7 475	10 410	16 613	17 556	3 383
5 0 0 人 以 上	8 457	108	308	994	1 243	2 408	2 755	641
3 0 0 ～ 4 9 9 人	3 479	31	87	480	538	959	1 150	234
2 0 0 ～ 2 9 9 人	3 950	28	151	551	815	845	1 415	145
1 0 0 ～ 1 9 9 人	7 080	24	93	579	884	2 544	2 394	562
3 0 ～ 9 9 人	12 802	54	307	1 084	2 049	4 214	4 292	802
1 0 ～ 2 9 人	11 220	119	113	1 115	2 592	3 139	3 513	629
9 人 以 下	10 941	-	1 069	2 672	2 289	2 504	2 037	370

表 1 1 各業受僱員工人數—按公營與民營事業單位規模及年齡分（續 1 9）

民國 1 0 2 年底								
單位：人								
項 目 別	總 計	未 滿 2 0 歲	2 0 歲～ 未滿 2 5 歲	2 5 歲～ 未滿 3 5 歲	3 5 歲～ 未滿 4 5 歲	4 5 歲～ 未滿 5 5 歲	5 5 歲～ 未滿 6 5 歲	6 5 歲 以上
業務及辦公室支援服務業	14 653	45	903	5 837	5 148	2 114	589	17
5 0 0 人 以 上	3 497	-	13	1 612	1 786	86	-	-
3 0 0 ～ 4 9 9 人	-	-	-	-	-	-	-	-
2 0 0 ～ 2 9 9 人	-	-	-	-	-	-	-	-
1 0 0 ～ 1 9 9 人	1 427	23	107	651	354	182	101	9
3 0 ～ 9 9 人	1 967	22	131	749	648	374	35	8
1 0 ～ 2 9 人	1 884	-	170	964	354	335	61	-
9 人 以 下	5 878	-	482	1 861	2 006	1 137	392	-
教育服務業	72 606	108	6 865	31 450	20 337	11 502	2 266	78
公 營	-	-	-	-	-	-	-	-
民 營	72 606	108	6 865	31 450	20 337	11 502	2 266	78
5 0 0 人 以 上	-	-	-	-	-	-	-	-
3 0 0 ～ 4 9 9 人	-	-	-	-	-	-	-	-
2 0 0 ～ 2 9 9 人	646	13	185	283	121	29	12	3
1 0 0 ～ 1 9 9 人	1 258	17	143	697	281	88	27	5
3 0 ～ 9 9 人	7 784	13	953	3 576	1 713	1 076	406	47
1 0 ～ 2 9 人	16 968	65	1 954	7 679	4 601	2 162	484	23
9 人 以 下	45 950	-	3 630	19 215	13 621	8 147	1 337	-
其他教育及教育輔助服務業	72 606	108	6 865	31 450	20 337	11 502	2 266	78
5 0 0 人 以 上	-	-	-	-	-	-	-	-
3 0 0 ～ 4 9 9 人	-	-	-	-	-	-	-	-
2 0 0 ～ 2 9 9 人	646	13	185	283	121	29	12	3
1 0 0 ～ 1 9 9 人	1 258	17	143	697	281	88	27	5
3 0 ～ 9 9 人	7 784	13	953	3 576	1 713	1 076	406	47
1 0 ～ 2 9 人	16 968	65	1 954	7 679	4 601	2 162	484	23
9 人 以 下	45 950	-	3 630	19 215	13 621	8 147	1 337	-
醫療保健服務業	322 231	825	27 553	131 060	87 171	51 578	22 028	2 016
公 營	57 464	35	5 065	24 367	12 972	10 143	4 678	204
民 營	264 767	790	22 488	106 693	74 199	41 435	17 350	1 812
5 0 0 人 以 上	125 604	216	12 062	52 877	37 936	16 381	5 569	563
3 0 0 ～ 4 9 9 人	8 709	14	689	3 475	2 386	1 313	709	123
2 0 0 ～ 2 9 9 人	3 999	14	291	1 462	956	744	450	82
1 0 0 ～ 1 9 9 人	10 545	14	802	3 999	3 051	1 773	801	105
3 0 ～ 9 9 人	20 406	20	1 432	8 157	5 716	3 284	1 596	201
1 0 ～ 2 9 人	27 000	168	1 585	10 764	8 052	4 352	1 878	201
9 人 以 下	68 504	344	5 627	25 959	16 102	13 588	6 347	537

表 1 1 各業受僱員工人數－按公民營與民營事業單位規模及年齡分（續 2 0）

民國102年底								單位：人
項 目 別	總 計	未 滿 20歲	20歲～ 未滿25歲	25歲～ 未滿35歲	35歲～ 未滿45歲	45歲～ 未滿55歲	55歲～ 未滿65歲	65歲 以上
醫療保健服務業	322 231	825	27 553	131 060	87 171	51 578	22 028	2 016
500 人 以 上	173 620	251	16 534	73 566	48 487	24 662	9 390	730
300 ～ 499人	15 737	14	1 140	6 319	4 101	2 653	1 362	148
200 ～ 299人	5 458	14	388	2 000	1 380	1 027	560	89
100 ～ 199人	11 198	14	832	4 185	3 226	1 953	878	110
30 ～ 99人	20 704	20	1 447	8 265	5 820	3 340	1 611	201
10 ～ 29人	27 000	168	1 585	10 764	8 052	4 352	1 878	201
9 人 以 下	68 514	344	5 627	25 961	16 105	13 591	6 349	537
藝術、娛樂及休閒服務業	56 230	1 147	7 983	21 479	12 691	8 917	3 716	297
公 營	74	-	-	3	12	28	31	-
民 營	56 156	1 147	7 983	21 476	12 679	8 889	3 685	297
500 人 以 上	4 633	347	1 160	1 554	1 131	294	145	2
300 ～ 499人	623	70	132	185	118	55	52	11
200 ～ 299人	2 243	117	385	707	586	299	127	22
100 ～ 199人	3 425	116	660	959	694	609	303	84
30 ～ 99人	7 541	171	1 218	2 437	1 801	1 258	568	88
10 ～ 29人	11 460	326	2 209	3 889	2 640	1 706	600	90
9 人 以 下	26 231	-	2 219	11 745	5 709	4 668	1 890	-
創作及藝術表演業	7 934	-	707	3 568	1 932	1 276	405	46
500 人 以 上	-	-	-	-	-	-	-	-
300 ～ 499人	-	-	-	-	-	-	-	-
200 ～ 299人	-	-	-	-	-	-	-	-
100 ～ 199人	294	-	32	154	70	25	7	6
30 ～ 99人	1 167	-	45	365	392	365	-	-
10 ～ 29人	1 688	-	88	710	494	242	114	40
9 人 以 下	4 785	-	542	2 339	976	644	284	-
運動、娛樂及休閒服務業	48 296	1 147	7 276	17 911	10 759	7 641	3 311	251
500 人 以 上	4 633	347	1 160	1 554	1 131	294	145	2
300 ～ 499人	623	70	132	185	118	55	52	11
200 ～ 299人	2 243	117	385	707	586	299	127	22
100 ～ 199人	3 131	116	628	805	624	584	296	78
30 ～ 99人	6 425	171	1 173	2 075	1 421	911	586	88
10 ～ 29人	9 795	326	2 121	3 179	2 146	1 474	499	50
9 人 以 下	21 446	-	1 677	9 406	4 733	4 024	1 606	-

表 1 1 各業受僱員工人數－按公營與民營事業單位規模及年齡分（續 2 1 完）

項 目 別	民國 1 0 2 年底							單位：人
	總 計	未 滿 2 0 歲	2 0 歲～ 未滿 2 5 歲	2 5 歲～ 未滿 3 5 歲	3 5 歲～ 未滿 4 5 歲	4 5 歲～ 未滿 5 5 歲	5 5 歲～ 未滿 6 5 歲	6 5 歲 以上
其他服務業	84 845	4 558	8 899	26 146	22 730	17 731	4 526	255
公 營	-	-	-	-	-	-	-	-
民 營	84 845	4 558	8 899	26 146	22 730	17 731	4 526	255
5 0 0 人 以 上	-	-	-	-	-	-	-	-
3 0 0 ～ 4 9 9 人	608	-	30	293	213	55	15	2
2 0 0 ～ 2 9 9 人	712	21	99	186	224	138	41	3
1 0 0 ～ 1 9 9 人	1 105	15	49	246	330	312	132	21
3 0 ～ 9 9 人	6 777	157	540	2 128	1 748	1 402	760	42
1 0 ～ 2 9 人	10 688	600	1 247	3 397	3 036	1 827	544	37
9 人 以 下	64 955	3 765	6 934	19 896	17 179	13 997	3 034	150
個人及家庭用品維修業	35 993	567	2 196	9 921	10 451	10 590	2 257	11
5 0 0 人 以 上	-	-	-	-	-	-	-	-
3 0 0 ～ 4 9 9 人	-	-	-	-	-	-	-	-
2 0 0 ～ 2 9 9 人	400	21	46	94	154	77	8	-
1 0 0 ～ 1 9 9 人	646	15	39	204	210	145	33	-
3 0 ～ 9 9 人	3 231	48	155	946	1 025	827	219	11
1 0 ～ 2 9 人	4 651	119	344	1 490	1 663	799	236	-
9 人 以 下	27 065	364	1 612	7 187	7 399	8 742	1 761	-
美髮及美容美體業	27 310	3 834	5 070	9 928	5 484	2 495	344	155
5 0 0 人 以 上	-	-	-	-	-	-	-	-
3 0 0 ～ 4 9 9 人	-	-	-	-	-	-	-	-
2 0 0 ～ 2 9 9 人	-	-	-	-	-	-	-	-
1 0 0 ～ 1 9 9 人	154	-	3	1	23	69	53	5
3 0 ～ 9 9 人	987	23	121	360	215	54	214	-
1 0 ～ 2 9 人	2 714	410	631	870	549	222	32	-
9 人 以 下	23 455	3 401	4 315	8 697	4 697	2 150	45	150
其他個人服務業	21 542	157	1 633	6 297	6 795	4 646	1 925	89
5 0 0 人 以 上	-	-	-	-	-	-	-	-
3 0 0 ～ 4 9 9 人	608	-	30	293	213	55	15	2
2 0 0 ～ 2 9 9 人	312	-	53	92	70	61	33	3
1 0 0 ～ 1 9 9 人	305	-	7	41	97	98	46	16
3 0 ～ 9 9 人	2 559	86	264	822	508	521	327	31
1 0 ～ 2 9 人	3 323	71	272	1 037	824	806	276	37
9 人 以 下	14 435	-	1 007	4 012	5 083	3 105	1 228	-

表 1 2 各業受僱員工人數－按公民營與民營事業單位規模及教育程度分

		民國 1 0 2 年底						單位：人
項	目 別	總 計	國 小 及以下	國（初） 中	高 中 （職）	專 科	大 學	研究所
工業及服務業		7 205 324	171 568	567 835	2 263 233	1 325 545	2 362 736	514 407
公	營	187 834	1 361	4 208	41 901	42 250	74 926	23 188
民	營	7 017 490	170 207	563 627	2 221 332	1 283 295	2 287 810	491 219
5 0 0	人 以 上	1 400 326	11 004	46 935	309 679	257 909	582 133	192 666
3 0 0	～ 4 9 9人	285 718	5 728	18 380	82 947	54 227	99 494	24 942
2 0 0	～ 2 9 9人	249 745	6 836	17 372	72 309	45 983	84 295	22 950
1 0 0	～ 1 9 9人	484 785	15 224	42 440	143 593	87 998	158 923	36 607
3 0	～ 9 9人	1 090 099	41 128	108 418	342 628	193 154	334 412	70 359
1 0	～ 2 9人	1 276 396	44 048	128 136	446 260	232 369	368 332	57 251
9	人 以 下	2 230 421	46 239	201 946	823 916	411 655	660 221	86 444
工業		3 180 151	110 359	340 749	1 080 202	548 940	852 596	247 305
公	營	60 325	304	1 064	17 757	15 539	16 460	9 201
民	營	3 119 826	110 055	339 685	1 062 445	533 401	836 136	238 104
5 0 0	人 以 上	650 366	4 889	26 059	176 184	111 604	226 138	105 492
3 0 0	～ 4 9 9人	171 855	3 306	12 102	53 343	32 523	55 463	15 118
2 0 0	～ 2 9 9人	149 702	4 497	12 456	46 278	26 123	46 152	14 196
1 0 0	～ 1 9 9人	294 434	10 289	31 174	95 325	51 261	84 468	21 917
3 0	～ 9 9人	615 701	28 710	78 053	209 660	105 910	158 463	34 905
1 0	～ 2 9人	592 730	29 465	82 293	217 756	98 744	138 260	26 212
9	人 以 下	645 038	28 899	97 548	263 899	107 236	127 192	20 264
礦業及土石採取業		3 802	228	523	1 797	520	550	184
公	營	1 332	2	24	696	240	207	163
民	營	2 470	226	499	1 101	280	343	21
5 0 0	人 以 上	-	-	-	-	-	-	-
3 0 0	～ 4 9 9人	-	-	-	-	-	-	-
2 0 0	～ 2 9 9人	-	-	-	-	-	-	-
1 0 0	～ 1 9 9人	99	-	4	12	26	53	4
3 0	～ 9 9人	111	21	31	47	1	10	1
1 0	～ 2 9人	726	77	161	325	59	102	2
9	人 以 下	1 534	128	303	717	194	178	14
石油及天然氣礦業		1 334	2	24	696	242	207	163
5 0 0	人 以 上	-	-	-	-	-	-	-
3 0 0	～ 4 9 9人	463	2	14	172	78	96	101
2 0 0	～ 2 9 9人	435	-	5	277	70	50	33
1 0 0	～ 1 9 9人	258	-	5	153	53	33	14
3 0	～ 9 9人	176	-	-	94	39	28	15
1 0	～ 2 9人	-	-	-	-	-	-	-
9	人 以 下	2	-	-	-	2	-	-
砂、石及黏土採取業		2 468	226	499	1 101	278	343	21
5 0 0	人 以 上	-	-	-	-	-	-	-
3 0 0	～ 4 9 9人	-	-	-	-	-	-	-
2 0 0	～ 2 9 9人	-	-	-	-	-	-	-
1 0 0	～ 1 9 9人	99	-	4	12	26	53	4
3 0	～ 9 9人	111	21	31	47	1	10	1
1 0	～ 2 9人	726	77	161	325	59	102	2
9	人 以 下	1 532	128	303	717	192	178	14

表 1 2 各業受僱員工人數—按公民營與民營事業單位規模及教育程度分（續 1）

民國 1 0 2 年底								單位：人
項 目 別	總 計	國 小 及以下	國（初） 中	高 中 （職）	專 科	大 學	研究所	
製造業	2 656 800	93 136	284 202	908 628	442 272	712 058	216 504	
公 營	22 339	109	512	8 097	5 825	4 913	2 883	
民 營	2 634 461	93 027	283 690	900 531	436 447	707 145	213 621	
5 0 0 人 以 上	635 970	4 723	25 560	173 906	108 385	220 610	102 786	
3 0 0 ~ 4 9 9人	163 146	3 229	11 912	52 145	29 700	51 982	14 178	
2 0 0 ~ 2 9 9人	143 013	4 307	11 945	45 043	24 713	43 592	13 413	
1 0 0 ~ 1 9 9人	269 003	9 416	29 130	89 302	45 350	76 057	19 748	
3 0 ~ 9 9人	524 676	23 727	67 766	184 378	86 640	132 125	30 040	
1 0 ~ 2 9人	488 001	25 849	71 616	185 393	77 164	106 570	21 409	
9 人 以 下	410 652	21 776	65 761	170 364	64 495	76 209	12 047	
食品製造業	109 284	5 850	14 376	43 038	15 415	24 959	5 646	
公 營	2 027	27	100	795	474	301	330	
民 營	107 257	5 823	14 276	42 243	14 941	24 658	5 316	
5 0 0 人 以 上	8 115	358	903	3 103	1 189	2 015	547	
3 0 0 ~ 4 9 9人	7 497	322	798	2 793	956	2 202	426	
2 0 0 ~ 2 9 9人	8 781	373	1 117	3 285	1 263	2 323	420	
1 0 0 ~ 1 9 9人	15 698	700	1 832	5 268	2 400	4 464	1 034	
3 0 ~ 9 9人	26 816	1 619	3 708	10 591	4 007	5 905	986	
1 0 ~ 2 9人	24 219	1 293	2 991	10 242	3 900	4 632	1 161	
9 人 以 下	16 131	1 158	2 927	6 961	1 226	3 117	742	
飲料及菸草製造業	14 872	137	1 025	5 085	3 654	3 792	1 179	
公 營	5 097	21	201	2 127	1 536	751	461	
民 營	9 775	116	824	2 958	2 118	3 041	718	
5 0 0 人 以 上	2 978	56	243	827	498	1 134	220	
3 0 0 ~ 4 9 9人	700	5	67	229	177	186	36	
2 0 0 ~ 2 9 9人	-	-	-	-	-	-	-	
1 0 0 ~ 1 9 9人	1 684	9	41	331	382	787	134	
3 0 ~ 9 9人	2 004	46	263	892	230	475	98	
1 0 ~ 2 9人	1 360	-	-	363	623	249	125	
9 人 以 下	1 049	-	210	316	208	210	105	
紡織業	104 557	6 714	21 238	40 411	14 675	19 298	2 221	
公 營	-	-	-	-	-	-	-	
民 營	104 557	6 714	21 238	40 411	14 675	19 298	2 221	
5 0 0 人 以 上	8 533	308	951	3 592	1 307	2 071	304	
3 0 0 ~ 4 9 9人	4 834	118	559	1 863	854	1 275	165	
2 0 0 ~ 2 9 9人	7 000	438	1 019	2 467	1 075	1 654	347	
1 0 0 ~ 1 9 9人	14 315	1 063	2 793	5 475	1 954	2 741	289	
3 0 ~ 9 9人	27 004	2 223	6 112	10 459	3 701	3 983	526	
1 0 ~ 2 9人	27 865	2 123	5 910	10 329	3 844	5 182	477	
9 人 以 下	15 006	441	3 894	6 226	1 940	2 392	113	
成衣及服飾品製造業	42 839	2 522	9 787	16 208	5 283	8 162	877	
公 營	-	-	-	-	-	-	-	
民 營	42 839	2 522	9 787	16 208	5 283	8 162	877	
5 0 0 人 以 上	1 689	12	58	104	166	1 018	331	
3 0 0 ~ 4 9 9人	742	19	52	282	144	241	4	
2 0 0 ~ 2 9 9人	2 249	51	248	840	342	708	60	
1 0 0 ~ 1 9 9人	4 366	338	1 217	1 729	356	695	31	
3 0 ~ 9 9人	12 551	817	3 146	4 498	1 386	2 364	340	
1 0 ~ 2 9人	13 213	984	3 968	5 006	1 631	1 513	111	
9 人 以 下	8 029	301	1 098	3 749	1 258	1 623	-	

表 1 2 各業受僱員工人數－按公民營與民營事業單位規模及教育程度分（續 2）

民國102年底								單位：人
項 目 別	總 計	國 小 及以下	國（初） 中	高 中 （職）	專 科	大 學	研究所	
皮革、毛皮及其製品製造業	27 465	2 845	4 726	10 164	4 733	4 473	524	
公 營	-	-	-	-	-	-	-	
民 營	27 465	2 845	4 726	10 164	4 733	4 473	524	
500 人 以 上	3 058	105	422	592	413	1 206	320	
300 ~ 499人	854	75	204	376	82	105	12	
200 ~ 299人	-	-	-	-	-	-	-	
100 ~ 199人	2 892	367	744	1 187	288	286	20	
30 ~ 99人	6 445	720	1 241	2 557	670	1 195	62	
10 ~ 29人	9 259	727	1 661	3 103	2 475	1 293	-	
9 人 以 下	4 957	851	454	2 349	805	388	110	
木竹製品製造業	18 110	2 348	4 730	6 887	1 609	2 241	295	
公 營	-	-	-	-	-	-	-	
民 營	18 110	2 348	4 730	6 887	1 609	2 241	295	
500 人 以 上	-	-	-	-	-	-	-	
300 ~ 499人	387	-	8	52	61	220	46	
200 ~ 299人	783	82	171	308	101	94	27	
100 ~ 199人	374	3	21	121	78	124	27	
30 ~ 99人	3 550	626	930	1 105	407	454	28	
10 ~ 29人	6 550	934	1 788	2 444	666	655	63	
9 人 以 下	6 466	703	1 812	2 857	296	694	104	
紙漿、紙及紙製品製造業	51 492	2 388	8 513	21 504	7 704	9 643	1 740	
公 營	-	-	-	-	-	-	-	
民 營	51 492	2 388	8 513	21 504	7 704	9 643	1 740	
500 人 以 上	4 091	115	414	1 670	936	816	140	
300 ~ 499人	4 600	18	253	1 441	1 029	1 449	410	
200 ~ 299人	1 751	57	210	746	349	308	81	
100 ~ 199人	6 649	162	874	2 866	1 298	1 305	144	
30 ~ 99人	11 637	698	1 982	4 947	1 081	2 285	644	
10 ~ 29人	14 539	768	2 577	6 155	2 284	2 562	193	
9 人 以 下	8 225	570	2 203	3 679	727	918	128	
印刷及資料儲存媒體複製業	62 343	1 438	8 703	23 481	12 697	14 871	1 153	
公 營	1 797	21	72	786	381	376	161	
民 營	60 546	1 417	8 631	22 695	12 316	14 495	992	
500 人 以 上	-	-	-	-	-	-	-	
300 ~ 499人	878	2	38	216	135	397	90	
200 ~ 299人	294	6	33	119	48	79	9	
100 ~ 199人	4 150	67	415	1 524	829	1 160	155	
30 ~ 99人	9 409	181	994	4 344	1 620	2 152	118	
10 ~ 29人	8 992	215	1 010	3 673	1 732	2 155	207	
9 人 以 下	36 823	946	6 141	12 819	7 952	8 552	413	
石油及煤製品製造業	11 825	152	274	4 326	3 141	2 901	1 031	
公 營	5 940	20	80	2 939	1 330	1 164	407	
民 營	5 885	132	194	1 387	1 811	1 737	624	
500 人 以 上	4 663	6	35	891	1 597	1 546	588	
300 ~ 499人	-	-	-	-	-	-	-	
200 ~ 299人	-	-	-	-	-	-	-	
100 ~ 199人	-	-	-	-	-	-	-	
30 ~ 99人	-	-	-	-	-	-	-	
10 ~ 29人	769	56	117	324	119	133	20	
9 人 以 下	453	70	42	172	95	58	16	

表 1 2 各業受僱員工人數－按公民營與民營事業單位規模及教育程度分（續 3）

民國1 0 2 年底								單位：人
項 目 別	總 計	國 小 及以下	國（初） 中	高 中 （職）	專 科	大 學	研究所	
化學材料製造業	62 019	857	2 946	17 251	13 265	20 013	7 687	
公 營	1 507	5	9	241	296	705	251	
民 營	60 512	852	2 937	17 010	12 969	19 308	7 436	
5 0 0 人 以 上	20 260	125	559	5 214	4 806	6 102	3 454	
3 0 0 ~ 4 9 9 人	5 167	34	83	1 210	1 309	1 758	773	
2 0 0 ~ 2 9 9 人	5 146	35	175	1 015	998	2 108	815	
1 0 0 ~ 1 9 9 人	7 592	87	304	2 036	1 663	2 637	865	
3 0 ~ 9 9 人	10 373	325	789	3 309	2 080	3 078	792	
1 0 ~ 2 9 人	8 183	97	616	3 210	1 592	2 310	358	
9 人 以 下	3 791	149	411	1 016	521	1 315	379	
化學製品製造業	48 747	915	2 605	13 759	8 726	16 612	6 130	
公 營	17	-	2	8	4	3	-	
民 營	48 730	915	2 603	13 751	8 722	16 609	6 130	
5 0 0 人 以 上	2 052	23	66	483	344	776	360	
3 0 0 ~ 4 9 9 人	1 801	38	135	528	275	508	317	
2 0 0 ~ 2 9 9 人	2 083	15	123	366	489	762	328	
1 0 0 ~ 1 9 9 人	8 275	109	405	1 802	1 337	3 278	1 344	
3 0 ~ 9 9 人	15 404	324	867	5 234	2 458	5 151	1 370	
1 0 ~ 2 9 人	12 182	406	845	3 144	2 530	3 827	1 430	
9 人 以 下	6 933	-	162	2 194	1 289	2 307	981	
藥品及醫用化學製品製造業	26 854	369	910	5 159	4 097	10 550	5 769	
公 營	44	1	1	18	8	9	7	
民 營	26 810	368	909	5 141	4 089	10 541	5 762	
5 0 0 人 以 上	5 230	39	152	1 048	884	2 085	1 022	
3 0 0 ~ 4 9 9 人	2 041	23	64	295	332	902	425	
2 0 0 ~ 2 9 9 人	2 655	36	112	499	400	1 026	582	
1 0 0 ~ 1 9 9 人	5 267	47	103	1 119	822	1 968	1 208	
3 0 ~ 9 9 人	7 342	77	235	1 181	905	3 042	1 902	
1 0 ~ 2 9 人	3 220	85	243	815	547	1 165	365	
9 人 以 下	1 055	61	-	184	199	353	258	
橡膠製品製造業	36 568	2 376	5 129	14 973	5 233	7 688	1 169	
公 營	-	-	-	-	-	-	-	
民 營	36 568	2 376	5 129	14 973	5 233	7 688	1 169	
5 0 0 人 以 上	6 009	103	613	2 500	916	1 558	319	
3 0 0 ~ 4 9 9 人	2 412	61	273	909	459	583	127	
2 0 0 ~ 2 9 9 人	2 451	170	350	1 017	339	506	69	
1 0 0 ~ 1 9 9 人	4 586	263	833	1 675	711	994	110	
3 0 ~ 9 9 人	8 307	272	1 101	3 699	1 407	1 690	138	
1 0 ~ 2 9 人	8 098	1 253	1 664	2 722	803	1 446	210	
9 人 以 下	4 705	254	295	2 451	598	911	196	
塑膠製品製造業	136 220	8 182	19 793	57 147	21 213	25 919	3 966	
公 營	-	-	-	-	-	-	-	
民 營	136 220	8 182	19 793	57 147	21 213	25 919	3 966	
5 0 0 人 以 上	8 552	59	462	3 958	1 682	2 024	367	
3 0 0 ~ 4 9 9 人	4 845	131	496	1 749	729	1 460	280	
2 0 0 ~ 2 9 9 人	6 533	851	836	2 441	984	1 258	163	
1 0 0 ~ 1 9 9 人	14 596	713	2 404	5 860	2 259	2 974	386	
3 0 ~ 9 9 人	39 392	2 749	5 973	15 602	5 639	8 124	1 305	
1 0 ~ 2 9 人	22 676	1 172	3 279	10 198	3 336	4 097	594	
9 人 以 下	39 626	2 507	6 343	17 339	6 584	5 982	871	

表 1 2 各業受僱員工人數—按公民營與民營事業單位規模及教育程度分（續 4）

民國102年底								單位：人
項 目 別	總 計	國 小 及以下	國（初） 中	高 中 （職）	專 科	大 學	研究所	
非金屬礦物製品製造業	72 008	4 731	12 475	27 926	11 332	13 494	2 050	
公 營	127	-	-	-	64	31	32	
民 營	71 881	4 731	12 475	27 926	11 268	13 463	2 018	
500 人 以 上	8 990	233	863	2 784	1 870	2 866	374	
300 ~ 499人	4 617	52	332	1 785	847	1 407	194	
200 ~ 299人	3 249	74	292	1 302	528	828	225	
100 ~ 199人	5 087	266	1 088	2 163	663	807	100	
30 ~ 99人	21 340	1 494	3 982	9 324	3 281	2 946	313	
10 ~ 29人	19 505	1 528	4 027	7 385	3 492	2 824	249	
9 人 以 下	9 093	1 084	1 891	3 183	587	1 785	563	
基本金屬製造業	107 155	5 310	13 357	40 830	17 401	23 892	6 365	
公 營	-	-	-	-	-	-	-	
民 營	107 155	5 310	13 357	40 830	17 401	23 892	6 365	
500 人 以 上	25 378	229	452	8 194	4 480	7 924	4 099	
300 ~ 499人	4 811	167	418	1 910	997	1 118	201	
200 ~ 299人	4 431	107	316	1 594	849	1 318	247	
100 ~ 199人	14 183	842	1 746	5 232	2 323	3 390	650	
30 ~ 99人	22 157	1 144	3 728	8 953	3 248	4 489	595	
10 ~ 29人	24 192	1 542	3 456	9 977	4 327	4 486	404	
9 人 以 下	12 003	1 279	3 241	4 970	1 177	1 167	169	
金屬製品製造業	315 092	16 043	50 002	132 334	50 797	60 009	5 907	
公 營	-	-	-	-	-	-	-	
民 營	315 092	16 043	50 002	132 334	50 797	60 009	5 907	
500 人 以 上	8 119	170	745	2 940	1 586	2 297	381	
300 ~ 499人	7 108	255	644	2 440	1 334	2 078	357	
200 ~ 299人	10 319	327	948	3 576	2 084	2 998	386	
100 ~ 199人	30 435	1 286	3 887	12 042	4 758	7 217	1 245	
30 ~ 99人	61 242	2 712	8 407	23 814	10 529	14 067	1 713	
10 ~ 29人	108 774	6 829	18 507	47 762	14 548	19 690	1 438	
9 人 以 下	89 095	4 464	16 864	39 760	15 958	11 662	387	
電子零組件製造業	571 607	4 307	23 654	158 986	97 152	202 358	85 150	
公 營	-	-	-	-	-	-	-	
民 營	571 607	4 307	23 654	158 986	97 152	202 358	85 150	
500 人 以 上	345 305	1 292	10 330	93 267	57 119	125 983	57 314	
300 ~ 499人	45 696	337	2 315	14 840	8 506	15 589	4 109	
200 ~ 299人	33 981	319	1 692	9 966	5 999	11 345	4 660	
100 ~ 199人	43 059	482	2 677	12 590	7 355	14 327	5 628	
30 ~ 99人	58 912	800	3 775	14 786	10 211	20 671	8 669	
10 ~ 29人	30 006	416	1 992	8 942	5 513	9 942	3 201	
9 人 以 下	14 648	661	873	4 595	2 449	4 501	1 569	
電腦、電子產品及光學製品製造業	212 750	2 171	9 768	44 662	37 502	78 424	40 223	
公 營	-	-	-	-	-	-	-	
民 營	212 750	2 171	9 768	44 662	37 502	78 424	40 223	
500 人 以 上	90 127	490	3 262	15 717	13 190	33 520	23 948	
300 ~ 499人	23 569	248	1 259	5 156	4 210	9 069	3 627	
200 ~ 299人	13 476	91	569	2 855	2 448	4 912	2 601	
100 ~ 199人	22 722	288	1 225	5 168	4 564	8 500	2 977	
30 ~ 99人	36 364	567	2 145	8 937	7 763	12 915	4 037	
10 ~ 29人	18 185	197	1 127	4 741	3 851	6 115	2 154	
9 人 以 下	8 307	290	181	2 088	1 476	3 393	879	

表 1 2 各業受僱員工人數—按公民營與民營事業單位規模及教育程度分（續 5）

民國 1 0 2 年底

單位：人

項 目 別	總 計	國 小 及以下	國（初） 中	高 中 （職）	專 科	大 學	研究所
電力設備製造業	125 766	3 460	11 771	41 439	23 027	35 488	10 581
公 營	-	-	-	-	-	-	-
民 營	125 766	3 460	11 771	41 439	23 027	35 488	10 581
500 人 以 上	25 993	326	1 228	5 990	4 606	9 338	4 505
300 ~ 499 人	5 942	168	442	1 796	981	1 896	659
200 ~ 299 人	6 813	275	696	2 199	1 070	2 019	554
100 ~ 199 人	13 621	429	1 278	4 818	2 427	3 827	842
30 ~ 99 人	25 277	864	3 180	9 571	4 291	6 563	808
10 ~ 29 人	32 230	670	2 633	11 803	6 255	8 523	2 346
9 人 以 下	15 890	728	2 314	5 262	3 397	3 322	867
機械設備製造業	209 535	6 330	21 414	74 775	38 998	57 873	10 145
公 營	-	-	-	-	-	-	-
民 營	209 535	6 330	21 414	74 775	38 998	57 873	10 145
500 人 以 上	12 275	106	766	4 542	2 425	3 700	736
300 ~ 499 人	10 164	160	497	2 880	2 167	3 501	959
200 ~ 299 人	10 993	193	747	3 126	2 258	3 995	674
100 ~ 199 人	19 097	382	1 015	5 009	4 405	6 924	1 362
30 ~ 99 人	58 109	1 521	4 791	18 222	13 183	16 946	3 446
10 ~ 29 人	38 962	1 230	5 460	13 796	5 897	10 949	1 630
9 人 以 下	59 935	2 738	8 138	27 200	8 663	11 858	1 338
汽車及其零件製造業	82 920	3 502	11 349	32 276	13 055	18 521	4 217
公 營	-	-	-	-	-	-	-
民 營	82 920	3 502	11 349	32 276	13 055	18 521	4 217
500 人 以 上	17 174	230	1 245	7 475	2 870	4 215	1 139
300 ~ 499 人	8 351	173	798	3 155	1 618	2 294	313
200 ~ 299 人	6 583	163	598	2 362	990	1 947	523
100 ~ 199 人	8 554	525	1 446	3 001	1 233	2 136	213
30 ~ 99 人	20 416	1 197	3 540	7 635	3 016	4 442	586
10 ~ 29 人	13 838	1 000	2 290	5 419	1 589	2 567	973
9 人 以 下	8 004	214	1 432	3 229	1 739	920	470
其他運輸工具及其零件製造業	67 242	3 064	7 683	24 915	10 797	16 469	4 314
公 營	5 472	4	26	1 079	1 662	1 511	1 190
民 營	61 770	3 060	7 657	23 836	9 135	14 958	3 124
500 人 以 上	12 907	199	1 086	5 944	2 025	2 818	835
300 ~ 499 人	5 327	198	643	1 967	908	1 397	214
200 ~ 299 人	5 369	285	631	1 819	823	1 547	264
100 ~ 199 人	10 086	406	1 119	3 888	1 529	2 675	469
30 ~ 99 人	10 458	719	1 644	4 129	1 558	2 148	260
10 ~ 29 人	11 416	952	1 743	4 221	1 269	2 627	604
9 人 以 下	6 207	301	791	1 868	1 023	1 746	478
家具製造業	25 553	2 159	5 078	10 961	2 817	4 177	361
公 營	-	-	-	-	-	-	-
民 營	25 553	2 159	5 078	10 961	2 817	4 177	361
500 人 以 上	-	-	-	-	-	-	-
300 ~ 499 人	956	204	229	291	134	95	3
200 ~ 299 人	1 906	114	258	718	368	402	46
100 ~ 199 人	1 632	94	339	698	233	233	35
30 ~ 99 人	6 649	555	1 651	2 433	814	1 076	120
10 ~ 29 人	8 314	582	1 564	3 798	684	1 529	157
9 人 以 下	6 096	610	1 037	3 023	584	842	-

表 1 2 各業受僱員工人數－按公民營與民營事業單位規模及教育程度分（續 6）

民國102年底								單位：人
項 目 別	總 計	國 小 及以下	國（初） 中	高 中 （職）	專 科	大 學	研究所	
其他製造業	73 757	3 426	9 026	24 594	10 726	20 246	5 739	
公 營	311	10	21	104	70	62	44	
民 營	73 446	3 416	9 005	24 490	10 656	20 184	5 695	
500 人 以 上	7 713	120	656	2 180	1 205	2 532	1 020	
300 ～ 499人	8 552	348	1 124	3 419	1 276	1 982	403	
200 ～ 299人	5 518	193	723	2 236	822	1 244	300	
100 ～ 199人	8 544	366	1 097	3 130	1 234	2 262	455	
30 ～ 99人	18 202	1 054	2 824	6 370	2 449	4 489	1 016	
10 ～ 29人	10 488	352	848	2 553	1 650	3 358	1 727	
9 人 以 下	14 429	983	1 733	4 602	2 020	4 317	774	
產業用機械設備維修及安裝業	40 220	1 540	3 870	15 537	7 223	9 985	2 065	
公 營	-	-	-	-	-	-	-	
民 營	40 220	1 540	3 870	15 537	7 223	9 985	2 065	
500 人 以 上	6 759	19	49	891	2 271	3 066	463	
300 ～ 499人	1 295	73	181	563	180	270	28	
200 ～ 299人	649	52	81	187	86	211	32	
100 ～ 199人	1 539	122	227	570	249	346	25	
30 ～ 99人	5 316	423	758	1 786	706	1 475	168	
10 ～ 29人	10 966	438	1 300	3 268	2 007	2 741	1 212	
9 人 以 下	13 696	413	1 274	8 272	1 724	1 876	137	
電力及燃氣供應業	28 945	145	418	7 201	7 928	8 962	4 291	
公 營	24 692	82	241	5 993	6 878	7 476	4 022	
民 營	4 253	63	177	1 208	1 050	1 486	269	
500 人 以 上	-	-	-	-	-	-	-	
300 ～ 499人	419	2	4	117	113	161	22	
200 ～ 299人	-	-	-	-	-	-	-	
100 ～ 199人	1 873	15	45	511	473	688	141	
30 ～ 99人	1 309	10	33	305	358	521	82	
10 ～ 29人	543	23	76	237	86	100	21	
9 人 以 下	109	13	19	38	20	16	3	
電力供應業	23 851	83	241	5 605	6 682	7 291	3 949	
500 人 以 上	23 199	82	236	5 503	6 491	7 023	3 864	
300 ～ 499人	19	-	-	4	9	5	1	
200 ～ 299人	-	-	-	-	-	-	-	
100 ～ 199人	307	-	3	68	82	126	28	
30 ～ 99人	244	-	2	26	76	101	39	
10 ～ 29人	76	1	-	4	21	35	15	
9 人 以 下	6	-	-	-	3	1	2	
氣體燃料供應業	5 094	62	177	1 596	1 246	1 671	342	
500 人 以 上	-	-	-	-	-	-	-	
300 ～ 499人	906	2	4	327	226	278	69	
200 ～ 299人	631	-	2	207	200	173	49	
100 ～ 199人	1 922	15	45	512	456	720	174	
30 ～ 99人	1 065	10	31	279	282	420	43	
10 ～ 29人	467	22	76	233	65	65	6	
9 人 以 下	103	13	19	38	17	15	1	

表 1 2 各業受僱員工人數－按公民營與民營事業單位規模及教育程度分（續 7）

民國 1 0 2 年底								單位：人
項 目 別	總 計	國 小 及以下	國（初） 中	高 中 （職）	專 科	大 學	研究所	
用水供應及污染整治業	28 098	1 291	3 368	9 846	5 209	6 108	2 276	
公 營	6 350	55	121	1 827	1 595	1 831	921	
民 營	21 748	1 236	3 247	8 019	3 614	4 277	1 355	
5 0 0 人 以 上	-	-	-	-	-	-	-	
3 0 0 ~ 4 9 9 人	328	4	12	74	123	97	18	
2 0 0 ~ 2 9 9 人	694	90	186	271	68	54	25	
1 0 0 ~ 1 9 9 人	870	198	181	203	70	183	35	
3 0 ~ 9 9 人	3 629	130	477	1 102	626	852	442	
1 0 ~ 2 9 人	4 260	229	576	1 718	615	861	261	
9 人 以 下	11 967	585	1 815	4 651	2 112	2 230	574	
用水供應業	6 223	53	114	1 785	1 554	1 810	907	
5 0 0 人 以 上	3 631	39	75	1 042	853	1 006	616	
3 0 0 ~ 4 9 9 人	1 861	10	28	498	512	599	214	
2 0 0 ~ 2 9 9 人	269	2	3	93	58	77	36	
1 0 0 ~ 1 9 9 人	462	2	8	152	131	128	41	
3 0 ~ 9 9 人	-	-	-	-	-	-	-	
1 0 ~ 2 9 人	-	-	-	-	-	-	-	
9 人 以 下	-	-	-	-	-	-	-	
廢（污）水處理業	1 843	38	141	514	426	599	125	
5 0 0 人 以 上	-	-	-	-	-	-	-	
3 0 0 ~ 4 9 9 人	-	-	-	-	-	-	-	
2 0 0 ~ 2 9 9 人	-	-	-	-	-	-	-	
1 0 0 ~ 1 9 9 人	-	-	-	-	-	-	-	
3 0 ~ 9 9 人	315	6	22	78	62	109	38	
1 0 ~ 2 9 人	440	-	6	94	82	187	71	
9 人 以 下	1 088	32	113	342	282	303	16	
廢棄物清除業	8 424	795	1 321	3 266	1 270	1 386	386	
5 0 0 人 以 上	-	-	-	-	-	-	-	
3 0 0 ~ 4 9 9 人	328	4	12	74	123	97	18	
2 0 0 ~ 2 9 9 人	694	90	186	271	68	54	25	
1 0 0 ~ 1 9 9 人	478	186	146	134	4	8	-	
3 0 ~ 9 9 人	726	20	152	276	108	126	44	
1 0 ~ 2 9 人	1 543	155	253	673	183	237	42	
9 人 以 下	4 655	340	572	1 838	784	864	257	
廢棄物處理業	5 698	129	793	1 904	1 106	1 375	391	
5 0 0 人 以 上	-	-	-	-	-	-	-	
3 0 0 ~ 4 9 9 人	-	-	-	-	-	-	-	
2 0 0 ~ 2 9 9 人	-	-	-	-	-	-	-	
1 0 0 ~ 1 9 9 人	157	-	6	32	32	78	9	
3 0 ~ 9 9 人	1 415	34	115	364	332	409	161	
1 0 ~ 2 9 人	1 096	29	114	471	192	227	63	
9 人 以 下	3 030	66	558	1 037	550	661	158	

表 1 2 各業受僱員工人數—按公民營與民營事業單位規模及教育程度分（續 8）

民國102年底								單位：人
項 目 別	總 計	國 小 及以下	國（初） 中	高 中 （職）	專 科	大 學	研究所	
污染整治業	5 910	276	999	2 377	853	938	467	
500 人 以 上	-	-	-	-	-	-	-	
300 ~ 499人	-	-	-	-	-	-	-	
200 ~ 299人	-	-	-	-	-	-	-	
100 ~ 199人	235	12	29	37	34	97	26	
30 ~ 99人	1 300	72	195	426	165	229	213	
10 ~ 29人	1 181	45	203	480	158	210	85	
9 人 以 下	3 194	147	572	1 434	496	402	143	
營造業	462 506	15 559	52 238	152 730	93 011	124 918	24 050	
公 營	5 612	56	166	1 144	1 001	2 033	1 212	
民 營	456 894	15 503	52 072	151 586	92 010	122 885	22 838	
500 人 以 上	14 396	166	499	2 278	3 219	5 528	2 706	
300 ~ 499人	7 962	71	174	1 007	2 587	3 223	900	
200 ~ 299人	5 995	100	325	964	1 342	2 506	758	
100 ~ 199人	22 589	660	1 814	5 297	5 342	7 487	1 989	
30 ~ 99人	85 976	4 822	9 746	23 828	18 285	24 955	4 340	
10 ~ 29人	99 200	3 287	9 864	30 083	20 820	30 627	4 519	
9 人 以 下	220 776	6 397	29 650	88 129	40 415	48 559	7 626	
建築工程業	83 827	2 085	5 666	14 651	23 038	31 271	7 116	
500 人 以 上	1 685	75	171	339	395	592	113	
300 ~ 499人	5 188	61	70	421	1 740	2 265	631	
200 ~ 299人	2 523	-	11	161	603	1 254	494	
100 ~ 199人	10 120	102	306	1 175	3 104	4 184	1 249	
30 ~ 99人	11 511	140	461	1 452	3 606	4 674	1 178	
10 ~ 29人	26 852	402	808	3 492	7 585	12 512	2 053	
9 人 以 下	25 948	1 305	3 839	7 611	6 005	5 790	1 398	
土木工程業	84 940	2 916	8 289	23 671	15 719	26 027	8 318	
500 人 以 上	13 748	136	381	2 027	2 729	5 065	3 410	
300 ~ 499人	1 514	7	63	202	447	611	184	
200 ~ 299人	694	11	11	53	174	328	117	
100 ~ 199人	3 566	76	443	1 049	609	1 043	346	
30 ~ 99人	18 766	471	1 519	4 692	4 561	6 084	1 439	
10 ~ 29人	14 884	1 020	1 530	4 801	2 511	4 106	916	
9 人 以 下	31 768	1 195	4 342	10 847	4 688	8 790	1 906	
機電、管道及其他建築設備安裝業	135 786	2 113	13 026	51 638	31 707	33 333	3 969	
500 人 以 上	2 898	1	30	714	640	1 262	251	
300 ~ 499人	1 260	3	41	384	400	347	85	
200 ~ 299人	2 500	89	198	681	530	855	147	
100 ~ 199人	6 369	230	666	2 404	1 286	1 569	214	
30 ~ 99人	25 954	858	2 888	8 319	5 749	7 060	1 080	
10 ~ 29人	26 345	418	2 082	10 262	5 947	6 937	699	
9 人 以 下	70 460	514	7 121	28 874	17 155	15 303	1 493	

表 1 2 各業受僱員工人數—按公民營與民營事業單位規模及教育程度分（續 9）

民國 1 0 2 年底								單位：人
項 目 別	總 計	國 小 及以下	國（初） 中	高 中 （職）	專 科	大 學	研究所	
其他專門營造業	157 953	8 445	25 257	62 770	22 547	34 287	4 647	
5 0 0 人 以 上	1 272	10	76	291	335	486	74	
3 0 0 ~ 4 9 9 人	-	-	-	-	-	-	-	
2 0 0 ~ 2 9 9 人	278	-	105	69	35	69	-	
1 0 0 ~ 1 9 9 人	2 827	252	403	704	436	812	220	
3 0 ~ 9 9 人	29 857	3 353	4 881	9 381	4 397	7 172	673	
1 0 ~ 2 9 人	31 119	1 447	5 444	11 528	4 777	7 072	851	
9 人 以 下	92 600	3 383	14 348	40 797	12 567	18 676	2 829	
服務業	4 025 173	61 209	227 086	1 183 031	776 605	1 510 140	267 102	
公 營	127 509	1 057	3 144	24 144	26 711	58 466	13 987	
民 營	3 897 664	60 152	223 942	1 158 887	749 894	1 451 674	253 115	
5 0 0 人 以 上	749 960	6 115	20 876	133 495	146 305	355 995	87 174	
3 0 0 ~ 4 9 9 人	113 863	2 422	6 278	29 604	21 704	44 031	9 824	
2 0 0 ~ 2 9 9 人	100 043	2 339	4 916	26 031	19 860	38 143	8 754	
1 0 0 ~ 1 9 9 人	190 351	4 935	11 266	48 268	36 737	74 455	14 690	
3 0 ~ 9 9 人	474 398	12 418	30 365	132 968	87 244	175 949	35 454	
1 0 ~ 2 9 人	683 666	14 583	45 843	228 504	133 625	230 072	31 039	
9 人 以 下	1 585 383	17 340	104 398	560 017	304 419	533 029	66 180	
批發及零售業	1 603 919	17 250	89 667	541 672	328 762	557 621	68 947	
公 營	3 031	52	186	849	454	1 105	385	
民 營	1 600 888	17 198	89 481	540 823	328 308	556 516	68 562	
5 0 0 人 以 上	72 580	207	1 429	16 312	13 454	34 262	6 916	
3 0 0 ~ 4 9 9 人	27 549	117	537	6 552	5 715	11 666	2 962	
2 0 0 ~ 2 9 9 人	26 338	107	772	7 090	5 328	10 999	2 042	
1 0 0 ~ 1 9 9 人	68 405	470	2 144	16 289	14 631	28 501	6 370	
3 0 ~ 9 9 人	187 283	2 780	9 899	56 498	39 635	66 854	11 617	
1 0 ~ 2 9 人	352 843	5 522	20 672	122 027	74 893	117 215	12 514	
9 人 以 下	865 890	7 995	54 028	316 055	174 652	287 019	26 141	
批發業	1 029 317	12 245	56 462	314 601	229 621	358 851	57 537	
5 0 0 人 以 上	29 145	99	632	5 672	4 654	12 772	5 316	
3 0 0 ~ 4 9 9 人	16 772	94	333	3 021	3 339	7 249	2 736	
2 0 0 ~ 2 9 9 人	12 266	47	247	2 513	2 844	5 153	1 462	
1 0 0 ~ 1 9 9 人	41 744	238	1 095	6 937	9 151	18 588	5 735	
3 0 ~ 9 9 人	127 260	1 806	6 363	33 530	28 174	47 708	9 679	
1 0 ~ 2 9 人	255 474	3 968	15 878	78 765	58 315	87 001	11 547	
9 人 以 下	546 656	5 993	31 914	184 163	123 144	180 380	21 062	
零售業	420 772	4 310	27 212	174 629	75 180	130 444	8 997	
5 0 0 人 以 上	13 162	50	417	4 198	2 799	5 045	653	
3 0 0 ~ 4 9 9 人	4 530	29	170	2 169	989	1 136	37	
2 0 0 ~ 2 9 9 人	5 653	30	154	1 824	1 163	2 312	170	
1 0 0 ~ 1 9 9 人	13 633	142	732	4 782	2 751	4 818	408	
3 0 ~ 9 9 人	50 110	877	3 076	19 073	9 504	15 897	1 683	
1 0 ~ 2 9 人	64 113	1 180	3 760	26 996	11 832	19 378	967	
9 人 以 下	269 571	2 002	18 903	115 587	46 142	81 858	5 079	

表 1 2 各業受僱員工人數－按公民營與民營事業單位規模及教育程度分（續 1 0）

民國102年底							單位：人
項 目 別	總 計	國 小 及以下	國（初） 中	高 中 （職）	專 科	大 學	研究所
綜合商品零售業	153 830	695	5 993	52 442	23 961	68 326	2 413
500 人 以 上	31 033	59	382	6 462	6 064	16 825	1 241
300 ～ 499人	6 745	34	155	1 592	1 421	3 341	202
200 ～ 299人	9 839	39	413	3 201	1 629	4 074	483
100 ～ 199人	13 330	92	337	4 700	2 770	5 200	231
30 ～ 99人	9 951	97	460	3 909	1 964	3 265	256
10 ～ 29人	33 269	374	1 035	16 273	4 747	10 840	-
9 人 以 下	49 663	-	3 211	16 305	5 366	24 781	-
運輸及倉儲業	274 943	6 505	22 141	106 419	49 216	78 604	12 058
公 營	49 191	357	1 487	14 810	11 955	17 003	3 579
民 營	225 752	6 148	20 654	91 609	37 261	61 601	8 479
500 人 以 上	61 266	711	4 410	16 131	9 946	25 387	4 681
300 ～ 499人	9 620	255	1 101	4 234	1 760	2 088	182
200 ～ 299人	10 829	44	235	2 478	2 360	4 754	958
100 ～ 199人	10 103	122	450	2 527	2 133	4 332	539
30 ～ 99人	21 895	1 115	1 994	8 381	3 421	6 033	951
10 ～ 29人	68 596	2 422	7 829	35 564	10 787	11 561	433
9 人 以 下	43 443	1 479	4 635	22 294	6 854	7 446	735
鐵路大眾捷運系統運輸業	23 646	179	609	4 581	5 237	10 279	2 761
500 人 以 上	23 646	179	609	4 581	5 237	10 279	2 761
300 ～ 499人	-	-	-	-	-	-	-
200 ～ 299人	-	-	-	-	-	-	-
100 ～ 199人	-	-	-	-	-	-	-
30 ～ 99人	-	-	-	-	-	-	-
10 ～ 29人	-	-	-	-	-	-	-
9 人 以 下	-	-	-	-	-	-	-
公共汽車客運業	22 193	744	3 518	11 491	3 294	2 837	309
500 人 以 上	13 208	341	2 002	6 817	2 028	1 841	179
300 ～ 499人	4 375	205	767	2 383	592	375	53
200 ～ 299人	1 526	44	214	750	256	236	26
100 ～ 199人	2 108	114	384	1 021	270	283	36
30 ～ 99人	878	37	132	466	132	96	15
10 ～ 29人	86	3	17	46	15	5	-
9 人 以 下	12	-	2	8	1	1	-
其他汽車客運業	11 912	756	2 157	6 062	1 658	1 205	74
500 人 以 上	-	-	-	-	-	-	-
300 ～ 499人	-	-	-	-	-	-	-
200 ～ 299人	-	-	-	-	-	-	-
100 ～ 199人	-	-	-	-	-	-	-
30 ～ 99人	1 883	224	390	973	143	153	-
10 ～ 29人	6 286	382	1 035	3 271	1 073	525	-
9 人 以 下	3 743	150	732	1 818	442	527	74

表 1 2 各業受僱員工人數－按公民營與民營事業單位規模及教育程度分（續 1 1）

民國 1 0 2 年底							單位：人
項 目 別	總 計	國 小 及以下	國（初） 中	高 中 （職）	專 科	大 學	研究所
汽車貨運業	72 801	3 258	10 746	39 064	10 018	8 871	844
5 0 0 人 以 上	15 680	366	2 367	8 284	2 443	2 020	200
3 0 0 ~ 4 9 9 人	2 868	71	385	1 688	386	311	27
2 0 0 ~ 2 9 9 人	-	-	-	-	-	-	-
1 0 0 ~ 1 9 9 人	-	-	-	-	-	-	-
3 0 ~ 9 9 人	5 166	547	743	2 421	561	449	445
1 0 ~ 2 9 人	29 349	1 260	4 290	16 338	4 136	3 227	98
9 人 以 下	19 738	1 014	2 961	10 333	2 492	2 864	74
海洋水運業	6 882	94	131	894	1 031	3 436	1 296
5 0 0 人 以 上	4 964	-	-	355	647	2 773	1 189
3 0 0 ~ 4 9 9 人	-	-	-	-	-	-	-
2 0 0 ~ 2 9 9 人	-	-	-	-	-	-	-
1 0 0 ~ 1 9 9 人	464	-	-	25	52	331	56
3 0 ~ 9 9 人	533	10	26	135	130	188	44
1 0 ~ 2 9 人	692	74	65	268	166	112	7
9 人 以 下	229	10	40	111	36	32	-
航空運輸業	19 922	4	40	678	3 524	13 769	1 907
5 0 0 人 以 上	18 448	4	39	572	3 170	12 851	1 812
3 0 0 ~ 4 9 9 人	-	-	-	-	-	-	-
2 0 0 ~ 2 9 9 人	-	-	-	-	-	-	-
1 0 0 ~ 1 9 9 人	526	-	-	48	116	336	26
3 0 ~ 9 9 人	671	-	1	46	179	398	47
1 0 ~ 2 9 人	250	-	-	11	46	174	19
9 人 以 下	27	-	-	1	13	10	3
港埠業	2 626	81	118	837	554	562	474
5 0 0 人 以 上	1 976	68	102	697	445	374	290
3 0 0 ~ 4 9 9 人	328	11	11	77	62	91	76
2 0 0 ~ 2 9 9 人	-	-	-	-	-	-	-
1 0 0 ~ 1 9 9 人	322	2	5	63	47	97	108
3 0 ~ 9 9 人	-	-	-	-	-	-	-
1 0 ~ 2 9 人	-	-	-	-	-	-	-
9 人 以 下	-	-	-	-	-	-	-
其他運輸輔助業	65 256	736	2 319	20 502	14 146	24 283	3 270
5 0 0 人 以 上	4 285	-	-	72	941	2 790	482
3 0 0 ~ 4 9 9 人	2 778	8	20	333	818	1 405	194
2 0 0 ~ 2 9 9 人	8 610	-	-	1 406	1 991	4 294	919
1 0 0 ~ 1 9 9 人	7 268	20	122	1 578	1 725	3 402	421
3 0 ~ 9 9 人	9 411	129	440	2 530	1 715	4 226	371
1 0 ~ 2 9 人	16 419	362	1 012	6 391	3 447	4 898	309
9 人 以 下	16 485	217	725	8 192	3 509	3 268	574

表 1 2 各業受僱員工人數－按公民營與民營事業單位規模及教育程度分（續 1 2）

民國102年底								單位：人
項 目 別	總 計	國 小 及以下	國（初） 中	高 中 （職）	專 科	大 學	研究所	
倉儲業	11 962	504	992	6 466	1 714	2 224	62	
500 人 以 上	-	-	-	-	-	-	-	
300 ～ 499人	415	-	13	172	100	116	14	
200 ～ 299人	693	-	21	322	113	224	13	
100 ～ 199人	-	-	-	-	-	-	-	
30 ～ 99人	2 426	170	254	1 273	458	236	35	
10 ～ 29人	6 256	246	588	3 350	840	1 232	-	
9 人 以 下	2 172	88	116	1 349	203	416	-	
郵政業	26 436	54	616	8 915	6 696	9 104	1 051	
500 人 以 上	26 436	54	616	8 915	6 696	9 104	1 051	
300 ～ 499人	-	-	-	-	-	-	-	
200 ～ 299人	-	-	-	-	-	-	-	
100 ～ 199人	-	-	-	-	-	-	-	
30 ～ 99人	-	-	-	-	-	-	-	
10 ～ 29人	-	-	-	-	-	-	-	
9 人 以 下	-	-	-	-	-	-	-	
快遞服務業	11 307	95	895	6 929	1 344	2 034	10	
500 人 以 上	-	-	-	-	-	-	-	
300 ～ 499人	-	-	-	-	-	-	-	
200 ～ 299人	-	-	-	-	-	-	-	
100 ～ 199人	-	-	-	-	-	-	-	
30 ～ 99人	1 005	-	12	555	121	317	-	
10 ～ 29人	9 258	95	822	5 889	1 064	1 388	-	
9 人 以 下	1 044	-	61	485	159	329	10	
住宿及餐飲業	366 062	7 974	41 869	142 552	47 100	123 302	3 265	
公 營	411	4	18	162	74	143	10	
民 營	365 651	7 970	41 851	142 390	47 026	123 159	3 255	
500 人 以 上	21 856	356	1 082	5 183	3 103	11 638	494	
300 ～ 499人	13 323	424	1 209	3 930	1 946	5 489	325	
200 ～ 299人	7 016	262	819	2 324	1 042	2 466	103	
100 ～ 199人	15 961	610	1 935	5 437	2 081	5 745	153	
30 ～ 99人	62 079	1 633	5 161	20 946	7 810	25 734	795	
10 ～ 29人	59 077	1 777	7 076	21 089	7 319	20 790	1 026	
9 人 以 下	186 339	2 908	24 569	83 481	23 725	51 297	359	
住宿服務業	64 432	1 624	6 472	19 249	10 486	25 215	1 386	
500 人 以 上	5 862	152	460	1 577	912	2 593	168	
300 ～ 499人	9 868	223	769	2 563	1 483	4 597	233	
200 ～ 299人	4 449	73	447	1 461	807	1 620	41	
100 ～ 199人	7 123	153	884	2 249	1 005	2 747	85	
30 ～ 99人	11 240	219	1 186	4 760	1 614	3 298	163	
10 ～ 29人	16 646	804	2 088	3 929	2 594	6 535	696	
9 人 以 下	9 244	-	638	2 710	2 071	3 825	-	

表 1 2 各業受僱員工人數－按公民營與民營事業單位規模及教育程度分（續 1 3）

民國 1 0 2 年底								單位：人
項 目 別	總 計	國 小 及以下	國（初） 中	高 中 （職）	專 科	大 學	研究所	
餐館業	241 503	4 796	31 370	101 594	32 733	69 619	1 391	
5 0 0 人 以 上	10 038	85	325	2 611	1 437	5 442	138	
3 0 0 ~ 4 9 9 人	1 743	105	190	700	212	514	22	
2 0 0 ~ 2 9 9 人	1 277	24	65	341	143	666	38	
1 0 0 ~ 1 9 9 人	6 985	166	628	2 590	890	2 659	52	
3 0 ~ 9 9 人	45 812	1 154	2 854	14 217	5 815	21 198	574	
1 0 ~ 2 9 人	35 987	828	4 324	14 536	4 003	12 088	208	
9 人 以 下	139 661	2 434	22 984	66 599	20 233	27 052	359	
其他餐飲業	60 127	1 554	4 027	21 709	3 881	28 468	488	
5 0 0 人 以 上	5 956	119	297	995	754	3 603	188	
3 0 0 ~ 4 9 9 人	1 712	96	250	667	251	378	70	
2 0 0 ~ 2 9 9 人	1 290	165	307	522	92	180	24	
1 0 0 ~ 1 9 9 人	2 131	293	429	692	245	448	24	
3 0 ~ 9 9 人	5 160	262	1 133	2 037	396	1 272	60	
1 0 ~ 2 9 人	6 444	145	664	2 624	722	2 167	122	
9 人 以 下	37 434	474	947	14 172	1 421	20 420	-	
資訊及通訊傳播業	189 170	545	2 005	25 659	35 346	94 761	30 854	
公 營	-	-	-	-	-	-	-	
民 營	189 170	545	2 005	25 659	35 346	94 761	30 854	
5 0 0 人 以 上	60 860	88	599	8 854	12 736	27 358	11 225	
3 0 0 ~ 4 9 9 人	10 212	15	82	863	1 665	5 582	2 005	
2 0 0 ~ 2 9 9 人	7 310	12	102	939	1 220	3 948	1 089	
1 0 0 ~ 1 9 9 人	13 103	19	152	1 291	2 051	7 668	1 922	
3 0 ~ 9 9 人	34 088	91	419	4 345	6 143	18 021	5 069	
1 0 ~ 2 9 人	27 720	61	385	3 823	4 617	14 025	4 809	
9 人 以 下	35 877	259	266	5 544	6 914	18 159	4 735	
出版業	34 326	41	415	5 350	6 208	17 963	4 349	
5 0 0 人 以 上	9 014	12	106	1 133	1 479	4 907	1 377	
3 0 0 ~ 4 9 9 人	2 599	7	25	310	404	1 389	464	
2 0 0 ~ 2 9 9 人	2 472	3	33	334	432	1 282	388	
1 0 0 ~ 1 9 9 人	2 286	3	31	252	344	1 384	272	
3 0 ~ 9 9 人	5 531	16	25	906	909	2 944	731	
1 0 ~ 2 9 人	4 971	-	75	758	961	2 788	389	
9 人 以 下	7 453	-	120	1 657	1 679	3 269	728	
影片服務、聲音錄製及音樂出版業	17 441	112	340	3 049	2 408	10 340	1 192	
5 0 0 人 以 上	660	1	4	91	64	431	69	
3 0 0 ~ 4 9 9 人	-	-	-	-	-	-	-	
2 0 0 ~ 2 9 9 人	713	5	32	146	104	381	45	
1 0 0 ~ 1 9 9 人	1 602	-	23	202	126	1 196	55	
3 0 ~ 9 9 人	4 038	20	101	636	529	2 606	146	
1 0 ~ 2 9 人	3 777	-	111	730	571	2 007	358	
9 人 以 下	6 651	86	69	1 244	1 014	3 719	519	

表 1 2 各業受僱員工人數－按公民營與民營事業單位規模及教育程度分（續 1 4）

民國102年底								單位：人
項 目 別	總 計	國 小 及以下	國（初） 中	高 中 （職）	專 科	大 學	研究所	
傳播及節目播送業	21 294	56	394	5 222	4 805	9 092	1 725	
5 0 0 人 以 上	6 444	10	65	1 146	1 212	3 350	661	
3 0 0 ~ 4 9 9人	2 152	2	29	307	477	1 095	242	
2 0 0 ~ 2 9 9人	1 780	4	32	394	373	847	130	
1 0 0 ~ 1 9 9人	2 116	8	71	563	624	736	114	
3 0 ~ 9 9人	5 920	32	149	1 625	1 599	2 175	340	
1 0 ~ 2 9人	2 157	-	48	932	410	657	110	
9 人 以 下	725	-	-	255	110	232	128	
電信業	39 892	99	387	6 389	9 543	15 991	7 483	
5 0 0 人 以 上	35 205	53	369	6 021	8 488	13 612	6 662	
3 0 0 ~ 4 9 9人	365	-	-	5	52	213	95	
2 0 0 ~ 2 9 9人	-	-	-	-	-	-	-	
1 0 0 ~ 1 9 9人	973	1	6	58	228	525	155	
3 0 ~ 9 9人	1 790	-	12	127	482	918	251	
1 0 ~ 2 9人	801	-	-	-	106	375	320	
9 人 以 下	758	45	-	178	187	348	-	
電腦系統設計服務業	61 202	230	369	4 317	9 913	32 911	13 462	
5 0 0 人 以 上	9 537	12	55	463	1 493	5 058	2 456	
3 0 0 ~ 4 9 9人	4 001	4	14	160	587	2 258	978	
2 0 0 ~ 2 9 9人	2 345	-	5	65	311	1 438	526	
1 0 0 ~ 1 9 9人	4 908	7	21	189	608	3 181	902	
3 0 ~ 9 9人	14 115	23	106	915	2 275	7 699	3 097	
1 0 ~ 2 9人	11 954	61	105	1 096	1 719	6 024	2 949	
9 人 以 下	14 342	123	63	1 429	2 920	7 253	2 554	
資料處理及資訊供應服務業	15 015	7	100	1 332	2 469	8 464	2 643	
5 0 0 人 以 上	-	-	-	-	-	-	-	
3 0 0 ~ 4 9 9人	1 095	2	14	81	145	627	226	
2 0 0 ~ 2 9 9人	-	-	-	-	-	-	-	
1 0 0 ~ 1 9 9人	1 218	-	-	27	121	646	424	
3 0 ~ 9 9人	2 694	-	26	136	349	1 679	504	
1 0 ~ 2 9人	4 060	-	46	307	850	2 174	683	
9 人 以 下	5 948	5	14	781	1 004	3 338	806	
金融及保險業	367 501	667	5 484	50 360	69 853	177 244	63 893	
公 營	14 765	40	154	1 485	2 904	7 919	2 263	
民 營	352 736	627	5 330	48 875	66 949	169 325	61 630	
5 0 0 人 以 上	272 006	560	3 759	41 298	57 106	134 072	35 211	
3 0 0 ~ 4 9 9人	6 197	12	68	647	1 380	2 918	1 172	
2 0 0 ~ 2 9 9人	5 899	3	42	578	1 222	2 896	1 158	
1 0 0 ~ 1 9 9人	9 758	15	63	904	2 056	4 687	2 033	
3 0 ~ 9 9人	22 253	37	1 153	4 133	3 112	7 655	6 163	
1 0 ~ 2 9人	9 405	-	32	964	1 818	4 040	2 551	
9 人 以 下	27 218	-	213	351	255	13 057	13 342	

表 1 2 各業受僱員工人數－按公民營與民營事業單位規模及教育程度分（續 1 5）

民國 1 0 2 年底							單位：人
項 目 別	總 計	國 小 及以下	國（初） 中	高 中 （職）	專 科	大 學	研究所
金融業	245 668	263	2 426	19 301	43 591	126 621	53 466
5 0 0 人 以 上	167 636	202	887	11 960	34 284	92 746	27 557
3 0 0 ~ 4 9 9 人	4 772	8	52	477	990	2 245	1 000
2 0 0 ~ 2 9 9 人	5 556	1	33	553	1 194	2 687	1 088
1 0 0 ~ 1 9 9 人	8 998	15	56	877	1 982	4 268	1 800
3 0 ~ 9 9 人	22 197	37	1 153	4 125	3 090	7 635	6 157
1 0 ~ 2 9 人	9 301	-	32	960	1 796	3 989	2 524
9 人 以 下	27 208	-	213	349	255	13 051	13 340
保險業	121 833	404	3 058	31 059	26 262	50 623	10 427
5 0 0 人 以 上	118 075	398	3 024	30 698	25 472	48 790	9 693
3 0 0 ~ 4 9 9 人	1 952	4	17	214	524	888	305
2 0 0 ~ 2 9 9 人	742	2	9	97	126	376	132
1 0 0 ~ 1 9 9 人	894	-	8	36	96	492	262
3 0 ~ 9 9 人	56	-	-	8	22	20	6
1 0 ~ 2 9 人	104	-	-	4	22	51	27
9 人 以 下	10	-	-	2	-	6	2
不動產業	112 839	1 723	4 428	34 184	30 858	36 394	5 252
公 營	2 573	25	83	1 229	739	354	143
民 營	110 266	1 698	4 345	32 955	30 119	36 040	5 109
5 0 0 人 以 上	1 888	47	88	653	366	687	47
3 0 0 ~ 4 9 9 人	1 908	5	42	671	605	544	41
2 0 0 ~ 2 9 9 人	2 860	11	67	919	1 013	706	144
1 0 0 ~ 1 9 9 人	2 760	170	235	771	605	766	213
3 0 ~ 9 9 人	14 043	171	583	3 485	3 354	5 093	1 357
1 0 ~ 2 9 人	19 975	445	931	6 904	4 129	6 523	1 043
9 人 以 下	66 832	849	2 399	19 552	20 047	21 721	2 264
不動產開發業	40 253	943	1 951	8 268	11 034	14 974	3 083
5 0 0 人 以 上	-	-	-	-	-	-	-
3 0 0 ~ 4 9 9 人	-	-	-	-	-	-	-
2 0 0 ~ 2 9 9 人	472	5	14	51	99	221	82
1 0 0 ~ 1 9 9 人	988	-	24	100	236	434	194
3 0 ~ 9 9 人	5 267	-	76	681	1 628	2 030	852
1 0 ~ 2 9 人	6 178	89	181	1 064	1 724	2 452	668
9 人 以 下	27 348	849	1 656	6 372	7 347	9 837	1 287
不動產經營及相關服務業	72 586	780	2 477	25 916	19 824	21 420	2 169
5 0 0 人 以 上	1 888	47	88	653	366	687	47
3 0 0 ~ 4 9 9 人	2 427	15	58	937	747	606	64
2 0 0 ~ 2 9 9 人	3 209	8	77	1 277	1 127	606	114
1 0 0 ~ 1 9 9 人	2 755	173	239	1 085	699	477	82
3 0 ~ 9 9 人	9 026	181	522	2 944	1 780	3 089	510
1 0 ~ 2 9 人	13 797	356	750	5 840	2 405	4 071	375
9 人 以 下	39 484	-	743	13 180	12 700	11 884	977

表 1 2 各業受僱員工人數－按公民營與民營事業單位規模及教育程度分（續 1 6）

民國102年底								單位：人
項 目 別	總 計	國 小 及以下	國（初） 中	高 中 （職）	專 科	大 學	研究所	
專業、科學及技術服務業	246 115	1 313	6 875	51 024	43 938	107 982	34 983	
公 營	-	-	-	-	-	-	-	
民 營	246 115	1 313	6 875	51 024	43 938	107 982	34 983	
500 人 以 上	25 888	117	372	2 494	2 705	12 709	7 491	
300 ～ 499人	10 675	110	309	2 164	1 835	4 443	1 814	
200 ～ 299人	12 657	98	332	2 172	2 531	5 141	2 383	
100 ～ 199人	16 202	109	401	2 856	2 845	8 233	1 758	
30 ～ 99人	35 324	351	928	5 874	5 641	16 854	5 676	
10 ～ 29人	41 497	326	1 572	7 795	8 045	18 761	4 998	
9 人 以 下	103 872	202	2 961	27 669	20 336	41 841	10 863	
法律、會計服務業	33 067	9	146	3 474	5 921	17 860	5 657	
500 人 以 上	8 319	8	34	258	308	5 074	2 637	
300 ～ 499人	-	-	-	-	-	-	-	
200 ～ 299人	389	1	6	25	38	208	111	
100 ～ 199人	1 163	-	4	20	199	820	120	
30 ～ 99人	3 542	-	-	271	270	2 399	602	
10 ～ 29人	5 319	-	34	564	1 491	3 002	228	
9 人 以 下	14 335	-	68	2 336	3 615	6 357	1 959	
企業總管理機構及管理顧問業	80 968	1 001	3 584	21 135	15 125	31 900	8 223	
500 人 以 上	9 319	75	229	1 724	1 294	4 241	1 756	
300 ～ 499人	6 233	106	288	2 046	1 171	2 409	213	
200 ～ 299人	8 290	78	291	1 765	1 859	3 137	1 160	
100 ～ 199人	9 474	103	351	2 363	1 716	4 310	631	
30 ～ 99人	14 072	330	763	3 810	2 643	5 277	1 249	
10 ～ 29人	11 131	152	662	3 351	2 139	4 133	694	
9 人 以 下	22 449	157	1 000	6 076	4 303	8 393	2 520	
建築、工程服務及技術檢測、分析服務業	50 188	192	703	5 691	8 808	22 633	12 161	
500 人 以 上	5 749	6	33	188	815	2 540	2 167	
300 ～ 499人	4 128	4	20	112	592	1 885	1 515	
200 ～ 299人	2 394	16	6	31	328	1 036	977	
100 ～ 199人	3 727	4	30	133	716	2 048	796	
30 ～ 99人	7 096	21	30	346	1 228	3 435	2 036	
10 ～ 29人	11 451	96	342	1 305	2 273	5 261	2 174	
9 人 以 下	15 643	45	242	3 576	2 856	6 428	2 496	
廣告業及市場研究業	41 188	38	1 105	10 364	6 570	19 124	3 987	
500 人 以 上	553	1	1	13	89	331	118	
300 ～ 499人	-	-	-	-	-	-	-	
200 ～ 299人	986	3	13	155	195	485	135	
100 ～ 199人	1 838	2	16	340	214	1 055	211	
30 ～ 99人	5 884	-	63	560	778	3 604	879	
10 ～ 29人	6 044	32	267	1 239	1 058	2 725	723	
9 人 以 下	25 883	-	745	8 057	4 236	10 924	1 921	

表 1 2 各業受僱員工人數－按公民營與民營事業單位規模及教育程度分（續 1 7）

民國 1 0 2 年底								單位：人
項 目 別	總 計	國 小 及以下	國（初） 中	高 中 （職）	專 科	大 學	研究所	
專門設計服務業	23 259	-	546	4 003	4 791	10 693	3 226	
5 0 0 人 以 上	1 353	-	5	38	100	407	803	
3 0 0 ~ 4 9 9 人	314	-	1	6	72	149	86	
2 0 0 ~ 2 9 9 人	-	-	-	-	-	-	-	
1 0 0 ~ 1 9 9 人	-	-	-	-	-	-	-	
3 0 ~ 9 9 人	2 186	-	14	221	436	1 061	454	
1 0 ~ 2 9 人	3 210	-	108	512	343	1 801	446	
9 人 以 下	16 196	-	418	3 226	3 840	7 275	1 437	
其他專業、科學及技術服務業	17 445	73	791	6 357	2 723	5 772	1 729	
5 0 0 人 以 上	595	27	70	273	99	116	10	
3 0 0 ~ 4 9 9 人	-	-	-	-	-	-	-	
2 0 0 ~ 2 9 9 人	598	-	16	196	111	275	-	
1 0 0 ~ 1 9 9 人	-	-	-	-	-	-	-	
3 0 ~ 9 9 人	2 544	-	58	666	286	1 078	456	
1 0 ~ 2 9 人	4 342	46	159	824	741	1 839	733	
9 人 以 下	9 366	-	488	4 398	1 486	2 464	530	
支援服務業	328 712	18 717	34 645	113 254	55 772	96 867	9 457	
公 營	-	-	-	-	-	-	-	
民 營	328 712	18 717	34 645	113 254	55 772	96 867	9 457	
5 0 0 人 以 上	103 379	3 380	7 372	32 090	17 041	38 909	4 587	
3 0 0 ~ 4 9 9 人	24 439	1 320	2 704	9 201	4 012	6 672	530	
2 0 0 ~ 2 9 9 人	19 534	1 694	2 198	7 816	3 003	4 208	615	
1 0 0 ~ 1 9 9 人	37 726	3 056	5 173	15 140	5 799	7 795	763	
3 0 ~ 9 9 人	54 925	4 802	8 090	19 748	8 650	12 616	1 019	
1 0 ~ 2 9 人	38 437	2 406	3 800	13 437	7 848	10 047	899	
9 人 以 下	50 272	2 059	5 308	15 822	9 419	16 620	1 044	
租賃業	14 616	349	1 392	5 704	3 299	3 534	338	
5 0 0 人 以 上	-	-	-	-	-	-	-	
3 0 0 ~ 4 9 9 人	309	-	1	54	90	152	12	
2 0 0 ~ 2 9 9 人	-	-	-	-	-	-	-	
1 0 0 ~ 1 9 9 人	658	19	35	94	147	320	43	
3 0 ~ 9 9 人	2 359	98	194	1 189	410	408	60	
1 0 ~ 2 9 人	2 656	-	218	960	941	537	-	
9 人 以 下	8 634	232	944	3 407	1 711	2 117	223	
人力仲介業	20 814	570	837	6 997	4 636	7 145	629	
5 0 0 人 以 上	1 586	7	56	806	185	526	6	
3 0 0 ~ 4 9 9 人	-	-	-	-	-	-	-	
2 0 0 ~ 2 9 9 人	-	-	-	-	-	-	-	
1 0 0 ~ 1 9 9 人	3 075	100	182	1 604	415	643	131	
3 0 ~ 9 9 人	3 825	44	104	486	721	2 155	315	
1 0 ~ 2 9 人	5 016	17	130	1 647	1 522	1 523	177	
9 人 以 下	7 312	402	365	2 454	1 793	2 298	-	

表 1 2 各業受僱員工人數－按公民營與民營事業單位規模及教育程度分（續 1 8）

項 目 別	民國 1 0 2 年底						單位：人
	總 計	國 小 及以下	國（初） 中	高 中 （職）	專 科	大 學	
人力供應業	107 113	2 013	6 360	30 833	15 797	46 265	5 845
5 0 0 人 以 上	48 906	432	1 444	9 743	6 770	26 765	3 752
3 0 0 ~ 4 9 9 人	10 907	137	727	3 539	1 730	4 405	369
2 0 0 ~ 2 9 9 人	8 351	141	438	3 217	1 156	2 886	513
1 0 0 ~ 1 9 9 人	11 047	516	974	3 436	2 010	3 757	354
3 0 ~ 9 9 人	15 386	531	1 708	6 153	2 232	4 349	413
1 0 ~ 2 9 人	7 516	191	688	2 769	1 389	2 204	275
9 人 以 下	5 000	65	381	1 976	510	1 899	169
旅行及相關代訂服務業	26 725	321	1 156	5 110	6 856	12 452	830
5 0 0 人 以 上	3 250	1	12	318	749	1 972	198
3 0 0 ~ 4 9 9 人	-	-	-	-	-	-	-
2 0 0 ~ 2 9 9 人	254	-	1	32	46	164	11
1 0 0 ~ 1 9 9 人	-	-	-	-	-	-	-
3 0 ~ 9 9 人	4 680	-	53	1 042	1 276	2 220	89
1 0 ~ 2 9 人	6 782	52	21	1 447	1 818	3 233	211
9 人 以 下	11 759	268	1 069	2 271	2 967	4 863	321
保全及私家偵探服務業	86 862	3 967	11 331	41 308	16 017	13 353	886
5 0 0 人 以 上	37 683	987	4 039	18 568	7 187	6 490	412
3 0 0 ~ 4 9 9 人	9 744	376	1 071	4 392	1 927	1 846	132
2 0 0 ~ 2 9 9 人	6 979	393	1 001	3 487	1 262	800	36
1 0 0 ~ 1 9 9 人	14 439	912	2 193	7 079	2 314	1 790	151
3 0 ~ 9 9 人	13 906	1 127	2 580	5 933	2 387	1 801	78
1 0 ~ 2 9 人	3 363	142	362	1 555	746	481	77
9 人 以 下	748	30	85	294	194	145	-
建築物及綠化服務業	57 929	11 444	12 893	20 275	5 593	7 136	588
5 0 0 人 以 上	8 457	1 953	1 796	2 569	899	1 078	162
3 0 0 ~ 4 9 9 人	3 479	807	905	1 216	265	269	17
2 0 0 ~ 2 9 9 人	3 950	1 160	758	1 080	539	358	55
1 0 0 ~ 1 9 9 人	7 080	1 505	1 757	2 571	558	645	44
3 0 ~ 9 9 人	12 802	2 953	3 374	4 258	1 229	957	31
1 0 ~ 2 9 人	11 220	2 004	2 362	4 389	1 100	1 286	79
9 人 以 下	10 941	1 062	1 941	4 192	1 003	2 543	200

表 1 2 各業受僱員工人數－按公民營與民營事業單位規模及教育程度分（續 1 9）

民國 1 0 2 年底							單位：人
項 目 別	總 計	國 小 及以下	國（初） 中	高 中 （職）	專 科	大 學	研究所
業務及辦公室支援服務業	14 653	53	676	3 027	3 574	6 982	341
5 0 0 人 以 上	3 497	-	25	86	1 251	2 078	57
3 0 0 ~ 4 9 9 人	-	-	-	-	-	-	-
2 0 0 ~ 2 9 9 人	-	-	-	-	-	-	-
1 0 0 ~ 1 9 9 人	1 427	4	32	356	355	640	40
3 0 ~ 9 9 人	1 967	49	77	687	395	726	33
1 0 ~ 2 9 人	1 884	-	19	670	332	783	80
9 人 以 下	5 878	-	523	1 228	1 241	2 755	131
教育服務業	72 606	581	300	7 591	13 445	45 735	4 954
公 營	-	-	-	-	-	-	-
民 營	72 606	581	300	7 591	13 445	45 735	4 954
5 0 0 人 以 上	-	-	-	-	-	-	-
3 0 0 ~ 4 9 9 人	-	-	-	-	-	-	-
2 0 0 ~ 2 9 9 人	646	3	1	23	46	510	63
1 0 0 ~ 1 9 9 人	1 258	2	6	93	132	862	163
3 0 ~ 9 9 人	7 784	57	12	927	1 078	5 027	683
1 0 ~ 2 9 人	16 968	391	178	1 126	3 159	10 697	1 417
9 人 以 下	45 950	128	103	5 422	9 030	28 639	2 628
其他教育及教育輔助服務業	72 606	581	300	7 591	13 445	45 735	4 954
5 0 0 人 以 上	-	-	-	-	-	-	-
3 0 0 ~ 4 9 9 人	-	-	-	-	-	-	-
2 0 0 ~ 2 9 9 人	646	3	1	23	46	510	63
1 0 0 ~ 1 9 9 人	1 258	2	6	93	132	862	163
3 0 ~ 9 9 人	7 784	57	12	927	1 078	5 027	683
1 0 ~ 2 9 人	16 968	391	178	1 126	3 159	10 697	1 417
9 人 以 下	45 950	128	103	5 422	9 030	28 639	2 628
醫療保健服務業	322 231	2 740	6 570	39 779	81 340	161 053	30 749
公 營	57 464	578	1 216	5 588	10 570	31 925	7 587
民 營	264 767	2 162	5 354	34 191	70 770	129 128	23 162
5 0 0 人 以 上	125 604	588	1 566	8 493	29 050	69 407	16 500
3 0 0 ~ 4 9 9 人	8 709	109	166	982	2 536	4 186	730
2 0 0 ~ 2 9 9 人	3 999	33	110	370	1 631	1 735	120
1 0 0 ~ 1 9 9 人	10 545	138	287	1 324	3 761	4 428	607
3 0 ~ 9 9 人	20 406	554	878	3 079	6 085	8 530	1 280
1 0 ~ 2 9 人	27 000	484	1 284	4 963	7 959	11 385	925
9 人 以 下	68 504	256	1 063	14 980	19 748	29 457	3 000

表 1 2 各業受僱員工人數－按公民營與民營事業單位規模及教育程度分（續 2 0）

民國102年底							單位：人
項 目 別	總 計	國 小 及以下	國（初） 中	高 中 （職）	專 科	大 學	研究所
醫療保健服務業	322 231	2 740	6 570	39 779	81 340	161 053	30 749
500 人 以 上	173 620	1 008	2 454	12 680	37 278	96 925	23 275
300 ～ 499人	15 737	232	391	2 020	4 191	7 527	1 376
200 ～ 299人	5 458	55	174	587	2 058	2 375	209
100 ～ 199人	11 198	148	318	1 427	3 932	4 713	660
30 ～ 99人	20 704	557	886	3 120	6 172	8 665	1 304
10 ～ 29人	27 000	484	1 284	4 963	7 959	11 385	925
9 人 以 下	68 514	256	1 063	14 982	19 750	29 463	3 000
藝術、娛樂及休閒服務業	56 230	1 081	4 681	23 046	7 478	18 000	1 944
公 營	74	1	-	21	15	17	20
民 營	56 156	1 080	4 681	23 025	7 463	17 983	1 924
500 人 以 上	4 633	61	199	1 987	798	1 566	22
300 ～ 499人	623	44	44	209	90	225	11
200 ～ 299人	2 243	59	200	1 039	322	573	50
100 ～ 199人	3 425	164	309	1 263	382	1 176	131
30 ～ 99人	7 541	329	629	2 541	1 003	2 291	748
10 ～ 29人	11 460	257	906	5 004	1 657	3 282	354
9 人 以 下	26 231	166	2 394	10 982	3 211	8 870	608
創作及藝術表演業	7 934	150	468	1 498	1 060	3 549	1 209
500 人 以 上	-	-	-	-	-	-	-
300 ～ 499人	-	-	-	-	-	-	-
200 ～ 299人	-	-	-	-	-	-	-
100 ～ 199人	294	7	-	35	47	170	35
30 ～ 99人	1 167	-	-	134	127	327	579
10 ～ 29人	1 688	35	167	692	320	385	89
9 人 以 下	4 785	108	301	637	566	2 667	506
運動、娛樂及休閒服務業	48 296	931	4 213	21 548	6 418	14 451	735
500 人 以 上	4 633	61	199	1 987	798	1 566	22
300 ～ 499人	623	44	44	209	90	225	11
200 ～ 299人	2 243	59	200	1 039	322	573	50
100 ～ 199人	3 131	157	309	1 228	335	1 006	96
30 ～ 99人	6 425	330	629	2 425	886	1 973	182
10 ～ 29人	9 795	222	739	4 315	1 342	2 905	272
9 人 以 下	21 446	58	2 093	10 345	2 645	6 203	102

表 1 2 各業受僱員工人數－按公營與民營事業單位規模及教育程度分（續 2 1 完）

項 目 別	民國 1 0 2 年底							單位：人
	總 計	國 小 及以下	國（初） 中	高 中 （職）	專 科	大 學	研究所	
其他服務業	84 845	2 113	8 421	47 491	13 497	12 577	746	
公 營	-	-	-	-	-	-	-	
民 營	84 845	2 113	8 421	47 491	13 497	12 577	746	
5 0 0 人 以 上	-	-	-	-	-	-	-	
3 0 0 ~ 4 9 9 人	608	11	16	151	160	218	52	
2 0 0 ~ 2 9 9 人	712	13	38	283	142	207	29	
1 0 0 ~ 1 9 9 人	1 105	60	111	373	261	262	38	
3 0 ~ 9 9 人	6 777	498	619	3 011	1 312	1 241	96	
1 0 ~ 2 9 人	10 688	492	1 178	5 808	1 394	1 746	70	
9 人 以 下	64 955	1 039	6 459	37 865	10 228	8 903	461	
個人及家庭用品維修業	35 993	799	4 571	18 144	6 480	5 568	431	
5 0 0 人 以 上	-	-	-	-	-	-	-	
3 0 0 ~ 4 9 9 人	-	-	-	-	-	-	-	
2 0 0 ~ 2 9 9 人	400	-	16	156	106	104	18	
1 0 0 ~ 1 9 9 人	646	7	36	182	168	220	33	
3 0 ~ 9 9 人	3 231	63	150	1 486	785	702	45	
1 0 ~ 2 9 人	4 651	116	457	2 526	718	790	44	
9 人 以 下	27 065	613	3 912	13 794	4 703	3 752	291	
美髮及美容美體業	27 310	662	1 365	18 496	3 464	3 204	119	
5 0 0 人 以 上	-	-	-	-	-	-	-	
3 0 0 ~ 4 9 9 人	-	-	-	-	-	-	-	
2 0 0 ~ 2 9 9 人	-	-	-	-	-	-	-	
1 0 0 ~ 1 9 9 人	154	18	51	73	7	5	-	
3 0 ~ 9 9 人	987	269	40	337	122	203	16	
1 0 ~ 2 9 人	2 714	49	129	1 698	396	427	15	
9 人 以 下	23 455	326	1 145	16 388	2 939	2 569	88	
其他個人服務業	21 542	652	2 485	10 851	3 553	3 805	196	
5 0 0 人 以 上	-	-	-	-	-	-	-	
3 0 0 ~ 4 9 9 人	608	11	16	151	160	218	52	
2 0 0 ~ 2 9 9 人	312	13	22	127	36	103	11	
1 0 0 ~ 1 9 9 人	305	35	24	118	86	37	5	
3 0 ~ 9 9 人	2 559	166	429	1 188	405	336	35	
1 0 ~ 2 9 人	3 323	327	592	1 584	280	529	11	
9 人 以 下	14 435	100	1 402	7 683	2 586	2 582	82	

表 1 3 各業受僱員工經常性薪資－按公營及僱用型態分

民國 1 0 2 年 1 2 月

單位：新臺幣元

項 目 別	總 計	全 時 員 工	部分工時員工
工業及服務業	37 822	38 792	16 902
公 營	61 486	62 059	21 151
民 營	37 188	38 149	16 867
工業	35 720	36 073	16 989
公 營	67 665	67 674	15 957
民 營	35 103	35 450	16 989
礦業及土石採取業	43 025	43 553	15 677
公 營	67 022	67 022	-
民 營	30 084	30 516	15 677
製造業	34 920	35 279	14 814
公 營	67 174	67 194	15 593
民 營	34 647	35 003	14 814
電力及燃氣供應業	66 888	66 980	16 880
公 營	70 356	70 358	19 237
民 營	46 755	47 126	16 835
用水供應及污染整治業	35 810	36 227	12 324
公 營	62 866	62 866	-
民 營	27 910	28 270	12 324
營造業	38 301	38 620	25 912
公 營	63 364	63 364	-
民 營	37 993	38 308	25 912
服務業	39 482	41 046	16 883
公 營	58 563	59 348	21 170
民 營	38 857	40 418	16 839
批發及零售業	36 130	37 355	17 486
公 營	47 916	63 018	18 053
民 營	36 107	37 321	17 480
運輸及倉儲業	40 604	41 122	16 913
公 營	51 643	52 046	20 630
民 營	38 198	38 716	16 467

註：1. 經常性薪資係指每月給付受僱員工之工作報酬，包括本薪及按月給付之固定津貼及獎金等。

2. 部分工時員工平均經常性薪資受工作時數多寡、各類職務工作報酬不一，以及當年度各行業部分工時人數變化

2. 影響，致變異較大。

表 1 3 各業受僱員工經常性薪資－按公民营及僱用型態分（續）

民國 1 0 2 年 1 2 月

單位：新臺幣元

項 目 別	總 計	全 時 員 工	部分工時員工
住宿及餐飲業	27 876	31 326	15 788
公 營	42 665	43 983	28 938
民 營	27 859	31 310	15 782
資訊及通訊傳播業	52 401	53 651	15 273
公 營	-	-	-
民 營	52 401	53 651	15 273
金融及保險業	57 634	57 734	26 000
公 營	69 394	69 394	-
民 營	57 142	57 244	26 000
不動產業	34 907	35 220	11 976
公 營	54 522	54 522	-
民 營	34 449	34 764	11 976
專業、科學及技術服務業	47 803	48 368	19 830
公 營	-	-	-
民 營	47 803	48 368	19 830
支援服務業	30 695	31 758	15 402
公 營	-	-	-
民 營	30 695	31 758	15 402
教育服務業	22 456	25 135	12 477
公 營	-	-	-
民 營	22 456	25 135	12 477
醫療保健服務業	51 939	53 205	20 535
公 營	62 524	63 152	24 627
民 營	49 642	50 984	20 203
藝術、娛樂及休閒服務業	33 251	34 404	25 570
公 營	85 861	85 861	-
民 營	33 182	34 326	25 570
其他服務業	29 235	29 738	19 621
公 營	-	-	-
民 營	29 235	29 738	19 621

表 1 4 各業受僱員工正常工時－按公民营及僱用型態分

民國 1 0 2 年 1 2 月

單位：小時

項 目 別	總 計	全 時 員 工	部分工時員工
工業及服務業	176.3	179.5	109.0
公 營	173.5	174.4	113.4
民 營	176.4	179.6	109.0
工業	176.0	177.2	113.2
公 營	173.5	173.5	122.7
民 營	176.1	177.3	113.2
礦業及土石採取業	184.0	185.3	112.0
公 營	172.3	172.3	-
民 營	190.2	192.6	112.0
製造業	175.8	177.0	112.0
公 營	171.0	171.0	117.0
民 營	175.9	177.0	112.0
電力及燃氣供應業	175.6	175.7	127.4
公 營	175.7	175.7	174.0
民 營	175.3	175.9	126.5
用水供應及污染整治業	180.9	182.3	100.7
公 營	171.5	171.5	-
民 營	183.6	185.5	100.7
營造業	176.7	178.2	118.2
公 營	176.7	176.7	-
民 營	176.7	178.2	118.2
服務業	176.6	181.3	108.1
公 營	173.5	174.8	113.3
民 營	176.7	181.6	108.0
批發及零售業	177.2	181.0	119.9
公 營	150.6	162.1	127.9
民 營	177.3	181.0	119.8
運輸及倉儲業	179.5	180.7	121.7
公 營	174.2	175.2	94.0
民 營	180.6	181.9	125.0

表 1 4 各業受僱員工正常工時－按公民营及僱用型態分（續）

民國 1 0 2 年 1 2 月

單位：小時

項 目 別	總 計	全 時 員 工	部分工時員工
住宿及餐飲業	169.9	188.2	105.5
公 營	180.1	182.4	156.4
民 營	169.9	188.3	105.5
資訊及通訊傳播業	172.1	174.3	108.2
公 營	-	-	-
民 營	172.1	174.3	108.2
金融及保險業	171.8	171.9	127.4
公 營	175.7	175.7	-
民 營	171.6	171.7	127.4
不動產業	184.2	185.4	103.1
公 營	148.1	148.1	-
民 營	185.1	186.3	103.1
專業、科學及技術服務業	175.8	177.3	103.0
公 營	-	-	-
民 營	175.8	177.3	103.0
支援服務業	187.5	193.6	99.6
公 營	-	-	-
民 營	187.5	193.6	99.6
教育服務業	139.9	162.6	55.2
公 營	-	-	-
民 營	139.9	162.6	55.2
醫療保健服務業	175.5	179.2	83.4
公 營	174.6	175.7	108.8
民 營	175.7	180.0	81.3
藝術、娛樂及休閒服務業	180.0	187.8	127.8
公 營	158.9	158.9	-
民 營	180.0	187.9	127.8
其他服務業	198.6	201.8	137.2
公 營	-	-	-
民 營	198.6	201.8	137.2

表 1 5 各業廠商平均支付每人各項非薪資報酬情形－按行業分

民國 1 0 2 年

單位：新臺幣元

項 目 別	民國 1 0 2 年					
	平均支付每人 非薪資報酬	員工保險費	退休金	資遣費	職工福利金	其 他
工業及服務業	88 088	47 433	31 277	1 317	4 394	3 667
工業	90 337	48 368	31 097	1 554	5 731	3 587
礦業及土石採取業	127 919	58 296	46 406	152	14 644	8 420
石油及天然氣礦業	240 286	90 376	90 385	-	39 485	20 039
砂、石及黏土採取業	67 182	40 956	22 635	234	1 217	2 140
製造業	92 431	48 779	32 012	1 732	6 096	3 813
食品製造業	72 623	41 620	25 112	376	3 203	2 311
飲料及菸草製造業	126 631	51 356	51 826	267	12 116	11 066
紡織業	74 077	38 980	25 743	3 223	3 466	2 664
成衣及服飾品製造業	68 371	37 621	26 837	1 033	1 690	1 190
皮革、毛皮及其製品製造業	57 247	34 871	20 680	13	991	693
木竹製品製造業	60 332	38 097	17 837	100	3 159	1 139
紙漿、紙及紙製品製造業	78 844	44 199	30 009	687	2 833	1 115
印刷及資料儲存媒體複製業	72 657	44 023	23 060	1 573	1 504	2 497
石油及煤製品製造業	251 243	74 520	57 813	72	70 252	48 585
化學材料製造業	166 219	69 043	65 332	3 616	20 567	7 661
化學製品製造業	90 471	49 744	33 141	861	4 685	2 040
藥品及醫用化學製品製造業	108 914	51 540	49 651	1 598	3 753	2 372
橡膠製品製造業	67 687	40 697	22 117	506	2 173	2 194
塑膠製品製造業	75 955	42 773	25 549	2 173	2 755	2 704
非金屬礦物製品製造業	75 127	44 071	26 443	263	2 819	1 531
基本金屬製造業	112 499	52 127	39 344	2 958	12 680	5 389
金屬製品製造業	67 514	40 513	21 607	804	2 610	1 980
電子零組件製造業	111 661	57 566	37 162	2 972	8 384	5 577
電腦、電子產品及光學製品製造業	120 631	57 667	42 432	2 919	11 065	6 546
電力設備製造業	88 771	47 697	31 879	1 387	4 923	2 885

表 1 5 各業廠商平均支付每人各項非薪資報酬情形－按行業分（續 1）

民國 1 0 2 年

單位：新臺幣元

項 目 別	民國 1 0 2 年					
	平均支付每人 非薪資報酬	員工保險費	退休金	資遣費	職工福利金	其 他
機械設備製造業	79 975	46 692	27 296	944	2 822	2 221
汽車及其零件製造業	82 047	45 205	27 956	250	5 855	2 781
其他運輸工具及其零件製造業	104 217	48 959	45 119	418	6 793	2 927
家具製造業	58 775	36 391	20 186	152	1 256	790
其他製造業	75 619	43 949	25 604	914	3 102	2 051
產業用機械設備維修及安裝業	83 212	48 446	28 920	303	1 827	3 717
電力及燃氣供應業	180 040	85 316	61 831	47	28 667	4 179
電力供應業	183 943	89 446	60 806	29	30 765	2 898
氣體燃料供應業	161 763	65 976	66 635	133	18 844	10 176
用水供應及污染整治業	89 828	46 964	33 884	112	3 297	5 571
用水供應業	175 365	65 620	82 167	-	7 380	20 198
廢（污）水處理業	58 829	38 912	17 722	372	148	1 675
廢棄物清除業	63 260	40 602	19 666	154	1 936	902
廢棄物處理業	75 068	45 784	24 314	128	3 930	912
污染整治業	61 525	40 035	17 574	74	1 310	2 532
營造業	72 415	43 702	23 622	728	2 269	2 094
建築工程業	97 016	54 914	30 958	417	5 481	5 245
土木工程業	91 236	51 963	33 030	976	2 690	2 578
機電、管道及其他建築設備安裝業	66 878	42 490	20 788	1 404	1 108	1 088
其他專門營造業	54 000	34 351	17 106	179	1 337	1 026
服務業	86 311	46 695	31 418	1 130	3 339	3 729
批發及零售業	77 881	45 223	25 385	1 827	3 086	2 361
批發業	85 325	49 590	26 900	2 652	3 506	2 678
零售業	63 282	36 663	23 140	236	1 669	1 574
綜合商品零售業	68 004	39 412	21 392	656	4 155	2 390

表 15 各業廠商平均支付每人各項非薪資報酬情形－按行業分（續 2）

民國 102 年

單位：新臺幣元

項 目 別	民國 102 年					
	平均支付每人 非薪資報酬	員工保險費	退休金	資遣費	職工福利金	其 他
運輸及倉儲業	131 885	49 452	70 620	629	5 645	5 539
鐵路大眾捷運系統運輸業	211 620	55 159	136 434	27	3 917	16 082
公共汽車客運業	114 101	53 810	55 641	611	1 906	2 133
其他汽車客運業	36 731	23 233	12 317	282	266	632
汽車貨運業	72 745	40 070	25 931	387	4 795	1 561
海洋水運業	167 323	72 420	34 872	1 766	29 694	28 572
航空運輸業	154 434	70 036	71 039	1 667	8 812	2 880
港埠業	257 223	85 987	135 735	-	9 928	25 572
其他運輸輔助業	86 633	46 864	32 188	1 077	2 923	3 581
倉儲業	75 602	44 667	29 062	949	257	666
郵政業	411 943	68 500	311 009	4	17 286	15 145
快遞服務業	56 590	33 716	21 176	-	719	978
住宿及餐飲業	40 037	24 364	13 714	33	773	1 154
住宿服務業	65 821	36 661	24 655	47	1 480	2 977
餐館業	33 583	21 591	10 850	28	545	571
其他餐飲業	38 331	22 328	13 492	39	930	1 541
資訊及通訊傳播業	124 443	60 962	46 291	3 376	5 849	7 964
出版業	101 822	60 590	35 336	1 592	2 142	2 162
影片服務、聲音錄製及音樂出版業	88 647	45 862	23 733	15 880	1 140	2 033
傳播及節目播送業	115 467	62 936	38 694	6 298	4 414	3 125
電信業	223 966	78 362	97 828	1 259	18 347	28 169
電腦系統設計服務業	94 402	56 376	31 531	1 193	2 424	2 878
資料處理及資訊供應服務業	88 497	49 011	31 554	3 308	2 589	2 036
金融及保險業	150 579	71 132	60 624	1 040	9 509	8 274
金融業	162 079	76 336	67 863	1 164	9 325	7 392
保險業	127 390	60 639	46 025	792	9 881	10 052
不動產業	82 596	46 567	27 127	178	3 300	5 425
不動產開發業	106 468	55 802	37 176	18	5 793	7 679
不動產經營及相關服務業	69 357	41 445	21 554	266	1 917	4 175

表 15 各業廠商平均支付每人各項非薪資報酬情形－按行業分（續 3 完）

民國 102 年

單位：新臺幣元

項 目 別	民國 102 年					
	平均支付每人 非薪資報酬	員工保險費	退休金	資遣費	職工福利金	其 他
專業、科學及技術服務業	95 350	52 903	34 251	683	2 187	5 326
法律、會計服務業	96 826	52 137	30 630	82	1 393	12 584
企業總管理機構及管理顧問業	107 963	57 252	41 161	1 069	3 498	4 983
建築、工程服務及技術檢測、分析服務業	108 429	59 363	39 267	1 118	2 684	5 998
廣告業及市場研究業	82 291	45 833	31 287	328	1 346	3 497
專門設計服務業	73 391	47 387	23 535	247	468	1 755
其他專業、科學及技術服務業	56 487	39 630	15 900	199	457	301
支援服務業	59 525	38 207	18 960	308	891	1 160
租賃業	63 062	39 172	20 276	37	1 581	1 996
人力仲介業	59 099	40 756	15 721	799	355	1 469
人力供應業	62 565	42 340	18 368	554	592	710
旅行及相關代訂服務業	74 559	37 370	32 921	19	2 545	1 703
保全及私家偵探服務業	58 478	37 859	18 653	61	935	970
建築物及綠化服務業	44 493	29 356	14 195	54	436	451
業務及辦公室支援服務業	72 602	41 984	21 767	1 077	1 674	6 100
教育服務業	44 657	29 063	13 170	531	956	937
其他教育及教育輔助服務業	44 657	29 063	13 170	531	956	937
醫療保健服務業	93 110	56 191	28 608	136	1 734	6 442
醫療保健服務業	93 110	56 191	28 608	136	1 734	6 442
藝術、娛樂及休閒服務業	51 435	31 219	17 625	345	1 191	1 055
創作及藝術表演業	40 696	25 942	13 481	-	106	1 167
運動、娛樂及休閒服務業	53 200	32 086	18 306	401	1 370	1 036
其他服務業	49 694	28 611	16 355	262	1 819	2 648
個人及家庭用品維修業	61 013	36 459	20 451	568	1 775	1 761
美髮及美容美體業	44 728	24 329	14 325	15	3 025	3 035
其他個人服務業	37 077	20 926	12 083	65	365	3 638

表 1 6 各業廠商平均支付每人各項非薪資報酬情形—按公營與民營事業單位規模分

民國 1 0 2 年

單位：新臺幣元

項 目 別	平均支付每人 非薪資報酬					
	員工保險費	退休金	資遣費	職工福利金	其 他	
工業及服務業	88 088	47 433	31 277	1 317	4 394	3 667
公 營	205 682	69 566	111 542	65	12 234	12 274
民 營	84 941	46 841	29 128	1 351	4 185	3 436
5 0 0 人 以 上	126 899	63 394	44 542	864	10 188	7 911
3 0 0 ~ 4 9 9 人	110 475	55 315	42 464	1 145	7 568	3 982
2 0 0 ~ 2 9 9 人	103 939	52 525	39 869	1 322	6 692	3 532
1 0 0 ~ 1 9 9 人	98 081	49 552	35 109	3 530	6 269	3 621
3 0 ~ 9 9 人	84 702	46 501	30 104	1 023	3 716	3 358
1 0 ~ 2 9 人	73 598	43 296	24 307	1 707	1 968	2 320
9 人 以 下	56 951	36 332	17 522	1 168	746	1 183
工業	90 337	48 368	31 097	1 554	5 731	3 587
公 營	185 327	80 203	75 675	115	23 070	6 264
民 營	88 500	47 753	30 235	1 582	5 395	3 535
5 0 0 人 以 上	127 795	62 133	43 226	1 024	13 686	7 725
3 0 0 ~ 4 9 9 人	107 707	51 819	41 054	1 129	9 793	3 912
2 0 0 ~ 2 9 9 人	103 181	50 574	40 048	955	8 090	3 514
1 0 0 ~ 1 9 9 人	98 400	48 879	35 225	5 068	5 842	3 387
3 0 ~ 9 9 人	80 254	44 535	28 045	1 249	3 269	3 156
1 0 ~ 2 9 人	73 014	43 842	23 828	2 050	1 401	1 893
9 人 以 下	57 940	37 667	17 677	706	735	1 155
礦業及土石採取業	127 919	58 296	46 406	152	14 644	8 420
公 營	240 624	90 489	90 521	-	39 545	20 070
民 營	67 140	40 936	22 616	234	1 216	2 138
5 0 0 人 以 上	-	-	-	-	-	-
3 0 0 ~ 4 9 9 人	-	-	-	-	-	-
2 0 0 ~ 2 9 9 人	-	-	-	-	-	-
1 0 0 ~ 1 9 9 人	147 033	52 919	85 646	-	7 428	1 040
3 0 ~ 9 9 人	69 651	45 430	24 064	-	-	157
1 0 ~ 2 9 人	68 597	42 290	22 048	656	2 386	1 218
9 人 以 下	61 113	39 196	18 713	66	349	2 787
製造業	92 431	48 779	32 012	1 732	6 096	3 813
公 營	188 656	72 741	85 548	292	23 646	6 429
民 營	91 616	48 576	31 558	1 744	5 948	3 791
5 0 0 人 以 上	127 513	61 910	43 095	1 036	13 746	7 726
3 0 0 ~ 4 9 9 人	107 202	51 553	41 128	1 117	9 572	3 832
2 0 0 ~ 2 9 9 人	103 298	50 254	40 310	987	8 215	3 533
1 0 0 ~ 1 9 9 人	96 618	47 753	34 885	5 433	5 244	3 303
3 0 ~ 9 9 人	79 786	43 956	28 263	1 194	3 276	3 097
1 0 ~ 2 9 人	72 413	42 963	23 571	2 368	1 468	2 042
9 人 以 下	60 417	39 269	18 362	896	838	1 052
電力及燃氣供應業	180 040	85 316	61 831	47	28 667	4 179
公 營	181 598	88 946	60 481	17	29 278	2 878
民 營	170 989	64 241	69 672	223	25 120	11 734
5 0 0 人 以 上	-	-	-	-	-	-
3 0 0 ~ 4 9 9 人	244 475	78 170	103 435	558	24 848	37 463
2 0 0 ~ 2 9 9 人	-	-	-	-	-	-
1 0 0 ~ 1 9 9 人	183 504	64 807	80 487	222	26 604	11 384
3 0 ~ 9 9 人	157 552	62 661	55 981	200	31 543	7 165
1 0 ~ 2 9 人	126 204	61 065	49 181	65	9 733	6 159
9 人 以 下	57 939	35 740	20 553	-	175	1 471

表 1 6 各業廠商平均支付每人各項非薪資報酬情形－按公營與民營事業單位規模分（續 1）

民國 1 0 2 年

單位：新臺幣元

項 目 別	平均支付每人 非薪資報酬					
	員工保險費	退休金	資遣費	職工福利金	其 他	
用水供應及污染整治業	89 828	46 964	33 884	112	3 297	5 571
公 營	175 078	65 874	81 513	-	7 752	19 939
民 營	64 936	41 442	19 977	145	1 996	1 376
5 0 0 人 以 上	-	-	-	-	-	-
3 0 0 ~ 4 9 9 人	131 266	63 181	38 306	1 759	28 019	-
2 0 0 ~ 2 9 9 人	61 669	41 125	20 544	-	-	-
1 0 0 ~ 1 9 9 人	66 468	40 615	18 906	123	5 496	1 328
3 0 ~ 9 9 人	88 609	50 899	30 368	514	4 153	2 675
1 0 ~ 2 9 人	66 178	42 369	19 994	55	2 216	1 545
9 人 以 下	55 575	37 727	16 362	30	412	1 044
營造業	72 415	43 702	23 622	728	2 269	2 094
公 營	186 957	85 215	93 098	-	6 886	1 758
民 營	71 008	43 192	22 769	737	2 212	2 098
5 0 0 人 以 上	140 228	72 016	48 989	518	11 022	7 683
3 0 0 ~ 4 9 9 人	109 894	55 399	36 360	1 382	12 789	3 965
2 0 0 ~ 2 9 9 人	105 211	59 298	36 065	309	6 056	3 482
1 0 0 ~ 1 9 9 人	113 588	61 269	35 930	1 334	11 248	3 808
3 0 ~ 9 9 人	81 595	47 522	26 193	1 631	2 767	3 481
1 0 ~ 2 9 人	76 008	48 146	25 133	595	981	1 153
9 人 以 下	53 438	34 673	16 465	395	565	1 340
服務業	86 311	46 695	31 418	1 130	3 339	3 729
公 營	215 311	64 534	128 511	41	7 107	15 118
民 營	82 091	46 111	28 242	1 166	3 215	3 357
5 0 0 人 以 上	126 122	64 487	45 683	725	7 155	8 072
3 0 0 ~ 4 9 9 人	114 652	60 593	44 594	1 169	4 209	4 087
2 0 0 ~ 2 9 9 人	105 073	55 444	39 600	1 870	4 600	3 559
1 0 0 ~ 1 9 9 人	97 586	50 593	34 928	1 152	6 930	3 984
3 0 ~ 9 9 人	90 475	49 054	32 776	730	4 296	3 619
1 0 ~ 2 9 人	74 104	42 823	24 722	1 410	2 459	2 690
9 人 以 下	56 549	35 789	17 459	1 356	750	1 195
批發及零售業	77 881	45 223	25 385	1 827	3 086	2 361
公 營	119 670	55 874	45 159	27	13 907	4 704
民 營	77 802	45 202	25 348	1 830	3 065	2 357
5 0 0 人 以 上	116 572	61 756	36 064	940	10 661	7 150
3 0 0 ~ 4 9 9 人	140 987	72 399	53 949	652	8 653	5 333
2 0 0 ~ 2 9 9 人	119 801	57 260	45 905	2 562	9 646	4 429
1 0 0 ~ 1 9 9 人	125 577	59 974	45 466	1 656	12 917	5 564
3 0 ~ 9 9 人	98 435	53 591	35 107	685	5 221	3 830
1 0 ~ 2 9 人	79 692	45 060	26 812	1 586	3 307	2 927
9 人 以 下	62 258	39 659	18 617	2 280	708	993
運輸及倉儲業	131 885	49 452	70 620	629	5 645	5 539
公 營	329 324	61 849	238 238	15	11 895	17 328
民 營	88 864	46 751	34 097	762	4 283	2 971
5 0 0 人 以 上	134 308	64 117	52 665	945	10 970	5 611
3 0 0 ~ 4 9 9 人	157 370	57 926	93 828	349	3 050	2 217
2 0 0 ~ 2 9 9 人	111 090	59 130	37 829	59	4 601	9 472
1 0 0 ~ 1 9 9 人	112 648	56 613	40 916	470	8 096	6 554
3 0 ~ 9 9 人	78 653	44 797	28 352	620	2 493	2 392
1 0 ~ 2 9 人	58 272	35 186	20 356	1 156	541	1 034
9 人 以 下	51 982	33 652	16 758	289	972	311

表 1 6 各業廠商平均支付每人各項非薪資報酬情形－按公營與民營事業單位規模分（續 2）

民國 1 0 2 年

單位：新臺幣元

項 目 別	平均支付每人 非薪資報酬					
	員工保險費	退休金	資遣費	職工福利金	其 他	
住宿及餐飲業	40 037	24 364	13 714	33	773	1 154
公 營	91 224	40 934	43 106	-	2 557	4 627
民 營	39 980	24 346	13 681	33	771	1 150
5 0 0 人 以 上	55 229	31 528	19 833	91	1 722	2 055
3 0 0 ~ 4 9 9 人	69 433	40 102	24 033	191	1 986	3 122
2 0 0 ~ 2 9 9 人	105 261	29 628	69 261	92	1 817	4 463
1 0 0 ~ 1 9 9 人	48 494	31 298	14 093	51	2 895	158
3 0 ~ 9 9 人	50 870	30 944	17 175	20	1 252	1 479
1 0 ~ 2 9 人	51 411	32 068	16 399	83	865	1 995
9 人 以 下	25 646	16 936	8 065	-	160	485
資訊及通訊傳播業	124 443	60 962	46 291	3 376	5 849	7 964
公 營	-	-	-	-	-	-
民 營	124 443	60 962	46 291	3 376	5 849	7 964
5 0 0 人 以 上	182 776	76 608	77 091	848	9 744	18 486
3 0 0 ~ 4 9 9 人	151 206	84 225	49 140	5 339	5 664	6 838
2 0 0 ~ 2 9 9 人	124 799	60 877	41 731	13 803	4 998	3 390
1 0 0 ~ 1 9 9 人	96 645	51 683	32 071	4 475	5 738	2 678
3 0 ~ 9 9 人	104 137	57 169	37 611	2 181	3 068	4 108
1 0 ~ 2 9 人	100 711	50 978	29 315	9 534	7 803	3 082
9 人 以 下	65 580	42 522	20 720	959	644	736
金融及保險業	150 579	71 132	60 624	1 040	9 509	8 274
公 營	200 307	68 423	114 313	122	13 948	3 500
民 營	148 498	71 245	58 376	1 079	9 323	8 474
5 0 0 人 以 上	147 858	70 591	56 634	930	9 914	9 789
3 0 0 ~ 4 9 9 人	160 057	74 923	71 261	2 710	3 682	7 480
2 0 0 ~ 2 9 9 人	135 968	66 873	59 334	522	6 197	3 041
1 0 0 ~ 1 9 9 人	164 435	80 557	65 727	1 963	9 561	6 627
3 0 ~ 9 9 人	184 201	78 773	81 226	1 705	17 082	5 414
1 0 ~ 2 9 人	180 426	91 528	83 253	389	1 704	3 552
9 人 以 下	109 035	61 396	42 730	1 723	1 584	1 602
不動產業	82 596	46 567	27 127	178	3 300	5 425
公 營	161 867	79 403	59 091	-	8 755	14 618
民 營	80 746	45 800	26 381	182	3 172	5 210
5 0 0 人 以 上	85 921	43 319	35 893	-	495	6 214
3 0 0 ~ 4 9 9 人	89 935	55 381	31 136	891	1 867	660
2 0 0 ~ 2 9 9 人	106 316	62 584	35 043	534	7 670	484
1 0 0 ~ 1 9 9 人	100 784	48 224	29 584	995	21 723	258
3 0 ~ 9 9 人	130 709	49 032	56 064	659	8 954	16 001
1 0 ~ 2 9 人	69 449	42 502	21 587	128	1 809	3 423
9 人 以 下	71 294	45 085	20 670	34	1 519	3 986
專業、科學及技術服務業	95 350	52 903	34 251	683	2 187	5 326
公 營	-	-	-	-	-	-
民 營	95 350	52 903	34 251	683	2 187	5 326
5 0 0 人 以 上	178 048	91 089	60 495	1 539	4 343	20 582
3 0 0 ~ 4 9 9 人	128 743	59 183	59 034	3 095	3 825	3 606
2 0 0 ~ 2 9 9 人	116 977	62 169	47 949	898	2 529	3 432
1 0 0 ~ 1 9 9 人	96 332	53 298	36 188	705	2 098	4 043
3 0 ~ 9 9 人	110 676	58 921	41 521	1 050	4 659	4 525
1 0 ~ 2 9 人	85 235	49 553	28 115	253	1 443	5 871
9 人 以 下	67 347	40 841	23 171	239	910	2 185

表 1 6 各業廠商平均支付每人各項非薪資報酬情形—按公營與民營事業單位規模分（續 3 完）

民國 1 0 2 年

單位：新臺幣元

項 目 別	平均支付每人 非薪資報酬					
	員工保險費	退休金	資遣費	職工福利金	其 他	
支援服務業	59 525	38 207	18 960	308	891	1 160
公 營	-	-	-	-	-	-
民 營	59 525	38 207	18 960	308	891	1 160
5 0 0 人 以 上	61 506	39 134	19 849	529	1 005	990
3 0 0 ~ 4 9 9 人	65 660	44 984	18 635	108	818	1 115
2 0 0 ~ 2 9 9 人	68 193	52 102	15 635	21	235	200
1 0 0 ~ 1 9 9 人	51 724	33 104	17 065	82	542	930
3 0 ~ 9 9 人	61 575	38 567	20 463	583	896	1 066
1 0 ~ 2 9 人	59 341	38 614	18 314	208	704	1 502
9 人 以 下	52 855	30 730	18 854	8	1 348	1 916
教育服務業	44 657	29 063	13 170	531	956	937
公 營	-	-	-	-	-	-
民 營	44 657	29 063	13 170	531	956	937
5 0 0 人 以 上	-	-	-	-	-	-
3 0 0 ~ 4 9 9 人	-	-	-	-	-	-
2 0 0 ~ 2 9 9 人	40 815	25 289	15 319	141	-	66
1 0 0 ~ 1 9 9 人	55 942	37 882	17 545	363	-	151
3 0 ~ 9 9 人	50 049	33 580	14 289	277	1 074	829
1 0 ~ 2 9 人	46 933	29 030	15 191	1 330	534	847
9 人 以 下	42 649	28 121	12 084	289	1 131	1 023
醫療保健服務業	93 110	56 191	28 608	136	1 734	6 442
公 營	129 976	65 776	46 439	46	847	16 867
民 營	85 109	54 110	24 738	155	1 926	4 179
5 0 0 人 以 上	110 477	69 326	32 701	43	2 848	5 559
3 0 0 ~ 4 9 9 人	106 181	67 967	26 734	-	4 042	7 437
2 0 0 ~ 2 9 9 人	87 970	55 642	27 817	97	2 025	2 388
1 0 0 ~ 1 9 9 人	79 677	48 825	23 744	33	1 325	5 750
3 0 ~ 9 9 人	72 394	45 703	18 502	228	2 575	5 387
1 0 ~ 2 9 人	61 416	40 772	17 136	127	601	2 780
9 人 以 下	49 711	32 936	14 711	393	383	1 288
藝術、娛樂及休閒服務業	51 435	31 219	17 625	345	1 191	1 055
公 營	150 826	77 261	55 119	-	10 018	8 428
民 營	51 304	31 159	17 576	345	1 180	1 045
5 0 0 人 以 上	73 729	44 551	20 045	2 442	3 820	2 871
3 0 0 ~ 4 9 9 人	60 856	37 951	20 944	-	1 467	495
2 0 0 ~ 2 9 9 人	65 281	40 060	21 758	271	1 695	1 496
1 0 0 ~ 1 9 9 人	99 863	37 144	59 425	503	1 610	1 181
3 0 ~ 9 9 人	66 166	42 556	20 894	733	1 277	707
1 0 ~ 2 9 人	57 551	35 286	18 860	18	2 229	1 158
9 人 以 下	32 580	22 010	9 723	-	120	727
其他服務業	49 694	28 611	16 355	262	1 819	2 648
公 營	-	-	-	-	-	-
民 營	49 694	28 611	16 355	262	1 819	2 648
5 0 0 人 以 上	-	-	-	-	-	-
3 0 0 ~ 4 9 9 人	135 407	59 925	56 178	924	6 485	11 895
2 0 0 ~ 2 9 9 人	83 368	54 345	27 471	-	-	1 553
1 0 0 ~ 1 9 9 人	144 539	52 332	45 966	2 659	4 607	38 975
3 0 ~ 9 9 人	68 482	33 573	25 539	13	4 895	4 463
1 0 ~ 2 9 人	65 615	38 216	22 605	433	1 880	2 481
9 人 以 下	42 329	25 534	13 369	216	1 417	1 793

表 1 7 各業廠商調整員工經常性薪資

民國

項 目 別	有調升薪資	全 面 調 薪 平 均 幅				
		未滿 3 %	3 % ~ 未滿 6 %	6 % ~ 未滿 9 %	9 % ~ 未滿 1 2 %	1 2 % ~ 未滿 1 5 %
工業及服務業	18.8	3.5	6.2	0.8	1.1	0.2
工業	21.3	3.5	6.1	0.8	1.4	0.1
礦業及土石採取業	5.5	1.4	1.8	0.8	0.8	-
石油及天然氣礦業	-	-	-	-	-	-
砂、石及黏土採取業	5.6	1.4	1.8	0.8	0.8	-
製造業	26.8	4.7	8.0	1.1	2.0	0.1
食品製造業	32.4	5.5	6.5	0.9	2.4	0.1
飲料及菸草製造業	26.3	22.8	0.3	-	-	-
紡織業	25.5	2.2	3.1	4.4	0.3	-
成衣及服飾品製造業	20.1	0.6	4.7	2.1	0.1	-
皮革、毛皮及其製品製造業	30.4	11.4	4.2	6.3	6.6	-
木竹製品製造業	13.9	-	5.9	-	7.0	-
紙漿、紙及紙製品製造業	23.1	4.0	1.2	1.6	2.9	-
印刷及資料儲存媒體複製業	17.3	0.0	11.8	0.1	1.9	-
石油及煤製品製造業	25.0	14.4	5.3	-	-	-
化學材料製造業	48.9	22.6	17.0	-	-	-
化學製品製造業	39.3	6.5	12.7	0.8	4.9	-
藥品及醫用化學製品製造業	39.2	5.1	12.2	1.3	-	-
橡膠製品製造業	25.1	10.5	2.2	-	-	-
塑膠製品製造業	27.8	3.1	11.7	0.6	2.0	-
非金屬礦物製品製造業	15.4	0.4	2.9	0.5	2.4	-
基本金屬製造業	30.6	9.5	5.9	1.3	3.8	-
金屬製品製造業	22.0	4.3	5.6	0.9	2.7	-
電子零組件製造業	39.5	5.3	11.3	1.8	0.7	0.0
電腦、電子產品及光學製品製造業	34.9	5.5	14.5	0.3	1.1	-
電力設備製造業	34.3	3.7	14.5	1.0	3.0	-
機械設備製造業	23.6	6.0	6.9	1.2	0.2	0.0
汽車及其零件製造業	44.0	6.5	9.0	3.3	5.9	3.6
其他運輸工具及其零件製造業	30.3	3.5	9.4	0.2	-	-
家具製造業	25.9	3.0	12.7	-	-	-
其他製造業	37.8	3.3	13.5	0.3	4.7	-
產業用機械設備維修及安裝業	26.2	6.1	7.1	1.1	-	-
電力及燃氣供應業	27.6	11.8	6.6	1.3	-	-
電力供應業	43.8	31.3	6.3	-	-	-
氣體燃料供應業	23.3	6.7	6.7	1.7	-	-

註：由於有調升與有調降薪資問項可複選，致有調升薪資、有調降薪資、均無調薪廠商比率之和大於100%。

之廠商與員工人數比率－按行業分

102年

單位：%

度	部分調薪	有調降薪資	全面減薪	部分減薪	均無調薪	有調升薪資 之員工人數 比率	有調降薪資 之員工人數 比率
15%以上							
0.2	6.9	0.5	0.1	0.4	81.2	27.2	0.1
0.3	9.2	0.6	0.2	0.3	78.5	32.9	0.1
-	0.8	-	-	-	94.5	5.0	-
-	-	-	-	-	100.0	-	-
-	0.8	-	-	-	94.4	7.8	-
0.2	10.7	0.6	0.2	0.4	73.2	36.9	0.1
-	17.0	0.9	-	0.9	67.6	28.3	0.1
0.3	3.1	-	-	-	73.7	17.9	-
-	15.5	-	-	-	74.6	16.3	-
0.5	12.1	2.1	-	2.1	79.9	16.0	0.4
-	1.9	0.1	-	0.1	69.6	23.5	0.6
-	1.0	-	-	-	86.1	18.7	-
-	13.5	-	-	-	76.9	24.0	-
0.1	3.4	0.1	-	0.1	82.7	15.7	0.0
-	5.3	-	-	-	75.0	41.5	-
-	9.3	0.3	-	0.3	51.1	60.6	0.1
1.1	13.3	0.7	-	0.7	60.7	35.7	0.1
0.2	20.4	3.8	-	3.8	60.8	29.1	0.2
-	12.5	0.4	-	0.4	74.9	31.6	0.0
-	10.4	0.3	-	0.3	72.2	27.8	0.1
-	9.3	-	-	-	84.6	16.3	-
1.3	8.9	0.6	0.2	0.5	69.4	39.7	0.6
-	8.5	0.1	0.0	0.1	78.0	21.7	0.1
0.0	20.3	2.7	0.9	1.8	59.6	58.9	0.1
0.1	13.6	1.8	-	1.8	65.1	52.5	0.1
0.8	11.4	1.0	-	1.0	65.7	37.7	0.1
0.8	8.7	1.0	0.8	0.2	76.4	29.3	0.2
-	15.7	0.2	-	0.2	56.0	39.5	0.0
-	17.2	0.6	-	0.6	69.7	26.1	0.1
-	10.3	-	-	-	74.1	18.3	-
-	16.0	0.2	-	0.2	62.2	33.1	0.0
-	11.9	0.3	-	0.3	73.8	34.5	0.0
-	7.9	-	-	-	72.4	5.4	-
-	6.3	-	-	-	56.3	3.5	-
-	8.3	-	-	-	76.7	14.4	-

表 1 7 各業廠商調整員工經常性薪資

民國

項 目 別	有調升薪資	全 面 調 薪 平 均 幅				
		未滿 3 %	3 %~ 未滿 6 %	6 %~ 未滿 9 %	9 %~ 未滿 1 2 %	1 2 %~ 未滿 1 5 %
用水供應及污染整治業	12.3	0.6	2.7	1.0	2.2	-
用水供應業	-	-	-	-	-	-
廢（污）水處理業	6.8	4.1	0.7	0.2	-	-
廢棄物清除業	14.3	-	2.7	2.4	2.4	-
廢棄物處理業	10.8	0.9	6.1	-	-	-
污染整治業	12.3	0.2	1.3	-	4.3	-
營造業	12.0	1.7	2.9	0.2	0.1	0.1
建築工程業	25.2	2.5	8.8	0.4	-	-
土木工程業	10.6	3.8	1.5	0.5	0.4	-
機電、管道及其他建築設備安裝業	14.3	1.7	5.6	0.2	0.2	-
其他專門營造業	8.2	1.0	0.2	-	0.1	0.1
服務業	17.8	3.5	6.2	0.8	1.0	0.3
批發及零售業	17.7	3.0	6.9	0.7	0.8	0.4
批發業	18.8	2.1	7.0	0.7	0.9	0.6
零售業	14.8	3.7	6.3	0.8	0.8	-
綜合商品零售業	25.4	10.7	12.4	-	-	-
運輸及倉儲業	10.0	2.5	1.6	0.9	0.9	-
鐵路大眾捷運系統運輸業	25.0	-	-	-	-	-
公共汽車客運業	17.2	3.1	4.7	1.6	1.6	-
其他汽車客運業	9.3	6.0	3.4	-	-	-
汽車貨運業	6.1	0.9	0.7	-	1.4	-
海洋水運業	23.5	4.9	6.8	-	3.7	-
航空運輸業	59.0	10.3	23.1	5.1	5.1	-
港埠業	-	-	-	-	-	-
其他運輸輔助業	11.4	3.1	2.0	1.2	0.6	-
倉儲業	24.0	7.7	2.2	7.9	-	-
郵政業	-	-	-	-	-	-
快遞服務業	15.3	-	-	-	-	-
住宿及餐飲業	24.6	3.9	10.1	0.2	2.3	-
住宿服務業	22.2	0.1	6.2	0.2	0.1	-
餐館業	21.0	1.9	9.7	0.3	-	-
其他餐飲業	41.0	13.5	13.1	-	12.7	-
資訊及通訊傳播業	23.8	2.6	4.9	2.2	1.9	-
出版業	16.6	0.8	0.2	0.7	0.7	-
影片服務、聲音錄製及音樂出版業	26.3	0.6	6.1	4.3	4.0	-
傳播及節目播送業	40.0	5.6	7.7	-	-	-

之廠商與員工人數比率－按行業分（續1）

102年

單位：%

度	部分調薪	有調降薪資	全面減薪	部分減薪	均無調薪	有調升薪資 之員工人數 比率	有調降薪資 之員工人數 比率
15%以上							
-	5.7	0.3	-	0.3	87.7	10.8	0.1
-	-	-	-	-	100.0	-	-
-	1.8	0.5	-	0.5	93.2	24.8	0.1
-	6.9	0.4	-	0.4	85.7	8.6	0.1
-	3.8	-	-	-	89.2	21.0	-
-	6.5	0.2	-	0.2	87.8	11.0	0.2
0.4	6.7	0.5	0.4	0.2	87.6	13.7	0.2
-	13.5	0.2	-	0.2	74.9	22.1	0.0
-	4.5	-	-	-	89.4	16.0	-
-	6.7	1.2	1.1	0.0	84.6	13.2	0.7
0.8	6.0	0.3	-	0.3	91.9	8.4	0.1
0.2	6.0	0.4	0.0	0.4	82.2	22.7	0.1
0.2	5.7	0.5	-	0.5	82.3	21.9	0.1
0.3	7.2	0.4	-	0.4	81.2	21.5	0.1
-	3.3	0.7	-	0.7	85.2	19.8	0.2
-	2.3	-	-	-	74.6	30.8	-
0.3	3.8	0.3	-	0.3	90.0	13.0	0.2
-	25.0	-	-	-	75.0	0.7	-
-	6.3	1.6	-	1.6	82.8	9.3	0.0
-	-	-	-	-	90.7	11.1	-
-	3.2	0.2	-	0.2	93.7	4.3	0.0
4.9	3.1	-	-	-	76.5	80.6	-
-	15.4	-	-	-	41.0	10.0	-
-	-	-	-	-	100.0	-	-
0.6	3.9	0.3	-	0.3	88.6	27.8	0.2
-	6.2	0.3	-	0.3	76.0	19.0	0.1
-	-	-	-	-	100.0	-	-
-	15.3	3.3	-	3.3	84.7	9.9	3.9
0.0	8.2	0.1	-	0.1	75.4	25.2	0.0
-	15.6	0.1	-	0.1	77.8	25.2	0.0
0.0	9.1	0.1	-	0.1	79.0	21.5	0.0
-	1.6	-	-	-	59.0	39.7	-
0.2	12.1	0.8	0.1	0.7	76.2	24.9	0.3
-	14.2	1.0	0.4	0.7	83.4	20.9	1.0
-	11.3	1.2	-	1.2	73.8	23.7	0.1
-	26.7	7.7	-	7.7	60.1	24.3	0.3

表 1 7 各業廠商調整員工經常性薪資

民國

項 目 別	有調升薪資	全 面 調 薪 平 均 幅				
		未滿 3 %	3 % ~ 未滿 6 %	6 % ~ 未滿 9 %	9 % ~ 未滿 1 2 %	1 2 % ~ 未滿 1 5 %
電信業	6.6	1.1	0.3	-	-	-
電腦系統設計服務業	27.9	5.2	6.0	2.0	2.6	-
資料處理及資訊供應服務業	19.8	0.3	7.0	3.1	-	-
金融及保險業	70.7	60.0	1.6	0.2	3.7	0.6
金融業	70.7	60.3	1.5	0.2	3.7	0.6
保險業	76.0	22.0	22.0	2.0	-	-
不動產業	12.4	2.1	2.6	-	1.7	-
不動產開發業	12.8	0.0	3.8	-	2.1	-
不動產經營及相關服務業	12.1	3.6	1.7	-	1.5	-
專業、科學及技術服務業	18.6	2.2	6.9	2.0	0.2	-
法律、會計服務業	28.7	3.4	12.3	3.1	1.0	-
企業總管理機構及管理顧問業	19.0	0.9	7.5	2.5	-	-
建築、工程服務及技術檢測、分析服務業	22.8	4.6	6.0	1.9	-	-
廣告業及市場研究業	15.0	0.5	6.6	3.0	-	-
專門設計服務業	12.1	3.4	0.9	-	0.3	-
其他專業、科學及技術服務業	11.2	0.7	8.4	-	-	-
支援服務業	10.1	2.3	3.2	-	0.1	-
租賃業	8.2	0.3	4.1	-	-	-
人力仲介業	22.4	14.0	5.9	-	-	-
人力供應業	18.7	2.3	2.5	-	0.4	-
旅行及相關代訂服務業	1.2	0.6	0.6	-	-	-
保全及私家偵探服務業	26.3	10.3	3.8	-	0.3	-
建築物及綠化服務業	7.3	0.8	0.6	-	0.1	-
業務及辦公室支援服務業	8.9	0.5	7.9	-	-	-
教育服務業	13.7	2.5	4.1	1.1	0.8	-
其他教育及教育輔助服務業	13.7	2.5	4.1	1.1	0.8	-
醫療保健服務業	13.0	0.3	2.1	2.9	0.4	1.1
醫療保健服務業	13.0	0.3	2.1	2.9	0.4	1.1
藝術、娛樂及休閒服務業	11.1	1.7	3.6	0.0	2.3	1.1
創作及藝術表演業	3.0	-	-	0.2	-	-
運動、娛樂及休閒服務業	12.3	2.0	4.1	-	2.6	1.2
其他服務業	10.4	2.3	2.0	1.0	0.0	-
個人及家庭用品維修業	11.3	1.4	1.8	1.3	-	-
美髮及美容美體業	8.8	2.2	2.1	-	-	-
其他個人服務業	11.4	4.5	2.1	2.2	0.2	-

之廠商與員工人數比率－按行業分（續2完）

102年

單位：%

度	部分調薪	有調降薪資	全面減薪	部分減薪	均無調薪	有調升薪資 之員工人數 比率	有調降薪資 之員工人數 比率
15%以上							
-	5.1	0.3	-	0.3	93.4	20.6	0.0
0.4	11.8	0.3	-	0.3	72.1	31.1	0.1
0.1	9.3	-	-	-	80.2	22.4	-
-	4.6	0.6	0.1	0.5	29.2	39.2	0.2
-	4.4	0.5	0.1	0.4	29.3	48.0	0.2
-	30.0	10.0	-	10.0	24.0	21.3	0.1
-	6.0	0.1	-	0.1	87.6	10.5	0.0
-	6.9	-	-	-	87.2	14.7	-
-	5.3	0.2	-	0.2	87.9	8.2	0.0
0.0	7.3	0.6	-	0.6	81.4	27.0	0.2
0.0	8.8	0.2	-	0.2	71.3	53.7	0.0
-	8.1	2.5	-	2.5	81.0	21.0	0.5
0.0	10.2	0.2	-	0.2	77.2	34.8	0.0
-	4.9	0.2	-	0.2	85.0	18.9	0.1
-	7.5	-	-	-	87.9	16.0	-
-	2.1	-	-	-	88.8	15.8	-
-	4.5	0.3	-	0.3	90.0	16.4	0.1
-	3.8	-	-	-	91.8	12.5	-
-	2.4	-	-	-	77.6	25.9	-
-	13.6	3.2	-	3.2	81.3	15.5	0.1
-	0.1	-	-	-	98.8	8.6	-
-	11.9	-	-	-	73.7	18.6	-
-	5.9	0.1	-	0.1	92.7	12.6	0.1
-	0.6	-	-	-	91.1	29.0	-
-	5.2	0.0	-	0.0	86.3	12.1	0.0
-	5.2	0.0	-	0.0	86.3	12.1	0.0
-	6.2	0.1	-	0.1	87.0	27.1	0.0
-	6.2	0.1	-	0.1	87.0	27.1	0.0
-	2.4	0.2	0.1	0.2	88.9	11.9	0.3
-	2.9	1.0	-	1.0	97.0	5.9	0.4
-	2.3	0.1	0.1	0.0	87.8	12.9	0.3
0.5	4.5	0.5	-	0.5	89.7	9.6	0.1
0.1	6.7	-	-	-	88.7	9.8	0.0
1.1	3.4	1.0	-	1.0	91.2	7.0	0.0
0.2	2.2	0.2	-	0.2	88.6	12.7	0.2

表 18 各業廠商調整員工經常性薪資之廠商

民國

項 目 別	有調升薪資	全 面 調 薪 平 均 幅				
		未滿 3 %	3 % ~ 未滿 6 %	6 % ~ 未滿 9 %	9 % ~ 未滿 12 %	12 % ~ 未滿 15 %
工業及服務業	18.8	3.5	6.2	0.8	1.1	0.2
公 營	11.8	2.7	0.5	0.5	-	-
民 營	18.8	3.5	6.2	0.8	1.1	0.2
500 人 以 上	73.8	21.8	22.8	1.1	1.4	0.2
300 ~ 499 人	69.0	17.6	23.9	0.4	0.4	-
200 ~ 299 人	64.8	15.6	21.9	2.2	0.3	0.6
100 ~ 199 人	58.8	10.9	19.1	1.6	0.9	-
30 ~ 99 人	53.5	8.5	15.8	1.8	0.7	0.1
10 ~ 29 人	34.4	5.4	9.4	1.4	1.1	0.2
9 人 以 下	15.4	3.0	5.3	0.7	1.1	0.2
工業	21.3	3.5	6.1	0.8	1.4	0.1
公 營	1.1	-	-	1.1	-	-
民 營	21.4	3.6	6.1	0.8	1.4	0.1
500 人 以 上	77.4	27.3	30.4	0.6	0.2	0.4
300 ~ 499 人	69.4	18.5	22.7	-	-	-
200 ~ 299 人	69.6	15.7	27.3	1.7	0.5	1.1
100 ~ 199 人	63.6	11.9	19.0	2.4	1.1	-
30 ~ 99 人	53.2	7.5	15.6	2.2	0.7	-
10 ~ 29 人	36.4	6.1	8.6	1.8	1.6	0.1
9 人 以 下	14.7	2.4	4.5	0.4	1.4	0.1
礦業及土石採取業	5.5	1.4	1.8	0.8	0.8	-
公 營	-	-	-	-	-	-
民 營	5.6	1.4	1.8	0.8	0.8	-
500 人 以 上	-	-	-	-	-	-
300 ~ 499 人	-	-	-	-	-	-
200 ~ 299 人	-	-	-	-	-	-
100 ~ 199 人	100.0	-	100.0	-	-	-
30 ~ 99 人	-	-	-	-	-	-
10 ~ 29 人	4.1	4.1	-	-	-	-
9 人 以 下	5.7	1.0	1.9	1.0	1.0	-
製造業	26.8	4.7	8.0	1.1	2.0	0.1
公 營	1.9	-	-	1.9	-	-
民 營	26.8	4.7	8.0	1.1	2.1	0.1
500 人 以 上	78.0	27.5	31.2	0.7	0.2	0.4
300 ~ 499 人	70.8	19.0	23.8	-	-	-
200 ~ 299 人	69.8	16.5	26.9	0.9	0.5	1.1
100 ~ 199 人	64.5	13.0	18.7	2.1	1.0	-
30 ~ 99 人	55.1	8.2	16.5	2.1	0.7	-
10 ~ 29 人	38.8	6.6	9.8	2.1	1.8	-
9 人 以 下	18.8	3.3	6.0	0.7	2.3	0.1
電力及燃氣供應業	27.6	11.8	6.6	1.3	-	-
公 營	-	-	-	-	-	-
民 營	30.0	12.9	7.1	1.4	-	-
500 人 以 上	-	-	-	-	-	-
300 ~ 499 人	50.0	50.0	-	-	-	-
200 ~ 299 人	-	-	-	-	-	-
100 ~ 199 人	55.6	22.2	11.1	-	-	-
30 ~ 99 人	43.8	31.3	12.5	-	-	-
10 ~ 29 人	25.9	3.7	7.4	-	-	-
9 人 以 下	6.3	-	-	6.3	-	-

註：由於有調升與有調降薪資問項可複選，致有調升薪資、有調降薪資、均無調薪廠商比率之和大於100%。

與員工人數比率－按公民營與民營事業單位規模分

1 0 2 年

單位：%

度	部分調薪	有調降薪資	全面減薪	部分減薪	均無調薪	有調升薪資 之員工人數 比率	有調降薪資 之員工人數 比率
1 5 %以上							
0.2	6.9	0.5	0.1	0.4	81.2	27.2	0.1
-	8.0	-	-	-	88.2	1.9	-
0.2	6.9	0.5	0.1	0.4	81.2	27.9	0.1
-	26.5	5.4	-	5.4	26.2	50.6	0.1
0.7	26.1	4.2	0.2	4.0	31.0	42.1	0.3
-	24.2	2.6	-	2.6	35.2	38.9	0.1
0.4	26.0	3.9	0.2	3.7	41.2	32.6	0.2
0.4	26.2	2.2	0.1	2.1	46.5	29.2	0.1
0.3	16.7	0.8	-	0.8	65.6	19.3	0.1
0.2	4.9	0.3	0.1	0.3	84.6	13.6	0.1
0.3	9.2	0.6	0.2	0.3	78.5	32.9	0.1
-	-	-	-	-	98.9	0.1	-
0.3	9.2	0.6	0.2	0.3	78.5	33.5	0.1
-	18.5	3.8	-	3.8	22.6	67.0	0.0
1.2	27.0	3.8	0.4	3.4	30.6	42.4	0.3
-	23.4	2.9	-	2.9	30.4	43.2	0.0
0.2	29.1	3.7	0.3	3.4	36.4	34.8	0.3
0.4	26.8	1.7	-	1.7	46.8	27.9	0.1
0.4	17.8	0.9	-	0.9	63.7	20.4	0.1
0.2	5.6	0.3	0.3	0.0	85.1	12.4	0.2
-	0.8	-	-	-	94.5	5.0	-
-	-	-	-	-	100.0	-	-
-	0.8	-	-	-	94.4	7.8	-
-	-	-	-	-	-	-	-
-	-	-	-	-	-	-	-
-	-	-	-	-	-	-	-
-	-	-	-	-	-	100.0	-
-	-	-	-	-	100.0	-	-
-	-	-	-	-	95.9	1.9	-
-	1.0	-	-	-	94.3	5.2	-
0.2	10.7	0.6	0.2	0.4	73.2	36.9	0.1
-	-	-	-	-	98.2	0.4	-
0.2	10.7	0.6	0.2	0.4	73.2	37.2	0.1
-	18.1	3.9	-	3.9	22.0	67.5	0.0
1.3	26.9	4.0	0.4	3.5	29.2	43.7	0.3
-	23.9	3.0	-	3.0	30.2	43.3	0.0
0.2	29.5	3.7	0.4	3.3	35.5	35.3	0.3
0.3	27.4	1.8	-	1.8	44.9	29.0	0.1
0.4	18.1	0.8	-	0.8	61.2	22.0	0.1
0.2	6.2	0.3	0.2	0.1	81.2	15.0	0.2
-	7.9	-	-	-	72.4	5.4	-
-	-	-	-	-	100.0	-	-
-	8.6	-	-	-	70.0	32.8	-
-	-	-	-	-	-	-	-
-	-	-	-	-	50.0	48.0	-
-	-	-	-	-	-	-	-
-	22.2	-	-	-	44.4	34.5	-
-	-	-	-	-	56.3	33.4	-
-	14.8	-	-	-	74.1	11.9	-
-	-	-	-	-	93.8	3.7	-

表 1 8 各業廠商調整員工經常性薪資之廠商

民國

項 目 別	有調升薪資	全 面 調 薪 平 均 幅				
		未滿 3 %	3 % ~ 未滿 6 %	6 % ~ 未滿 9 %	9 % ~ 未滿 1 2 %	1 2 % ~ 未滿 1 5 %
用水供應及污染整治業	12.3	0.6	2.7	1.0	2.2	-
公 營	-	-	-	-	-	-
民 營	12.3	0.6	2.7	1.0	2.2	-
5 0 0 人 以 上	-	-	-	-	-	-
3 0 0 ~ 4 9 9 人	-	-	-	-	-	-
2 0 0 ~ 2 9 9 人	-	-	-	-	-	-
1 0 0 ~ 1 9 9 人	14.3	-	14.3	-	-	-
3 0 ~ 9 9 人	57.3	10.1	24.7	1.1	2.3	-
1 0 ~ 2 9 人	42.6	5.6	5.3	-	1.9	-
9 人 以 下	8.7	-	2.0	1.1	2.3	-
營造業	12.0	1.7	2.9	0.2	0.1	0.1
公 營	-	-	-	-	-	-
民 營	12.0	1.7	2.9	0.2	0.1	0.1
5 0 0 人 以 上	61.1	22.2	11.1	-	-	-
3 0 0 ~ 4 9 9 人	40.0	5.0	-	-	-	-
2 0 0 ~ 2 9 9 人	71.4	-	39.3	17.9	-	-
1 0 0 ~ 1 9 9 人	56.0	-	21.7	6.3	2.3	-
3 0 ~ 9 9 人	44.5	3.8	11.3	2.5	1.0	-
1 0 ~ 2 9 人	26.9	3.9	4.0	0.6	1.0	0.5
9 人 以 下	9.1	1.4	2.4	-	-	-
服務業	17.8	3.5	6.2	0.8	1.0	0.3
公 營	21.2	5.1	1.0	-	-	-
民 營	17.8	3.5	6.2	0.8	1.0	0.3
5 0 0 人 以 上	70.5	16.6	15.7	1.6	2.5	-
3 0 0 ~ 4 9 9 人	68.4	16.2	25.6	0.9	0.9	-
2 0 0 ~ 2 9 9 人	57.7	15.4	13.8	3.1	-	-
1 0 0 ~ 1 9 9 人	52.2	9.5	19.2	0.5	0.7	-
3 0 ~ 9 9 人	53.8	9.7	16.1	1.5	0.6	0.2
1 0 ~ 2 9 人	32.9	5.0	10.0	1.1	0.7	0.2
9 人 以 下	15.6	3.2	5.6	0.8	1.0	0.3
批發及零售業	17.7	3.0	6.9	0.7	0.8	0.4
公 營	54.6	9.1	9.1	-	-	-
民 營	17.7	3.0	6.9	0.7	0.8	0.4
5 0 0 人 以 上	77.3	14.7	26.7	4.0	-	-
3 0 0 ~ 4 9 9 人	84.7	15.3	62.4	-	-	-
2 0 0 ~ 2 9 9 人	71.2	13.6	25.4	-	-	-
1 0 0 ~ 1 9 9 人	63.4	7.9	29.6	-	-	-
3 0 ~ 9 9 人	57.0	9.2	23.1	1.4	-	-
1 0 ~ 2 9 人	32.6	5.3	10.5	0.8	0.4	-
9 人 以 下	15.7	2.7	6.3	0.7	0.9	0.4
運輸及倉儲業	10.0	2.5	1.6	0.9	0.9	-
公 營	6.7	-	-	-	-	-
民 營	10.0	2.5	1.6	0.9	0.9	-
5 0 0 人 以 上	47.4	2.6	13.2	-	-	-
3 0 0 ~ 4 9 9 人	39.3	10.7	17.9	3.6	-	-
2 0 0 ~ 2 9 9 人	93.8	43.8	41.7	-	-	-
1 0 0 ~ 1 9 9 人	60.3	23.1	26.9	1.3	1.3	-
3 0 ~ 9 9 人	44.2	9.0	4.0	9.0	-	-
1 0 ~ 2 9 人	19.3	3.6	4.0	1.1	1.5	-
9 人 以 下	4.7	1.6	0.3	0.5	0.7	-

與員工人數比率－按公民營與民營事業單位規模分（續1）

102年

單位：%

度	部分調薪	有調降薪資	全面減薪	部分減薪	均無調薪	有調升薪資 之員工人數 比率	有調降薪資 之員工人數 比率
15%以上							
-	5.7	0.3	-	0.3	87.7	10.8	0.1
-	-	-	-	-	100.0	-	-
-	5.7	0.3	-	0.3	87.7	13.9	0.1
-	-	-	-	-	-	-	-
-	-	-	-	-	100.0	-	-
-	-	-	-	-	100.0	-	-
-	-	-	-	-	85.7	15.3	-
-	19.1	4.5	-	4.5	42.7	37.9	0.4
-	29.8	2.2	-	2.2	57.5	18.9	0.1
-	3.4	-	-	-	91.3	5.9	-
0.4	6.7	0.5	0.4	0.2	87.6	13.7	0.2
-	-	-	-	-	100.0	-	-
0.4	6.7	0.5	0.4	0.2	87.6	13.8	0.2
-	27.8	-	-	-	38.9	40.5	-
-	35.0	-	-	-	60.0	16.0	-
-	14.3	-	-	-	28.6	43.9	-
-	25.7	4.6	-	4.6	44.0	30.0	0.4
1.0	24.8	1.5	-	1.5	55.5	20.3	0.0
0.5	16.3	1.0	-	1.0	73.2	12.8	0.1
0.3	5.0	0.4	0.4	-	90.5	7.9	0.4
0.2	6.0	0.4	0.0	0.4	82.2	22.7	0.1
-	15.2	-	-	-	78.8	2.8	-
0.2	6.0	0.4	0.0	0.4	82.2	23.3	0.1
-	34.1	6.9	-	6.9	29.6	36.6	0.1
-	24.8	4.8	-	4.8	31.6	41.7	0.1
-	25.4	2.2	-	2.2	42.3	32.4	0.2
0.7	21.7	4.1	-	4.1	47.8	29.2	0.1
0.5	25.4	2.6	0.2	2.4	46.1	31.0	0.2
0.1	15.8	0.8	-	0.8	67.1	18.4	0.2
0.2	4.7	0.3	-	0.3	84.4	14.1	0.1
0.2	5.7	0.5	-	0.5	82.3	21.9	0.1
-	36.4	-	-	-	45.5	12.3	-
0.2	5.7	0.5	-	0.5	82.3	21.9	0.1
-	32.0	-	-	-	22.7	42.0	-
-	7.1	-	-	-	15.3	73.1	-
-	32.2	3.4	-	3.4	28.8	41.0	0.5
2.1	23.8	6.6	-	6.6	36.6	37.2	0.3
0.7	22.5	1.7	-	1.7	43.0	37.3	0.1
-	15.6	0.9	-	0.9	67.4	19.6	0.2
0.2	4.5	0.5	-	0.5	84.3	14.5	0.1
0.3	3.8	0.3	-	0.3	90.0	13.0	0.2
-	6.7	-	-	-	93.3	0.3	-
0.3	3.7	0.3	-	0.3	90.0	15.8	0.3
-	31.6	-	-	-	52.6	12.0	-
-	7.1	10.7	-	10.7	60.7	24.5	0.4
-	8.3	4.2	-	4.2	6.3	73.7	0.1
-	7.7	-	-	-	39.7	42.4	-
-	22.2	6.5	-	6.5	52.9	20.8	0.4
-	9.1	0.4	-	0.4	80.7	10.4	0.6
0.4	1.2	-	-	-	95.3	4.6	-

表 1 8 各業廠商調整員工經常性薪資之廠商

民國

項 目 別	有調升薪資	全 面 調 薪 平 均 幅				
		未滿 3 %	3 % ~ 未滿 6 %	6 % ~ 未滿 9 %	9 % ~ 未滿 1 2 %	1 2 % ~ 未滿 1 5 %
住宿及餐飲業	24.6	3.9	10.1	0.2	2.3	-
公 營	-	-	-	-	-	-
民 營	24.6	3.9	10.1	0.2	2.3	-
5 0 0 人 以 上	91.3	26.1	30.4	8.7	-	-
3 0 0 ~ 4 9 9 人	60.0	6.7	13.3	-	6.7	-
2 0 0 ~ 2 9 9 人	62.5	-	-	18.8	-	-
1 0 0 ~ 1 9 9 人	26.5	3.8	7.6	-	-	-
3 0 ~ 9 9 人	67.7	12.8	14.4	2.5	-	-
1 0 ~ 2 9 人	47.5	5.9	11.9	2.8	-	-
9 人 以 下	22.2	3.5	9.9	-	2.5	-
資訊及通訊傳播業	23.8	2.6	4.9	2.2	1.9	-
公 營	-	-	-	-	-	-
民 營	23.8	2.6	4.9	2.2	1.9	-
5 0 0 人 以 上	70.2	10.6	21.3	-	-	-
3 0 0 ~ 4 9 9 人	70.6	14.7	26.5	5.9	-	-
2 0 0 ~ 2 9 9 人	87.9	39.4	15.2	6.1	-	-
1 0 0 ~ 1 9 9 人	61.6	9.8	17.0	-	-	-
3 0 ~ 9 9 人	64.9	9.9	15.4	1.8	-	-
1 0 ~ 2 9 人	33.0	1.9	4.2	2.9	1.0	-
9 人 以 下	18.3	2.0	4.0	2.1	2.2	-
金融及保險業	70.7	60.0	1.6	0.2	3.7	0.6
公 營	-	-	-	-	-	-
民 營	70.8	60.0	1.6	0.2	3.7	0.6
5 0 0 人 以 上	81.5	16.3	18.5	1.1	1.1	-
3 0 0 ~ 4 9 9 人	47.4	5.3	10.5	-	-	-
2 0 0 ~ 2 9 9 人	59.3	33.3	3.7	-	-	-
1 0 0 ~ 1 9 9 人	50.0	7.7	23.1	5.1	-	-
3 0 ~ 9 9 人	49.3	26.1	10.1	1.4	2.3	-
1 0 ~ 2 9 人	58.0	10.8	3.9	0.9	0.7	6.8
9 人 以 下	74.1	69.7	0.1	-	4.3	-
不動產業	12.4	2.1	2.6	-	1.7	-
公 營	-	-	-	-	-	-
民 營	12.4	2.1	2.6	-	1.7	-
5 0 0 人 以 上	-	-	-	-	-	-
3 0 0 ~ 4 9 9 人	100.0	50.0	-	-	-	-
2 0 0 ~ 2 9 9 人	50.0	41.7	-	-	-	-
1 0 0 ~ 1 9 9 人	47.8	17.4	-	-	-	-
3 0 ~ 9 9 人	41.9	4.6	13.0	-	-	-
1 0 ~ 2 9 人	22.5	4.6	10.7	-	-	-
9 人 以 下	11.2	1.9	1.9	-	1.9	-
專業、科學及技術服務業	18.6	2.2	6.9	2.0	0.2	-
公 營	-	-	-	-	-	-
民 營	18.6	2.2	6.9	2.0	0.2	-
5 0 0 人 以 上	75.9	10.3	37.9	-	6.9	-
3 0 0 ~ 4 9 9 人	80.0	11.4	40.0	-	-	-
2 0 0 ~ 2 9 9 人	37.3	-	6.8	-	-	-
1 0 0 ~ 1 9 9 人	68.2	11.6	26.4	-	3.9	-
3 0 ~ 9 9 人	73.3	11.1	23.8	-	3.5	-
1 0 ~ 2 9 人	48.6	5.5	25.2	1.2	1.8	-
9 人 以 下	14.8	1.8	5.0	2.1	-	-

與員工人數比率－按公民營與民營事業單位規模分（續2）

102年

單位：%

度	部分調薪	有調降薪資	全面減薪	部分減薪	均無調薪	有調升薪資 之員工人數 比率	有調降薪資 之員工人數 比率
15%以上							
0.0	8.2	0.1	-	0.1	75.4	25.2	0.0
-	-	-	-	-	100.0	-	-
0.0	8.2	0.1	-	0.1	75.4	25.2	0.0
-	26.1	8.7	-	8.7	8.7	69.5	0.0
-	33.3	-	-	-	40.0	24.4	-
-	43.8	-	-	-	37.5	18.6	-
-	15.2	-	-	-	73.5	9.7	-
1.2	36.8	3.8	-	3.8	32.3	36.1	0.1
-	26.9	-	-	-	52.6	21.8	-
-	6.3	-	-	-	77.8	19.1	-
0.2	12.1	0.8	0.1	0.7	76.2	24.9	0.3
-	-	-	-	-	-	-	-
0.2	12.1	0.8	0.1	0.7	76.2	24.9	0.3
-	38.3	25.5	-	25.5	29.8	24.1	0.2
-	23.5	23.5	-	23.5	29.4	40.4	0.8
-	27.3	9.1	-	9.1	12.1	46.3	0.3
-	34.8	5.4	-	5.4	38.4	32.7	0.2
-	37.9	3.9	1.4	2.5	35.1	33.7	0.6
1.0	22.0	2.4	-	2.4	67.0	15.2	0.1
0.0	8.0	-	-	-	81.8	13.8	-
-	4.6	0.6	0.1	0.5	29.2	39.2	0.2
-	-	-	-	-	100.0	-	-
-	4.6	0.6	0.1	0.5	29.2	40.8	0.2
-	44.6	12.0	-	12.0	18.5	39.6	0.1
-	31.6	-	-	-	52.6	24.1	-
-	22.2	-	-	-	40.7	33.0	-
-	14.1	5.1	-	5.1	50.0	35.9	0.1
-	9.5	5.2	1.1	4.1	49.6	39.1	1.5
-	34.9	-	-	-	42.1	26.7	-
-	-	-	-	-	25.9	66.8	-
-	6.0	0.1	-	0.1	87.6	10.5	0.0
-	-	-	-	-	100.0	-	-
-	6.0	0.1	-	0.1	87.6	10.7	0.0
-	-	-	-	-	100.0	-	-
-	50.0	-	-	-	-	32.4	-
-	8.3	-	-	-	50.0	41.3	-
-	30.4	-	-	-	52.2	22.0	-
-	24.4	0.3	-	0.3	58.1	22.9	0.0
-	7.2	2.3	-	2.3	77.5	12.3	0.1
-	5.6	-	-	-	88.8	5.5	-
0.0	7.3	0.6	-	0.6	81.4	27.0	0.2
-	-	-	-	-	-	-	-
0.0	7.3	0.6	-	0.6	81.4	27.0	0.2
-	20.7	-	-	-	24.1	53.0	-
-	28.6	-	-	-	20.0	47.7	-
-	30.5	-	-	-	62.7	14.3	-
-	26.4	2.3	-	2.3	31.8	34.3	0.1
-	35.0	4.9	-	4.9	26.7	40.3	0.1
-	14.8	-	-	-	51.4	32.7	-
0.0	6.0	0.6	-	0.6	85.2	12.2	0.4

表 1 8 各業廠商調整員工經常性薪資之廠商

民國

項 目 別	有調升薪資	全 面 調 薪 平 均 幅				
		未滿 3 %	3 % ~ 未滿 6 %	6 % ~ 未滿 9 %	9 % ~ 未滿 1 2 %	1 2 % ~ 未滿 1 5 %
支援服務業	10.1	2.3	3.2	-	0.1	-
公 營	-	-	-	-	-	-
民 營	10.1	2.3	3.2	-	0.1	-
5 0 0 人 以 上	49.1	11.8	1.8	-	5.5	-
3 0 0 ~ 4 9 9 人	58.7	22.7	1.3	-	-	-
2 0 0 ~ 2 9 9 人	26.7	5.8	-	-	-	-
1 0 0 ~ 1 9 9 人	36.4	14.0	7.5	-	1.6	-
3 0 ~ 9 9 人	28.5	6.9	7.5	-	-	-
1 0 ~ 2 9 人	22.3	5.9	4.0	-	-	-
9 人 以 下	5.3	0.9	2.7	-	-	-
教育服務業	13.7	2.5	4.1	1.1	0.8	-
公 營	-	-	-	-	-	-
民 營	13.7	2.5	4.1	1.1	0.8	-
5 0 0 人 以 上	-	-	-	-	-	-
3 0 0 ~ 4 9 9 人	-	-	-	-	-	-
2 0 0 ~ 2 9 9 人	50.0	-	50.0	-	-	-
1 0 0 ~ 1 9 9 人	72.7	-	27.3	-	-	-
3 0 ~ 9 9 人	26.5	-	-	-	-	-
1 0 ~ 2 9 人	26.7	4.1	4.1	4.1	-	-
9 人 以 下	12.3	2.5	4.1	0.8	0.8	-
醫療保健服務業	13.0	0.3	2.1	2.9	0.4	1.1
公 營	27.5	7.8	-	-	-	-
民 營	13.0	0.3	2.1	2.9	0.4	1.1
5 0 0 人 以 上	84.4	34.4	8.9	2.2	4.4	-
3 0 0 ~ 4 9 9 人	80.0	40.0	-	-	-	-
2 0 0 ~ 2 9 9 人	35.3	-	-	35.3	-	-
1 0 0 ~ 1 9 9 人	43.4	-	7.1	-	-	-
3 0 ~ 9 9 人	48.5	3.5	6.9	-	3.5	3.3
1 0 ~ 2 9 人	30.5	-	11.1	-	2.8	2.8
9 人 以 下	9.2	-	0.8	3.3	-	0.8
藝術、娛樂及休閒服務業	11.1	1.7	3.6	0.0	2.3	1.1
公 營	-	-	-	-	-	-
民 營	11.1	1.7	3.6	0.0	2.3	1.1
5 0 0 人 以 上	100.0	-	-	-	-	-
3 0 0 ~ 4 9 9 人	100.0	-	-	-	-	-
2 0 0 ~ 2 9 9 人	66.7	-	-	-	-	-
1 0 0 ~ 1 9 9 人	22.6	-	-	6.5	-	-
3 0 ~ 9 9 人	54.1	10.5	5.8	-	2.3	-
1 0 ~ 2 9 人	21.2	6.6	4.3	-	2.2	-
9 人 以 下	9.3	1.2	3.5	-	2.3	1.2
其他服務業	10.4	2.3	2.0	1.0	0.0	-
公 營	-	-	-	-	-	-
民 營	10.4	2.3	2.0	1.0	0.0	-
5 0 0 人 以 上	-	-	-	-	-	-
3 0 0 ~ 4 9 9 人	50.0	-	-	-	-	-
2 0 0 ~ 2 9 9 人	-	-	-	-	-	-
1 0 0 ~ 1 9 9 人	81.8	18.2	27.3	-	-	-
3 0 ~ 9 9 人	13.2	2.4	-	-	-	-
1 0 ~ 2 9 人	28.3	5.7	8.9	1.4	1.4	-
9 人 以 下	9.9	2.2	1.8	1.0	-	-

與員工人數比率－按公民營與民營事業單位規模分（續3完）

102年

單位：%

度	部分調薪	有調降薪資	全面減薪	部分減薪	均無調薪	有調升薪資 之員工人數 比率	有調降薪資 之員工人數 比率
15%以上							
-	4.5	0.3	-	0.3	90.0	16.4	0.1
-	-	-	-	-	-	-	-
-	4.5	0.3	-	0.3	90.0	16.4	0.1
-	30.0	5.5	-	5.5	50.9	22.7	0.1
-	34.7	6.7	-	6.7	41.3	27.8	0.1
-	20.9	-	-	-	73.3	13.0	-
-	13.3	-	-	-	63.6	21.7	-
-	14.1	-	-	-	71.5	12.6	-
-	12.5	1.0	-	1.0	77.7	10.7	0.1
-	1.7	0.2	-	0.2	94.7	3.6	0.1
-	5.2	0.0	-	0.0	86.3	12.1	0.0
-	-	-	-	-	-	-	-
-	5.2	0.0	-	0.0	86.3	12.1	0.0
-	-	-	-	-	-	-	-
-	-	-	-	-	-	-	-
-	-	-	-	-	50.0	44.4	-
-	45.5	45.5	-	45.5	27.3	44.0	2.1
-	26.5	-	-	-	73.5	6.2	-
-	14.4	-	-	-	73.4	13.7	-
-	4.1	-	-	-	87.7	11.2	-
-	6.2	0.1	-	0.1	87.0	27.1	0.0
-	19.6	-	-	-	72.6	5.7	-
-	6.2	0.1	-	0.1	87.0	31.0	0.0
-	34.4	2.2	-	2.2	15.6	48.2	0.1
-	40.0	-	-	-	20.0	39.5	-
-	-	-	-	-	64.7	19.7	-
-	36.4	7.1	-	7.1	56.6	10.6	0.0
-	31.3	3.5	-	3.5	51.5	19.1	0.1
-	13.9	-	-	-	69.5	17.5	-
-	4.2	-	-	-	90.8	7.3	-
-	2.4	0.2	0.1	0.2	88.9	11.9	0.3
-	-	-	-	-	100.0	-	-
-	2.4	0.2	0.1	0.2	88.9	11.9	0.3
-	100.0	66.7	-	66.7	-	20.5	0.1
-	100.0	-	-	-	-	13.3	-
-	66.7	11.1	-	11.1	33.3	16.5	0.1
-	16.1	-	-	-	77.4	10.5	-
-	35.5	2.9	2.9	-	45.9	18.5	1.7
-	8.2	1.6	-	1.6	78.9	11.8	0.3
-	1.2	-	-	-	90.7	8.3	-
0.5	4.5	0.5	-	0.5	89.7	9.6	0.1
-	-	-	-	-	-	-	-
0.5	4.5	0.5	-	0.5	89.7	9.6	0.1
-	-	-	-	-	-	-	-
-	50.0	50.0	-	50.0	50.0	13.1	2.6
-	-	-	-	-	100.0	-	-
-	36.4	27.3	-	27.3	18.2	38.1	0.3
2.4	8.5	4.7	-	4.7	86.9	4.9	0.4
4.6	6.4	-	-	-	71.7	16.6	-
0.4	4.4	0.4	-	0.4	90.2	8.6	0.0

表 1 9 各業廠商調升經常性薪資

民國

項 目 別	有調升 薪 資	生 產 力 或 生 產 績 效 表 現 較 佳		物 價 變 動 情 形		參 考 同 業 薪 資 水 準 或 調 薪 情 形	
		視 為 第 一 重 要 條 件 之 廠 商 比 率	視 為 重 要 條 件 之 廠 商 比 率	視 為 第 一 重 要 條 件 之 廠 商 比 率	視 為 重 要 條 件 之 廠 商 比 率	視 為 第 一 重 要 條 件 之 廠 商 比 率	視 為 重 要 條 件 之 廠 商 比 率
工業及服務業	18.8	33.8	53.5	7.3	18.0	3.5	18.6
工業	21.3	39.7	62.4	8.0	20.3	3.9	16.8
礦業及土石採取業	5.5	28.6	67.9	17.9	32.1	-	25.0
石油及天然氣礦業	-	-	-	-	-	-	-
砂、石及黏土採取業	5.6	28.6	67.9	17.9	32.1	-	25.0
製造業	26.8	36.3	60.9	8.5	20.7	3.8	17.4
食品製造業	32.4	36.3	50.2	4.3	8.2	4.8	11.8
飲料及菸草製造業	26.3	11.7	13.6	85.4	86.4	1.0	1.0
紡織業	25.5	34.1	51.1	6.0	26.6	11.7	22.1
成衣及服飾品製造業	20.1	49.7	55.0	6.3	19.6	-	15.6
皮革、毛皮及其製品製造業	30.4	41.4	66.2	23.6	23.9	-	35.6
木竹製品製造業	13.9	22.0	24.8	36.4	42.3	-	-
紙漿、紙及紙製品製造業	23.1	67.3	74.4	-	34.8	-	27.2
印刷及資料儲存媒體複製業	17.3	24.5	61.4	0.1	12.7	-	22.5
石油及煤製品製造業	25.0	-	57.5	55.3	76.6	21.3	76.6
化學材料製造業	48.9	12.7	24.9	10.5	50.8	5.1	38.0
化學製品製造業	39.3	18.0	56.0	15.6	29.8	-	3.4
藥品及醫用化學製品製造業	39.2	44.2	67.0	3.4	12.1	11.2	29.6
橡膠製品製造業	25.1	32.0	91.6	0.3	1.0	18.4	41.2
塑膠製品製造業	27.8	20.7	50.7	18.5	24.7	0.3	7.2
非金屬礦物製品製造業	15.4	57.1	88.5	0.8	0.8	3.7	16.0
基本金屬製造業	30.6	36.4	53.9	16.9	22.2	1.2	23.2
金屬製品製造業	22.0	40.3	60.0	5.7	22.2	4.3	17.9
電子零組件製造業	39.5	27.9	61.8	8.0	20.8	9.0	22.6
電腦、電子產品及光學製品製造業	34.9	46.2	58.7	2.6	15.3	3.9	18.4
電力設備製造業	34.3	34.2	55.2	4.6	11.7	5.7	22.2
機械設備製造業	23.6	44.7	79.2	6.1	13.4	4.2	19.5
汽車及其零件製造業	44.0	39.0	70.1	7.7	15.6	2.5	6.1
其他運輸工具及其零件製造業	30.3	25.8	71.5	12.1	12.8	0.6	3.9
家具製造業	25.9	53.0	75.0	-	49.2	-	-
其他製造業	37.8	34.7	42.8	14.2	19.1	1.8	14.3
產業用機械設備維修及安裝業	26.2	40.8	76.9	14.5	34.5	-	15.6
電力及燃氣供應業	27.6	14.3	42.9	9.5	33.3	-	19.1
電力供應業	43.8	14.3	57.1	14.3	57.1	-	28.6
氣體燃料供應業	23.3	14.3	35.7	7.1	21.4	-	14.3

註：表中各項廠商調升薪資考慮之重要因素比率為廠商調升薪資時考慮之因素中，排序前3位優先裡有考慮該項因素之廠商比率，因可複選致比率之和大於100%。

參考各項因素之廠商比率－按行業分

102年

單位：%

本身營利狀況較佳		勞資協商後訂定		激勵員工士氣		留住或吸引人才		基本工資調漲		其他	
視為第一重要條件之廠商比率	視為重要條件之廠商比率	視為第一重要條件之廠商比率	視為重要條件之廠商比率	視為第一重要條件之廠商比率	視為重要條件之廠商比率	視為第一重要條件之廠商比率	視為重要條件之廠商比率	視為第一重要條件之廠商比率	視為重要條件之廠商比率	視為第一重要條件之廠商比率	視為重要條件之廠商比率
17.6	39.6	2.5	6.5	11.0	40.3	9.5	37.3	14.2	17.3	0.7	0.8
14.2	39.5	3.0	7.9	10.5	41.2	7.8	38.0	12.5	14.8	0.3	0.5
39.3	42.9	-	-	-	32.1	-	-	14.3	14.3	-	-
-	-	-	-	-	-	-	-	-	-	-	-
39.3	42.9	-	-	-	32.1	-	-	14.3	14.3	-	-
13.8	36.6	3.1	7.8	11.3	40.7	9.0	38.9	13.9	16.0	0.3	0.5
19.4	29.8	0.7	2.2	13.6	53.7	5.6	46.7	15.3	19.2	-	-
-	-	-	85.4	-	7.8	1.9	94.2	-	-	-	-
4.4	21.8	8.1	11.5	18.2	49.2	6.2	48.9	11.3	16.9	-	-
13.9	61.8	23.1	23.1	-	30.6	6.4	47.1	0.7	0.7	-	-
1.1	45.3	-	3.0	13.9	20.0	3.0	6.3	16.9	16.9	-	-
-	24.5	-	3.2	32.2	69.6	5.9	93.7	3.5	3.5	-	-
5.3	38.1	1.1	15.3	1.1	43.8	2.2	17.5	23.0	23.6	-	-
25.0	57.7	-	0.3	11.5	17.4	25.4	28.3	12.1	12.1	1.5	1.5
2.1	23.4	-	-	-	-	21.3	23.4	-	-	-	-
8.9	25.6	0.4	8.0	29.5	53.2	22.8	43.7	10.1	12.0	-	-
33.1	50.4	11.6	19.3	15.7	43.0	1.3	33.3	4.9	4.9	-	-
5.3	18.9	2.9	14.6	10.2	58.3	15.5	56.8	3.9	4.4	3.4	3.4
3.7	9.2	-	3.7	39.0	62.3	3.0	56.3	3.7	6.5	-	-
10.5	25.4	5.4	5.4	7.4	40.3	7.1	38.0	30.1	42.3	-	-
13.4	35.7	3.1	3.1	12.3	45.0	6.4	28.3	3.3	6.8	-	-
8.9	33.5	11.5	24.7	6.0	24.8	8.7	23.8	9.4	10.6	1.1	4.3
15.5	36.7	0.3	7.3	11.6	34.3	5.8	35.4	16.5	16.7	-	-
16.0	34.4	3.3	10.5	10.4	39.5	16.7	43.2	8.6	9.7	0.2	0.3
7.3	37.8	0.7	4.5	10.2	47.2	17.6	54.0	5.7	8.6	5.8	7.5
15.9	49.5	3.4	4.6	11.4	42.4	13.9	34.3	10.9	11.8	-	-
16.1	42.3	5.2	10.2	7.2	42.0	3.4	42.5	13.2	13.6	-	-
17.3	45.1	1.2	4.6	1.4	43.4	11.1	38.9	19.8	20.2	-	-
13.1	34.5	1.3	4.2	10.4	39.3	2.2	33.4	34.5	41.2	-	-
10.7	22.3	-	-	13.0	37.8	21.9	33.5	1.4	12.1	-	-
4.2	29.3	1.7	2.5	16.1	56.7	14.3	44.7	13.1	14.2	-	-
15.8	35.9	0.5	1.6	18.7	49.4	5.5	39.8	4.3	4.3	-	-
28.6	42.9	4.8	9.5	33.3	38.1	-	28.6	9.5	9.5	-	-
28.6	42.9	-	-	42.9	42.9	-	14.3	-	-	-	-
28.6	42.9	7.1	14.3	28.6	35.7	-	35.7	14.3	14.3	-	-

表 1 9 各業廠商調升經常性薪資

民國

項 目 別	有調升 薪 資	生 產 力 或 生 產 績 效 表 現 較 佳		物 價 變 動 情 形		參 考 同 業 薪 資 水 準 或 調 薪 情 形	
		視 為 第 一 重 要 條 件 之 廠 商 比 率	視 為 重 要 條 件 之 廠 商 比 率	視 為 第 一 重 要 條 件 之 廠 商 比 率	視 為 重 要 條 件 之 廠 商 比 率	視 為 第 一 重 要 條 件 之 廠 商 比 率	視 為 重 要 條 件 之 廠 商 比 率
用水供應及污染整治業	12.3	41.7	62.5	3.1	14.0	7.3	17.7
用水供應業	-	-	-	-	-	-	-
廢（污）水處理業	6.8	70.0	80.0	-	3.3	-	-
廢棄物清除業	14.3	40.5	59.9	1.2	1.2	1.2	1.2
廢棄物處理業	10.8	37.7	89.4	4.7	20.0	37.7	41.2
污染整治業	12.3	40.4	48.0	6.2	35.6	2.1	37.0
營造業	12.0	53.7	68.7	6.4	18.7	4.5	14.3
建築工程業	25.2	39.7	50.8	9.9	21.7	6.6	22.5
土木工程業	10.6	46.6	70.6	5.6	28.5	-	19.5
機電、管道及其他建築設備安裝業	14.3	59.4	79.4	9.2	26.7	1.8	11.5
其他專門營造業	8.2	57.6	65.9	0.9	3.7	8.1	11.0
服務業	17.8	31.1	49.5	7.0	17.0	3.3	19.4
批發及零售業	17.7	29.8	50.4	7.7	19.5	1.9	11.5
批發業	18.8	29.4	51.2	5.8	17.7	2.4	13.3
零售業	14.8	31.1	47.5	13.7	23.6	0.3	3.0
綜合商品零售業	25.4	27.6	56.2	0.0	18.8	5.0	33.8
運輸及倉儲業	10.0	21.8	44.0	15.6	32.4	0.3	19.3
鐵路大眾捷運系統運輸業	25.0	-	-	-	-	-	-
公共汽車客運業	17.2	-	45.5	18.2	27.3	18.2	36.4
其他汽車客運業	9.3	-	14.8	6.5	6.5	-	27.8
汽車貨運業	6.1	26.9	41.5	-	22.7	-	26.1
海洋水運業	23.5	13.2	13.2	44.7	71.1	5.3	44.7
航空運輸業	59.0	21.7	47.8	17.4	34.8	4.4	34.8
港埠業	-	-	-	-	-	-	-
其他運輸輔助業	11.4	24.0	53.9	22.9	44.0	-	9.3
倉儲業	24.0	0.7	25.8	27.1	27.1	-	23.9
郵政業	-	-	-	-	-	-	-
快遞服務業	15.3	63.6	63.6	-	-	-	36.4
住宿及餐飲業	24.6	28.2	46.1	5.1	13.7	4.6	22.4
住宿服務業	22.2	60.4	64.4	5.3	5.3	3.9	57.4
餐館業	21.0	16.7	43.5	7.4	13.6	6.7	15.2
其他餐飲業	41.0	47.1	48.3	-	15.5	-	31.3
資訊及通訊傳播業	23.8	52.6	65.1	3.0	12.6	2.1	13.7
出版業	16.6	59.1	66.5	-	19.8	0.4	13.6
影片服務、聲音錄製及音樂出版業	26.3	51.7	53.6	1.8	3.5	-	3.0
傳播及節目播送業	40.0	44.4	66.9	11.9	16.6	12.6	22.5

參考各項因素之廠商比率－按行業分（續1）

102年

單位：%

本身營利狀況較佳		勞資協商後訂定		激勵員工士氣		留住或吸引人才		基本工資調漲		其他	
視為第一重要條件之廠商比率	視為重要條件之廠商比率	視為第一重要條件之廠商比率	視為重要條件之廠商比率	視為第一重要條件之廠商比率	視為重要條件之廠商比率	視為第一重要條件之廠商比率	視為重要條件之廠商比率	視為第一重要條件之廠商比率	視為重要條件之廠商比率	視為第一重要條件之廠商比率	視為重要條件之廠商比率
19.0	33.7	1.2	12.7	9.6	40.6	16.4	22.5	1.7	2.3	-	-
-	-	-	-	-	-	-	-	-	-	-	-
3.3	30.0	-	-	-	30.0	26.7	56.7	-	-	-	-
16.6	39.4	-	16.6	16.2	54.4	24.3	26.6	-	1.2	-	-
14.1	17.7	-	9.4	-	27.1	-	1.2	5.9	5.9	-	-
29.5	33.6	4.1	10.3	5.5	26.0	9.6	20.6	2.7	2.7	-	-
15.4	51.8	2.4	8.2	7.3	43.2	2.5	35.4	7.6	10.7	0.3	0.3
15.4	40.9	7.2	17.8	9.2	41.8	5.4	41.7	6.6	6.8	-	-
24.0	51.1	-	18.1	6.8	29.7	2.3	45.4	14.8	14.8	-	-
11.5	51.3	1.7	3.0	10.6	52.8	2.1	28.1	3.8	11.8	-	-
17.2	59.4	1.3	5.2	2.4	36.8	1.3	37.1	10.4	10.4	0.8	0.8
19.1	39.6	2.2	5.9	11.2	39.9	10.3	37.0	15.0	18.4	0.9	0.9
19.2	46.5	3.0	3.4	13.6	41.1	9.7	31.7	13.6	16.8	1.4	1.4
23.3	48.0	4.6	5.0	19.9	44.3	8.5	30.7	6.1	6.7	0.1	0.1
12.5	47.5	-	0.6	1.6	32.8	9.9	35.0	26.5	35.5	4.5	4.5
5.4	24.3	0.1	0.1	0.2	46.2	23.8	26.8	37.6	39.5	0.3	0.3
22.3	40.9	7.1	13.2	6.9	38.7	9.2	36.9	16.4	17.4	0.5	0.5
-	-	-	-	-	-	-	-	100.0	100.0	-	-
36.4	45.5	-	9.1	9.1	36.4	9.1	18.2	-	9.1	9.1	9.1
29.6	29.6	21.3	21.3	21.3	63.9	21.3	36.1	-	-	-	-
22.7	56.9	11.5	14.6	3.4	6.5	11.5	45.7	24.0	24.0	-	-
26.3	34.2	-	7.9	10.5	21.1	-	23.7	-	-	-	-
13.0	43.5	17.4	34.8	21.7	39.1	4.4	21.7	-	-	-	-
-	-	-	-	-	-	-	-	-	-	-	-
22.6	39.5	4.8	15.1	4.6	45.7	9.6	36.0	10.6	10.6	0.9	0.9
23.9	25.2	-	-	-	65.8	-	18.1	48.4	48.4	-	-
-	-	-	-	-	-	-	-	-	-	-	-
-	21.2	-	-	36.4	57.6	-	57.6	-	21.2	-	-
8.8	18.7	0.0	9.2	6.3	35.0	13.9	38.5	33.2	38.8	-	-
3.3	37.9	-	-	26.9	58.6	0.2	39.1	-	3.6	-	-
12.7	17.8	-	6.7	7.4	48.0	21.1	48.0	28.0	29.3	-	-
1.2	17.0	0.0	16.3	0.1	2.1	0.9	17.5	50.6	66.3	-	-
5.3	31.6	4.2	7.8	10.1	46.1	18.9	38.4	4.0	5.1	-	-
6.2	36.8	-	0.2	9.5	64.1	6.0	21.9	18.7	18.7	-	-
1.0	38.1	-	4.6	1.2	39.2	40.1	41.4	4.3	4.3	-	-
3.3	23.8	12.6	12.6	4.0	39.1	2.7	24.5	8.6	21.2	-	-

表 19 各業廠商調升經常性薪資

民國

項 目 別	有調升 薪 資	生產力或生產績效 表 現 較 佳		物 價 變 動 情 形		參 考 同 業 薪 資 水 準 或 調 薪 情 形	
		視 為 第 一 重 要 條 件 之	視 為 重 要 條 件 之	視 為 第 一 重 要 條 件 之	視 為 重 要 條 件 之	視 為 第 一 重 要 條 件 之	視 為 重 要 條 件 之
		廠 商 比 率	廠 商 比 率	廠 商 比 率	廠 商 比 率	廠 商 比 率	廠 商 比 率
電信業	6.6	21.7	21.7	4.4	8.7	4.4	26.1
電腦系統設計服務業	27.9	48.7	61.2	4.2	13.3	2.9	15.9
資料處理及資訊供應服務業	19.8	65.5	96.6	-	13.8	-	17.5
金融及保險業	70.7	9.9	12.6	0.7	2.0	2.1	91.4
金融業	70.7	9.6	12.2	0.7	1.9	2.1	91.7
保險業	76.0	44.7	68.4	-	21.1	5.3	57.9
不動產業	12.4	33.5	43.6	7.6	10.3	9.6	26.4
不動產開發業	12.8	33.3	53.1	1.7	6.6	6.3	27.7
不動產經營及相關服務業	12.1	33.7	36.4	12.1	13.2	12.1	25.4
專業、科學及技術服務業	18.6	51.9	62.0	8.5	12.8	8.7	17.4
法律、會計服務業	28.7	52.6	63.6	11.9	15.5	0.6	3.2
企業總管理機構及管理顧問業	19.0	62.0	67.6	5.0	10.8	3.8	8.9
建築、工程服務及技術檢測、分析服務業	22.8	57.5	80.0	2.9	10.8	20.5	34.7
廣告業及市場研究業	15.0	50.1	54.9	20.8	20.8	21.1	24.6
專門設計服務業	12.1	40.1	45.7	-	5.4	-	25.6
其他專業、科學及技術服務業	11.2	16.6	16.6	2.2	2.5	-	16.4
支援服務業	10.1	26.9	43.0	13.9	31.4	6.5	41.6
租賃業	8.2	52.9	52.9	46.3	93.1	0.6	50.4
人力仲介業	22.4	13.2	50.0	8.9	22.2	13.2	27.0
人力供應業	18.7	38.1	51.1	3.1	11.9	1.1	39.2
旅行及相關代訂服務業	1.2	2.9	48.6	-	-	-	2.9
保全及私家偵探服務業	26.3	26.3	42.1	14.8	24.9	8.6	34.5
建築物及綠化服務業	7.3	19.8	40.9	5.7	24.2	15.1	21.4
業務及辦公室支援服務業	8.9	5.2	6.5	-	-	-	94.8
教育服務業	13.7	28.4	64.6	10.9	34.7	1.2	8.0
其他教育及教育輔助服務業	13.7	28.4	64.6	10.9	34.7	1.2	8.0
醫療保健服務業	13.0	36.7	64.9	7.6	13.1	0.8	25.5
醫療保健服務業	13.0	36.7	64.9	7.6	13.1	0.8	25.5
藝術、娛樂及休閒服務業	11.1	27.8	31.1	1.6	13.3	11.1	20.8
創作及藝術表演業	3.0	100.0	100.0	-	-	-	61.0
運動、娛樂及休閒服務業	12.3	25.3	28.7	1.6	13.8	11.5	19.4
其他服務業	10.4	36.3	59.4	5.6	11.5	4.0	25.6
個人及家庭用品維修業	11.3	25.5	49.1	1.9	14.6	-	11.6
美髮及美容美體業	8.8	37.2	73.1	1.3	2.0	11.7	37.3
其他個人服務業	11.4	57.0	59.2	19.9	19.9	-	36.1

參考各項因素之廠商比率－按行業分（續2完）

102年

單位：%

本身營利狀況較佳		勞資協商後訂定		激勵員工士氣		留住或吸引人才		基本工資調漲		其他	
視為第一重要條件之廠商比率	視為重要條件之廠商比率	視為第一重要條件之廠商比率	視為重要條件之廠商比率	視為第一重要條件之廠商比率	視為重要條件之廠商比率	視為第一重要條件之廠商比率	視為重要條件之廠商比率	視為第一重要條件之廠商比率	視為重要條件之廠商比率	視為第一重要條件之廠商比率	視為重要條件之廠商比率
-	17.4	-	-	4.4	26.1	65.2	78.3	-	-	-	-
3.8	27.8	7.4	13.0	13.4	43.4	19.6	43.9	-	1.1	-	-
17.0	34.2	-	0.2	14.1	49.3	3.4	35.2	-	-	-	-
83.4	91.0	0.1	0.3	1.2	6.8	0.6	86.9	1.8	1.8	0.3	0.3
83.8	91.3	0.1	0.3	1.1	6.6	0.5	87.2	1.8	1.8	0.3	0.3
26.3	55.3	5.3	5.3	7.9	26.3	7.9	44.7	-	-	2.6	2.6
8.9	26.5	0.5	1.9	15.7	48.0	10.1	24.7	14.0	15.1	0.2	0.2
19.4	39.2	-	3.2	3.4	55.7	19.5	29.5	16.4	16.4	-	-
0.9	16.9	0.9	0.9	25.1	42.2	2.9	21.0	12.1	14.1	0.3	0.3
7.8	18.5	2.6	16.2	8.4	51.2	8.2	34.5	3.7	3.9	0.3	0.3
7.6	9.8	1.7	10.7	1.6	54.0	13.1	36.3	10.7	10.7	0.1	0.1
7.1	23.8	-	-	17.1	66.4	3.6	52.3	0.7	0.7	0.9	0.9
4.4	14.7	8.9	19.9	1.5	65.7	3.9	26.2	-	-	0.4	0.4
2.4	7.2	-	21.0	2.2	25.6	2.4	31.7	1.0	2.0	0.1	0.1
25.6	57.9	-	51.1	6.5	13.3	25.5	29.9	2.3	2.3	-	-
6.0	14.4	6.0	8.2	61.0	83.4	2.2	4.4	6.0	6.0	-	-
12.7	31.1	2.2	6.2	14.8	46.4	5.3	34.1	14.1	17.6	3.7	5.3
-	46.5	-	-	-	46.8	0.3	3.9	-	-	-	-
47.6	49.5	-	-	1.9	62.7	-	22.2	1.9	1.9	13.2	13.2
2.0	30.1	4.8	11.1	8.2	30.4	7.7	30.1	33.0	35.2	2.0	9.7
-	48.6	-	-	45.7	51.4	2.9	2.9	48.6	48.6	-	-
2.4	5.3	11.5	22.5	11.5	24.4	3.8	34.0	21.1	21.1	-	1.4
13.8	28.9	-	9.4	-	21.7	16.0	46.9	25.2	43.4	4.4	4.4
2.6	2.6	-	-	87.5	97.4	4.8	93.5	-	-	-	-
20.3	32.9	-	12.2	6.6	26.7	17.0	48.6	15.6	16.2	-	-
20.3	32.9	-	12.2	6.6	26.7	17.0	48.6	15.6	16.2	-	-
21.6	31.6	0.2	1.9	9.0	55.2	8.4	43.0	15.7	23.7	-	-
21.6	31.6	0.2	1.9	9.0	55.2	8.4	43.0	15.7	23.7	-	-
19.4	22.1	11.0	13.7	20.2	49.4	1.2	45.7	7.4	28.9	0.3	0.3
-	4.9	-	-	-	-	-	39.0	-	61.0	-	-
20.0	22.7	11.4	14.2	20.9	51.1	1.3	46.0	7.7	27.7	0.3	0.3
23.3	42.5	0.3	9.0	14.8	44.8	14.2	44.5	1.6	6.7	-	-
25.6	49.8	0.6	1.3	23.5	52.9	22.9	61.1	-	11.5	-	-
23.6	48.3	-	1.1	11.7	24.3	11.8	36.0	2.7	2.7	-	-
18.1	18.8	-	36.7	2.0	60.1	-	24.0	3.0	3.0	-	-

表 2 0 各業廠商調降經常性薪資

民國

項 目 別	有調降 薪 資	本 身 營 利 狀 況 下 滑		制 度 面 因 素 影 響	
		視 為 第 一 重 要 條 件 之 廠 商 比 率	視 為 重 要 條 件 之 廠 商 比 率	視 為 第 一 重 要 條 件 之 廠 商 比 率	視 為 重 要 條 件 之 廠 商 比 率
工業及服務業	0.5	42.3	50.2	11.6	31.2
工業	0.6	53.8	73.2	-	45.1
礦業及土石採取業	-	-	-	-	-
石油及天然氣礦業	-	-	-	-	-
砂、石及黏土採取業	-	-	-	-	-
製造業	0.6	40.1	67.2	-	30.1
食品製造業	0.9	78.9	78.9	-	78.9
飲料及菸草製造業	-	-	-	-	-
紡織業	-	-	-	-	-
成衣及服飾品製造業	2.1	98.4	98.4	-	-
皮革、毛皮及其製品製造業	0.1	-	-	-	-
木竹製品製造業	-	-	-	-	-
紙漿、紙及紙製品製造業	-	-	-	-	-
印刷及資料儲存媒體複製業	0.1	-	-	-	-
石油及煤製品製造業	-	-	-	-	-
化學材料製造業	0.3	-	-	-	-
化學製品製造業	0.7	-	-	-	-
藥品及醫用化學製品製造業	3.8	-	-	-	95.0
橡膠製品製造業	0.4	-	-	-	-
塑膠製品製造業	0.3	16.1	16.1	-	-
非金屬礦物製品製造業	-	-	-	-	-
基本金屬製造業	0.6	25.0	89.3	-	-
金屬製品製造業	0.1	-	21.3	-	-
電子零組件製造業	2.7	77.8	77.8	-	5.4
電腦、電子產品及光學製品製造業	1.8	12.3	40.0	-	13.9
電力設備製造業	1.0	75.4	75.4	-	-
機械設備製造業	1.0	2.8	96.6	-	80.3
汽車及其零件製造業	0.2	-	-	-	-
其他運輸工具及其零件製造業	0.6	-	-	-	-
家具製造業	-	-	-	-	-
其他製造業	0.2	-	-	-	-
產業用機械設備維修及安裝業	0.3	100.0	100.0	-	100.0
電力及燃氣供應業	-	-	-	-	-
電力供應業	-	-	-	-	-
氣體燃料供應業	-	-	-	-	-

註：表中各項廠商調降薪資考慮之重要因素比率為廠商調降薪資時考慮之因素中，排序前3位優先裡有考慮該項因素之廠商比率，因可複選致比率之和大於100%。

參考各項因素之廠商比率－按行業分

102年

單位：%

因應產業競爭，調整勞動成本		員工績效表現不彰		參考同業薪資水準或調薪情形		其他	
視為第一重要條件之廠商比率	視為重要條件之廠商比率	視為第一重要條件之廠商比率	視為重要條件之廠商比率	視為第一重要條件之廠商比率	視為重要條件之廠商比率	視為第一重要條件之廠商比率	視為重要條件之廠商比率
0.8	24.6	44.6	52.0	0.3	6.9	0.5	1.1
1.7	50.1	42.4	61.4	0.9	1.6	1.3	3.0
-	-	-	-	-	-	-	-
-	-	-	-	-	-	-	-
-	-	-	-	-	-	-	-
2.3	31.0	55.7	78.2	1.3	2.4	0.6	3.2
-	-	21.2	21.2	-	-	-	-
-	-	-	-	-	-	-	-
-	-	-	-	-	-	-	-
-	98.4	1.6	100.0	-	-	-	-
-	-	100.0	100.0	-	-	-	-
-	-	-	-	-	-	-	-
-	-	-	-	-	-	-	-
-	-	83.3	83.3	-	-	16.7	16.7
-	-	-	-	-	-	-	-
-	-	100.0	100.0	-	-	-	-
-	-	100.0	100.0	-	-	-	-
-	95.0	100.0	100.0	-	-	-	-
-	-	100.0	100.0	-	-	-	-
-	100.0	83.9	83.9	-	-	-	-
-	-	-	-	-	-	-	-
32.1	71.4	39.3	71.4	-	25.0	3.6	3.6
-	42.6	100.0	100.0	-	-	-	-
5.4	5.4	16.2	57.5	-	-	0.6	6.6
-	-	84.6	96.9	-	-	3.1	18.5
-	75.4	24.6	24.6	-	-	-	-
-	17.4	97.2	100.0	-	1.1	-	-
-	-	100.0	100.0	-	-	-	-
-	66.7	33.3	100.0	66.7	66.7	-	-
-	-	-	-	-	-	-	-
-	-	100.0	100.0	-	-	-	-
-	-	-	100.0	-	-	-	-
-	-	-	-	-	-	-	-
-	-	-	-	-	-	-	-
-	-	-	-	-	-	-	-

表 2 0 各業廠商調降經常性薪資

民國

項 目 別	有調降 薪 資	本 身 營 利 狀 況 下 滑		制 度 面 因 素 影 響	
		視 為 第 一 重 要 條 件 之 廠 商 比 率	視 為 重 要 條 件 之 廠 商 比 率	視 為 第 一 重 要 條 件 之 廠 商 比 率	視 為 重 要 條 件 之 廠 商 比 率
用水供應及污染整治業	0.3	63.6	81.8	-	-
用水供應業	-	-	-	-	-
廢（污）水處理業	0.5	-	-	-	-
廢棄物清除業	0.4	100.0	100.0	-	-
廢棄物處理業	-	-	-	-	-
污染整治業	0.2	-	100.0	-	-
營造業	0.5	81.4	85.0	-	76.7
建築工程業	0.2	-	100.0	-	-
土木工程業	-	-	-	-	-
機電、管道及其他建築設備安裝業	1.2	98.6	100.0	-	97.2
其他專門營造業	0.3	38.3	38.3	-	23.4
服務業	0.4	36.7	39.1	17.2	24.5
批發及零售業	0.5	52.2	52.2	-	7.4
批發業	0.4	14.0	14.0	-	14.0
零售業	0.7	94.9	94.9	-	-
綜合商品零售業	-	-	-	-	-
運輸及倉儲業	0.3	18.8	18.8	-	2.1
鐵路大眾捷運系統運輸業	-	-	-	-	-
公共汽車客運業	1.6	100.0	100.0	-	100.0
其他汽車客運業	-	-	-	-	-
汽車貨運業	0.2	-	-	-	-
海洋水運業	-	-	-	-	-
航空運輸業	-	-	-	-	-
港埠業	-	-	-	-	-
其他運輸輔助業	0.3	44.4	44.4	-	-
倉儲業	0.3	-	-	-	-
郵政業	-	-	-	-	-
快遞服務業	3.3	-	-	-	-
住宿及餐飲業	0.1	-	-	32.7	32.7
住宿服務業	0.1	-	-	-	-
餐館業	0.1	-	-	34.0	34.0
其他餐飲業	-	-	-	-	-
資訊及通訊傳播業	0.8	9.6	48.1	-	18.3
出版業	1.0	34.5	69.0	-	-
影片服務、聲音錄製及音樂出版業	1.2	-	100.0	-	-
傳播及節目播送業	7.7	-	-	-	65.5

參考各項因素之廠商比率－按行業分（續1）

102年

單位：%

因應產業競爭，調整勞動成本		員工績效表現不彰		參考同業薪資水準或調薪情形		其他	
視為第一重要條件之廠商比率	視為重要條件之廠商比率	視為第一重要條件之廠商比率	視為重要條件之廠商比率	視為第一重要條件之廠商比率	視為重要條件之廠商比率	視為第一重要條件之廠商比率	視為重要條件之廠商比率
18.2	18.2	18.2	100.0	-	-	-	-
-	-	-	-	-	-	-	-
-	-	100.0	100.0	-	-	-	-
-	-	-	100.0	-	-	-	-
-	-	-	-	-	-	-	-
100.0	100.0	-	100.0	-	-	-	-
-	89.7	16.0	26.4	-	-	2.6	2.6
-	100.0	-	-	-	-	100.0	100.0
-	-	-	-	-	-	-	-
-	98.6	1.4	2.8	-	-	-	-
-	61.7	61.7	100.0	-	-	-	-
0.3	12.3	45.7	47.5	-	9.5	0.1	0.1
-	0.7	47.8	47.8	-	-	-	-
-	1.4	86.0	86.0	-	-	-	-
-	-	5.2	5.2	-	-	-	-
-	-	-	-	-	-	-	-
-	29.2	81.3	83.3	-	16.7	-	-
-	-	-	-	-	-	-	-
-	-	-	100.0	-	-	-	-
-	-	-	-	-	-	-	-
-	-	100.0	100.0	-	-	-	-
-	-	-	-	-	-	-	-
-	-	-	-	-	-	-	-
-	-	55.6	55.6	-	44.4	-	-
-	-	100.0	100.0	-	-	-	-
-	-	-	-	-	-	-	-
-	100.0	100.0	100.0	-	-	-	-
-	32.7	67.3	67.3	-	-	-	-
-	-	100.0	100.0	-	-	-	-
-	34.0	66.0	66.0	-	-	-	-
-	-	-	-	-	-	-	-
-	36.5	90.4	100.0	-	1.9	-	-
-	34.5	65.5	100.0	-	-	-	-
-	100.0	100.0	100.0	-	-	-	-
-	-	100.0	100.0	-	-	-	-

表 2 0 各業廠商調降經常性薪資

民國

項 目 別	有調降 薪 資	本 身 營 利 狀 況 下 滑		制 度 面 因 素 影 響	
		視 為 第 一 重 要 條 件 之 廠 商 比 率	視 為 重 要 條 件 之 廠 商 比 率	視 為 第 一 重 要 條 件 之 廠 商 比 率	視 為 重 要 條 件 之 廠 商 比 率
電信業	0.3	-	-	-	-
電腦系統設計服務業	0.3	-	11.8	-	-
資料處理及資訊供應服務業	-	-	-	-	-
金融及保險業	0.6	13.2	13.2	-	31.6
金融業	0.5	15.2	15.2	-	36.4
保險業	10.0	-	-	-	-
不動產業	0.1	-	3.2	-	-
不動產開發業	-	-	-	-	-
不動產經營及相關服務業	0.2	-	3.2	-	-
專業、科學及技術服務業	0.6	-	2.6	83.3	85.8
法律、會計服務業	0.2	-	-	-	-
企業總管理機構及管理顧問業	2.5	-	-	100.0	100.0
建築、工程服務及技術檢測、分析服務業	0.2	-	46.2	-	46.2
廣告業及市場研究業	0.2	-	-	-	-
專門設計服務業	-	-	-	-	-
其他專業、科學及技術服務業	-	-	-	-	-
支援服務業	0.3	3.2	11.1	82.5	82.5
租賃業	-	-	-	-	-
人力仲介業	-	-	-	-	-
人力供應業	3.2	3.3	11.5	85.3	85.3
旅行及相關代訂服務業	-	-	-	-	-
保全及私家偵探服務業	-	-	-	-	-
建築物及綠化服務業	0.1	-	-	-	-
業務及辦公室支援服務業	-	-	-	-	-
教育服務業	0.0	-	-	-	-
其他教育及教育輔助服務業	0.0	-	-	-	-
醫療保健服務業	0.1	-	7.7	-	65.4
醫療保健服務業	0.1	-	7.7	-	65.4
藝術、娛樂及休閒服務業	0.2	22.7	22.7	-	-
創作及藝術表演業	1.0	-	-	-	-
運動、娛樂及休閒服務業	0.1	62.5	62.5	-	-
其他服務業	0.5	2.9	5.9	91.8	91.8
個人及家庭用品維修業	-	-	-	-	-
美髮及美容美體業	1.0	-	-	100.0	100.0
其他個人服務業	0.2	35.7	71.4	-	-

參考各項因素之廠商比率－按行業分（續2完）

102年

單位：%

因應產業競爭，調整勞動成本		員工績效表現不彰		參考同業薪資水準或調薪情形		其他	
視為第一重要條件之廠商比率	視為重要條件之廠商比率	視為第一重要條件之廠商比率	視為重要條件之廠商比率	視為第一重要條件之廠商比率	視為重要條件之廠商比率	視為第一重要條件之廠商比率	視為重要條件之廠商比率
-	-	100.0	100.0	-	-	-	-
-	-	100.0	100.0	-	11.8	-	-
-	-	-	-	-	-	-	-
-	15.8	84.2	84.2	-	-	2.6	5.3
-	18.2	84.9	84.9	-	-	-	-
-	-	80.0	80.0	-	-	20.0	40.0
-	-	96.8	100.0	-	-	3.2	3.2
-	-	-	-	-	-	-	-
-	-	96.8	100.0	-	-	3.2	3.2
2.6	85.8	14.2	14.2	-	83.3	-	-
-	-	100.0	100.0	-	-	-	-
-	100.0	-	-	-	100.0	-	-
46.2	46.2	53.9	53.9	-	-	-	-
-	-	100.0	100.0	-	-	-	-
-	-	-	-	-	-	-	-
-	-	-	-	-	-	-	-
3.2	14.3	11.1	60.3	-	42.9	-	-
-	-	-	-	-	-	-	-
-	-	-	-	-	-	-	-
-	11.5	11.5	59.0	-	44.3	-	-
-	-	-	-	-	-	-	-
-	-	-	-	-	-	-	-
100.0	100.0	-	100.0	-	-	-	-
-	-	-	-	-	-	-	-
-	-	100.0	100.0	-	-	-	-
-	-	100.0	100.0	-	-	-	-
-	7.7	100.0	100.0	-	-	-	-
-	7.7	100.0	100.0	-	-	-	-
-	-	77.3	77.3	-	-	-	-
-	-	100.0	100.0	-	-	-	-
-	-	37.5	37.5	-	-	-	-
-	-	5.3	5.3	-	-	-	-
-	-	-	-	-	-	-	-
-	-	-	-	-	-	-	-
-	-	64.3	64.3	-	-	-	-

表 2 1 各業廠商均無調薪

民國

項 目 別	均無 調薪	生產力或生產績效 變動情形		物 價 變 動 情 形		參 考 同 業 薪 資 水 準 或 調 薪 情 形	
		視為第一重要 條件之 廠 商 比 率	視為重要條件 之 廠 商 比 率	視為第一重要 條件之 廠 商 比 率	視為重要條件 之 廠 商 比 率	視為第一重要 條件之 廠 商 比 率	視為重要條件 之 廠 商 比 率
工業及服務業	81.2	11.3	34.4	3.5	19.6	7.2	25.4
工業	78.5	13.7	40.1	3.6	18.3	6.5	22.0
礦業及土石採取業	94.5	18.2	51.1	2.3	18.2	7.5	31.4
石油及天然氣礦業	100.0	-	11.1	-	11.1	-	-
砂、石及黏土採取業	94.4	18.6	51.8	2.4	18.3	7.7	32.0
製造業	73.2	14.5	42.7	3.8	20.0	5.4	19.2
食品製造業	67.6	23.0	50.6	9.3	28.6	6.2	22.3
飲料及菸草製造業	73.7	4.5	44.4	-	2.8	1.4	1.4
紡織業	74.6	10.1	45.2	5.7	13.8	7.0	25.0
成衣及服飾品製造業	79.9	10.2	32.0	10.3	29.3	7.7	26.4
皮革、毛皮及其製品製造業	69.6	9.0	54.5	-	24.2	1.3	9.2
木竹製品製造業	86.1	19.1	54.5	-	27.4	10.4	21.3
紙漿、紙及紙製品製造業	76.9	11.8	51.9	0.6	10.7	5.7	17.2
印刷及資料儲存媒體複製業	82.7	8.9	37.9	7.0	19.2	4.6	24.0
石油及煤製品製造業	75.0	22.7	41.8	-	18.4	-	24.1
化學材料製造業	51.1	22.2	38.1	9.7	25.2	3.7	15.8
化學製品製造業	60.7	22.3	49.1	-	30.4	1.3	3.1
藥品及醫用化學製品製造業	60.8	17.9	46.1	2.5	17.2	0.6	1.9
橡膠製品製造業	74.9	14.2	37.7	-	22.1	16.1	25.2
塑膠製品製造業	72.2	11.6	39.3	5.1	25.9	2.4	19.5
非金屬礦物製品製造業	84.6	16.7	49.1	3.2	23.0	7.7	17.1
基本金屬製造業	69.4	13.0	42.9	1.8	25.0	0.7	14.3
金屬製品製造業	78.0	14.2	41.8	3.1	22.0	6.6	20.1
電子零組件製造業	59.6	18.2	46.2	1.7	11.4	5.6	18.2
電腦、電子產品及光學製品製造業	65.1	15.6	44.2	6.1	11.9	0.5	7.0
電力設備製造業	65.7	22.0	55.1	6.8	16.2	1.2	13.8
機械設備製造業	76.4	18.3	43.5	4.0	19.5	5.8	19.3
汽車及其零件製造業	56.0	25.7	47.7	4.5	11.0	0.4	11.2
其他運輸工具及其零件製造業	69.7	10.0	32.6	0.9	17.1	7.1	12.7
家具製造業	74.1	13.1	16.2	-	0.4	-	1.8
其他製造業	62.2	1.0	26.1	-	5.4	5.4	22.0
產業用機械設備維修及安裝業	73.8	7.2	44.4	-	21.9	10.2	35.2
電力及燃氣供應業	72.4	10.9	30.9	3.6	16.4	36.4	47.3
電力供應業	56.3	22.2	44.4	-	11.1	11.1	11.1
氣體燃料供應業	76.7	8.7	28.3	4.4	17.4	41.3	54.4

註：表中各項廠商未調整薪資考慮之重要因素比率，為廠商未調整薪資考慮因素中，排序前3位優先裡有考慮該項因素之廠商比率，因可複選故比率之和大於100%。

參考各項因素之廠商比率－按行業分

102年

單位：%

本身營利狀況		勞資協商後訂定		軍公教人員待遇調整情形		制度面因素影響		增加其他非經常性薪資		其他	
視為第一重要條件之廠商比率	視為重要條件之廠商比率	視為第一重要條件之廠商比率	視為重要條件之廠商比率	視為第一重要條件之廠商比率	視為重要條件之廠商比率	視為第一重要條件之廠商比率	視為重要條件之廠商比率	視為第一重要條件之廠商比率	視為重要條件之廠商比率	視為第一重要條件之廠商比率	視為重要條件之廠商比率
69.1	84.9	3.1	9.3	0.6	3.0	2.9	11.0	2.1	5.8	0.3	0.5
68.1	85.7	3.3	11.2	0.3	2.2	2.7	12.5	1.5	4.4	0.5	0.5
59.2	76.6	2.9	13.8	3.1	7.1	4.0	8.0	1.9	4.6	0.8	0.8
11.1	11.1	-	-	77.8	77.8	-	-	11.1	22.2	-	-
60.1	77.8	3.0	14.1	1.7	5.8	4.1	8.1	1.7	4.3	0.9	0.9
68.4	86.2	3.1	10.1	0.2	2.2	3.0	14.0	1.6	4.7	0.1	0.3
55.3	82.0	-	10.3	0.3	3.1	5.7	6.1	0.3	5.1	-	2.5
88.2	91.0	-	-	5.9	5.9	-	42.4	-	-	-	-
70.6	84.5	1.5	9.3	-	5.4	3.9	13.7	1.2	3.1	-	-
62.2	92.1	9.6	16.0	-	3.2	-	12.4	-	-	-	-
83.6	94.0	-	24.0	-	0.5	-	9.0	6.1	6.1	-	-
56.8	75.8	-	2.9	-	-	10.9	10.9	2.9	5.9	-	-
76.1	93.3	-	16.7	-	5.7	3.7	15.1	2.0	5.9	-	-
71.9	85.3	4.6	11.7	0.1	2.3	0.5	13.3	2.3	4.9	0.3	0.3
58.9	74.5	-	9.2	9.2	16.3	-	17.7	9.2	9.2	-	-
50.8	82.5	12.8	28.9	0.1	2.3	0.5	12.0	-	13.7	0.1	0.1
70.1	87.5	6.2	19.9	0.1	0.1	-	20.5	-	-	-	-
78.1	89.0	-	7.2	0.3	0.9	0.6	1.9	-	-	-	-
53.5	68.4	7.5	7.5	7.4	7.4	-	16.1	1.3	1.3	-	-
75.4	86.0	4.6	7.1	-	4.5	0.3	13.5	0.6	1.1	-	-
63.4	90.6	1.6	5.0	1.2	4.0	6.2	20.9	-	7.2	-	-
75.2	87.2	3.5	7.5	-	-	1.6	14.1	4.2	4.3	-	-
69.6	87.1	1.7	9.6	0.2	1.7	2.3	10.2	2.4	4.5	0.0	0.0
65.8	87.3	0.9	5.3	0.1	1.1	6.4	13.9	1.1	3.7	0.4	0.4
75.4	92.6	0.8	8.9	-	1.1	0.6	6.1	0.9	2.1	0.1	0.8
62.9	86.0	1.1	7.8	-	2.6	2.6	18.5	1.2	1.2	2.3	2.3
62.1	85.7	2.3	10.9	-	1.1	6.1	22.6	1.5	8.5	-	0.2
53.7	80.4	6.4	6.4	-	0.4	9.1	26.5	0.2	2.1	-	-
54.4	69.3	17.1	27.0	0.1	0.1	6.1	12.5	4.4	5.0	-	-
76.7	86.5	9.7	10.2	-	-	0.5	4.2	-	-	-	-
88.2	89.1	5.4	5.5	0.0	5.5	-	18.4	-	7.0	-	-
77.5	89.8	5.1	10.2	-	-	0.1	12.0	-	10.2	-	-
30.9	47.3	-	1.8	12.7	21.8	3.6	10.9	1.8	5.5	-	-
55.6	66.7	-	-	11.1	33.3	-	-	-	-	-	-
26.1	43.5	-	2.2	13.0	19.6	4.4	13.0	2.2	6.5	-	-

表 2 1 各業廠商均無調薪

民國

項 目 別	均無 調薪	生產力或生產績效 變動情形		物 價 變 動 情 形		參 考 同 業 薪 資 水 準 或 調 薪 情 形	
		視為第一重要 條件之 廠 商 比 率	視為重要條件 之廠 商 比 率	視為第一重要 條件之 廠 商 比 率	視為重要條件 之廠 商 比 率	視為第一重要 條件之 廠 商 比 率	視為重要條件 之廠 商 比 率
用水供應及污染整治業	87.7	16.3	43.0	3.1	18.1	5.6	25.0
用水供應業	100.0	-	14.3	-	7.1	-	-
廢（污）水處理業	93.2	12.4	55.1	-	24.6	6.1	18.5
廢棄物清除業	85.7	19.8	45.9	5.4	16.9	3.5	21.9
廢棄物處理業	89.2	9.9	35.6	4.6	23.9	11.6	44.4
污染整治業	87.8	17.1	39.3	-	13.5	4.7	19.5
營造業	87.6	12.2	35.8	3.3	15.8	8.2	26.0
建築工程業	74.9	17.8	30.5	2.6	18.4	11.3	29.4
土木工程業	89.4	12.9	26.3	6.1	21.7	5.9	19.1
機電、管道及其他建築設備安裝業	84.6	7.9	39.9	1.8	11.2	6.7	26.0
其他專門營造業	91.9	13.9	36.4	3.7	16.8	9.2	27.2
服務業	82.2	10.5	32.5	3.4	20.1	7.4	26.6
批發及零售業	82.3	11.6	35.4	2.7	20.2	6.4	24.5
批發業	81.2	14.4	40.1	2.5	19.2	5.2	23.9
零售業	85.2	8.0	28.0	3.4	21.4	8.8	25.8
綜合商品零售業	74.6	0.0	26.7	0.0	25.1	1.7	22.5
運輸及倉儲業	90.0	8.8	29.0	3.9	16.6	6.7	25.5
鐵路大眾捷運系統運輸業	75.0	-	-	-	-	33.3	66.7
公共汽車客運業	82.8	1.9	22.6	1.9	11.3	11.3	37.7
其他汽車客運業	90.7	3.8	27.3	7.3	16.8	12.4	31.2
汽車貨運業	93.7	7.5	30.6	3.7	18.6	5.2	25.5
海洋水運業	76.5	10.5	25.0	-	-	9.7	24.2
航空運輸業	41.0	6.3	25.0	-	25.0	6.3	12.5
港埠業	100.0	-	-	-	-	-	-
其他運輸輔助業	88.6	9.1	25.5	4.0	15.9	7.8	24.3
倉儲業	76.0	31.9	40.5	2.6	11.2	2.9	30.1
郵政業	100.0	-	-	-	-	-	-
快遞服務業	84.7	11.5	46.0	-	7.7	3.8	19.2
住宿及餐飲業	75.4	5.4	26.3	8.2	34.0	6.2	31.0
住宿服務業	77.8	0.1	21.6	-	21.2	0.6	29.3
餐館業	79.0	6.7	25.4	8.4	33.2	4.0	30.9
其他餐飲業	59.0	0.5	33.5	11.0	44.5	21.6	32.5
資訊及通訊傳播業	76.2	12.0	31.0	1.3	19.3	8.0	24.4
出版業	83.4	10.7	21.5	-	11.1	-	17.7
影片服務、聲音錄製及音樂出版業	73.8	11.3	34.9	1.7	36.2	5.5	31.1
傳播及節目播送業	60.1	12.3	27.3	-	24.7	9.3	22.5

參考各項因素之廠商比率－按行業分（續1）

102年

單位：%

本身營利狀況		勞資協商後訂定		軍公教人員待遇調整情形		制度面因素影響		增加其他非經常性薪資		其他	
視為第一重要條件之廠商比率	視為重要條件之廠商比率	視為第一重要條件之廠商比率	視為重要條件之廠商比率	視為第一重要條件之廠商比率	視為重要條件之廠商比率	視為第一重要條件之廠商比率	視為重要條件之廠商比率	視為第一重要條件之廠商比率	視為重要條件之廠商比率	視為第一重要條件之廠商比率	視為重要條件之廠商比率
66.1	79.6	5.1	12.1	1.5	3.3	2.4	11.5	-	1.7	-	-
-	7.1	-	-	100.0	100.0	-	-	-	-	-	-
73.9	86.1	7.6	19.8	-	6.1	-	12.2	-	-	-	-
67.2	76.7	0.5	6.0	0.4	1.0	3.2	6.3	-	3.7	-	-
54.8	78.5	9.2	13.9	4.9	9.4	5.2	15.2	-	0.9	-	-
69.8	83.0	8.2	17.1	-	0.2	0.2	16.6	-	-	-	-
68.0	85.4	3.6	12.8	0.2	2.2	2.2	10.3	1.4	4.2	1.0	1.0
57.9	74.9	4.5	13.4	2.2	2.4	3.4	13.6	0.2	2.5	-	-
69.4	83.0	2.2	16.2	0.0	3.5	-	12.9	1.8	2.2	1.8	1.8
76.4	88.9	2.9	13.7	-	1.6	1.6	7.5	1.4	6.2	1.4	1.4
63.9	85.5	4.3	11.3	-	2.2	2.9	10.8	1.5	3.7	0.7	0.7
69.5	84.7	3.0	8.6	0.7	3.3	2.9	10.5	2.4	6.2	0.3	0.4
71.0	85.7	2.0	6.2	0.8	3.2	2.2	8.8	3.0	6.6	0.2	0.5
70.0	86.8	1.9	6.0	0.9	3.4	1.7	10.2	3.0	6.0	0.4	0.4
72.3	84.1	1.8	6.6	0.1	2.4	3.3	7.0	2.5	6.6	-	0.8
74.7	82.5	6.2	6.3	7.8	9.4	0.0	3.2	9.4	15.7	0.1	0.1
72.1	86.5	3.3	13.7	0.7	2.6	2.5	10.8	1.7	3.6	0.3	0.3
33.3	33.3	-	-	33.3	33.3	-	33.3	-	33.3	-	-
60.4	73.6	3.8	7.6	7.6	9.4	13.2	24.5	-	18.9	-	-
70.6	84.5	4.4	12.5	-	3.0	1.5	12.5	-	-	-	-
72.4	86.7	4.4	20.1	0.7	2.2	2.2	8.3	3.2	4.6	0.7	0.7
75.8	94.4	-	5.7	-	12.1	-	4.0	4.0	4.0	-	-
81.3	81.3	-	-	-	-	-	-	6.3	6.3	-	-
20.0	20.0	-	-	80.0	100.0	-	-	-	-	-	-
72.9	85.5	2.1	8.8	0.7	2.7	2.7	12.0	0.7	3.6	-	-
59.8	94.7	-	2.9	-	2.9	2.9	21.5	-	-	-	-
-	-	-	-	100.0	100.0	-	-	-	-	-	-
77.0	92.3	3.8	7.7	-	-	3.8	15.3	-	-	-	-
70.3	84.0	5.1	14.4	0.0	5.4	3.0	7.1	1.7	3.1	0.0	0.0
92.8	93.2	-	-	-	-	6.5	6.5	-	-	-	-
71.0	84.4	6.5	16.2	0.0	4.9	3.2	8.3	0.3	2.0	0.0	0.0
56.1	77.9	-	10.8	-	10.8	0.0	0.0	10.8	10.8	-	-
71.8	87.9	1.8	5.0	0.1	2.9	3.4	13.5	1.8	6.6	-	-
81.0	100.0	4.5	4.5	-	-	-	14.1	3.7	7.4	-	-
73.5	90.3	0.2	11.2	0.4	2.0	7.1	7.1	0.4	2.0	-	-
66.1	88.1	1.3	1.3	-	1.3	-	3.1	11.0	12.8	-	-

表 2 1 各業廠商均無調薪

民國

項 目 別	均無 調薪	生產力或生產績效 變動情形		物 價 變 動 情 形		參 考 同 業 薪 資 水 準 或 調 薪 情 形	
		視為第一重要 條件之 廠商比率	視為重要條件 之廠商比率	視為第一重要 條件之 廠商比率	視為重要條件 之廠商比率	視為第一重要 條件之 廠商比率	視為重要條件 之廠商比率
電信業	93.4	34.6	57.5	-	15.3	15.3	30.6
電腦系統設計服務業	72.1	8.8	27.3	2.7	20.7	16.3	26.4
資料處理及資訊供應服務業	80.2	17.4	44.6	-	10.1	0.4	21.2
金融及保險業	29.2	27.6	55.7	0.3	26.8	3.3	8.1
金融業	29.3	27.8	55.7	0.3	27.0	3.3	7.9
保險業	24.0	-	50.0	-	-	16.7	41.7
不動產業	87.6	13.5	29.2	2.3	12.1	12.4	20.7
不動產開發業	87.2	10.6	28.4	0.1	13.0	12.1	22.0
不動產經營及相關服務業	87.9	15.6	29.8	3.9	11.4	12.6	19.9
專業、科學及技術服務業	81.4	11.9	33.2	-	9.2	6.7	31.5
法律、會計服務業	71.3	12.1	15.7	-	7.2	12.1	36.4
企業總管理機構及管理顧問業	81.0	6.7	45.2	-	6.4	0.9	28.8
建築、工程服務及技術檢測、分析服務業	77.2	10.2	32.4	-	8.2	10.7	28.2
廣告業及市場研究業	85.0	14.3	32.6	-	3.5	7.4	35.4
專門設計服務業	87.9	14.0	32.5	-	14.4	3.5	28.4
其他專業、科學及技術服務業	88.8	15.4	39.7	-	23.7	8.4	31.4
支援服務業	90.0	6.7	27.3	4.1	13.5	11.0	27.1
租賃業	91.8	12.3	34.6	8.2	21.7	12.3	46.6
人力仲介業	77.6	13.7	13.7	-	9.8	-	9.8
人力供應業	81.3	9.2	20.3	0.3	4.8	6.1	21.2
旅行及相關代訂服務業	98.8	3.7	17.8	-	3.7	18.0	18.0
保全及私家偵探服務業	73.7	19.3	30.3	1.9	6.3	26.4	53.7
建築物及綠化服務業	92.7	2.3	28.3	8.3	20.5	12.5	27.1
業務及辦公室支援服務業	91.1	-	35.7	0.3	8.8	2.7	11.1
教育服務業	86.3	10.9	25.1	2.8	18.3	10.0	36.5
其他教育及教育輔助服務業	86.3	10.9	25.1	2.8	18.3	10.0	36.5
醫療保健服務業	87.0	7.6	22.1	3.7	15.6	12.4	27.3
醫療保健服務業	87.0	7.6	22.1	3.7	15.6	12.4	27.3
藝術、娛樂及休閒服務業	88.9	7.7	25.6	4.7	21.1	9.5	30.1
創作及藝術表演業	97.0	10.9	27.9	5.0	21.8	14.7	31.6
運動、娛樂及休閒服務業	87.8	7.2	25.2	4.7	21.0	8.7	29.8
其他服務業	89.7	9.7	33.8	5.1	19.7	9.2	31.0
個人及家庭用品維修業	88.7	7.7	37.4	4.5	14.8	4.4	22.5
美髮及美容美體業	91.2	13.9	32.5	4.6	24.3	8.2	33.8
其他個人服務業	88.6	5.2	28.9	7.5	20.1	21.3	42.7

參考各項因素之廠商比率－按行業分（續2完）

102年

單位：%

本身營利狀況		勞資協商後訂定		軍公教人員待遇調整情形		制度面因素影響		增加其他非經常性薪資		其他	
視為第一重要條件之廠商比率	視為重要條件之廠商比率	視為第一重要條件之廠商比率	視為重要條件之廠商比率	視為第一重要條件之廠商比率	視為重要條件之廠商比率	視為第一重要條件之廠商比率	視為重要條件之廠商比率	視為第一重要條件之廠商比率	視為重要條件之廠商比率	視為第一重要條件之廠商比率	視為重要條件之廠商比率
42.5	76.8	-	15.3	-	-	7.7	7.7	-	-	-	-
66.8	81.4	1.8	2.7	-	3.8	3.5	16.8	0.2	8.1	-	-
75.5	85.9	-	3.5	-	6.4	3.5	13.6	3.2	6.7	-	-
64.6	90.5	-	12.2	1.2	13.3	0.4	14.8	0.3	14.0	2.4	2.4
64.6	90.6	-	12.3	1.1	13.3	0.4	14.8	0.3	14.1	2.4	2.4
58.3	66.7	-	-	16.7	16.7	-	8.3	-	8.3	8.3	8.3
64.9	81.4	3.3	7.6	0.0	2.0	2.0	10.5	1.6	8.2	0.1	0.1
74.0	87.0	2.4	7.2	-	2.5	0.3	15.2	0.7	8.0	-	-
58.5	77.4	3.9	7.9	0.1	1.7	3.3	7.1	2.2	8.3	0.1	0.1
70.5	87.2	4.3	12.3	0.1	2.0	4.3	12.3	1.2	5.1	1.1	1.1
67.3	79.4	-	12.1	-	-	8.5	22.9	-	12.1	-	-
73.2	86.8	6.1	13.1	-	3.0	6.2	10.4	3.6	3.8	3.2	3.2
69.4	90.3	2.5	5.0	0.8	3.3	1.4	9.8	2.5	6.5	2.5	2.5
71.1	96.5	3.5	14.1	-	3.7	3.5	10.6	0.2	3.9	0.0	0.0
75.4	89.5	7.0	14.0	-	-	-	7.3	-	3.5	-	-
60.6	69.2	7.7	15.3	-	-	7.7	16.6	-	-	0.2	0.2
67.9	84.2	3.3	8.5	1.6	3.0	4.1	16.6	0.8	6.5	0.5	0.7
63.1	87.7	-	8.2	-	4.1	4.1	9.7	-	5.3	-	-
70.7	94.2	3.8	3.8	-	-	9.8	11.8	-	2.0	2.0	2.0
68.9	85.2	4.0	10.2	1.8	1.8	3.1	16.6	4.7	6.7	1.9	3.7
76.0	90.1	-	-	0.6	0.6	1.8	14.2	-	10.5	-	-
32.4	59.5	6.1	12.4	-	-	7.5	27.4	3.4	4.8	3.1	3.1
68.8	78.3	5.1	14.6	0.5	2.3	1.4	13.9	0.9	5.0	0.3	0.3
71.2	80.9	8.5	9.7	8.5	8.5	8.4	36.3	0.3	9.1	-	-
62.0	80.7	5.2	15.8	0.9	4.5	5.5	20.2	2.8	6.8	-	-
62.0	80.7	5.2	15.8	0.9	4.5	5.5	20.2	2.8	6.8	-	-
61.7	75.9	4.1	12.8	2.6	4.2	7.0	21.0	1.0	6.3	-	-
61.7	75.9	4.1	12.8	2.6	4.2	7.0	21.0	1.0	6.3	-	-
67.1	81.8	4.7	13.2	0.2	1.4	4.6	12.7	1.2	4.9	0.2	1.4
64.5	80.3	-	-	-	-	4.9	10.9	-	-	-	-
67.6	82.1	5.5	15.3	0.3	1.6	4.6	12.9	1.4	5.7	0.3	1.6
65.4	82.1	3.8	7.8	0.5	1.6	4.0	13.5	2.2	8.9	-	-
71.4	85.1	5.8	7.5	-	1.5	2.9	10.8	3.2	8.0	-	-
62.9	79.0	2.3	4.8	1.2	2.4	5.7	18.6	1.2	10.4	-	-
58.1	82.1	2.8	14.5	-	-	2.8	8.4	2.4	7.6	-	-

表 2 2 各業受僱員工經常性薪資

民國

項 目 別	總 計	月 薪 制 (按月計酬)	績 效 制	
			有 固 定 底 薪	無 底 薪
工業及服務業	100.0	74.4	12.4	1.7
工業	100.0	75.4	8.1	1.2
礦業及土石採取業	100.0	76.1	10.2	0.8
石油及天然氣礦業	100.0	76.6	23.5	-
砂、石及黏土採取業	100.0	75.9	3.1	1.2
製造業	100.0	76.6	8.8	1.2
食品製造業	100.0	69.6	6.0	0.6
飲料及菸草製造業	100.0	55.5	20.1	-
紡織業	100.0	49.8	23.1	1.0
成衣及服飾品製造業	100.0	51.3	22.9	0.5
皮革、毛皮及其製品製造業	100.0	69.0	15.4	1.0
木竹製品製造業	100.0	66.1	7.2	1.4
紙漿、紙及紙製品製造業	100.0	67.3	15.4	0.2
印刷及資料儲存媒體複製業	100.0	78.3	6.9	1.9
石油及煤製品製造業	100.0	99.4	-	-
化學材料製造業	100.0	86.4	3.4	2.0
化學製品製造業	100.0	80.6	16.3	-
藥品及醫用化學製品製造業	100.0	89.8	3.9	5.8
橡膠製品製造業	100.0	65.2	6.0	-
塑膠製品製造業	100.0	74.1	13.3	1.1
非金屬礦物製品製造業	100.0	66.4	17.5	0.2
基本金屬製造業	100.0	76.8	4.8	0.5
金屬製品製造業	100.0	68.8	7.6	1.2
電子零組件製造業	100.0	89.3	5.0	2.2
電腦、電子產品及光學製品製造業	100.0	89.7	4.0	2.2
電力設備製造業	100.0	78.1	13.7	0.2
機械設備製造業	100.0	74.0	7.4	0.7
汽車及其零件製造業	100.0	65.8	17.3	0.1
其他運輸工具及其零件製造業	100.0	68.5	9.0	2.1
家具製造業	100.0	63.5	9.6	-
其他製造業	100.0	80.8	5.3	0.5
產業用機械設備維修及安裝業	100.0	77.3	5.7	-
電力及燃氣供應業	100.0	98.8	0.3	0.6
電力供應業	100.0	99.8	0.0	-
氣體燃料供應業	100.0	94.4	1.6	3.5

註：本表百分比係指各計薪方式人數占受僱員工人數合計數之比率。

計薪方式之人數比率－按行業分

1 0 2 年底

單位：%

按 日 計 酬	按 時 計 酬	按 件 計 酬	按 次 計 酬	其 他
6.7	4.0	0.8	0.1	0.0
12.9	1.3	1.2	0.0	0.0
10.5	0.1	2.3	-	-
-	-	-	-	-
16.2	0.2	3.5	-	-
10.6	1.5	1.2	0.0	0.0
16.7	4.5	2.7	-	-
22.4	2.0	-	-	-
21.5	2.1	2.5	0.0	-
3.9	1.2	20.3	-	-
10.0	-	4.5	-	-
23.6	1.8	-	-	-
13.2	2.3	1.7	-	-
8.2	3.0	1.7	-	-
0.3	0.1	0.2	-	-
7.9	0.4	-	-	-
2.6	0.4	0.2	-	-
0.5	0.0	-	-	-
14.9	2.6	11.2	-	-
9.7	1.5	0.3	0.1	-
14.0	0.6	0.9	0.5	-
14.6	1.8	1.4	0.1	-
19.4	2.2	0.8	0.0	-
2.9	0.4	0.2	0.0	-
3.7	0.4	0.0	-	-
6.2	1.8	0.0	-	-
15.5	2.2	0.1	0.0	-
13.3	3.3	-	-	0.3
17.6	1.1	1.8	-	-
22.3	0.4	4.3	-	-
9.9	1.7	1.8	-	-
12.5	3.7	0.8	-	-
0.2	0.1	-	-	-
0.2	-	-	-	-
0.1	0.4	-	-	-

表 2 2 各業受僱員工經常性薪資

民國

項 目 別	總 計	月 薪 制 (按月計酬)	績 效 制	
			有 固 定 底 薪	無 底 薪
用水供應及污染整治業	100.0	87.3	3.6	0.7
用水供應業	100.0	99.0	1.0	-
廢（污）水處理業	100.0	89.8	4.1	-
廢棄物清除業	100.0	78.4	6.1	1.9
廢棄物處理業	100.0	87.8	3.2	0.5
污染整治業	100.0	86.4	2.9	-
營造業	100.0	66.0	4.8	0.7
建築工程業	100.0	77.4	11.8	0.4
土木工程業	100.0	69.6	3.8	-
機電、管道及其他建築設備安裝業	100.0	67.4	6.1	0.9
其他專門營造業	100.0	56.7	0.4	1.0
服務業	100.0	73.6	15.7	2.1
批發及零售業	100.0	77.5	14.3	1.1
批發業	100.0	84.2	12.6	1.0
零售業	100.0	67.2	20.8	1.4
綜合商品零售業	100.0	60.6	8.2	1.2
運輸及倉儲業	100.0	70.9	21.1	0.8
鐵路大眾捷運系統運輸業	100.0	98.4	-	-
公共汽車客運業	100.0	42.5	54.3	-
其他汽車客運業	100.0	42.3	52.0	3.4
汽車貨運業	100.0	45.3	38.2	0.9
海洋水運業	100.0	97.5	2.0	0.2
航空運輸業	100.0	97.0	0.2	-
港埠業	100.0	100.0	-	-
其他運輸輔助業	100.0	78.9	14.8	1.6
倉儲業	100.0	84.9	4.5	-
郵政業	100.0	100.0	-	-
快遞服務業	100.0	66.1	14.8	-
住宿及餐飲業	100.0	60.4	7.7	1.3
住宿服務業	100.0	78.0	11.0	6.4
餐館業	100.0	60.4	6.7	0.1
其他餐飲業	100.0	41.4	8.1	0.6
資訊及通訊傳播業	100.0	85.0	10.7	1.0
出版業	100.0	81.9	14.4	0.7
影片服務、聲音錄製及音樂出版業	100.0	73.0	11.9	-
傳播及節目播送業	100.0	87.1	10.1	1.2

計薪方式之人數比率－按行業分（續1）

102年底

單位：%

按 日 計 酬	按 時 計 酬	按 件 計 酬	按 次 計 酬	其 他
6.4	1.6	0.5	-	-
-	-	-	-	-
6.1	-	-	-	-
10.9	1.9	0.9	-	-
7.1	0.6	0.7	-	-
5.9	4.4	0.3	-	-
27.4	0.2	0.9	-	-
10.3	0.0	-	-	-
26.2	-	0.4	-	-
24.0	0.1	1.6	-	-
40.2	0.6	1.1	-	-
1.8	6.1	0.5	0.2	0.0
1.5	5.4	0.1	0.1	0.0
0.6	1.2	0.2	0.2	0.0
3.0	7.5	-	0.0	-
2.9	27.1	-	-	-
1.5	3.0	1.6	1.0	0.0
0.9	0.7	-	-	-
1.9	0.2	0.8	0.3	-
-	0.2	1.1	1.1	-
3.3	5.7	3.3	3.4	-
-	-	0.2	0.1	-
-	2.8	-	-	-
-	-	-	-	-
1.3	3.4	-	-	-
1.7	7.9	0.4	-	0.6
-	-	-	-	-
0.8	2.3	15.6	0.4	-
4.6	25.7	0.3	-	-
0.4	3.2	0.9	-	-
5.0	27.8	0.1	-	-
7.9	41.4	0.7	-	-
0.9	2.0	0.4	0.0	-
0.1	1.0	2.0	0.0	-
0.9	14.3	-	-	-
0.2	1.0	0.2	0.2	-

表 2 2 各業受僱員工經常性薪資

民國

項 目 別	總 計	月 薪 制 (按 月 計 酬)	績 效 制	
			有 固 定 底 薪	無 底 薪
電信業	100.0	91.9	8.1	-
電腦系統設計服務業	100.0	86.0	10.3	2.1
資料處理及資訊供應服務業	100.0	80.7	9.6	0.2
金融及保險業	100.0	68.9	22.7	8.3
金融業	100.0	86.1	11.0	2.8
保險業	100.0	34.2	46.4	19.4
不動產業	100.0	62.6	27.1	7.5
不動產開發業	100.0	73.0	26.1	-
不動產經營及相關服務業	100.0	56.8	27.7	11.7
專業、科學及技術服務業	100.0	85.4	11.4	0.2
法律、會計服務業	100.0	92.0	7.8	0.3
企業總管理機構及管理顧問業	100.0	85.1	10.6	-
建築、工程服務及技術檢測、分析服務業	100.0	92.2	6.5	-
廣告業及市場研究業	100.0	86.4	6.1	1.1
專門設計服務業	100.0	70.5	28.8	-
其他專業、科學及技術服務業	100.0	72.4	24.8	-
支援服務業	100.0	75.3	11.4	1.9
租賃業	100.0	70.3	9.7	8.5
人力仲介業	100.0	66.6	8.9	4.3
人力供應業	100.0	67.1	17.5	2.1
旅行及相關代訂服務業	100.0	69.4	23.2	2.0
保全及私家偵探服務業	100.0	93.3	0.1	0.9
建築物及綠化服務業	100.0	68.6	12.7	-
業務及辦公室支援服務業	100.0	82.5	11.5	3.6
教育服務業	100.0	65.5	11.5	1.0
其他教育及教育輔助服務業	100.0	65.5	11.5	1.0
醫療保健服務業	100.0	69.8	22.9	1.9
醫療保健服務業	100.0	69.8	22.9	1.9
藝術、娛樂及休閒服務業	100.0	62.9	27.5	-
創作及藝術表演業	100.0	54.4	34.6	-
運動、娛樂及休閒服務業	100.0	64.3	26.4	-
其他服務業	100.0	65.2	24.0	5.7
個人及家庭用品維修業	100.0	80.3	15.3	1.9
美髮及美容美體業	100.0	46.9	36.3	9.8
其他個人服務業	100.0	63.2	22.9	6.7

計薪方式之人數比率－按行業分（續2完）

102年底

單位：%

按 日 計 酬	按 時 計 酬	按 件 計 酬	按 次 計 酬	其 他
-	0.0	-	-	-
0.5	0.8	0.2	-	-
7.7	1.9	-	-	-
0.0	0.1	0.0	-	-
0.1	0.1	-	-	-
-	0.0	0.0	-	-
0.0	0.6	2.2	-	-
-	0.9	-	-	-
0.1	0.4	3.4	-	-
0.7	0.9	1.4	0.0	-
-	-	-	-	-
1.4	1.3	1.5	-	-
0.0	1.1	0.3	-	-
0.4	1.6	4.4	0.1	-
0.6	0.0	-	0.1	-
1.1	-	1.7	0.0	-
5.1	5.6	0.7	0.0	0.1
2.2	9.3	-	-	-
5.4	13.9	1.0	-	-
4.9	7.3	0.7	0.1	0.4
-	0.3	5.1	-	-
1.3	4.4	-	-	-
15.2	3.4	-	0.0	-
0.3	2.2	-	-	-
0.6	21.1	0.4	0.1	-
0.6	21.1	0.4	0.1	-
1.7	3.4	0.1	0.3	-
1.7	3.4	0.1	0.3	-
3.0	6.0	0.0	0.6	-
11.1	-	-	-	-
1.7	7.0	0.0	0.6	-
0.9	1.3	2.4	0.5	-
0.5	1.1	-	1.0	-
0.6	0.8	5.2	0.4	-
2.1	2.2	2.9	-	-

表 2 3 各業受僱員工經常性薪資計薪方式

民國

項 目 別	總 計	月 薪 制 (按 月 計 酬)	績 效 制	
			有 固 定 底 薪	無 底 薪
工業及服務業	100.0	74.4	12.4	1.7
公 營	100.0	89.6	6.1	0.1
民 營	100.0	74.0	12.5	1.7
500 人 以 上	100.0	75.2	15.2	3.8
300 ~ 499 人	100.0	76.4	12.7	1.5
200 ~ 299 人	100.0	75.0	11.8	2.6
100 ~ 199 人	100.0	72.5	12.5	1.9
30 ~ 99 人	100.0	69.8	12.9	1.5
10 ~ 29 人	100.0	72.9	12.7	1.2
9 人 以 下	100.0	75.8	10.6	0.7
工業	100.0	75.4	8.1	1.2
公 營	100.0	91.5	2.5	-
民 營	100.0	75.0	8.2	1.2
500 人 以 上	100.0	83.9	7.4	2.2
300 ~ 499 人	100.0	79.0	8.5	1.7
200 ~ 299 人	100.0	77.4	6.7	2.4
100 ~ 199 人	100.0	74.5	9.8	0.9
30 ~ 99 人	100.0	71.2	8.4	1.0
10 ~ 29 人	100.0	72.6	8.9	0.5
9 人 以 下	100.0	70.7	7.6	0.7
礦業及土石採取業	100.0	76.1	10.2	0.8
公 營	100.0	76.7	23.3	-
民 營	100.0	75.8	3.1	1.2
500 人 以 上	-	-	-	-
300 ~ 499 人	-	-	-	-
200 ~ 299 人	-	-	-	-
100 ~ 199 人	100.0	104.8	-4.8	-
30 ~ 99 人	100.0	74.9	-3.4	26.4
10 ~ 29 人	100.0	61.3	8.8	-
9 人 以 下	100.0	80.9	1.4	-
製造業	100.0	76.6	8.8	1.2
公 營	100.0	81.2	2.7	-
民 營	100.0	76.6	8.8	1.3
500 人 以 上	100.0	84.2	6.9	2.2
300 ~ 499 人	100.0	81.1	6.9	1.7
200 ~ 299 人	100.0	77.0	6.7	2.5
100 ~ 199 人	100.0	74.4	10.4	0.9
30 ~ 99 人	100.0	73.1	10.3	0.9
10 ~ 29 人	100.0	73.2	9.6	0.5
9 人 以 下	100.0	72.6	9.6	0.7
電力及燃氣供應業	100.0	98.8	0.3	0.6
公 營	100.0	100.0	-	-
民 營	100.0	92.0	2.0	4.2
500 人 以 上	-	-	-	-
300 ~ 499 人	100.0	100.0	-	-
200 ~ 299 人	-	-	-	-
100 ~ 199 人	100.0	96.7	-	3.0
30 ~ 99 人	100.0	84.1	4.1	7.7
10 ~ 29 人	100.0	90.3	3.4	3.0
9 人 以 下	100.0	82.9	11.2	5.9

註：本表百分比係指各計薪方式人數占受僱員工人數合計數之比率。

之人數比率—按公營與民營事業單位規模分

102年底

單位：%

按 日 計 酬	按 時 計 酬	按 件 計 酬	按 次 計 酬	其 他
6.7	4.0	0.8	0.1	0.0
2.7	1.6	-	0.0	-
6.8	4.0	0.8	0.1	0.0
3.2	2.4	0.1	0.0	-
6.1	2.7	0.6	0.0	-
8.5	1.4	0.8	-	-
8.4	3.7	0.9	0.0	-
9.8	4.6	1.2	0.1	-
7.9	3.6	1.5	0.1	0.1
6.7	5.5	0.6	0.2	0.0
12.9	1.3	1.2	0.0	0.0
6.0	0.0	-	-	-
13.1	1.3	1.2	0.0	0.0
6.1	0.3	0.2	-	-
8.8	1.5	0.5	0.0	-
11.4	0.7	1.3	-	-
12.6	1.0	1.2	0.0	-
16.0	1.8	1.6	0.0	-
14.1	1.9	2.1	0.0	-
18.1	1.7	1.1	0.1	0.0
10.5	0.1	2.3	-	-
-	-	-	-	-
16.2	0.2	3.5	-	-
-	-	-	-	-
-	-	-	-	-
-	-	-	-	-
-	-	-	-	-
2.2	-	-	-	-
19.6	0.7	9.6	-	-
16.6	-	1.1	-	-
10.6	1.5	1.2	0.0	0.0
16.1	0.0	-	-	-
10.6	1.5	1.2	0.0	0.0
6.3	0.3	0.2	-	-
8.4	1.6	0.4	0.0	-
11.7	0.8	1.4	-	-
11.9	1.1	1.4	0.0	-
12.0	2.1	1.6	0.0	-
12.2	2.1	2.4	0.0	-
13.2	2.6	1.2	0.1	0.1
0.2	0.1	-	-	-
-	-	-	-	-
1.3	0.5	-	-	-
-	-	-	-	-
-	-	-	-	-
-	0.4	-	-	-
4.1	-	-	-	-
0.5	2.8	-	-	-
-	-	-	-	-

表 2 3 各業受僱員工經常性薪資計薪方式

民國

項 目 別	總 計	月 薪 制 (按 月 計 酬)	績 效 制	
			有 固 定 底 薪	無 底 薪
用水供應及污染整治業	100.0	87.3	3.6	0.7
公 營	100.0	99.0	1.0	-
民 營	100.0	83.9	4.3	0.9
500 人 以 上	-	-	-	-
300 ~ 499 人	100.0	-	50.5	49.5
200 ~ 299 人	100.0	95.2	4.8	-
100 ~ 199 人	100.0	78.0	18.6	3.4
30 ~ 99 人	100.0	89.2	2.5	-
10 ~ 29 人	100.0	84.8	-5.4	-
9 人 以 下	100.0	84.0	6.0	-
營造業	100.0	66.0	4.8	0.7
公 營	100.0	90.5	9.5	-
民 營	100.0	65.7	4.7	0.7
500 人 以 上	100.0	69.2	30.3	-
300 ~ 499 人	100.0	38.8	39.6	0.6
200 ~ 299 人	100.0	85.8	7.0	-
100 ~ 199 人	100.0	73.6	3.3	0.0
30 ~ 99 人	100.0	58.9	-2.9	1.5
10 ~ 29 人	100.0	68.8	6.3	0.4
9 人 以 下	100.0	66.3	4.1	0.6
服務業	100.0	73.6	15.7	2.1
公 營	100.0	88.6	7.8	0.1
民 營	100.0	73.1	16.0	2.2
500 人 以 上	100.0	67.7	22.0	5.3
300 ~ 499 人	100.0	72.5	19.1	1.1
200 ~ 299 人	100.0	71.4	19.3	2.8
100 ~ 199 人	100.0	69.4	16.6	3.5
30 ~ 99 人	100.0	67.9	18.9	2.1
10 ~ 29 人	100.0	73.2	16.1	1.8
9 人 以 下	100.0	77.9	11.7	0.7
批發及零售業	100.0	77.5	14.3	1.1
公 營	100.0	43.9	-8.4	-
民 營	100.0	77.6	14.4	1.1
500 人 以 上	100.0	70.7	13.7	1.5
300 ~ 499 人	100.0	63.0	28.0	-
200 ~ 299 人	100.0	49.3	41.3	8.0
100 ~ 199 人	100.0	63.2	20.1	5.6
30 ~ 99 人	100.0	65.1	26.0	1.4
10 ~ 29 人	100.0	77.1	16.3	1.3
9 人 以 下	100.0	83.5	9.4	0.4
運輸及倉儲業	100.0	70.9	21.1	0.8
公 營	100.0	98.5	0.8	-
民 營	100.0	64.9	25.5	0.9
500 人 以 上	100.0	66.2	32.0	0.1
300 ~ 499 人	100.0	48.6	38.2	-
200 ~ 299 人	100.0	78.2	16.1	-
100 ~ 199 人	100.0	59.2	29.7	4.5
30 ~ 99 人	100.0	60.0	23.1	3.7
10 ~ 29 人	100.0	61.6	26.4	0.8
9 人 以 下	100.0	72.4	15.0	0.6

之人數比率—按公營與民營事業單位規模分（續1）

102年底

單位：%

按 日 計 酬	按 時 計 酬	按 件 計 酬	按 次 計 酬	其 他
6.4	1.6	0.5	-	-
-	-	-	-	-
8.2	2.1	0.6	-	-
-	-	-	-	-
-	-	-	-	-
-	-	-	-	-
-	-	-	-	-
8.1	-	0.2	-	-
14.5	3.8	2.2	-	-
7.3	2.4	0.3	-	-
27.4	0.2	0.9	-	-
-	-	-	-	-
27.8	0.2	0.9	-	-
0.5	-	-	-	-
17.7	0.3	3.1	-	-
7.2	-	-	-	-
23.1	-	-	-	-
41.1	0.0	1.4	-	-
23.2	0.9	0.4	-	-
27.8	0.1	1.1	-	-
1.8	6.1	0.5	0.2	0.0
1.1	2.3	-	0.0	-
1.9	6.2	0.5	0.2	0.0
0.6	4.3	0.0	0.1	-
2.1	4.5	0.7	0.0	-
4.1	2.3	0.1	-	-
2.0	8.0	0.5	0.0	-
1.8	8.3	0.8	0.3	-
2.5	5.1	1.0	0.2	0.1
2.0	7.1	0.4	0.2	0.0
1.5	5.4	0.1	0.1	0.0
-	64.5	-	-	-
1.5	5.2	0.1	0.1	0.0
-	14.2	-	-	-
3.3	5.7	-	-	-
-	1.4	-	-	-
2.6	8.5	-	-	-
1.4	5.9	0.2	-	-
1.3	3.7	0.1	0.0	0.1
1.6	4.8	0.1	0.2	-
1.5	3.0	1.6	1.0	0.0
0.4	0.3	-	-	-
1.8	3.6	2.0	1.2	0.0
0.0	1.7	-	0.0	-
2.2	6.9	4.0	0.2	-
3.5	2.3	-	-	-
1.0	4.9	0.7	-	-
2.4	5.2	1.7	4.0	-
2.2	2.6	4.9	1.6	-
2.9	6.4	0.9	1.8	0.2

表 2 3 各業受僱員工經常性薪資計薪方式

民國

項 目 別	總 計	月 薪 制 (按 月 計 酬)	績 效 制	
			有 固 定 底 薪	無 底 薪
住宿及餐飲業	100.0	60.4	7.7	1.3
公 營	100.0	85.9	4.4	-
民 營	100.0	60.3	7.7	1.3
500 人 以 上	100.0	29.1	-2.4	18.9
300 ~ 499 人	100.0	80.7	8.3	-
200 ~ 299 人	100.0	78.6	10.9	-
100 ~ 199 人	100.0	63.7	16.0	2.1
30 ~ 99 人	100.0	57.7	6.9	0.2
10 ~ 29 人	100.0	63.2	10.1	0.4
9 人 以 下	100.0	61.6	7.4	-
資訊及通訊傳播業	100.0	85.0	10.7	1.0
公 營	-	-	-	-
民 營	100.0	85.0	10.7	1.0
500 人 以 上	100.0	90.9	8.7	-
300 ~ 499 人	100.0	87.8	11.9	-
200 ~ 299 人	100.0	69.3	28.5	-
100 ~ 199 人	100.0	74.0	10.0	9.2
30 ~ 99 人	100.0	80.5	11.3	1.5
10 ~ 29 人	100.0	84.3	9.2	0.2
9 人 以 下	100.0	86.3	10.7	-
金融及保險業	100.0	68.9	22.7	8.3
公 營	100.0	98.5	1.5	-
民 營	100.0	67.6	23.6	8.6
500 人 以 上	100.0	62.5	27.3	10.1
300 ~ 499 人	100.0	65.3	22.8	11.9
200 ~ 299 人	100.0	70.4	17.7	11.9
100 ~ 199 人	100.0	72.6	26.4	0.9
30 ~ 99 人	100.0	88.0	10.1	1.9
10 ~ 29 人	100.0	68.5	19.4	10.6
9 人 以 下	100.0	100.0	0.0	-
不動產業	100.0	62.6	27.1	7.5
公 營	100.0	108.4	-10.3	-
民 營	100.0	61.5	28.0	7.7
500 人 以 上	100.0	57.3	42.7	-
300 ~ 499 人	100.0	63.9	7.7	28.4
200 ~ 299 人	100.0	104.7	-4.7	-
100 ~ 199 人	100.0	100.2	-0.8	-
30 ~ 99 人	100.0	58.6	34.4	6.7
10 ~ 29 人	100.0	58.5	8.2	20.6
9 人 以 下	100.0	59.6	35.3	4.3
專業、科學及技術服務業	100.0	85.4	11.4	0.2
公 營	-	-	-	-
民 營	100.0	85.4	11.4	0.2
500 人 以 上	100.0	87.9	12.1	-
300 ~ 499 人	100.0	77.7	15.9	-
200 ~ 299 人	100.0	89.8	8.7	-
100 ~ 199 人	100.0	84.5	11.0	1.1
30 ~ 99 人	100.0	87.4	9.0	0.3
10 ~ 29 人	100.0	83.1	12.2	0.7
9 人 以 下	100.0	85.4	11.6	-

之人數比率—按公營與民營事業單位規模分（續2）

102年底

單位：%

按 日 計 酬	按 時 計 酬	按 件 計 酬	按 次 計 酬	其 他
4.6	25.7	0.3	-	-
1.0	8.7	-	-	-
4.7	25.7	0.3	-	-
1.7	52.8	-	-	-
3.2	4.7	3.1	-	-
5.4	5.0	-	-	-
0.3	18.0	-	-	-
5.7	28.5	1.0	-	-
5.6	20.7	-	-	-
4.8	26.1	0.1	-	-
0.9	2.0	0.4	0.0	-
-	-	-	-	-
0.9	2.0	0.4	0.0	-
0.1	0.3	-	-	-
0.1	0.3	-	-	-
-	2.2	-	-	-
0.2	6.2	0.4	-	-
1.0	5.7	0.0	0.0	-
4.2	2.0	-	0.1	-
0.4	0.5	2.2	-	-
0.0	0.1	0.0	-	-
-	-	-	-	-
0.0	0.1	0.0	-	-
-	0.1	0.0	-	-
-	0.0	-	-	-
-	-	-	-	-
-	-	-	-	-
-	0.0	-	-	-
1.2	0.3	-	-	-
-	-	-	-	-
0.0	0.6	2.2	-	-
1.9	-	-	-	-
-	0.6	2.2	-	-
-	-	-	-	-
-	-	-	-	-
-	-	-	-	-
-	0.6	-	-	-
-	0.3	-	-	-
-	0.5	12.2	-	-
-	0.8	-	-	-
0.7	0.9	1.4	0.0	-
-	-	-	-	-
0.7	0.9	1.4	0.0	-
0.0	0.0	-	-	-
6.4	-	-	-	-
0.5	-	1.0	-	-
-	0.9	2.6	-	-
0.2	0.6	2.6	0.1	-
1.4	1.1	1.5	0.0	-
0.3	1.4	1.4	-	-

表 2 3 各業受僱員工經常性薪資計薪方式

民國

項 目 別	總 計	月 薪 制 (按 月 計 酬)	績 效 制	
			有 固 定 底 薪	無 底 薪
支援服務業	100.0	75.3	11.4	1.9
公 營	-	-	-	-
民 營	100.0	75.3	11.4	1.9
500 人 以 上	100.0	77.7	11.1	1.7
300 ~ 499 人	100.0	81.0	10.3	-
200 ~ 299 人	100.0	79.8	5.3	-
100 ~ 199 人	100.0	74.8	8.3	-
30 ~ 99 人	100.0	74.0	11.0	6.8
10 ~ 29 人	100.0	75.4	11.7	0.6
9 人 以 下	100.0	67.5	17.2	1.1
教育服務業	100.0	65.5	11.5	1.0
公 營	-	-	-	-
民 營	100.0	65.5	11.5	1.0
500 人 以 上	-	-	-	-
300 ~ 499 人	-	-	-	-
200 ~ 299 人	100.0	65.7	2.0	0.4
100 ~ 199 人	100.0	84.5	0.0	-
30 ~ 99 人	100.0	46.9	6.2	-
10 ~ 29 人	100.0	58.1	16.4	1.2
9 人 以 下	100.0	70.8	11.0	1.1
醫療保健服務業	100.0	69.8	22.9	1.9
公 營	100.0	79.2	17.2	0.3
民 營	100.0	67.7	24.2	2.3
500 人 以 上	100.0	63.5	29.4	4.1
300 ~ 499 人	100.0	77.5	21.1	-
200 ~ 299 人	100.0	71.2	5.1	0.4
100 ~ 199 人	100.0	65.0	28.7	2.9
30 ~ 99 人	100.0	65.1	27.9	1.7
10 ~ 29 人	100.0	70.2	19.2	1.0
9 人 以 下	100.0	74.1	16.2	-
藝術、娛樂及休閒服務業	100.0	62.9	27.5	-
公 營	100.0	86.6	13.4	-
民 營	100.0	62.9	27.6	-
500 人 以 上	100.0	9.2	90.0	-
300 ~ 499 人	100.0	60.4	16.8	-
200 ~ 299 人	100.0	66.3	20.4	-
100 ~ 199 人	100.0	74.1	13.8	-
30 ~ 99 人	100.0	47.3	39.1	-
10 ~ 29 人	100.0	71.8	14.9	-
9 人 以 下	100.0	71.3	21.4	-
其他服務業	100.0	65.2	24.0	5.7
公 營	-	-	-	-
民 營	100.0	65.2	24.0	5.7
500 人 以 上	-	-	-	-
300 ~ 499 人	100.0	48.0	51.7	-
200 ~ 299 人	100.0	70.7	20.7	-
100 ~ 199 人	100.0	74.7	6.2	19.1
30 ~ 99 人	100.0	60.0	32.3	2.0
10 ~ 29 人	100.0	63.0	27.7	7.1
9 人 以 下	100.0	66.0	22.6	5.7

之人數比率—按公營與民營事業單位規模分（續3完）

102年底

單位：%

按日計酬	按時計酬	按件計酬	按次計酬	其他
5.1	5.6	0.7	0.0	0.1
-	-	-	-	-
5.1	5.6	0.7	0.0	0.1
2.5	6.7	0.3	0.1	-
0.5	8.0	0.1	0.1	-
12.8	2.1	-	-	-
4.4	11.6	0.9	-	-
1.9	3.9	2.5	-	-
7.1	4.1	-	0.0	1.0
11.8	1.8	0.6	-	-
0.6	21.1	0.4	0.1	-
-	-	-	-	-
0.6	21.1	0.4	0.1	-
-	-	-	-	-
-	-	-	-	-
-	32.0	-	-	-
-	15.5	-	-	-
2.1	44.8	-	-	-
1.5	22.0	0.8	-	-
-	16.7	0.3	0.2	-
1.7	3.4	0.1	0.3	-
2.0	1.4	-	0.0	-
1.6	3.8	0.1	0.3	-
1.0	1.7	0.0	0.2	-
-	1.4	-	-	-
17.6	5.8	-	-	-
-	2.7	-	0.7	-
0.9	4.0	0.1	0.5	-
7.9	1.3	-	0.3	-
-	8.9	0.4	0.4	-
3.0	6.0	0.0	0.6	-
-	-	-	-	-
3.0	6.0	0.0	0.6	-
-	0.8	-	-	-
-	22.8	-	-	-
1.9	11.5	-	-	-
5.9	6.2	-	-	-
1.2	8.1	0.2	4.1	-
5.4	8.0	-	-	-
2.8	4.5	-	-	-
0.9	1.3	2.4	0.5	-
-	-	-	-	-
0.9	1.3	2.4	0.5	-
-	-	-	-	-
-	0.4	-	-	-
-	8.6	-	-	-
-	-	-	-	-
0.7	3.8	1.1	-	-
0.6	1.2	0.4	-	-
1.0	1.0	3.0	0.7	-

性別統計分析

一、流動率

男性進退勞動市場之流動率向來高於女性：102 年工業及服務業受僱員工男性進入率為 2.41%，高於女性之 2.26%，男性退出率為 2.30%，亦高於女性之 2.11%。各業中，男性進入率以支援服務業之 4.74% 最高，住宿及餐飲業之 4.39% 居次，藝術、娛樂及休閒服務業之 3.96% 第三；女性進入率以藝術、娛樂及休閒服務業之 4.27% 最高，支援服務業之 3.61% 居次，住宿及餐飲業之 3.57% 第三；而男性退出率較高之行業以支援服務業之 4.76% 最高，住宿及餐飲業之 3.87% 居次，藝術、娛樂及休閒服務業之 3.68% 第三，女性退出率較高之行業以藝術、娛樂及休閒服務業之 4.28% 最高，而以住宿及餐飲業之 3.46% 居次，支援服務業之 3.40% 第三。以流動率觀察，男性為 2.36% 仍高於女性之 2.19%；男性於工業部門之流動率較服務業部門穩定，而女性則於服務業部門之流動率較為穩定。

表 1 兩性受僱員工進退率

	進入率(1)		退出率(2)		流動率[(1)+(2)]/2	
	男性	女性	男性	女性	男性	女性
民國 100 年	2.60	2.46	2.42	2.23	2.51	2.35
民國 101 年	2.34	2.20	2.27	2.07	2.31	2.14
民國 102 年	2.41	2.26	2.30	2.11	2.36	2.19
工業部門	2.22	2.25	2.08	2.19	2.15	2.22
礦業及土石採取業	1.17	0.86	1.70	0.94	1.44	0.90
製造業	2.05	2.19	1.92	2.12	1.99	2.16
電力及燃氣供應業	0.34	0.47	0.43	0.42	0.39	0.45
用水供應及污染整治業	1.62	1.70	1.29	1.32	1.46	1.51
營造業	3.09	3.28	2.92	3.36	3.01	3.32
服務業部門	2.61	2.26	2.53	2.06	2.57	2.16
批發及零售業	2.35	2.24	2.37	2.03	2.36	2.14
運輸及倉儲業	2.40	1.65	2.31	1.40	2.36	1.53
住宿及餐飲業	4.39	3.57	3.87	3.46	4.13	3.52
資訊及通訊傳播業	1.86	2.01	1.81	1.79	1.84	1.90
金融及保險業	1.43	1.30	1.47	1.23	1.45	1.27
不動產業	3.28	2.45	2.83	2.05	3.06	2.25
專業、科學及技術服務業	1.62	2.08	1.58	1.66	1.60	1.87
支援服務業	4.74	3.61	4.76	3.40	4.75	3.51
教育服務業	2.27	1.91	1.67	2.18	1.97	2.05
醫療保健服務業	1.39	1.53	1.04	1.26	1.22	1.40
藝術、娛樂及休閒服務業	3.96	4.27	3.68	4.28	3.82	4.28
其他服務業	2.17	1.83	1.98	1.77	2.08	1.80

註：1. 支援服務業包含：租賃業、人力仲介及供應業、旅行及相關代訂服務業、保全及私家偵探服務業、建築物及綠化服務業、業務及辦公室支援服務業。

2. 教育服務業僅含其他教育及教育輔助服務業。

二、淨進退狀況

(一) 淨進入人次，工業部門以男性較多，服務業部門則為女性：102 年工業及服務業受僱員

工淨進入 11 萬人次，其中男性淨進入 5 萬 1 千人次，女性淨進入 5 萬 9 千人次。以部門別觀察，工業部門男性淨進入 3 萬 2 千人次，遠高於女性之 9 千人次，其中以製造業男性淨進入 2 萬 4 千人次，高於女性之 9 千人次最明顯；服務業部門男性淨進入 1 萬 9 千人次，則低於女性之 5 萬人次，其中男性以住宿及餐飲業淨進入 1 萬人次最多，女性則以批發及零售業與醫療保健服務業分別淨進入 2 萬 2 千人次及 8 千人次較多。按員工規模觀察，兩性淨進入人次均以 100 人以下者最多，其次為 500 人以上者，以 100 至 499 人者最低。

表 2 兩性受僱員工淨進入人次—按員工規模分

	民國 102 年							
	總計		未滿 100 人		100~499 人		500 人以上	
	男	女	男	女	男	女	男	女
工業及服務業	51 172	59 305	25 567	35 553	9 530	11 562	16 075	12 190
工業部門	32 372	8 907	16 116	2 780	5 042	1 713	11 214	4 414
礦業及土石採取業	-201	-7	-173	-5	-28	-2	-	-
製造業	23 964	9 279	7 642	2 919	4 852	1 666	11 470	4 694
電力及燃氣供應業	-283	22	150	14	-53	-5	-380	13
用水供應及污染整治業	846	304	719	485	86	-111	41	-70
營造業	8 046	-691	7 778	-633	185	165	83	-223
服務業部門	18 800	50 398	9 451	32 773	4 488	9 849	4 861	7 776
批發及零售業	-2 099	21 754	-2 050	17 907	556	2 884	-605	963
運輸及倉儲業	2 120	2 560	516	1 362	386	437	1 218	761
住宿及餐飲業	9 520	2 740	6 642	1 262	1 263	936	1 615	542
資訊及通訊傳播業	658	2 321	390	1 251	77	863	191	207
金融及保險業	-572	1 872	-1 089	729	291	844	226	299
不動產業	3 026	2 540	1 727	3 050	851	-353	448	-157
專業、科學及技術服務業	499	5 680	939	2 915	117	1 911	-557	854
支援服務業	-534	4 008	-349	2 280	-522	1 143	337	585
教育服務業	1 630	-1 600	1 539	-1 533	91	-67	-	-
醫療保健服務業	2 738	8 213	453	2 800	628	1 605	1 657	3 808
藝術、娛樂及休閒服務業	1 014	-46	397	168	286	-128	331	-86
其他服務業	800	356	336	582	464	-226	-	-

註：行業範圍同表 1。

(二)男性於 25 至 34 歲、女性於 20 至 24 歲階段淨進入情形最為普遍：各年齡組受僱員工淨進入人次按性別觀察，102 年工業及服務業兩性受僱員工於未滿 20 歲、20 至 24 歲、25 至 34 歲均呈淨進入，其中男性於 25 至 34 歲淨進入 6 萬 4 千人次最多，女性於 20 至 24 歲淨進入 8 萬人次最多；而兩性於 35 歲之後各年齡組均呈淨退出情形，其中男性於 45 至 54 歲及 55 至 64 歲分別淨退出 2 萬 5 千人次與 2 萬 4 千人次較多；女性於 45 至 54 歲及 55 至 64 歲均淨退出 1 萬 4 千人次較多。

圖 1 工業及服務業兩性各年齡組受僱員工淨進入人次

民國 102 年

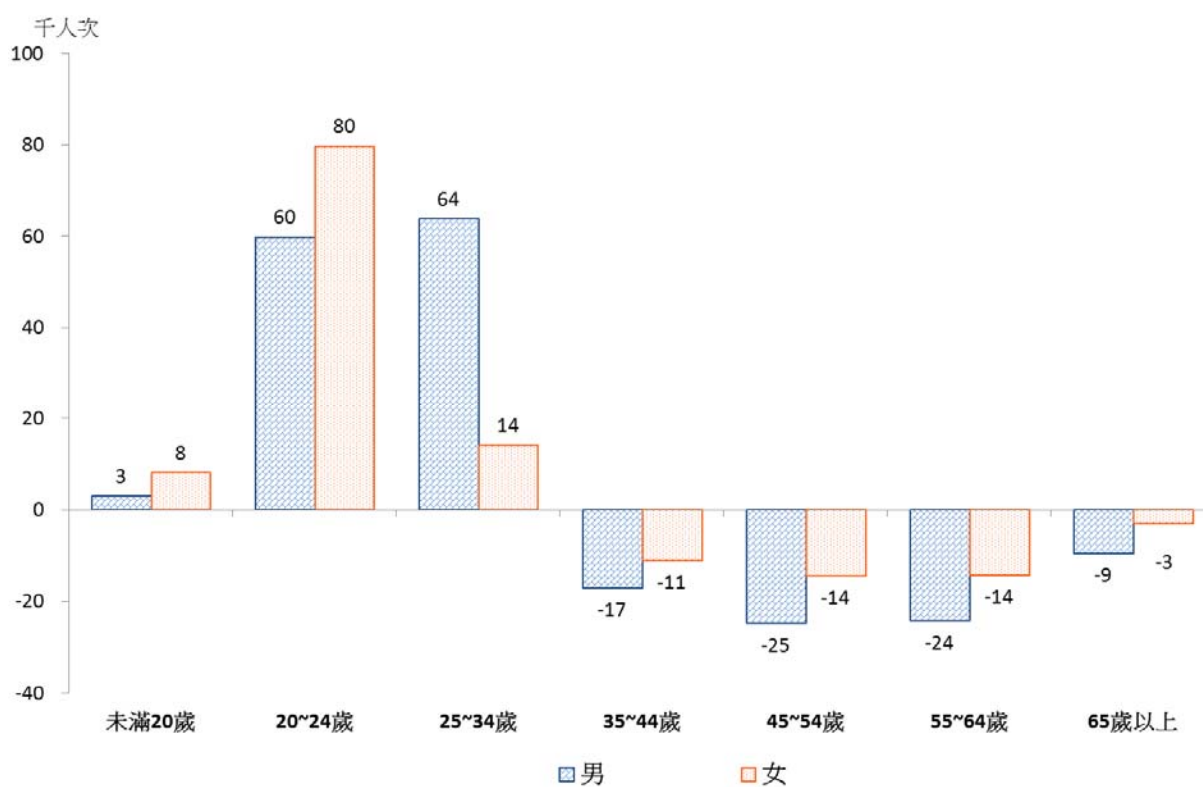

(三)受大學教育普及影響，兩性各教育程度受僱員工淨進入人次均以大學程度最多：各教育程度受僱員工淨進入人次按性別觀察，102 年工業及服務業兩性受僱員工於大學及以上教育程度均呈淨進入狀態，其中以大學程度男性淨進入 7 萬 2 千人次、女性淨進入 7 萬 7 千人次最多，其次為研究所程度，男性淨進入 2 萬 4 千人次，女性淨進入 1 萬 3 千人次；專科及以下各教育程度兩性均呈淨退出情形，其中男性以高中(職)與專科程度者分別淨退出 1 萬 6 千人次與 1 萬 2 千人次較多，女性以高中(職)程度者淨退出 1 萬 6 千人次最多。

圖 2 工業及服務業兩性各教育程度受僱員工淨進入人次

民國 102 年

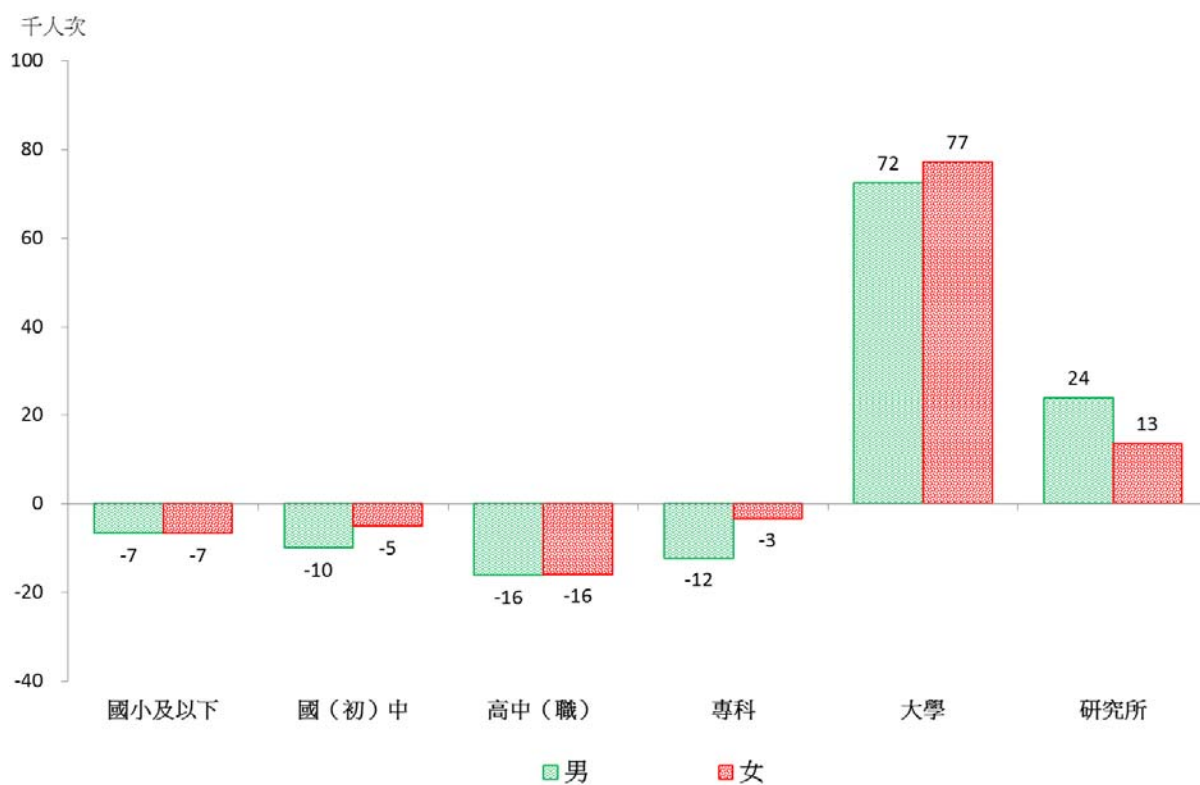

三、退出特徵

兩性因解僱或資遣因素而退出職場比率均較上(101)年減少：102 年工業及服務業全年退出員工中，若按年資觀察，男性退出員工年資未滿 1 年者占 43.8%，且隨服務年資增加而趨遞減現象，年資超過 25 年者降至 1.2%，女性趨勢亦同。就退出原因觀察，兩性仍以自動辭職者分占 85.4%、86.4%最多；因工作場所業務緊縮而遭解僱或資遣者，兩性均占 4.8%，受 102 年景氣復甦情形優於上(101)年影響，分別較 101 年減少 0.5 個百分點與 0.7 個百分點；因退休或優惠退休而退出者，男性占 5.8%，高於女性之 4.9%；此外，因公司合併、同企業員工於不同工作場所轉調、派遣員工轉正職或結婚生育等其他因素退出者，男性為 4.0%，略高於女性之 3.9%。

表 3 兩性各項特徵退出員工比率

單位：%

	退出特徵											
	年資未滿 1 年		年資超過 25 年		自動辭職		解僱或資遣		退休		其他	
	男	女	男	女	男	女	男	女	男	女	男	女
民國 100 年	44.5	43.3	0.8	0.4	88.4	88.7	4.1	4.1	3.6	2.8	4.0	4.4
民國 101 年	43.1	42.4	1.1	0.7	86.3	84.9	5.3	5.5	5.2	5.1	3.2	4.5
民國 102 年	43.8	42.2	1.2	0.7	85.4	86.4	4.8	4.8	5.8	4.9	4.0	3.9
工業部門	38.9	35.2	1.7	1.0	83.7	83.4	5.1	6.2	6.5	6.6	4.7	3.8
礦業及土石採取業	46.5	47.4	2.9	1.3	71.3	61.8	5.8	-	19.0	30.3	3.8	7.9
製造業	37.7	35.3	2.1	1.1	81.7	83.4	6.1	6.0	7.5	6.7	4.7	3.9
電力及燃氣供應業	17.8	13.7	25.9	20.6	15.3	27.5	0.7	1.5	80.7	58.8	3.3	12.3
用水供應及污染整治業	41.5	37.4	3.1	5.9	82.9	81.1	2.9	2.6	9.3	12.6	4.8	3.7
營造業	42.0	34.3	0.3	0.5	90.0	83.7	2.5	7.9	3.0	5.1	4.5	3.3
服務業部門	48.3	46.1	0.8	0.4	87.0	88.1	4.6	4.0	5.1	3.8	3.3	4.0
批發及零售業	42.8	41.1	0.6	0.4	82.2	85.1	7.7	6.2	6.7	4.4	3.4	4.4
運輸及倉儲業	42.7	40.1	3.7	1.0	82.7	74.5	1.6	3.8	11.2	10.5	4.6	11.3
住宿及餐飲業	70.0	68.2	0.0	0.0	97.1	95.5	0.4	0.5	0.4	1.0	2.2	3.1
資訊及通訊傳播業	37.4	39.9	0.6	0.2	82.4	85.6	6.4	8.4	4.6	2.1	6.7	3.8
金融及保險業	31.6	31.0	1.2	1.5	74.1	75.7	8.7	5.8	11.9	10.7	5.4	7.7
不動產業	45.3	48.7	0.2	-	93.4	90.8	1.9	3.7	4.3	4.6	0.4	1.0
專業、科學及技術服務業	42.1	44.2	0.7	0.2	85.4	84.4	4.8	3.3	3.7	7.3	6.1	5.1
支援服務業	57.1	52.9	0.0	0.0	94.8	94.9	2.0	2.5	1.3	0.7	1.8	1.9
教育服務業	49.7	43.2	-	-	81.7	91.0	3.0	3.1	4.1	1.4	11.3	4.4
醫療保健服務業	33.2	27.7	2.5	2.1	84.9	89.6	0.9	1.6	10.0	5.7	4.3	3.1
藝術、娛樂及休閒服務業	54.4	54.6	0.1	0.1	94.8	95.9	2.8	2.2	0.5	0.6	1.9	1.4
其他服務業	43.3	50.0	0.2	-	92.2	93.3	4.3	0.6	2.0	0.9	1.5	5.2

註：1.行業範圍同表 1。

2.退休係員工年齡或年資符合企業場所認定之退休條件，因請領退休金而離職者，並不表示該類員工從此退出勞動市場。

特載、員工進退特徵統計結果

員工進退特徵統計結果編製說明

一、編製目的

「受僱員工動向調查」自 64 年起按年辦理，受查廠商約 1 萬家，惟迭有廠商反映蒐集全年員工進退資料費時與困難，且相關資料於公、勞保及勞退新制相關檔案均有紀錄，本處爰自 97 年開始辦理運用公務檔案簡化調查問項之研究，並根據研究結果，自資料時期 98 年起以公務資料取代調查之進退及年底受僱員工人數相關問項，考量避免因問項簡化，減損相關資訊，對於調查問項簡化後無法產生之統計結果，採人力運用調查統計特徵予以估計，以補充動向調查結果表式，另對於年底員工人數特性別不易查填之薪資部分，亦運用人力運用調查資料，編算受僱員工特性別之薪資統計結果，以增進動向調查統計應用價值。

二、名詞定義

(一)進入人次

動向調查與人力運用調查之調查資料時期不同，動向調查資料時期為全年資料，人力運用調查資料時期則為每年 5 月含 15 日之一週，因此 102 年 5 月人力運用調查現職工作期間未滿 1 年之就業者有可能是 101 年或 102 年進入，對應至動向調查時，人力運用調查除 102 年資料外，103 年資料亦含 102 年之進入者，因此運用 102 年及 103 年人力運用調查現職為受僱員工薪資調查行業別及範圍，工作期間未滿 1 年，且工作身分為受私人或政府僱用之就業者各項特徵值之平均結構估計（前一年度轉業受僱員工進入人次則取前一年度轉業就業者）。

(二)退出人次

運用 103 年人力運用調查資料中，前職符合受僱員工薪資調查行業別及範圍，且離開上次工作場所非因自營作業者或無酬家屬轉任其他工作之 102 年轉業就業者，以及 102 年人力運用調查資料中之非勞動力或失業者，且 101 年符合薪資調查行業別及範圍之受僱就業者估計。

(三)平均經常性薪資

運用人力運用調查之「你主要工作的每月收入是多少」（以下稱為主要工作的每月收入）估計，該問項內容指受僱人員經常性收入如薪資、獎金、佣金、小費等，但不包含生育、教育補助金等非經常性收入。

(四)相關名詞定義對照

動向調查及人力運用調查定義對照表

項目	97 年及以前動向調查	98 年及以後動向調查	人力運用調查
受僱 經歷	是否初次就業-是	前一年度是否轉業-否	前一年度是否轉業-否
	是否初次就業-否	前一年度是否轉業-是	前一年度是否轉業-是
徵募 方式	親朋介紹	親友、師長或學校推薦	託親友師長介紹
	師長學校推薦		學校就業輔導室介紹
	應徵廣告招貼或考試 分發	應徵廣告招貼、參加政府 考試分發	應徵廣告招貼、參加政府考試 分發
	公立就業服務機構推介	向公立就業服務機構登記 求職	向公立就業服務機構登記求職
	私立就業服務機構推介	向私立就業服務機構登記 求職	向私立就業服務機構登記求職
	其他	其他	前揭未提及之徵募方式
退出 原因	退休(含優惠退休)	退休(含優惠退休)	自願辦理(含優惠)退休及屆齡 退休
	解僱(含資遣)	解僱(含資遣)	非自願離開原因中扣除女性結 婚或生育、屆齡退休及其他
	辭職	辭職	其餘未提及之原因
	其他退出	其他	自願及非自願離開原因為其 他者

三、編製方法

(一)受僱員工進退人次特性別統計

運用受僱員工動向調查大行業進退人次為基準，而以人力運用調查各項特徵值（如職業、受僱經歷、徵募方式、前職行業、現職與前職職業、離職原因）為結構，計算員工進退特徵統計結果，其方法如下：

- 1.運用人力運用調查資料建置進退人次特性別統計結果。
- 2.依上述統計結果資料，計算人力運用調查資料第 i 大行業（或特性別）進退人次之第 j 項特性別所占比率

$$\text{即 } R_{ij} = \frac{x_{ij}}{\sum_j x_{ij}}$$

x_{ij} :人力運用調查第 i 行業（或特性別）進退人次，第 j 項特性別

- 3.將動向調查資料及公務資料所得之第 i 大行業（或特性別）進退人次總數，按人力運用調查結構攤計之。

$$\text{即 } y_{ij} = R_{ij} * Y_i$$

y_{ij} ：按人力運用調查結構計算之第 i 行業（或特性別）進退人次，第 j 項特性別

Y_i ：由調查資料及公務資料計算之第 i 行業（或特性別）進退人次

(二)受僱員工特性別薪資統計

運用人力運用調查受僱者之「主要工作的每月收入」，以受僱員工之人數及其平均經常性薪資為基準值，按大行業別、性別調整人力運用調查資料後，再以人力運用調查受僱員工特性別資料為結構，編算統計結果，其方法如下：

- 1.將人力運用調查資料中，去除非受僱員工薪資調查行業別及範圍。
- 2.建立受僱員工薪資調查時間數列檔及人力運用調查資料檔之大行業別、性別人數結構，令兩矩陣為

A_{mn} ：受僱員工薪資調查之受僱員工人數 m ：大行業別， n ：性別

B_{mn} ：人力運用調查之受僱員工人數

- 3.計算 R_{mn}

$$R_{mn} = A_{mn} / B_{mn} \quad , \quad m : \text{大行業別}, n : \text{性別}$$

- 4.將人力運用調查資料檔之人數擴大數，乘以 R 矩陣中對應之元素，並修正資料檔，使其人數結構與受僱員工薪資調查時間數列檔相同。
- 5.由修正過之資料檔與受僱員工薪資調查時間數列檔求出大行業別、性別之總人經常性薪資結構，依前 2、3、4 方法修正人力運用調查資料檔，使其「主要工作的每月收入」結構與受僱員工薪資調查時間數列檔相同。
- 6.受僱員工特性別薪資統計結果即由前述第 5 步驟修正之資料檔求得。

表1 工業及服務業受僱員工進入

民國

項 目 別	總 計	主管、監督及專業人員	技術員及助理專業人員
按性別分			
男	1 109 949	128 559	161 583
女	892 935	102 848	125 030
按年齡分			
未滿2 5歲	579 167	41 667	61 410
2 5歲～未滿3 5歲	845 325	128 474	164 676
3 5歲～未滿4 5歲	352 869	41 230	43 587
4 5歲以上	225 523	20 036	16 940
按教育程度分			
國(初)中及以下	109 273	184	306
高中（職）	490 961	3 746	23 350
專科及以上	1 402 650	227 477	262 957

資料來源：受僱員工動向調查及人力運用調查，以下各表同本表。

表2 各業受僱員工進入

民國

項 目 別	總 計	主管、監督及專業人員	技術員及助理專業人員
工業及服務業	2 002 884	231 407	286 613
工業	844 175	113 036	129 440
製造業	666 076	95 332	109 552
營造業	170 883	16 967	18 015
其他	7 216	737	1 873
服務業	1 158 709	118 371	157 173
批發及零售業	438 071	10 725	52 689
運輸及倉儲業	71 015	1 076	8 275
住宿及餐飲業	168 982	2 464	2 277
金融及保險業	59 251	9 062	24 303
專業、科學及技術服務業	53 466	17 598	19 997
支援服務業	164 230	4 812	12 047
醫療保健服務業	57 041	30 256	14 504
其他	146 653	42 378	23 081

人次—按員工特性與職類分

1 0 2 年

單位：人次

事務支援人員	服務及銷售 工作人員	技藝有關 工作人員	機械設備操作 及組裝人員	基層技術工 及勞力工
64 521	230 021	203 117	225 275	96 873
198 537	276 111	32 370	77 242	80 797
89 452	214 642	62 400	76 059	33 537
131 129	155 491	97 390	119 600	48 565
30 233	79 912	42 618	70 968	44 321
12 244	56 087	33 079	35 890	51 247
753	19 358	25 461	27 794	35 417
25 971	151 850	92 117	119 729	74 198
236 334	334 924	117 909	154 994	68 055

人次—按職類分

1 0 2 年

單位：人次

事務支援人員	服務及銷售 工作人員	技藝有關 工作人員	機械設備操作 及組裝人員	基層技術工 及勞力工
263 058	506 132	235 487	302 517	177 670
81 118	6 715	199 732	245 238	68 896
69 744	4 980	110 187	239 856	36 425
11 044	1 366	88 571	4 875	30 045
330	369	974	507	2 426
181 940	499 417	35 755	57 279	108 774
46 735	267 734	20 722	21 726	17 740
19 819	4 238	1 137	25 240	11 230
12 521	126 544	1 378	2 696	21 102
25 010	350	-	-	526
13 896	310	-	142	1 523
26 482	68 677	1 149	3 394	47 669
8 681	1 808	311	-	1 481
28 796	29 756	11 058	4 081	7 503

表3 各業受僱員工進入

民國

項 目 別	總 計	前一年度是否轉業	
		是	否
工業及服務業	2 002 884	1 002 901	999 983
工業	844 175	440 614	403 561
製造業	666 076	331 567	334 509
營造業	170 883	104 097	66 786
其他	7 216	4 950	2 266
服務業	1 158 709	562 287	596 422
批發及零售業	438 071	200 708	237 363
運輸及倉儲業	71 015	40 230	30 785
住宿及餐飲業	168 982	72 794	96 188
金融及保險業	59 251	29 390	29 861
專業、科學及技術服務業	53 466	20 883	32 583
支援服務業	164 230	106 907	57 323
醫療保健服務業	57 041	23 717	33 324
其他	146 653	67 658	78 995

人次－接受僱經歷與徵募方式分

1 0 2 年

單位：人次

徵 募 方 式				
親友、師長 或學校推薦	應徵廣告招貼、 參加政府考試分發	向公立就業服 務機構登記求職	向私立就業服 務機構登記求職	其 他
769 919	903 221	24 501	259 160	46 083
344 001	337 650	15 525	126 897	20 102
219 106	301 671	14 245	114 141	16 913
121 351	33 804	917	12 756	2 055
3 544	2 175	363	-	1 134
425 918	565 571	8 976	132 263	25 981
135 620	239 595	2 815	46 661	13 380
28 205	31 580	1 272	9 514	444
69 482	81 819	1 646	13 765	2 270
18 577	23 685	-	15 888	1 101
16 152	28 404	-	8 500	410
68 187	79 124	1 577	12 397	2 945
19 606	28 689	842	5 694	2 210
70 089	52 675	824	19 844	3 221

表4 各業受僱員工進入

民國

項 目 別	總 計	前一年度是否轉業	
		是	否
工業及服務業	2 002 884	1 002 901	999 983
主管、監督及專業人員	231 407	102 003	129 404
技術員及助理專業人員	286 613	128 221	158 392
事務支援人員	263 058	132 769	130 289
服務及銷售工作人員	506 132	242 058	264 074
技藝有關工作人員	235 487	140 563	94 924
械機設備操作工及組裝工	302 517	164 356	138 161
基層技術工及勞力工	177 670	92 931	84 739
工業	844 175	440 614	403 561
主管、監督及專業人員	113 036	47 165	65 871
技術員及助理專業人員	129 440	62 618	66 822
事務支援人員	81 118	40 669	40 449
服務及銷售工作人員	6 715	3 412	3 303
技藝有關工作人員	199 732	119 907	79 825
械機設備操作工及組裝工	245 238	132 058	113 180
基層技術工及勞力工	68 896	34 785	34 111
服務業	1 158 709	562 287	596 422
主管、監督及專業人員	118 371	54 838	63 533
技術員及助理專業人員	157 173	65 603	91 570
事務支援人員	181 940	92 100	89 840
服務及銷售工作人員	499 417	238 646	260 771
技藝有關工作人員	35 755	20 656	15 099
械機設備操作工及組裝工	57 279	32 298	24 981
基層技術工及勞力工	108 774	58 146	50 628

人次—按職類與受僱經歷及徵募方式分

1 0 2 年

單位：人次

徵 募 方 式				
親友、師長 或學校推薦	應徵廣告招貼、 參加政府考試分發	向公立就業服 務機構登記求職	向私立就業服 務機構登記求職	其 他
769 919	903 221	24 501	259 160	46 083
73 326	105 563	1 074	40 331	11 113
72 756	141 923	4 587	57 560	9 787
77 955	123 097	3 289	50 373	8 344
173 523	277 526	3 239	43 395	8 449
138 211	73 237	2 691	17 927	3 421
121 717	126 008	6 348	43 475	4 969
112 431	55 867	3 273	6 099	-
344 001	337 650	15 525	126 897	20 102
32 347	53 479	667	20 799	5 744
23 438	70 617	3 641	30 363	1 381
22 706	38 266	495	15 372	4 279
2 719	1 464	660	1 564	308
118 854	58 775	2 691	15 991	3 421
91 562	103 394	6 162	39 151	4 969
52 375	11 655	1 209	3 657	-
425 918	565 571	8 976	132 263	25 981
40 979	52 084	407	19 532	5 369
49 318	71 306	946	27 197	8 406
55 249	84 831	2 794	35 001	4 065
170 804	276 062	2 579	41 831	8 141
19 357	14 462	-	1 936	-
30 155	22 614	186	4 324	-
60 056	44 212	2 064	2 442	-

表5 各業前一年度轉業受僱員工進入

民國

前職 行業別	總計	農林 漁牧業	工業			
				製造業	營造業	其 他
一、人次						
工業及服務業	1 002 901	15 588	383 843	302 924	75 571	5 348
工業	440 614	10 241	283 457	222 051	56 320	5 086
製造業	331 567	5 483	216 581	201 116	12 645	2 820
營造業	104 097	4 758	63 959	19 427	43 239	1 293
其他	4 950	-	2 917	1 508	436	973
服務業	562 287	5 347	100 386	80 873	19 251	262
批發及零售業	200 708	758	38 244	33 817	4 427	-
運輸及倉儲業	40 230	1 739	7 527	5 799	1 728	-
住宿及餐飲業	72 794	1 356	9 149	6 410	2 477	262
金融及保險業	29 390	227	3 259	3 131	128	-
專業、科學及技術服務業	20 883	-	2 720	2 040	680	-
支援服務業	106 907	940	30 098	22 928	7 170	-
醫療保健服務業	23 717	-	965	965	-	-
其他	67 658	327	8 424	5 783	2 641	-
二、百分比						
工業及服務業	100.00	1.55	38.27	30.20	7.54	0.53
工業	100.00	2.32	64.33	50.40	12.78	1.15
製造業	100.00	1.65	65.32	60.66	3.81	0.85
營造業	100.00	4.57	61.44	18.66	41.54	1.24
其他	100.00	-	58.93	30.46	8.81	19.66
服務業	100.00	0.95	17.85	14.38	3.42	0.05
批發及零售業	100.00	0.38	19.05	16.85	2.21	-
運輸及倉儲業	100.00	4.32	18.71	14.41	4.30	-
住宿及餐飲業	100.00	1.86	12.57	8.81	3.40	0.36
金融及保險業	100.00	0.77	11.09	10.65	0.44	-
專業、科學及技術服務業	100.00	-	13.02	9.77	3.26	-
支援服務業	100.00	0.88	28.15	21.45	6.71	-
醫療保健服務業	100.00	-	4.07	4.07	-	-
其他	100.00	0.48	12.45	8.55	3.90	-

人次－按前職行業分

1 0 2 年

單位：人次、%

服務業	批發及 零售業	運輸及 倉儲業	住宿及 餐飲業	金融及 保險業	專業、科學及 技術服務業	支援 服務業	醫療保健 服務業	其 他
603 470	195 890	44 104	120 273	26 120	26 166	55 579	26 732	108 606
146 916	53 580	13 973	24 977	6 536	10 328	7 877	3 159	26 486
109 503	44 720	10 155	18 981	2 391	6 288	4 903	2 823	19 242
35 380	8 860	3 649	5 996	3 474	3 923	2 332	336	6 810
2 033	-	169	-	671	117	642	-	434
456 554	142 310	30 131	95 296	19 584	15 838	47 702	23 573	82 120
161 706	90 407	5 887	31 976	2 309	3 684	5 169	1 412	20 862
30 964	5 592	15 671	2 183	510	-	1 622	343	5 043
62 289	13 060	1 243	38 953	1 425	188	1 468	146	5 806
25 904	7 396	582	1 214	10 427	801	567	-	4 917
18 163	4 047	-	1 679	398	7 808	1 008	361	2 862
75 869	6 866	5 901	13 579	1 985	-	37 243	2 334	7 961
22 752	1 530	-	567	-	-	206	18 224	2 225
58 907	13 412	847	5 145	2 530	3 357	419	753	32 444
60.17	19.53	4.40	11.99	2.60	2.61	5.54	2.67	10.83
33.34	12.16	3.17	5.67	1.48	2.34	1.79	0.72	6.01
33.03	13.49	3.06	5.72	0.72	1.90	1.48	0.85	5.80
33.99	8.51	3.51	5.76	3.34	3.77	2.24	0.32	6.54
41.07	-	3.41	-	13.56	2.36	12.97	-	8.77
81.20	25.31	5.36	16.95	3.48	2.82	8.48	4.19	14.60
80.57	45.04	2.93	15.93	1.15	1.84	2.58	0.70	10.39
76.97	13.90	38.95	5.43	1.27	-	4.03	0.85	12.54
85.57	17.94	1.71	53.51	1.96	0.26	2.02	0.20	7.98
88.14	25.17	1.98	4.13	35.48	2.73	1.93	-	16.73
86.98	19.38	-	8.04	1.91	37.39	4.83	1.73	13.70
70.97	6.42	5.52	12.70	1.86	-	34.84	2.18	7.45
95.93	6.45	-	2.39	-	-	0.87	76.84	9.38
87.07	19.82	1.25	7.60	3.74	4.96	0.62	1.11	47.95

表6 各業前一年度轉業受僱員工

民國

項 目 別	總 計	主管、監督及專業人員	技術員及助理專業人員
工業及服務業	1 002 901	109 337	114 064
工業	440 614	48 568	57 012
製造業	331 567	40 862	44 772
營造業	104 097	7 415	11 475
其他	4 950	291	765
服務業	562 287	60 769	57 052
批發及零售業	200 708	11 746	17 816
運輸及倉儲業	40 230	945	2 230
住宿及餐飲業	72 794	1 935	1 606
金融及保險業	29 390	5 433	3 667
專業、科學及技術服務業	20 883	6 950	3 812
支援服務業	106 907	8 016	7 782
醫療保健服務業	23 717	11 419	5 719
其他	67 658	14 325	14 420

進入人次－按前職之職類分

1 0 2 年

單位：人次

事務支援人員	服務及銷售 工作人員	技藝有關 工作人員	機械設備操作 及組裝人員	基層技術工 及勞力工
128 880	269 437	117 811	166 268	97 104
40 582	52 293	84 928	109 314	47 917
33 004	38 093	54 489	91 558	28 789
6 747	13 442	29 965	16 735	18 318
831	758	474	1 021	810
88 298	217 144	32 883	56 954	49 187
31 841	93 322	13 637	21 972	10 374
9 703	9 019	702	13 299	4 332
7 759	44 130	3 846	5 371	8 147
11 723	6 670	613	314	970
6 371	1 677	-	184	1 889
10 430	38 174	10 080	11 647	20 778
3 222	2 225	443	537	152
7 249	21 927	3 562	3 630	2 545

表 7 各業前一年度轉業受僱員工進入

民國

現職	前職	總計	主管、監督及專業人員	技術員及助理專業人員
工業及服務業		1 002 901	109 337	114 064
	主管、監督及專業人員	102 003	75 586	10 808
	技術員及助理專業人員	128 221	18 718	59 143
	事務工作人員	132 769	3 528	12 393
	服務工作人員及售貨員	242 058	3 847	11 009
	技術工	140 563	4 307	9 344
	械機設備操作工及組裝工	164 356	2 171	7 887
	非技術工及體力工	92 931	1 180	3 480
工業		440 614	48 568	57 012
	主管、監督及專業人員	47 165	36 944	3 321
	技術員及助理專業人員	62 618	4 249	36 076
	事務工作人員	40 669	2 722	2 653
	服務工作人員及售貨員	3 412	-	-
	技術工	119 907	3 276	8 016
	械機設備操作工及組裝工	132 058	1 377	6 797
	非技術工及體力工	34 785	-	149
服務業		562 287	60 769	57 052
	主管、監督及專業人員	54 838	38 642	7 487
	技術員及助理專業人員	65 603	14 469	23 067
	事務工作人員	92 100	806	9 740
	服務工作人員及售貨員	238 646	3 847	11 009
	技術工	20 656	1 031	1 328
	械機設備操作工及組裝工	32 298	794	1 090
	非技術工及體力工	58 146	1 180	3 331

人次－按現職與前職之職類分

1 0 2 年

單位：人次

事務支援人員	服務及銷售 工作人員	技藝有關 工作人員	機械設備操作 及組裝人員	基層技術工 及勞力工
128 880	269 437	117 811	166 268	97 104
3 880	6 948	1 512	1 270	1 999
21 579	11 398	4 687	9 328	3 368
71 031	32 313	4 029	6 628	2 847
18 362	154 340	13 734	23 103	17 663
4 151	14 546	58 918	32 869	16 428
6 357	22 287	25 112	82 652	17 890
3 520	27 605	9 819	10 418	36 909
40 582	52 293	84 928	109 314	47 917
176	2 386	1 069	1 270	1 999
9 015	2 660	4 070	5 776	772
21 168	7 173	2 274	2 923	1 756
-	2 238	-	308	866
2 946	11 958	51 083	28 828	13 800
5 417	16 923	21 911	65 493	14 140
1 860	8 955	4 521	4 716	14 584
88 298	217 144	32 883	56 954	49 187
3 704	4 562	443	-	-
12 564	8 738	617	3 552	2 596
49 863	25 140	1 755	3 705	1 091
18 362	152 102	13 734	22 795	16 797
1 205	2 588	7 835	4 041	2 628
940	5 364	3 201	17 159	3 750
1 660	18 650	5 298	5 702	22 325

表8 工業及服務業受僱員工退出

民國

項 目 別	總 計	主管、監督及專業人員	技術員及助理專業人員
按性別分			
男	1 058 777	126 077	126 860
女	833 630	102 178	115 881
按年齡分			
未滿25歲	428 432	23 074	34 048
25歲～未滿35歲	767 452	102 079	136 090
35歲～未滿45歲	380 899	60 773	45 315
45歲以上	315 624	42 329	27 288
按教育程度分			
國(初)中及以下	137 842	349	603
高中(職)	523 072	8 651	26 472
專科及以上	1 231 493	219 255	215 666
按退出原因分			
辭職	1 625 003	192 747	202 554
解僱(含資遣)	90 922	10 927	7 053
退休(含優惠退休)	101 668	24 581	20 532
其他退出	74 814	-	12 602

表9 各業受僱員工

民國

項 目 別	總 計	主管、監督及專業人員	技術員及助理專業人員
工業及服務業	1 892 407	228 255	242 741
工業	802 896	116 043	101 020
製造業	632 833	94 755	91 720
營造業	163 528	19 858	8 332
其他	6 535	1 430	968
服務業	1 089 511	112 212	141 721
批發及零售業	418 416	13 518	47 878
運輸及倉儲業	66 335	5 383	4 358
住宿及餐飲業	156 722	5 641	677
金融及保險業	57 951	6 175	19 437
專業、科學及技術服務業	47 287	15 838	16 216
支援服務業	160 756	-	11 810
醫療保健服務業	46 090	24 078	10 397
其他	135 954	41 579	30 948

人次－按員工特性與職類分

1 0 2 年

單位：人次

事務支援人員	服務及銷售 工作人員	技藝有關 工作人員	機械設備操作 及組裝人員	基層技術工 及勞力工
52 913	230 657	213 704	218 427	90 139
182 659	254 870	34 892	86 068	57 082
44 114	189 998	33 999	77 618	25 581
122 831	164 630	92 311	120 509	29 002
49 242	69 498	57 937	60 651	37 483
19 385	61 401	64 349	45 717	55 155
2 229	20 705	40 970	33 039	39 947
34 708	141 198	117 879	140 767	53 397
198 635	323 624	89 747	130 689	53 877
205 371	435 178	208 534	254 351	126 268
9 688	19 550	19 135	11 116	13 453
10 787	-	17 488	28 280	-
9 726	30 799	3 439	10 748	7 500

退出人次－按職類分

1 0 2 年

單位：人次

事務支援人員	服務及銷售 工作人員	技藝有關 工作人員	機械設備操作 及組裝人員	基層技術工 及勞力工
235 572	485 527	248 596	304 495	147 221
78 421	-	214 742	229 169	63 501
73 788	-	119 682	226 783	26 105
4 633	-	93 783	2 103	34 819
-	-	1 277	283	2 577
157 151	485 527	33 854	75 326	83 720
39 257	262 107	11 378	31 961	12 317
17 658	-	483	32 092	6 361
9 335	119 356	780	5 391	15 542
30 183	1 205	-	-	951
11 430	460	938	-	2 405
23 462	71 314	6 058	3 503	44 609
9 524	1 284	-	-	807
16 302	29 801	14 217	2 379	728

表 10 各業受僱員工平均

民國

項 目 別	總 計	性 別		職	
		男	女	主管及 監督人員	專業人員
工業及服務業	37 558	40 731	33 841	68 549	53 202
工業	35 630	39 591	28 792	62 289	49 162
礦業及土石採取業	42 778	44 608	34 159	75 885	59 117
製造業	34 702	38 776	28 737	62 069	48 154
電力及燃氣供應業	66 831	68 371	57 154	88 265	77 106
用水供應及污染整治業	36 106	36 687	34 259	65 046	45 707
營造業	38 910	41 148	27 510	60 130	58 289
服務業	39 084	41 956	36 581	74 466	55 329
批發及零售業	35 984	38 425	33 713	67 207	54 732
運輸及倉儲業	40 594	42 251	36 762	70 327	55 376
住宿及餐飲業	27 427	29 588	25 855	56 793	43 577
資訊及通訊傳播業	53 112	56 732	48 996	88 699	55 345
金融及保險業	54 634	59 813	51 462	92 098	58 159
不動產業	35 596	34 216	37 036	60 282	56 006
專業、科學及技術服務業	47 932	51 588	43 624	74 901	56 980
支援服務業	30 634	30 354	30 934	66 960	47 898
教育服務業	22 198	25 898	20 654	34 699	24 835
醫療保健服務業	51 016	79 727	43 580	60 843	64 689
藝術、娛樂及休閒服務業	33 127	39 357	26 134	64 595	43 805
其他服務業	29 133	32 398	26 776	49 874	32 533

註：1.經常性薪資係指員工每個月固定領取之薪資及獎金。

2."..."表示樣本過少或部分工時樣本偏多，資料代表性不足。

經常性薪資－按員工特性分

102年5月

單位：新臺幣元

類					
技術員及助理專業人員	事務支援人員	服務及銷售工作人員	技藝有關工作人員	機械設備操作及組裝人員	基層技術工及勞力工
40 433	33 750	28 699	34 568	30 622	24 942
37 296	29 598	35 146	34 394	29 206	25 494
66 529	29 230	34 774	-	41 215	30 138
36 824	29 510	32 339	31 533	28 980	20 696
66 157	53 975	53 490	60 538	45 022	42 293
42 438	33 402	25 850	30 322	35 318	32 945
35 565	26 294	36 100	38 958	40 938	30 823
42 224	36 007	28 641	35 549	36 041	24 642
41 796	35 982	28 835	34 838	35 028	25 141
48 896	36 844	45 524	39 787	39 731	29 271
36 919	30 173	26 555	29 483	27 456	21 532
47 594	38 645	34 562	54 229	40 867	...
48 645	45 527	45 380	-	44 587	30 053
33 432	32 462	25 131	34 543	30 225	23 450
40 925	31 022	35 557	28 846	27 666	...
39 311	33 686	29 893	34 963	28 908	25 001
20 585
37 469	30 724	30 699	37 675	39 031	28 028
41 386	25 349	27 545	33 664	29 671	28 258
31 047	30 419	27 798	31 840	28 182	22 594

表 10 各業受僱員工平均

民國

項 目 別	總 計	年		
		未滿 2 5 歲	2 5 歲～ 未滿 3 5 歲	3 5 歲～ 未滿 4 5 歲
工業及服務業	37 558	25 435	35 716	39 727
工業	35 630	26 689	33 205	37 355
礦業及土石採取業	42 778	-	44 989	38 601
製造業	34 702	26 313	32 733	36 761
電力及燃氣供應業	66 831	-	46 781	63 024
用水供應及污染整治業	36 106	26 282	34 763	35 628
營造業	38 910	29 814	36 677	40 033
服務業	39 084	24 949	37 688	41 768
批發及零售業	35 984	23 349	35 393	39 685
運輸及倉儲業	40 594	36 576	34 878	41 713
住宿及餐飲業	27 427	21 725	29 417	30 851
資訊及通訊傳播業	53 112	29 754	46 214	56 675
金融及保險業	54 634	33 172	45 134	53 678
不動產業	35 596	31 644	34 835	35 512
專業、科學及技術服務業	47 932	28 932	44 096	46 739
支援服務業	30 634	29 749	31 073	32 763
教育服務業	22 198	...	19 781	23 828
醫療保健服務業	51 016	37 750	46 602	52 525
藝術、娛樂及休閒服務業	33 127	20 469	38 205	32 705
其他服務業	29 133	22 368	29 357	32 608

註：1.經常性薪資係指員工每個月固定領取之薪資及獎金。

2."..."表示樣本過少或部分工時樣本偏多，資料代表性不足。

經常性薪資－按員工特性分（續）

102年5月

單位：新臺幣元

齡		教 育 程 度			
4 5 歲～ 未滿5 5 歲	5 5 歲以上	國（初）中及以下	高中（職）	專科	大學及以上
41 775	40 982	29 944	32 953	40 773	44 301
37 655	40 095	30 607	32 547	38 253	42 480
35 345	58 192	37 488	43 013	40 837	63 586
36 635	37 635	27 942	31 379	37 304	41 821
70 980	75 026	41 764	60 632	63 937	73 081
36 237	39 099	33 440	34 903	41 043	40 960
39 675	41 739	37 170	38 140	41 929	44 022
45 597	41 748	28 850	33 303	42 512	45 290
41 985	40 299	30 357	33 176	41 042	37 889
42 451	48 504	38 318	37 909	41 644	45 895
29 572	26 303	25 630	27 376	33 121	26 726
66 852	76 261	40 964	42 174	51 599	56 174
65 675	68 246	36 049	48 719	54 349	57 444
35 217	45 262	28 373	34 272	35 995	38 005
63 244	71 857	...	33 512	49 057	51 018
31 743	26 836	24 499	29 767	36 750	38 138
26 734	28 441	18 811	24 642
68 537	54 150	30 963	33 226	42 780	63 024
37 000	43 710	25 549	31 855	39 031	37 498
30 473	27 609	27 692	29 410	33 202	26 693