

行政院國家科學委員會委員會

「政策偏好與社會價值」
之研究

執行報告

執行期間：103 年 02 月 20 日至 103 年 03 月 06 日

計畫主持人：蔡佳泓研究員

執行單位：國立政治大學選舉研究中心

中華民國一百零三年月日

「政策偏好與社會價值」之研究

目錄

一、問卷設計.....	3
二、調查對象.....	3
三、抽樣方法.....	3
四、調查方法.....	3
五、樣本代表性檢定.....	5
六、樣本分配表.....	8
附錄一、次數分配表.....	10
附錄二、過錄編碼表.....	74
附錄三、訪員手冊.....	115
附錄四、正式問卷內容.....	135

第一章 研究方法

一、問卷設計

以電話調查為主，問卷設計由計畫主持人蔡佳泓研究員擬定。

二、調查對象

以台灣地區（不含金門、馬祖）年滿二十歲以上的成年人為本次調查的訪問對象。

三、抽樣方法

本研究的抽樣方法為電話簿抽樣法。即以「中華電信住宅部 101-102 年版電話號碼簿」為母體清冊，依據各縣市電話簿所刊電話數佔台灣地區所刊電話總數比例，決定各縣市抽出之電話個數，為求完整的涵蓋性，再以系統抽樣法抽出各縣市電話樣本後，隨機修正最後二碼及四碼，以求接觸到未登錄電話的住宅戶。電話接通後再由訪員按照戶中抽樣的原則，抽出應受訪的對象進行訪問。

四、調查方法

以電話訪問之方式進行獨立樣本訪問。正式訪問自一〇三年二月二十日（星期四）至三月六日（星期四）於政治大學選舉研究中心執行，本次訪問預定完成 3,000 個樣本，經實際訪問完成 3,024 個有效樣本，以百分之九十五之信賴度估計，最大可能抽樣誤差為： $\pm 1.78\%$ ，訪問結果詳見表 A.1。

表 A.1 訪問結果表

(A)有效接通訪問結果	人數	百分比	總計
(1)合格受訪者			
訪問結果			
訪問成功	3024	39.6%	10.10%
受訪者不在(非當日約訪者)	3258	42.7%	10.9%
受訪者中拒(非當日約訪者)	66	0.9%	0.2%
受訪者拒訪(無法再訪者)	91	1.2%	0.3%
受訪者中拒(無法再訪者)	997	13.1%	3.3%
因語言因素無法受訪	30	0.4%	0.1%
因生理因素無法受訪	153	2.0%	0.5%
受訪者訪問期間不在	17	0.2%	0.1%
小計	7636	100%	25.60%
(2)其他			
訪問結果			
接電話者即拒訪	2733	96.3%	9.20%
戶中無合格受訪對象	44	1.6%	0.1%
已訪問過或非受訪地區	16	0.6%	0.1%
配額已滿	3	0.1%	0.0%
無法確定是否有合格受訪者	42	1.5%	0.1%
小計	2838	100%	9.50%
合計	10474	100%	33.54%
(B)非人為因素統計表	人數	百分比	總計
訪問結果			
無人接聽	5920	30.6%	19.9%
電話中	390	2.0%	1.30%
電話停話改號故障空號	9839	50.9%	33.0%
傳真機	1414	7.3%	4.70%
答錄機	326	1.7%	1.10%
宿舍機關公司營業用電話	1457	7.5%	4.90%
小計	19346	100%	64.90%

五、樣本代表性檢定

為了瞭解 3,024 份有效樣本的代表性如何，以下分別就性別、年齡、教育程度、地理區域等四方面予以檢定。

表 A.1 訪問成功樣本之代表性檢定：性別（加權前）

	樣 本		母 體	檢 定 結 果
	人 數	百分比	百分比	
男	1389	45.9	49.5	卡方值=15.39 $p < 0.05$ 樣本與母體不一致
女	1635	54.1	50.5	
合 計	3024	100.0	100.0	

表 A.2 訪問成功樣本之代表性檢定：年齡（加權前）

	樣 本		母 體	檢 定 結 果
	人 數	百分比	百分比	
20—29 歲	362	12.1	18.1	卡方值=160.05 $p < 0.05$ 樣本與母體不一致
30—39 歲	629	21.1	21.4	
40—49 歲	789	26.4	20.3	
50—59 歲	686	23.0	19.0	
60 歲以上	518	17.4	21.3	
合 計	2984	100.0	100.0	

表 A.3 訪問成功樣本之代表性檢定：教育程度（加權前）

	樣 本		母 體	檢 定 結 果
	人 數	百分比	百分比	
小學及以下	249	8.3	16.8	卡方值=284.45 $p < 0.05$ 樣本與母體不一致
國、初中	252	8.4	13.5	
高中、職	948	31.5	28.8	
專科	499	16.6	12.7	
大學及以上	1062	35.3	28.2	
合 計	3010	100.0	100.0	

表 A.4 訪問成功樣本之代表性檢定：地理區域（加權前）

	樣 本		母 體	檢 定 結 果
	人 數	百分比	百分比	
大台北都會	571	19.1	21.8	卡方值=26.37 $p < 0.05$ 樣本與母體不一致
北縣基隆	247	8.2	8.7	
桃竹苗	435	14.5	14.8	
中彰投	605	20.2	19.1	
雲嘉南	520	17.4	14.9	
高屏澎	480	16.0	16.4	
宜花東	139	4.6	4.4	
合 計	2997	100.0	100.0	

由表 A.1 至表 A.4 的樣本代表性檢定顯示：性別、年齡、教育程度、地理區域的樣本結構與母體並不一致。為了與母體結構更符合，本研究對樣本的分佈特性使用多變數反覆加權法（raking）進行加權。而性別、年齡、教育程度及地理區域之母體參數，是依據內政部出版之「中華民國台閩地區人口統計（民國一〇一年）」。

表 A.5 至表 A.8 為加權後的樣本代表性檢定結果，顯示加權後的樣本結構和母體並無差異。

表 A.5 訪問成功樣本之代表性檢定：性別（加權後）

	樣 本		母 體	檢 定 結 果
	人 數	百分比	百分比	
男	1496	49.5	49.5	卡方值<0.01 $p > 0.05$ 樣本與母體一致
女	1528	50.5	50.5	
合 計	3024	100.0	100.0	

表 A.6 訪問成功樣本之代表性檢定：年齡（加權後）

	樣 本		母 體	檢 定 結 果
	人 數	百分比	百分比	
20—29 歲	538	18.0	18.1	卡方值=0.04 $p > 0.05$ 樣本與母體一致
30—39 歲	638	21.3	21.4	
40—49 歲	605	20.3	20.3	
50—59 歲	568	19.0	19.0	
60 歲以上	638	21.4	21.3	
合 計	2987	100.0	100.0	

表 A.7 訪問成功樣本之代表性檢定：教育程度（加權後）

	樣 本		母 體	檢 定 結 果
	人 數	百分比	百分比	
小學及以下	504	16.7	16.8	卡方值<0.01 $p > 0.05$ 樣本與母體一致
國、初中	408	13.5	13.5	
高中、職	866	28.8	28.8	
專科	383	12.7	12.7	
大學及以上	850	28.2	28.2	
合 計	3012	100.0	100.0	

表 A.8 訪問成功樣本之代表性檢定：地理區域（加權後）

	樣 本		母 體	檢 定 結 果
	人 數	百分比	百分比	
大台北都會	654	21.8	21.8	卡方值<0.01 $p > 0.05$ 樣本與母體一致
北縣基隆	261	8.7	8.7	
桃竹苗	442	14.8	14.8	
中彰投	573	19.1	19.1	
雲嘉南	445	14.8	14.9	
高屏澎	490	16.4	16.4	
宜花東	133	4.4	4.4	
合 計	2998	100.0	100.0	

六、樣本分配表

表 B.1 樣本分配表

	加權前		加權後	
	次數	%	次數	%
性別				
男性	1389	45.9%	1496	49.5%
女性	1635	54.1%	1528	54.1%
年齡				
20 至 29 歲	362	12.0%	538	17.8%
30 至 39 歲	629	20.8%	638	21.1%
40 至 49 歲	789	26.1%	605	20.0%
50 至 59 歲	686	22.7%	568	18.8%
60 歲及以上	518	17.1%	638	21.1%
教育程度				
小學及以下	249	8.2%	504	16.7%
國、初中	252	8.3%	408	13.5%
高中、職	948	31.3%	866	28.6%
專科	499	16.5%	383	12.7%
大學及以上	1062	35.1%	850	28.1%
省籍				
本省客家人	363	12.0%	368	12.2%
本省閩南人	2166	71.6%	2197	72.6%
大陸各省市人	373	12.3%	313	10.3%
原住民	36	1.2%	37	1.2%
地理區域七分類				
大台北都會區	571	18.9%	654	21.6%
北縣	247	8.2%	261	8.6%
桃竹苗	435	14.4%	442	14.6%
中彰投	605	20.0%	573	18.9%
雲嘉南	520	17.2%	445	14.7%
高屏澎	480	15.9%	490	16.2%
宜花東	139	4.6%	133	4.4%
職業八分類				
軍公教人員	447	14.8%	344	11.4%
私部門管理階層及專業人員	705	23.3%	618	20.4%
私部門職員	480	15.9%	469	15.5%
私部門勞工	622	20.6%	701	23.2%
農林漁牧	110	3.6%	145	4.8%

學生	134	4.4%	206	6.8%
家管	490	16.2%	505	16.7%
其他	36	1.2%	33	1.1%
政黨認同				
國民黨	756	25.0%	704	23.3%
民進黨	653	21.6%	680	22.5%
新黨	18	0.6%	13	0.4%
親民黨	48	1.6%	47	1.5%
台灣團結聯盟	51	1.7%	45	1.5%
中立及看情形	1423	47.1%	1455	48.1%
其他政黨及無反應	75	2.5%	80	2.6%
統獨立場				
儘快統一	49	1.6%	51	1.7%
維持現狀，以後走向統一	314	10.4%	301	10.0%
維持現狀，看情形再決定獨立或統一	1103	36.5%	1048	34.7%
永遠維持現狀	693	22.9%	701	23.2%
維持現狀，以後走向獨立	563	18.6%	559	18.5%
儘快獨立	131	4.3%	157	5.2%
無反應	171	5.7%	207	6.8%

附錄一、次數分配表

問卷 題號	變項名稱	變 項 屬 性	卡號欄 位	變項說明與變項數值說明	選項、次數與百分比	備 註
	ID	N	#1 1-6	ID・樣本編號		略

	CALLER	N	57-66	CALLER・訪員編號			略
	GENDER	N	67	GENDER・訪員性別 □1、男 □2、女 □99、系統遺漏值	1 2 99	932 2088 4	30.8 69.1 0.1
	LEVEL	N	68-69	LEVEL・訪員級數 □1、第一級 □2、第二級 □3、第三級	1 2 3	1427 434 1159	47.2 14.4 38.3
	HOURS	N	70-74	HOURS・累積時數			略
	VERSION	N	75-76	VERSION・版本			略
	HOME_A	N	77-78	HOME_A・戶中全部合格人數			略
	HOME_M	N	79-80	HOME_M・戶中合格男性幾位 □0、0 人 □1、1 人 □2、2 人 □3、3 人 □4、4 人 □5、5 人 □6、6 人 □7、7 人 □8、8 人	0 1 2 3 4 5 6 7 8	288 1573 760 312 68 13 5 2 2	9.5 52.0 25.1 10.3 2.3 0.4 0.2 0.1 0.1
	HOME_O	N	81-82	HOME_O・戶中排行 □0、0	0	14	0.5

				□1、1	1	2075	68.6	
				□2、2	2	107	3.6	
				□3、3	3	254	8.4	
				□4、4	4	324	10.7	
				□5、5	5	151	5.0	
				□6、6	6	61	2.0	
				□7、7	7	25	0.8	
				□8、8	8	10	0.3	
				□10、10	10	3	0.1	
	SAMPLE	S	83	SAMPLE・受訪樣本				
				□0、0	0	12	0.4	
				□1、正取樣本	1	2278	75.3	
				□2、替代樣本	2	734	24.3	

1	Q1	N	250-251	Q1・請問您現在居住在哪一個縣市？			
				<input type="checkbox"/> 2 宜蘭縣	2	60	2.0
				<input type="checkbox"/> 3 桃園縣	3	294	9.7
				<input type="checkbox"/> 4 新竹縣	4	57	1.9
				<input type="checkbox"/> 5 苗栗縣	5	63	2.1
				<input type="checkbox"/> 7 彰化縣	7	234	7.8
				<input type="checkbox"/> 8 南投縣	8	60	2.0
				<input type="checkbox"/> 9 雲林縣	9	107	3.5
				<input type="checkbox"/> 10 嘉義縣	10	76	2.5
				<input type="checkbox"/> 13 屏東縣	13	135	4.5
				<input type="checkbox"/> 14 臺東縣	14	29	0.9

				<input type="checkbox"/> 15 花蓮縣 <input type="checkbox"/> 16 澎湖縣 <input type="checkbox"/> 17 基隆市 <input type="checkbox"/> 18 新竹市 <input type="checkbox"/> 20 嘉義市 <input type="checkbox"/> 63 臺北市 <input type="checkbox"/> 64 高雄市 <input type="checkbox"/> 65 新北市 <input type="checkbox"/> 66 臺中市 <input type="checkbox"/> 67 臺南市	15 16 17 18 20 63 64 65 66 67	41 14 49 48 31 263 336 621 269 237	1.4 0.5 1.6 1.6 1.0 8.7 11.1 20.5 8.9 7.8	
2	Q2	N	252-253	Q2 請問您平常注不注意地方的公共事務？ <input type="checkbox"/> 1、非常不注意 <input type="checkbox"/> 2、不太注意 <input type="checkbox"/> 3、有點注意 <input type="checkbox"/> 4、非常注意 <input type="checkbox"/> 95、拒答 <input type="checkbox"/> 96、看情形 <input type="checkbox"/> 97、無意見 <input type="checkbox"/> 98、不知道	1 2 3 4 95 96 97 98	261 1260 1075 281 2 38 43 63	8.6 41.7 35.6 9.3 0.1 1.3 1.4 2.1	
3	Q3	N	254-255	Q3・整體而言，請問您滿不滿意過去一年來（受訪者所居住的縣市）政府的表現？ <input type="checkbox"/> 1、非常不滿意 <input type="checkbox"/> 2、不太滿意 <input type="checkbox"/> 3、有點滿意 <input type="checkbox"/> 4、非常滿意 <input type="checkbox"/> 95、拒答	1 2 3 4 95	274 710 1221 259 20	9.1 23.5 40.4 8.6 0.7	

				<input type="checkbox"/> 96、看情形 <input type="checkbox"/> 97、無意見 <input type="checkbox"/> 98、不知道	96 97 98	39 270 231	1.3 8.9 7.6	
4	Q4	N	256-257	Q4 社會上有人認為保護環境比較重要，也有人認為發展經濟比較重要。請問您認為哪一個比較重要？ <input type="checkbox"/> 1、保護環境 <input type="checkbox"/> 2、發展經濟 <input type="checkbox"/> 3、一樣重要 <input type="checkbox"/> 95、拒答 <input type="checkbox"/> 96、看情形 <input type="checkbox"/> 97、無意見 <input type="checkbox"/> 98、不知道	1 2 3 95 96 97 98	1492 1263 127 14 53 32 44	49.3 41.8 4.2 0.5 1.7 1.1 1.5	
5	Q5	N	258-259	Q5 有人認為社會福利比較重要，也有人認為發展經濟比較重要。請問您認為哪一個比較重要 <input type="checkbox"/> 1、社會福利 <input type="checkbox"/> 2、發展經濟 <input type="checkbox"/> 3、一樣重要 <input type="checkbox"/> 95、拒答 <input type="checkbox"/> 96、看情形 <input type="checkbox"/> 97、無意見 <input type="checkbox"/> 98、不知道	1 2 3 95 96 97 98	1374 1456 70 11 31 29 52	45.4 48.1 2.3 0.4 1.0 1.0 1.7	
6	Q6	N	260-261	Q6 有人認為自由競爭可以讓社會進步，就算會造成貧富差距也沒關係。請問您同不同意這個看法？ <input type="checkbox"/> 1、非常同意 <input type="checkbox"/> 2、有點同意 <input type="checkbox"/> 3、不太同意	1 2 3	370 672 921	12.2 22.2 30.4	

				<input type="checkbox"/> 4、非常不同意 <input type="checkbox"/> 95、拒答 <input type="checkbox"/> 96、看情形 <input type="checkbox"/> 97、無意見 <input type="checkbox"/> 98、不知道	4 95 96 97 98	854 13 36 51 107	28.3 0.4 1.2 1.7 3.5	
7	Q7	N	262-263	Q7 如果以 0 到 10 表示政府浪費人民納稅錢的嚴重程度，0 表示非常不嚴重，10 表示非常嚴重，請問您要給多少？ <input type="checkbox"/> 0、0 <input type="checkbox"/> 1、1 <input type="checkbox"/> 2、2 <input type="checkbox"/> 3、3 <input type="checkbox"/> 4、4 <input type="checkbox"/> 5、5 <input type="checkbox"/> 6、6 <input type="checkbox"/> 7、7 <input type="checkbox"/> 8、8 <input type="checkbox"/> 9、9 <input type="checkbox"/> 10、10 <input type="checkbox"/> 95、拒答 <input type="checkbox"/> 96、看情形 <input type="checkbox"/> 97、無意見 <input type="checkbox"/> 98、不知道	0 1 2 3 4 5 6 7 8 9 10 95 96 97 98	32 9 11 42 54 404 238 395 564 227 867 9 7 23 144	1.1 0.3 0.4 1.4 1.8 13.4 7.9 13.1 18.6 7.5 28.7 0.3 0.2 0.8 4.8	
8	Q8	N	264-265	Q8 如果以 0 到 10 表示臺灣社會貧富差距的嚴重程度 0 表示非常不嚴重，10 表示非常嚴重，請問您要給多少？ <input type="checkbox"/> 0、0 <input type="checkbox"/> 1、1	0 1	25 6	0.8 0.2	

				<input type="checkbox"/> 2、2 <input type="checkbox"/> 3、3 <input type="checkbox"/> 4、4 <input type="checkbox"/> 5、5 <input type="checkbox"/> 6、6 <input type="checkbox"/> 7、7 <input type="checkbox"/> 8、8 <input type="checkbox"/> 9、9 <input type="checkbox"/> 10、10 <input type="checkbox"/> 95、拒答 <input type="checkbox"/> 96、看情形 <input type="checkbox"/> 97、無意見 <input type="checkbox"/> 98、不知道	2 3 4 5 6 7 8 9 10 95 96 97 98	5 40 58 327 288 472 618 183 874 3 9 19 96	0.2 1.3 1.9 10.8 9.5 15.6 20.4 6.0 28.9 0.1 0.3 0.6 3.2	
9	Q9	N	266-267	Q9 如果以 0 到 10 表示政府提供給每個人的教育機會公平程度，0 表示非常不公平，10 表示非常公平，請問您要給多少？ <input type="checkbox"/> 0、0 <input type="checkbox"/> 1、1 <input type="checkbox"/> 2、2 <input type="checkbox"/> 3、3 <input type="checkbox"/> 4、4 <input type="checkbox"/> 5、5 <input type="checkbox"/> 6、6 <input type="checkbox"/> 7、7 <input type="checkbox"/> 8、8 <input type="checkbox"/> 9、9	0 1 2 3 4 5 6 7 8 9	269 25 68 122 115 727 308 298 429 126	8.9 0.8 2.2 4.0 3.8 24.0 10.2 9.9 14.2 4.2	

				<input type="checkbox"/> 10、10 <input type="checkbox"/> 95、拒答 <input type="checkbox"/> 96、看情形 <input type="checkbox"/> 97、無意見 <input type="checkbox"/> 98、不知道	10 95 96 97 98	309 13 12 32 171	10.2 0.4 0.4 1.1 5.7	
10	Q10	N	268-269	Q10 如果以 0 到 10 表示政府重視弱勢民眾的程度，0 表示非常不重視，10 表示非常重視，請問您要給多少？ <input type="checkbox"/> 0、0 <input type="checkbox"/> 1、1 <input type="checkbox"/> 2、2 <input type="checkbox"/> 3、3 <input type="checkbox"/> 4、4 <input type="checkbox"/> 5、5 <input type="checkbox"/> 6、6 <input type="checkbox"/> 7、7 <input type="checkbox"/> 8、8 <input type="checkbox"/> 9、9 <input type="checkbox"/> 10、10 <input type="checkbox"/> 95、拒答 <input type="checkbox"/> 96、看情形 <input type="checkbox"/> 97、無意見 <input type="checkbox"/> 98、不知道	0 1 2 3 4 5 6 7 8 9 10 95 96 97 98	409 52 143 332 255 724 283 259 211 50 160 4 7 13 121	13.5 1.7 4.7 11.0 8.4 23.9 9.4 8.6 7.0 1.7 5.3 0.1 0.2 0.4 4.0	
11	Q11	N	270-271	Q11 請問您覺得臺灣現在的經濟狀況跟兩年前(民國 101 年)相比，是比較好、還是比較不好，或是差不多？ <input type="checkbox"/> 1、比較好 <input type="checkbox"/> 2、比較不好	1 2	153 1870	5.1 61.8	

				<input type="checkbox"/> 3、差不多 <input type="checkbox"/> 95、拒答 <input type="checkbox"/> 97、無意見 <input type="checkbox"/> 98、不知道	3 95 97 98	960 1 7 34	31.8 0.0 0.2 1.1	
12	Q12	N	272-273	Q12 請問您覺得臺灣未來一年的經濟狀況會變好、變不好、還是差不多？ <input type="checkbox"/> 1、變好 <input type="checkbox"/> 2、變不好 <input type="checkbox"/> 3、差不多 <input type="checkbox"/> 95、拒答 <input type="checkbox"/> 96、看情形 <input type="checkbox"/> 97、無意見 <input type="checkbox"/> 98、不知道	1 2 3 95 96 97 98	305 1034 1504 3 35 18 125	10.1 34.2 49.7 0.1 1.2 0.6 4.1	
13	Q13	N	274-275	Q13 請問您覺得您家裡現在的經濟狀況跟兩年前（民國101年）相比，是比較好、還是比較不好，或是差不多？ <input type="checkbox"/> 1、比較好 <input type="checkbox"/> 2、比較不好 <input type="checkbox"/> 3、差不多 <input type="checkbox"/> 95、拒答 <input type="checkbox"/> 96、看情形 <input type="checkbox"/> 97、無意見 <input type="checkbox"/> 98、不知道	1 2 3 95 96 97 98	250 974 1777 1 1 8 13	8.3 32.2 58.8 0.0 0.0 0.3 0.4	
14	Q14	N	276-277	Q14 您覺得您家裡未來一年的經濟狀況會變好、變不好、還是差不多？ <input type="checkbox"/> 1、變好 <input type="checkbox"/> 2、變不好	1 2	412 585	13.6 19.3	

				<input type="checkbox"/> 3、差不多 <input type="checkbox"/> 95、拒答 <input type="checkbox"/> 96、看情形 <input type="checkbox"/> 97、無意見 <input type="checkbox"/> 98、不知道	3 95 96 97 98	1883 9 34 14 87	62.3 0.3 1.1 0.5 2.9	
15	Q15	N	278-279	Q15 有關臺灣文化和中華文化的內容，請問您認為是完全相同，大部分相同，大部份不同，還是完全不同？ <input type="checkbox"/> 1、完全相同 <input type="checkbox"/> 2、大部分相同 <input type="checkbox"/> 3、大部分不同 <input type="checkbox"/> 4、完全不同 <input type="checkbox"/> 95、拒答 <input type="checkbox"/> 96、看情形 <input type="checkbox"/> 97、無意見 <input type="checkbox"/> 98、不知道	1 2 3 4 95 96 97 98	96 1282 879 449 21 18 31 249	3.2 42.4 29.1 14.9 0.7 0.6 1.0 8.2	
16	Q16	N	280-281	Q16 有人說：「臺灣與大陸是二個獨立的國家。」也有人說：「臺灣與大陸是同一個國家，只是目前暫時分開」，請問您比較同意哪一種說法？ <input type="checkbox"/> 1、臺灣與大陸是二個獨立的國家 <input type="checkbox"/> 2、臺灣與大陸是同一個國家，只是目前暫時分開 <input type="checkbox"/> 95、拒答 <input type="checkbox"/> 96、看情形 <input type="checkbox"/> 97、無意見 <input type="checkbox"/> 98、不知道	1 2 95 96 97 98	2049 693 50 15 79 137	67.7 22.9 1.7 0.5 2.6 4.5	
17	Q17	N	282-283	Q17 如果您可以影響地方政府的預算，您覺得〔001〕政府在社會福利方面，應該少花錢、多花錢，還是維持不變？				

				<input type="checkbox"/> 1、少花很多 <input type="checkbox"/> 2、少花一些 <input type="checkbox"/> 3、維持不變 <input type="checkbox"/> 4、多花一些 <input type="checkbox"/> 5、多花很多 <input type="checkbox"/> 95、拒答 <input type="checkbox"/> 96、看情形 <input type="checkbox"/> 97、無意見 <input type="checkbox"/> 98、不知道	1 2 3 4 5 95 96 97 98	172 339 891 970 304 30 90 53 176	5.7 11.2 29.4 32.1 10.1 1.0 3.0 1.7 5.8	
18	Q18	N	284-285	Q18 在社會治安方面，應該少花錢、多花錢，還是維持不變？ <input type="checkbox"/> 1、少花很多 <input type="checkbox"/> 2、少花一些 <input type="checkbox"/> 3、維持不變 <input type="checkbox"/> 4、多花一些 <input type="checkbox"/> 5、多花很多 <input type="checkbox"/> 95、拒答 <input type="checkbox"/> 96、看情形 <input type="checkbox"/> 97、無意見 <input type="checkbox"/> 98、不知道	1 2 3 4 5 95 96 97 98	74 230 1118 987 348 17 62 55 134	2.4 7.6 37.0 32.6 11.5 0.6 2.1 1.8 4.4	
19	Q19	N	286-287	Q19· 交通建設呢？ <input type="checkbox"/> 1、少花很多 <input type="checkbox"/> 2、少花一些 <input type="checkbox"/> 3、維持不變 <input type="checkbox"/> 4、多花一些 <input type="checkbox"/> 5、多花很多	1 2 3 4 5	107 267 1037 934 424	3.5 8.8 34.3 30.9 14.0	

				<input type="checkbox"/> 95、拒答 <input type="checkbox"/> 96、看情形 <input type="checkbox"/> 97、無意見 <input type="checkbox"/> 98、不知道	95 96 97 98	10 73 51 121	0.3 2.4 1.7 4.0	
20	Q20	N	288-289	Q20・環境保護呢？ <input type="checkbox"/> 1、少花很多 <input type="checkbox"/> 2、少花一些 <input type="checkbox"/> 3、維持不變 <input type="checkbox"/> 4、多花一些 <input type="checkbox"/> 5、多花很多 <input type="checkbox"/> 95、拒答 <input type="checkbox"/> 96、看情形 <input type="checkbox"/> 97、無意見 <input type="checkbox"/> 98、不知道	1 2 3 4 5 95 96 97 98	51 157 810 1248 519 6 64 39 132	1.7 5.2 26.8 41.3 17.2 0.2 2.1 1.3 4.4	
21	Q21	N	290-291	Q21 如果我們把社會地位分成上層、中上層、中層、中下層和下層，請問您認為您是屬於哪一層？ <input type="checkbox"/> 1、上層 <input type="checkbox"/> 2、中上層 <input type="checkbox"/> 3、中層 <input type="checkbox"/> 4、中下層 <input type="checkbox"/> 5、下層 <input type="checkbox"/> 95、拒答 <input type="checkbox"/> 96、看情形 <input type="checkbox"/> 97、無意見 <input type="checkbox"/> 98、不知道	1 2 3 4 5 95 96 97 98	28 399 1062 946 473 18 2 16 80	0.9 13.2 35.1 31.3 15.6 0.6 0.1 0.5 2.6	
22	Q22	N	292-293	Q22・在國民黨、民進黨、新黨、親民黨跟台聯黨這五個政				

				<p>黨中，請問您認為您比較支持哪一個政黨？（回答「選人不選黨」者，請追問「非選舉時期」整體而言較支持哪一個政黨）</p> <p> <input type="checkbox"/>1、國民黨 <input type="checkbox"/>2、民進黨 <input type="checkbox"/>3、新黨 <input type="checkbox"/>4、親民黨 <input type="checkbox"/>5、台聯 <input type="checkbox"/>6、都支持 <input type="checkbox"/>7、都不支持 <input type="checkbox"/>8、01+02 <input type="checkbox"/>10、01+04 <input type="checkbox"/>13、03+04 <input type="checkbox"/>17、02+05（泛綠） <input type="checkbox"/>18、02+03+04+05（在野黨） <input type="checkbox"/>19、選人不選黨 <input type="checkbox"/>95、拒答 <input type="checkbox"/>96、看情形 <input type="checkbox"/>97、無意見 <input type="checkbox"/>98、不知道 </p>	<p>1 638 21.1</p> <p>2 609 20.1</p> <p>3 9 0.3</p> <p>4 43 1.4</p> <p>5 39 1.3</p> <p>6 103 3.4</p> <p>7 1082 35.8</p> <p>8 2 0.1</p> <p>10 2 0.1</p> <p>13 1 0.0</p> <p>17 1 0.0</p> <p>18 2 0.1</p> <p>19 71 2.3</p> <p>95 73 2.4</p> <p>96 163 5.4</p> <p>97 110 3.6</p> <p>98 76 2.5</p>	
22a	Q23		294-295	<p>Q23 請問您支持〔022〕的程度是非常支持、還是普普通通？</p> <p> <input type="checkbox"/>1、非常支持 <input type="checkbox"/>2、普普通通 <input type="checkbox"/>99、跳題 </p>	<p>1 343 11.4</p> <p>2 995 32.9</p> <p>99 1686 55.7</p>	
22b	Q24	N	296-297	<p>Q24 您比較偏向國民黨、偏向民進黨、偏向新黨、偏向親民黨、還是偏向臺聯，或是都不偏？</p>		

			<input type="checkbox"/> 3、偏國民黨 <input type="checkbox"/> 4、偏民進黨 <input type="checkbox"/> 5、偏新黨 <input type="checkbox"/> 6、偏親民黨 <input type="checkbox"/> 7、偏台聯 <input type="checkbox"/> 8、都不偏 <input type="checkbox"/> 10、03+04 <input type="checkbox"/> 12、03+06 <input type="checkbox"/> 18、03+05+06(泛藍) <input type="checkbox"/> 19、04+07(泛綠) <input type="checkbox"/> 20、02+03+04+05(在野黨) <input type="checkbox"/> 21、選人不選黨 <input type="checkbox"/> 95、拒答 <input type="checkbox"/> 96、看情形 <input type="checkbox"/> 97、無意見 <input type="checkbox"/> 98、不知道 <input type="checkbox"/> 99、跳題	3 4 5 6 7 8 10 12 18 19 20 21 95 96 97 98 99	66 71 4 4 7 1418 5 2 1 1 1 15 30 37 12 14 1338	2.2 2.3 0.1 0.1 0.2 46.9 0.2 0.0 0.0 0.0 0.0 0.5 1.0 1.2 0.4 0.5 44.3	
23	Q25	298-299	<p>Q25 關於臺灣和大陸的關係，有下面幾種不同的看法：1.儘快統一 2.儘快宣布獨立 3.維持現狀，以後走向統一 4.維持現狀，以後走向獨立 5.維持現狀，看情形再決定獨立或統一 6.永遠維持現狀。請問您比較偏向哪一種？</p> <input type="checkbox"/> 1、儘快統一 <input type="checkbox"/> 2、儘快宣布獨立 <input type="checkbox"/> 3、維持現狀，以後走向統一 <input type="checkbox"/> 4、維持現狀，以後走向獨立	1 2 3 4	51 157 301 559	1.7 5.2 10.0 18.5	

				<input type="checkbox"/> 5、維持現狀，看情形再決定獨立或統一 <input type="checkbox"/> 6、永遠維持現狀 <input type="checkbox"/> 95、拒答 <input type="checkbox"/> 96、很難說 <input type="checkbox"/> 97、無意見 <input type="checkbox"/> 98、不知道	5 6 95 96 97 98	1048 701 36 26 59 87	34.7 23.2 1.2 0.8 1.9 2.9	
24	Q26	N	300-301	Q26 們社會上，有人說自己是「台灣人」，也有人說自己是「中國人」，也有人說都是。請問您認為自己是「台灣人」、「中國人」，或者都是？ <input type="checkbox"/> 1、台灣人 <input type="checkbox"/> 2、都是 <input type="checkbox"/> 3、中國人 <input type="checkbox"/> 95、拒答 <input type="checkbox"/> 96、很難說 <input type="checkbox"/> 97、無意見 <input type="checkbox"/> 98、不知道	1 2 3 95 96 97 98	1857 983 99 20 20 20 25	61.4 32.5 3.3 0.7 0.7 0.7 0.8	
25	Q27	N	302-303	Q27 問您是民國哪一年出生的？ Min:民國6年 Max:民國83年				
26	Q28	N	304-305	Q28 問您最高的學歷是什麼？（您讀到什麼學校） <input type="checkbox"/> 1、不識字及未入學 <input type="checkbox"/> 2、小學 <input type="checkbox"/> 3、國、初中 <input type="checkbox"/> 4、高中、職 <input type="checkbox"/> 5、專科 <input type="checkbox"/> 6、大學	1 2 3 4 5 6	77 427 408 866 383 668	2.5 14.1 13.5 28.6 12.7 22.1	

				<input type="checkbox"/> 7、研究所及以上 <input type="checkbox"/> 95、拒答	7 95	182 12	6.0 0.4	
27	Q29	N	306-307	Q29·請問您的父親是本省客家人、本省閩南（河洛）人、大陸各省市人，還是原住民？ <input type="checkbox"/> 1、本省客家人 <input type="checkbox"/> 2、本省閩南人 <input type="checkbox"/> 3、大陸各省市人 <input type="checkbox"/> 4、原住民 <input type="checkbox"/> 5、外國籍 <input type="checkbox"/> 95、拒答 <input type="checkbox"/> 98、不知道	1 2 3 4 5 95 98	368 2197 313 37 1 20 89	12.2 72.6 10.3 1.2 0.0 0.7 2.9	
28	Q30	N	308-309	Q30·請問您的母親是本省客家人、本省閩南（河洛）人、大陸各省市人，還是原住民？ <input type="checkbox"/> 1、本省客家人 <input type="checkbox"/> 2、本省閩南人 <input type="checkbox"/> 3、大陸各省市人 <input type="checkbox"/> 4、原住民 <input type="checkbox"/> 5、外國籍 <input type="checkbox"/> 95、拒答 <input type="checkbox"/> 98、不知道	1 2 3 4 5 95 98	382 2351 152 50 6 19 64	12.6 77.8 5.0 1.7 0.2 0.6 2.1	
29	Q31	N	310-312	Q31請問您的職業是什麼？ <input type="checkbox"/> 101、民意代表 <input type="checkbox"/> 102、政府行政主管 <input type="checkbox"/> 103、公營事業主管 <input type="checkbox"/> 104、民營事業主管 <input type="checkbox"/> 105、民營事業公司負責人（自營商人），有雇用人	101 102 103 104 105	3 11 8 247 124	0.1 0.4 0.3 8.2 4.1	

□106、民營事業公司負責人（自營商人），沒有雇用人	106	112	3.7
□202、私人部門研究人員（科學家）	202	2	0.1
□203、公立醫療單位醫事技術人員（醫師、藥師、護士、醫療人員）	203	11	0.4
□204、非公立醫療單位醫事技術人員（醫師、藥師、護士、醫療人員）	204	15	0.5
□205、會計師	205	6	0.2
□206、公立教育機構教師	206	52	1.7
□207、私立教育機構教師	207	29	1.0
□208、法官、書記官、檢察官、司法官	208	2	0.1
□209、律師	209	1	0.0
□210、宗教工作者	210	2	0.1
□211、藝術工作者（演員、表演工作者、攝影師）	211	2	0.1
□213、公營事業工程師（機師）	213	3	0.1
□214、民營事業工程師（機師）	214	26	0.9
□301、政府單位與公營事業部門職員	301	63	2.1
□302、民營事業職員	302	340	11.2
□303、買賣業務人員	303	10	0.3
□401、服務、餐旅人員（含攤販、個人服務、計程車司機）	401	79	2.6
□501、農林漁牧	501	123	4.1
□601、政府單位與公營事業部門勞工	601	52	1.7
□602、民營事業勞工	602	576	19.0
□701、學生	701	169	5.6
□801、軍警調查局人員	801	17	0.6
□901、家管，沒有做家庭代工	901	409	13.5
□902、家管，有做家庭代工	902	41	1.3

				<input type="checkbox"/> 903、家管，家裡有事業，有幫忙但未領薪水 <input type="checkbox"/> 904、家管，家裡有事業，有幫忙且領薪水 <input type="checkbox"/> 905、失業者 <input type="checkbox"/> 906、退休者 <input type="checkbox"/> 907、無正式工作，但有其他收入 <input type="checkbox"/> 911、一直無業 <input type="checkbox"/> 995、拒答	903 904 905 906 907 911 995	42 14 131 275 2 7 20	1.4 0.5 4.3 9.1 0.1 0.2 0.7	
30	Q32	N	313-315	Q32 問您配偶的職業是什麼？（若是失業、退休者，請追問失業、退休前之職業） <input type="checkbox"/> 101、民代 <input type="checkbox"/> 102、政府行政主管 <input type="checkbox"/> 103、公營事業主管 <input type="checkbox"/> 104、民營事業主管 <input type="checkbox"/> 105、民營事業公司負責人（自營商人），有雇用人 <input type="checkbox"/> 106、民營事業公司負責人（自營商人），沒有雇用人 <input type="checkbox"/> 204、非公立醫療單位醫事技術人員（醫師、藥師、護士、醫療人員） <input type="checkbox"/> 205、會計師 <input type="checkbox"/> 206、公立教育機構教師 <input type="checkbox"/> 207、私立教育機構教師 <input type="checkbox"/> 210、宗教工作者 <input type="checkbox"/> 211、藝術工作者（演員、表演工作者、攝影師） <input type="checkbox"/> 213、公營事業工程師（機師） <input type="checkbox"/> 214、民營事業工程師（機師） <input type="checkbox"/> 301、政府單位與公營事業部門職員 <input type="checkbox"/> 302、民營事業職員	101 102 103 104 105 106 204 205 206 207 210 211 213 214 301 302	1 4 8 54 31 32 1 1 4 1 1 1 11 19 42	0.0 0.1 0.3 1.8 1.0 1.1 0.0 0.0 0.1 0.0 0.0 0.0 0.0 0.4 0.6 1.4	

				<input type="checkbox"/> 303、買賣業務人員 <input type="checkbox"/> 401、服務、餐旅人員（含攤販、個人服務、計程車司機） <input type="checkbox"/> 501、農林漁牧 <input type="checkbox"/> 601、政府單位與公營事業部門勞工 <input type="checkbox"/> 602、民營事業勞工 <input type="checkbox"/> 801、軍警調查局人員 <input type="checkbox"/> 901、配偶已去世 <input type="checkbox"/> 902、沒有配偶（含已離異） <input type="checkbox"/> 907、無正式工作但有其他收入 <input type="checkbox"/> 995、拒答 <input type="checkbox"/> 999、本題跳答	303 401 501 601 602 801 901 902 907 995 999	4 19 38 8 130 18 30 25 2 21 2519	0.1 0.6 1.2 0.3 4.3 0.6 1.0 0.8 0.1 0.7 83.3	
31	Q33	N	316-318	Q33 請問您以前（或退休前）的職業是什麼？ <input type="checkbox"/> 101、民代 <input type="checkbox"/> 102、政府行政主管 <input type="checkbox"/> 103、公營事業主管 <input type="checkbox"/> 104、民營事業主管 <input type="checkbox"/> 105、民營事業公司負責人（自營商人），有雇用人 <input type="checkbox"/> 106、民營事業公司負責人（自營商人），沒有雇用人 <input type="checkbox"/> 203、公立醫療單位醫事技術人員（醫師、藥師、護士、醫療人員） <input type="checkbox"/> 204、非公立醫療單位醫事技術人員（醫師、藥師、護士、醫療人員） <input type="checkbox"/> 205、會計師 <input type="checkbox"/> 206、公立教育機構教師 <input type="checkbox"/> 207、私立教育機構教師 <input type="checkbox"/> 214、民營事業工程師（機師）	101 102 103 104 105 106 203 204 205 206 207 214	 6 10 27 37 10 3 2 13 2 3	0.0 0.2 0.3 0.9 1.2 0.3 0.0 0.1 0.1 0.4 0.1 0.1	

				<input type="checkbox"/> 301、政府單位與公營事業部門職員 <input type="checkbox"/> 302、民營事業職員 <input type="checkbox"/> 303、買賣業務人員 <input type="checkbox"/> 401、服務、餐旅人員（含攤販、個人服務、計程車司機） <input type="checkbox"/> 501、農林漁牧 <input type="checkbox"/> 601、政府單位與公營事業部門勞工 <input type="checkbox"/> 602、民營事業勞工 <input type="checkbox"/> 701、學生 <input type="checkbox"/> 801、軍警調查局人員 <input type="checkbox"/> 995、拒答 <input type="checkbox"/> 999、本題跳答	301 302 303 401 501 601 602 701 801 995 999	21 26 1 13 22 23 125 37 18 5 2618	0.7 0.9 0.0 0.4 0.7 0.8 4.1 1.2 0.6 0.2 86.6	
32	Q34	N	319-320	Q34 問您家庭每個月總收入大約是？ <input type="checkbox"/> 1、24,000 元以下 <input type="checkbox"/> 2、24,001 元~36,000 元 <input type="checkbox"/> 3、36,001 元~46,000 元 <input type="checkbox"/> 4、46,001 元~55,000 元 <input type="checkbox"/> 5、55,001 元~64,000 元 <input type="checkbox"/> 6、64,001 元~75,000 元 <input type="checkbox"/> 7、75,001 元~87,000 元 <input type="checkbox"/> 8、87,001 元~103,000 元 <input type="checkbox"/> 9、103,001 元~132,000 元 <input type="checkbox"/> 10、132,000 元以上 <input type="checkbox"/> 95、拒答 <input type="checkbox"/> 96、很難說 <input type="checkbox"/> 98、不知道	1 2 3 4 5 6 7 8 9 10 95 96 98	425 226 204 212 238 164 171 195 232 320 195 75 366	14.1 7.5 6.8 7.0 7.9 5.4 5.7 6.5 7.7 10.6 6.4 2.5 12.1	
33	Q35	N	321-322	Q35 請問，您的家中未滿 20 歲的人有幾位？				

				<input type="checkbox"/> 0、0 <input type="checkbox"/> 1、1 <input type="checkbox"/> 2、2 <input type="checkbox"/> 3、3 <input type="checkbox"/> 4、4 <input type="checkbox"/> 5、5 <input type="checkbox"/> 6、6 <input type="checkbox"/> 7、7 <input type="checkbox"/> 8、8 <input type="checkbox"/> 15、15 <input type="checkbox"/> 95、拒答	0 1 2 3 4 5 6 7 8 15 95	1470 613 661 173 51 15 12 7 2 2 17	48.6 20.3 21.9 5.7 1.7 0.5 0.4 0.2 0.1 0.1 0.6	
33	Q36	N	323-324	Q36 請問您戶籍是設在那一個縣市？ <input type="checkbox"/> 2、宜蘭縣 <input type="checkbox"/> 3、桃園縣 <input type="checkbox"/> 4、新竹縣 <input type="checkbox"/> 5、苗栗縣 <input type="checkbox"/> 7、彰化縣 <input type="checkbox"/> 8、南投縣 <input type="checkbox"/> 9、雲林縣 <input type="checkbox"/> 10、嘉義縣 <input type="checkbox"/> 13、屏東縣 <input type="checkbox"/> 14、台東縣 <input type="checkbox"/> 15、花蓮縣 <input type="checkbox"/> 16、澎湖縣 <input type="checkbox"/> 17、基隆市 <input type="checkbox"/> 18、新竹市	2 3 4 5 7 8 9 10 13 14 15 16 17 18	64 274 59 67 247 64 105 79 141 29 39 19 45 43	2.1 9.1 2.0 2.2 8.2 2.1 3.5 2.6 4.7 1.0 1.3 0.6 1.5 1.4	

				<input type="checkbox"/> 20、嘉義市 <input type="checkbox"/> 28、金門縣 <input type="checkbox"/> 29、連江縣 <input type="checkbox"/> 63、台北市 <input type="checkbox"/> 64、高雄市 <input type="checkbox"/> 65、新北市 <input type="checkbox"/> 66、台中市 <input type="checkbox"/> 67、台南市 <input type="checkbox"/> 95、拒答 <input type="checkbox"/> 98、不知道	20 28 29 63 64 65 66 67 95 98	32 6 1 290 331 580 262 229 16 3	1.0 0.2 0.0 9.6 10.9 19.2 8.7 7.6 0.5 0.1	
34	Q37	N	325326	Q37・請問在宜蘭縣哪一個鄉鎮市？（_____街_____段） <input type="checkbox"/> 1、宜蘭市 <input type="checkbox"/> 2、羅東鎮 <input type="checkbox"/> 3、蘇澳鎮 <input type="checkbox"/> 4、頭城鎮 <input type="checkbox"/> 5、礁溪鄉 <input type="checkbox"/> 6、壯圍鄉 <input type="checkbox"/> 7、員山鄉 <input type="checkbox"/> 8、冬山鄉 <input type="checkbox"/> 9、五結鄉 <input type="checkbox"/> 10、三星鄉 <input type="checkbox"/> 95、拒答 <input type="checkbox"/> 99、跳題	1 2 3 4 5 6 7 8 9 10 95 99	19 6 7 4 5 1 5 4 6 6 1 2960	0.6 0.2 0.2 0.1 0.2 0.0 0.2 0.1 0.2 0.2 0.0 97.9	
34	Q38	N	327-328	Q38・請問在桃園縣那一個鄉鎮市？（_____街_____段）				

				<input type="checkbox"/> 1、桃園市 <input type="checkbox"/> 2、中壢市 <input type="checkbox"/> 3、大溪鎮 <input type="checkbox"/> 4、楊梅市 <input type="checkbox"/> 5、蘆竹鄉 <input type="checkbox"/> 6、大園鄉 <input type="checkbox"/> 7、龜山鄉 <input type="checkbox"/> 8、八德市 <input type="checkbox"/> 9、龍潭鄉 <input type="checkbox"/> 10、平鎮市 <input type="checkbox"/> 11、新屋鄉 <input type="checkbox"/> 12、觀音鄉 <input type="checkbox"/> 13、復興鄉 <input type="checkbox"/> 95、拒答 <input type="checkbox"/> 98、不知道 <input type="checkbox"/> 99、跳題	1 2 3 4 5 6 7 8 9 10 11 12 13 95 98 99	45 54 11 17 24 15 16 33 12 22 6 13 2 4 2 2750	1.5 1.8 0.4 0.6 0.8 0.5 0.5 1.1 0.4 0.7 0.2 0.4 0.1 0.1 0.1 90.9	
34	Q39	N	329-330	Q39・請問在新竹縣那一個鄉鎮市？（_____街_____段） <input type="checkbox"/> 1、竹北市 <input type="checkbox"/> 2、竹東鎮 <input type="checkbox"/> 3、新埔鎮 <input type="checkbox"/> 4、關西鎮 <input type="checkbox"/> 5、湖口鄉 <input type="checkbox"/> 6、新豐鄉 <input type="checkbox"/> 7、芎林鄉 <input type="checkbox"/> 8、橫山鄉	1 2 3 4 5 6 7 8	18 14 3 5 5 4 2 3	0.6 0.5 0.1 0.2 0.2 0.1 0.1 0.1	

				<input type="checkbox"/> 10、寶山鄉 <input type="checkbox"/> 11、峨嵋鄉 <input type="checkbox"/> 95、拒答 <input type="checkbox"/> 98、不知道 <input type="checkbox"/> 99、跳題	10 11 95 98 99	2 1 1 1 2965	0.1 0.0 0.0 0.0 98.0	
34	Q40	N	331-332	Q40・請問在苗栗縣那一個鄉鎮市？（_____街_____段） <input type="checkbox"/> 1、苗栗市 <input type="checkbox"/> 2、苑裡鎮 <input type="checkbox"/> 3、通霄鎮 <input type="checkbox"/> 4、竹南鎮 <input type="checkbox"/> 5、頭份鎮 <input type="checkbox"/> 6、後龍鎮 <input type="checkbox"/> 7、卓蘭鎮 <input type="checkbox"/> 8、大湖鄉 <input type="checkbox"/> 9、公館鄉 <input type="checkbox"/> 10、銅鑼鄉 <input type="checkbox"/> 15、造橋鄉 <input type="checkbox"/> 16、三灣鄉 <input type="checkbox"/> 18、泰安鄉 <input type="checkbox"/> 95、拒答 <input type="checkbox"/> 99、跳題	1 2 3 4 5 6 7 8 9 10 15 16 18 95 99	6 7 6 15 13 3 2 1 5 1 1 1 5 2957	0.2 0.2 0.2 0.5 0.4 0.1 0.1 0.0 0.2 0.0 0.0 0.0 0.0 0.2 97.8	
34	Q41	N	333-3334	Q41・請問在彰化縣那一個鄉鎮市？（_____街_____段） <input type="checkbox"/> 1、彰化市 <input type="checkbox"/> 2、鹿港鎮	1 2	31 20	1.0 0.7	

		□3、和美鎮	3	16	0.5
		□4、線西鄉	4	4	0.1
		□5、伸港鄉	5	3	0.1
		□6、福興鄉	6	10	0.3
		□7、秀水鄉	7	5	0.2
		□8、花壇鄉	8	12	0.4
		□9、芬園鄉	9	5	0.2
		□10、員林鎮	10	24	0.8
		□11、溪湖鎮	11	17	0.6
		□12、田中鎮	12	3	0.1
		□13、大村鄉	13	6	0.2
		□14、埔鹽鄉	14	8	0.3
		□15、埔心鄉	15	5	0.2
		□16、永靖鄉	16	8	0.3
		□17、社頭鄉	17	14	0.5
		□18、二水鄉	18	5	0.2
		□19、北斗鎮	19	7	0.2
		□20、二林鎮	20	10	0.3
		□21、田尾鄉	21	6	0.2
		□22、埤頭鄉	22	2	0.1
		□23、芳苑鄉	23	6	0.2
		□24、大城鄉	24	2	0.1
		□26、溪州鄉	26	9	0.3
		□95、拒答	95	9	0.3
		□98、不知道	98	2	0.1
		□99、跳題	99	2777	91.8

34	Q42	N	335-336	<p>Q42・請問在南投縣那一個鄉鎮市？（_____街_____段）</p> <p><input type="checkbox"/>1、南投市</p> <p><input type="checkbox"/>2、埔里鎮</p> <p><input type="checkbox"/>3、草屯鎮</p> <p><input type="checkbox"/>4、竹山鎮</p> <p><input type="checkbox"/>5、集集鎮</p> <p><input type="checkbox"/>6、名間鄉</p> <p><input type="checkbox"/>7、鹿谷鄉</p> <p><input type="checkbox"/>8、中寮鄉</p> <p><input type="checkbox"/>9、魚池鄉</p> <p><input type="checkbox"/>10、國姓鄉</p> <p><input type="checkbox"/>11、水里鄉</p> <p><input type="checkbox"/>13、仁愛鄉</p> <p><input type="checkbox"/>95、拒答</p> <p><input type="checkbox"/>98、不知道</p> <p><input type="checkbox"/>99、跳題</p>	<p>1 13 0.4</p> <p>2 8 0.3</p> <p>3 13 0.4</p> <p>4 8 0.3</p> <p>5 1 0.0</p> <p>6 1 0.0</p> <p>7 6 0.2</p> <p>8 3 0.1</p> <p>9 1 0.0</p> <p>10 4 0.1</p> <p>11 3 0.1</p> <p>13 1 0.0</p> <p>95 1 0.0</p> <p>98 1 0.0</p> <p>99 2960 97.9</p>	
34	Q43	N	337-338	<p>Q43・請問在雲林縣的那一個鄉鎮市？（_____街_____段）</p> <p><input type="checkbox"/>1、斗六市</p> <p><input type="checkbox"/>2、斗南鎮</p> <p><input type="checkbox"/>3、虎尾鎮</p> <p><input type="checkbox"/>4、西螺鎮</p> <p><input type="checkbox"/>5、土庫鎮</p> <p><input type="checkbox"/>6、北港鎮</p> <p><input type="checkbox"/>7、古坑鄉</p>	<p>1 19 0.6</p> <p>2 9 0.3</p> <p>3 15 0.5</p> <p>4 10 0.3</p> <p>5 6 0.2</p> <p>6 6 0.2</p> <p>7 2 0.1</p>	

				<input type="checkbox"/> 8、大埤鄉 <input type="checkbox"/> 9、荊桐鄉 <input type="checkbox"/> 11、二崙鄉 <input type="checkbox"/> 12、崙背鄉 <input type="checkbox"/> 13、麥寮鄉 <input type="checkbox"/> 14、東勢鄉 <input type="checkbox"/> 15、褒忠鄉 <input type="checkbox"/> 16、台西鄉 <input type="checkbox"/> 17、元長鄉 <input type="checkbox"/> 18、四湖鄉 <input type="checkbox"/> 19、口湖鄉 <input type="checkbox"/> 20、水林鄉 <input type="checkbox"/> 95、拒答 <input type="checkbox"/> 99、跳題	8 9 11 12 13 14 15 16 17 18 19 20 95 99	1 5 3 5 6 1 1 5 3 1 2 3 3 2919	0.0 0.2 0.1 0.2 0.2 0.0 0.0 0.2 0.1 0.0 0.1 0.1 0.1 96.5	
34	Q44	N	339-340	Q44・請問在嘉義縣那一個鄉鎮市？（_____街_____段） <input type="checkbox"/> 1、太保市 <input type="checkbox"/> 2、朴子市 <input type="checkbox"/> 3、布袋鎮 <input type="checkbox"/> 4、大林鎮 <input type="checkbox"/> 5、民雄鄉 <input type="checkbox"/> 6、溪口鄉 <input type="checkbox"/> 7、新港鄉 <input type="checkbox"/> 8、六腳鄉 <input type="checkbox"/> 9、東石鄉 <input type="checkbox"/> 10、義竹鄉	1 2 3 4 5 6 7 8 9 10	1 7 3 5 13 3 6 4 2 1	0.0 0.2 0.1 0.2 0.4 0.1 0.2 0.1 0.1 0.0	

				<input type="checkbox"/> 11、鹿草鄉 <input type="checkbox"/> 12、水上鄉 <input type="checkbox"/> 13、中埔鄉 <input type="checkbox"/> 15、梅山鄉 <input type="checkbox"/> 17、大埔鄉 <input type="checkbox"/> 95、拒答 <input type="checkbox"/> 98、不知道 <input type="checkbox"/> 99、跳題	11 12 13 15 17 95 98 99	1 13 4 9 1 4 4 2945	0.0 0.4 0.1 0.3 0.0 0.1 0.1 97.4	
34	Q45	N	341-342	Q45・請問在屏東縣那一個鄉鎮市？（_____街_____段） <input type="checkbox"/> 1、屏東市 <input type="checkbox"/> 2、潮州鎮 <input type="checkbox"/> 3、東港鎮 <input type="checkbox"/> 4、恆春鎮 <input type="checkbox"/> 5、萬丹鄉 <input type="checkbox"/> 6、長治鄉 <input type="checkbox"/> 7、麟洛鄉 <input type="checkbox"/> 8、九如鄉 <input type="checkbox"/> 10、鹽埔鄉 <input type="checkbox"/> 11、高樹鄉 <input type="checkbox"/> 12、萬巒鄉 <input type="checkbox"/> 13、內埔鄉 <input type="checkbox"/> 14、竹田鄉 <input type="checkbox"/> 15、新埤鄉 <input type="checkbox"/> 16、枋寮鄉 <input type="checkbox"/> 17、新園鄉	1 2 3 4 5 6 7 8 10 11 12 13 14 15 16 17	36 12 16 1 11 1 1 3 6 3 2 6 2 1 10 5	1.2 0.4 0.5 0.0 0.4 0.0 0.0 0.1 0.2 0.1 0.1 0.2 0.1 0.0 0.3 0.2	

				<input type="checkbox"/> 18、崁頂鄉 <input type="checkbox"/> 19、林邊鄉 <input type="checkbox"/> 20、南州鄉 <input type="checkbox"/> 21、佳冬鄉 <input type="checkbox"/> 22、琉球鄉 <input type="checkbox"/> 25、枋山鄉 <input type="checkbox"/> 30、來義鄉 <input type="checkbox"/> 33、牡丹鄉 <input type="checkbox"/> 95、拒答 <input type="checkbox"/> 98、不知道 <input type="checkbox"/> 99、跳題	18 19 20 21 22 25 30 33 95 98 99	3 5 3 7 1 1 1 1 4 2 2883	0.1 0.2 0.1 0.2 0.0 0.0 0.0 0.0 0.1 0.1 95.3	
34	Q46	N	343-344	Q46・請問在臺東縣那一個鄉鎮市？（_____街_____段） <input type="checkbox"/> 1、台東市 <input type="checkbox"/> 2、成功鎮 <input type="checkbox"/> 3、關山鎮 <input type="checkbox"/> 4、卑南鄉 <input type="checkbox"/> 10、大武鄉 <input type="checkbox"/> 13、延平鄉 <input type="checkbox"/> 15、達仁鄉 <input type="checkbox"/> 16、蘭嶼鎮 <input type="checkbox"/> 98、不知道 <input type="checkbox"/> 99、跳題	1 2 3 4 10 13 15 16 98 99	19 3 1 2 1 1 1 1 1 2995	0.6 0.1 0.0 0.1 0.0 0.0 0.0 0.0 0.0 99.0	
34	Q47	N	345-346	Q47 請問在花蓮縣那一個鄉鎮市？（_____街_____段） <input type="checkbox"/> 1、花蓮市	1	10	0.3	

				<input type="checkbox"/> 2、鳳林鎮 <input type="checkbox"/> 3、玉里鎮 <input type="checkbox"/> 4、新城鄉 <input type="checkbox"/> 5、吉安鄉 <input type="checkbox"/> 6、壽豐鄉 <input type="checkbox"/> 7、光復鄉 <input type="checkbox"/> 9、瑞穗鄉 <input type="checkbox"/> 99、跳題	2 3 4 5 6 7 9 99	2 5 1 13 5 2 1	0.1 0.2 0.0 0.4 0.2 0.1 0.0	
34	Q48	N	347-348	Q48· 請問在澎湖縣那一個鄉鎮市？（_____街_____段） <input type="checkbox"/> 1、馬公市 <input type="checkbox"/> 2、湖西鄉 <input type="checkbox"/> 3、白沙鄉 <input type="checkbox"/> 4、西嶼鄉 <input type="checkbox"/> 6、七美鄉 <input type="checkbox"/> 99、跳題	1 2 3 4 6 99	8 7 1 1 2	0.3 0.2 0.0 0.0 0.1	3005 99.4
34	Q49	N	349-350	Q49· 請問在基隆市那一個區？（_____街_____段） <input type="checkbox"/> 1、中正區 <input type="checkbox"/> 2、七堵區 <input type="checkbox"/> 3、暖暖區 <input type="checkbox"/> 4、仁愛區 <input type="checkbox"/> 5、中山區 <input type="checkbox"/> 6、安樂區 <input type="checkbox"/> 7、信義區 <input type="checkbox"/> 99、跳題	1 2 3 4 5 6 7 99	3 7 7 2 2 15 8	0.1 0.2 0.2 0.1 0.1 0.5 0.3	2979 98.5
34	Q50	N	351-352	Q50· 請問在新竹市那一個區？（_____街_____段）				

				<input type="checkbox"/> 1、東區 <input type="checkbox"/> 2、北區 <input type="checkbox"/> 3、香山區 <input type="checkbox"/> 98、不知道 <input type="checkbox"/> 99、跳題	1 2 3 98 99	20 10 8 4 2981	0.7 0.3 0.3 0.1 98.6	
34	Q51	N	353-354	Q51・請問在嘉義市那一個區？（_____街_____段） <input type="checkbox"/> 1、東區 <input type="checkbox"/> 2、西區 <input type="checkbox"/> 99、跳題	1 2 99	15 16 2992	0.5 0.5 99.0	
34	Q52	N	355-356	Q52・請問在金門縣那一個鄉鎮市？（_____街_____段） <input type="checkbox"/> 1、金城鎮 <input type="checkbox"/> 4、金寧鄉 <input type="checkbox"/> 5、烈嶼鄉 <input type="checkbox"/> 99、跳題	1 4 5 99	3 3 3018	0.1 0.0 0.1 99.8	
34	Q53	N	357358	Q53・請問在連江縣那一個鄉鎮市？（_____街_____段） <input type="checkbox"/> 2、北竿鄉 <input type="checkbox"/> 99、跳題	2 99	1 3023	0.0 100.0	
34	Q54	N	359360	Q54・請問在臺北市那一個區？（_____街_____段） <input type="checkbox"/> 1、松山區 <input type="checkbox"/> 2、信義區 <input type="checkbox"/> 3、大安區 <input type="checkbox"/> 4、中山區 <input type="checkbox"/> 5、中正區 <input type="checkbox"/> 6、大同區	1 2 3 4 5 6	19 17 45 19 13 19	0.6 0.6 1.5 0.6 0.4 0.6	

				<input type="checkbox"/> 7、萬華區 <input type="checkbox"/> 8、文山區 <input type="checkbox"/> 9、南港區 <input type="checkbox"/> 10、內湖區 <input type="checkbox"/> 11、士林區 <input type="checkbox"/> 12、北投區 <input type="checkbox"/> 95、拒答 <input type="checkbox"/> 98、不知道 <input type="checkbox"/> 99、跳題	7 8 9 10 11 12 95 98 99	25 33 16 26 30 21 6 1 2734	0.8 1.1 0.5 0.9 1.0 0.7 0.2 0.0 90.4	
34	Q55	N	361-362	Q55問在高雄市那一個區？（_____街_____段） <input type="checkbox"/> 1、鹽埕區 <input type="checkbox"/> 2、鼓山區 <input type="checkbox"/> 3、左營區 <input type="checkbox"/> 4、楠梓區 <input type="checkbox"/> 5、三民區 <input type="checkbox"/> 6、新興區 <input type="checkbox"/> 7、前金區 <input type="checkbox"/> 8、苓雅區 <input type="checkbox"/> 9、前鎮區 <input type="checkbox"/> 10、旗津區 <input type="checkbox"/> 11、小港區 <input type="checkbox"/> 12、鳳山區 <input type="checkbox"/> 13、林園區 <input type="checkbox"/> 14、大寮區 <input type="checkbox"/> 15、大樹區 <input type="checkbox"/> 16、大社區	1 2 3 4 5 6 7 8 9 10 11 12 13 14 15 16	1 9 20 17 39 2 4 18 21 2 21 34 7 21 7 5	0.0 0.3 0.7 0.6 1.3 0.1 0.1 0.6 0.7 0.1 0.7 1.1 0.2 0.7 0.2 0.2	

				<input type="checkbox"/> 17、仁武區 <input type="checkbox"/> 18、鳥松區 <input type="checkbox"/> 19、岡山區 <input type="checkbox"/> 20、橋頭區 <input type="checkbox"/> 21、燕巢區 <input type="checkbox"/> 24、路竹區 <input type="checkbox"/> 25、湖內區 <input type="checkbox"/> 26、茄萣區 <input type="checkbox"/> 27、永安區 <input type="checkbox"/> 29、梓官區 <input type="checkbox"/> 30、旗山區 <input type="checkbox"/> 31、美濃區 <input type="checkbox"/> 33、甲仙區 <input type="checkbox"/> 95、拒答 <input type="checkbox"/> 98、不知道 <input type="checkbox"/> 99、跳題	17 18 19 20 21 24 25 26 27 29 30 31 33 95 98 99	9 5 22 4 4 12 1 4 2 6 5 7 8 8 5	0.3 0.2 0.7 0.1 0.1 0.4 0.0 0.1 0.1 0.2 0.2 0.2 0.3 0.3 0.2	
34	Q56	N	363-364	Q56·請問在新北市那一區？（_____街_____段） <input type="checkbox"/> 1、板橋區 <input type="checkbox"/> 2、三重區 <input type="checkbox"/> 3、中和區 <input type="checkbox"/> 4、永和區 <input type="checkbox"/> 5、新莊區 <input type="checkbox"/> 6、新店區 <input type="checkbox"/> 7、樹林區 <input type="checkbox"/> 8、鶯歌區 <input type="checkbox"/> 9、三峽區	1 2 3 4 5 6 7 8 9	84 66 70 34 57 53 26 11 13	2.8 2.2 2.3 1.1 1.9 1.7 0.9 0.3 0.4	

				<input type="checkbox"/> 10、淡水區 <input type="checkbox"/> 11、汐止區 <input type="checkbox"/> 12、瑞芳區 <input type="checkbox"/> 13、土城區 <input type="checkbox"/> 14、蘆洲區 <input type="checkbox"/> 15、五股區 <input type="checkbox"/> 16、泰山區 <input type="checkbox"/> 17、林口區 <input type="checkbox"/> 18、深坑區 <input type="checkbox"/> 19、石碇區 <input type="checkbox"/> 21、三芝區 <input type="checkbox"/> 22、石門區 <input type="checkbox"/> 23、八里區 <input type="checkbox"/> 24、平溪區 <input type="checkbox"/> 25、雙溪區 <input type="checkbox"/> 26、貢寮區 <input type="checkbox"/> 27、金山區 <input type="checkbox"/> 28、萬里區 <input type="checkbox"/> 95、拒答 <input type="checkbox"/> 98、不知道 <input type="checkbox"/> 99、跳題	10 11 12 13 14 15 16 17 18 19 21 22 23 24 25 26 27 28 95 98 99	21 20 11 25 27 4 10 10 1 1 3 1 6 2 2 2 4 1 11 6 2444	0.7 0.7 0.4 0.8 0.9 0.1 0.3 0.3 0.0 0.0 0.1 0.0 0.2 0.1 0.1 0.1 0.0 0.4 0.2 80.8	
34	Q57	N	365-366	Q57·請問在臺中市那一個區？（_____街_____段） <input type="checkbox"/> 1、中區 <input type="checkbox"/> 2、東區 <input type="checkbox"/> 3、南區 <input type="checkbox"/> 4、西區	1 2 3 4	5 4 13 8	0.2 0.1 0.4 0.3	

		□5、北區	5	13	0.4
		□6、西屯區	6	9	0.3
		□7、南屯區	7	6	0.2
		□8、北屯區	8	21	0.7
		□9、豐原區	9	17	0.6
		□10、東勢區	10	9	0.3
		□11、大甲區	11	2	0.1
		□12、清水區	12	18	0.6
		□13、沙鹿區	13	14	0.5
		□14、梧棲區	14	7	0.2
		□15、后里區	15	9	0.3
		□16、神岡區	16	5	0.2
		□17、潭子區	17	13	0.4
		□18、大雅區	18	12	0.4
		□19、新社區	19	1	0.0
		□21、外埔區	21	7	0.2
		□22、大安區	22	3	0.1
		□23、烏日區	23	5	0.2
		□24、大肚區	24	15	0.5
		□25、龍井區	25	7	0.2
		□26、霧峰區	26	6	0.2
		□27、太平區	27	12	0.4
		□28、大里區	28	15	0.5
		□29、和平區	29	2	0.1
		□95、拒答	95	2	0.1
		□98、不知道	98	2	0.1

				□99、跳題	99	2762	91.3
34	Q58	N	367-368	Q58・請問在臺南市那一個區？（_____街_____段）			
				□1、新營區	1	19	0.6
				□2、鹽水區	2	2	0.1
				□3、白河區	3	4	0.1
				□4、柳營區	4	4	0.1
				□5、後壁區	5	3	0.1
				□6、東山區	6		0.0
				□7、麻豆區	7	5	0.2
				□8、下營區	8	4	0.1
				□9、六甲區	9	2	0.1
				□10、官田區	10	1	0.0
				□11、大內區	11	1	0.0
				□12、佳里區	12	11	0.4
				□13、學甲區	13	4	0.1
				□14、西港區	14	6	0.2
				□15、七股區	15	3	0.1
				□16、將軍區	16	4	0.1
				□17、北門區	17	2	0.1
				□18、新北區	18	6	0.2
				□19、善化區	19	7	0.2
				□20、新市區	20	4	0.1
				□21、安定區	21	3	0.1
				□22、山上區	22	2	0.1
				□23、玉井區	23	4	0.1
				□25、南化區	25	1	0.0

				<input type="checkbox"/> 26、左鎮區 <input type="checkbox"/> 27、仁德區 <input type="checkbox"/> 28、歸仁區 <input type="checkbox"/> 29、關廟區 <input type="checkbox"/> 31、永康區 <input type="checkbox"/> 32、東區 <input type="checkbox"/> 33、南區 <input type="checkbox"/> 34、北區 <input type="checkbox"/> 35、安南區 <input type="checkbox"/> 36、安平區 <input type="checkbox"/> 37、中西區 <input type="checkbox"/> 95、拒答 <input type="checkbox"/> 98、不知道 <input type="checkbox"/> 99、跳題	26 27 28 29 31 32 33 34 35 36 37 95 98 99	1 6 9 4 28 22 10 12 22 1 6 1 2 2795	0.0 0.2 0.3 0.1 0.9 0.7 0.3 0.4 0.7 0.0 0.2 0.0 0.1 92.4	
35	Q59	N	369-370	Q59・請問您在上一次（民國98）〔036〕長選舉中是投票給林聰賢還是呂國華？ <input type="checkbox"/> 1、林聰賢（民進黨） <input type="checkbox"/> 2、呂國華（國民黨） <input type="checkbox"/> 12、當時戶籍不在此-民進黨 <input type="checkbox"/> 91、忘記了 <input type="checkbox"/> 92、無投票權 <input type="checkbox"/> 93、沒去投 <input type="checkbox"/> 95、拒答 <input type="checkbox"/> 99、跳題	1 2 12 91 92 93 95 99	28 6 1 5 7 15 2 2960	0.9 0.2 0.0 0.2 0.2 0.5 0.1 97.9	
35	Q60	N	371-372	Q60・請問您在上一次（民國98）〔036〕長選舉中是投票給吳志揚還是鄭文燦？				

				<input type="checkbox"/> 2、鄭文燦（民進黨） <input type="checkbox"/> 3、吳志揚（國民黨） <input type="checkbox"/> 91、忘記了 <input type="checkbox"/> 92、無投票權 <input type="checkbox"/> 93、沒去投 <input type="checkbox"/> 94、投廢票 <input type="checkbox"/> 95、拒答 <input type="checkbox"/> 99、跳題	2 3 91 92 93 94 95 99	34 101 30 16 80 2 12 2750	1.1 3.3 1.0 0.5 2.6 0.1 0.4 90.9	
35	Q61	N	373-374	Q61・請問您在上一次（民國98）〔036〕長選舉中是投票給邱鏡淳還是彭紹瑾？ <input type="checkbox"/> 1、邱鏡淳（國民黨） <input type="checkbox"/> 3、彭紹瑾（民進黨） <input type="checkbox"/> 11、當時戶籍不在此-國民黨 <input type="checkbox"/> 89、當時戶籍不再此 <input type="checkbox"/> 91、忘記了 <input type="checkbox"/> 92、無投票權 <input type="checkbox"/> 93、沒去投 <input type="checkbox"/> 95、拒答 <input type="checkbox"/> 99、跳題	1 3 11 89 91 92 93 95 99	21 6 2 1 6 5 16 3 2965	0.7 0.2 0.1 0.0 0.2 0.2 0.5 0.1 98.0	
35	Q62	N	375-376	Q62・請問您在上一次（民國98）〔036〕長選舉中是投票給劉政鴻還是楊長鎮？ <input type="checkbox"/> 1、楊長鎮（民進黨） <input type="checkbox"/> 2、劉政鴻（國民黨） <input type="checkbox"/> 3、李佳穆 <input type="checkbox"/> 91、忘記了 <input type="checkbox"/> 92、無投票權	1 2 3 91 92	3 24 1 3 6	0.1 0.8 0.0 0.1 0.2	

				<input type="checkbox"/> 93、沒去投 <input type="checkbox"/> 95、拒答 <input type="checkbox"/> 99、跳題	93 95 99	25 5 2957	0.8 0.2 97.8	
35	Q63	N	377-378	Q63・請問您在上一次（民國98）〔036〕長選舉中是投票給卓伯源還是翁金珠？ <input type="checkbox"/> 1、翁金珠（民進黨） <input type="checkbox"/> 2、卓伯源（國民黨） <input type="checkbox"/> 89、當時戶籍不在此 <input type="checkbox"/> 91、忘記了 <input type="checkbox"/> 92、無投票權 <input type="checkbox"/> 93、沒去投 <input type="checkbox"/> 94、投廢票 <input type="checkbox"/> 95、拒答 <input type="checkbox"/> 99、跳題	1 2 89 91 92 93 94 95 99	28 104 1 26 26 54 1 7 2777	0.9 3.4 0.0 0.9 0.8 1.8 0.0 0.2 91.8	
35	Q64	N	379-380	Q64・請問您在上一次（民國98）〔036〕長選舉中是投票給李朝卿還是李文忠？ <input type="checkbox"/> 2、李文忠（民進黨） <input type="checkbox"/> 3、李朝卿（國民黨） <input type="checkbox"/> 89、當時戶籍不在此 <input type="checkbox"/> 91、忘記了 <input type="checkbox"/> 92、無投票權 <input type="checkbox"/> 93、沒去投 <input type="checkbox"/> 95、拒答 <input type="checkbox"/> 99、跳題	2 3 89 91 92 93 95 99	5 26 2 4 5 18 4 2960	0.2 0.9 0.1 0.1 0.2 0.6 0.1 97.9	
35	Q65	N	381-382	Q65・請問您在上一次（民國98）〔036〕長選舉中是投票給蘇治芬還是吳威志？				

				<input type="checkbox"/> 1、蘇治芬（民進黨） <input type="checkbox"/> 2、吳威志（國民黨） <input type="checkbox"/> 12、當時戶籍不在此-民進黨 <input type="checkbox"/> 89、當時戶籍不在此 <input type="checkbox"/> 91、忘記了 <input type="checkbox"/> 92、無投票權 <input type="checkbox"/> 93、沒去投 <input type="checkbox"/> 94、投廢票 <input type="checkbox"/> 95、拒答 <input type="checkbox"/> 99、跳題	1 2 12 89 91 92 93 94 95 99	44 9 1 1 10 6 30 1 2 2919	1.5 0.3 0.0 0.0 0.3 0.2 1.0 0.0 0.1 96.5	
35	Q66	N	383-384	Q66・請問您在上一次（民國98）〔036〕長選舉中是投票給張花冠還是翁重鈞？ <input type="checkbox"/> 2、翁重鈞（國民黨） <input type="checkbox"/> 4、張花冠（民進黨） <input type="checkbox"/> 12、當時戶籍不在此-民進黨 <input type="checkbox"/> 91、忘記了 <input type="checkbox"/> 92、無投票權 <input type="checkbox"/> 93、沒去投 <input type="checkbox"/> 95、拒答 <input type="checkbox"/> 99、跳題	2 4 12 91 92 93 95 99	10 24 1 5 9 27 3 2945	0.3 0.8 0.0 0.2 0.3 0.9 0.1 97.4	
35	Q67	N	385-386	Q67・請問您在上一次（民國98）〔036〕長選舉中是投票給曹啟鴻還是周典論？ <input type="checkbox"/> 1、曹啟鴻（民進黨） <input type="checkbox"/> 2、周典論（國民黨） <input type="checkbox"/> 89、當時戶籍不在此 <input type="checkbox"/> 91、忘記了	1 2 89 91	51 9 1 19	1.7 0.3 0.0 0.6	

				<input type="checkbox"/> 92、無投票權 <input type="checkbox"/> 93、沒去投 <input type="checkbox"/> 94、投廢票 <input type="checkbox"/> 95、拒答 <input type="checkbox"/> 99、跳題	92 93 94 95 99	13 45 2 2 2883	0.4 1.5 0.1 0.1 95.3	
35	Q68	N	387-388	Q68・請問您在上一次（民國98）〔036〕長選舉中是投票給黃健庭還是劉耀豪？ <input type="checkbox"/> 1、劉耀豪（民進黨） <input type="checkbox"/> 2、黃健庭（國民黨） <input type="checkbox"/> 92、無投票權 <input type="checkbox"/> 93、沒去投 <input type="checkbox"/> 99、跳題	1 2 92 93 99	14 10 1 4 2995	0.5 0.3 0.0 0.1 99.0	
35	Q69	N	389-390	Q69・請問您在上一次（民國98）〔036〕長選舉中是投票給傅崑萁還是杜麗華？ <input type="checkbox"/> 1、傅崑萁 <input type="checkbox"/> 2、張志明 <input type="checkbox"/> 3、杜麗華（國民黨） <input type="checkbox"/> 89、當時戶籍不在此 <input type="checkbox"/> 91、忘記了 <input type="checkbox"/> 93、沒去投 <input type="checkbox"/> 94、投廢票 <input type="checkbox"/> 95、拒答 <input type="checkbox"/> 99、跳題	1 2 3 89 91 93 94 95 99	22 1 3 1 1 10 2 0 2985	0.7 0.0 0.1 0.0 0.0 0.3 0.1 0.0 98.7	
35	Q70	N	391-392	Q70・請問您在上一次（民國98）〔036〕長選舉中是投票給王乾發還是蔡見興？ <input type="checkbox"/> 1、蔡見興（民進黨）	1	1	0.0	

				<input type="checkbox"/> 2、王乾發（國民黨） <input type="checkbox"/> 91、忘記了 <input type="checkbox"/> 92、無投票權 <input type="checkbox"/> 93、沒去投 <input type="checkbox"/> 95、拒答 <input type="checkbox"/> 99、跳題	2 91 93 95 99	4 2 1 10 1 3005	0.1 0.1 0.0 0.3 0.0 99.4	
35	Q71	N	393-394	Q71・請問您在上一次（民國 98）〔036〕長選舉中是投票給張通榮還是林右昌？ <input type="checkbox"/> 1、林右昌（民進黨） <input type="checkbox"/> 3、張通榮（國民黨） <input type="checkbox"/> 91、忘記了 <input type="checkbox"/> 92、無投票權 <input type="checkbox"/> 93、沒去投 <input type="checkbox"/> 95、拒答 <input type="checkbox"/> 99、跳題	1 3 91 93 95 99	10 8 7 3 14 2 2979	0.3 0.3 0.2 0.1 0.5 0.1 98.5	
35	Q72	N	395-396	Q72・請問您在上一次（民國 98）〔036〕長選舉中是投票給許明財還是劉俊秀？ <input type="checkbox"/> 1、許明財（國民黨） <input type="checkbox"/> 3、劉俊秀（民進黨） <input type="checkbox"/> 89、當時戶籍不再此 <input type="checkbox"/> 91、忘記了 <input type="checkbox"/> 93、沒去投 <input type="checkbox"/> 94、投廢票 <input type="checkbox"/> 95、拒答 <input type="checkbox"/> 99、跳題	1 3 89 91 93 94 95 99	12 1 1 6 18 1 4 2981	0.4 0.0 0.0 0.2 0.6 0.0 0.1 98.6	
35	Q73	N	397-398	Q73・請問您在上一次（民國 98）〔036〕長選舉中是投票給				

				黃敏惠還是塗醒哲？ <input type="checkbox"/> 1、黃敏惠（國民黨） <input type="checkbox"/> 3、塗醒哲（民進黨） <input type="checkbox"/> 12、當時戶籍不再此-民進黨 <input type="checkbox"/> 91、忘記了 <input type="checkbox"/> 93、沒去投 <input type="checkbox"/> 94、投廢票 <input type="checkbox"/> 95、拒答 <input type="checkbox"/> 99、跳題	1 3 12 91 93 94 95 99	14 4 2 2 6 3 0.0 2992	0.5 0.1 0.1 0.1 0.2 0.1 0.0 99.0	
35	Q74	N	399-400	Q74・請問您在上一次（民國 98）〔036〕長選舉中是投票給李沃士還是吳成典？ <input type="checkbox"/> 2、吳成典 <input type="checkbox"/> 93、沒去投 <input type="checkbox"/> 99、跳題	2 93 99	1 6 3018	0.0 0.2 99.8	
35	Q75	N	401-402	Q75・請問您在上一次（民國 98）〔036〕長選舉中是投票給楊綏生還是劉增應？ <input type="checkbox"/> 93、沒去投 <input type="checkbox"/> 99、跳題	93 99	1 3023	0.0 100.0	
35	Q76	N	403-404	Q76・請問您在上一次（民國 99 年）〔036〕長選舉中是投票給蘇貞昌還是郝龍斌？ <input type="checkbox"/> 1、蘇貞昌 <input type="checkbox"/> 2、郝龍斌 <input type="checkbox"/> 11、當時戶籍不在此-國民黨 <input type="checkbox"/> 12、當時戶籍不在此-民進黨 <input type="checkbox"/> 89、當時戶籍不在此 <input type="checkbox"/> 91、忘記了	1 2 11 12 89 91	47 100 3 2 2 18	1.5 3.3 0.1 0.1 0.1 0.6	

				<input type="checkbox"/> 92、無投票權 <input type="checkbox"/> 93、沒去投 <input type="checkbox"/> 94、投廢票 <input type="checkbox"/> 95、拒答 <input type="checkbox"/> 99、跳題	92 93 94 95 99	26 85 3 5 2734	0.9 2.8 0.1 0.2 90.4	
35	Q77	N	405-406	Q77・請問您在上一次（民國 99 年）〔036〕長選舉中是投票給陳菊、黃昭順還是楊秋興？ <input type="checkbox"/> 1、陳菊 <input type="checkbox"/> 2、黃昭順 <input type="checkbox"/> 3、楊秋興 <input type="checkbox"/> 11、當時戶籍不在此-國民黨 <input type="checkbox"/> 12、當時戶籍不在此-民進黨 <input type="checkbox"/> 89、當時戶籍不在此 <input type="checkbox"/> 91、忘記了 <input type="checkbox"/> 92、無投票權 <input type="checkbox"/> 93、沒去投 <input type="checkbox"/> 94、投廢票 <input type="checkbox"/> 95、拒答 <input type="checkbox"/> 99、跳題	1 2 3 11 12 89 91 92 93 94 95 99	127 20 31 1 2 2 27 26 69 5 20 2693	4.2 0.7 1.0 0.0 0.1 0.1 0.9 0.9 2.3 0.2 0.7 89.1	
35	Q78	N	407-408	Q78・請問您在上一次（民國 99 年）〔036〕長選舉中是投票給蔡英文還是朱立倫？ <input type="checkbox"/> 1、蔡英文 <input type="checkbox"/> 2、朱立倫 <input type="checkbox"/> 11、當時戶籍不在此-國民黨 <input type="checkbox"/> 12、當時戶籍不在此-民進黨 <input type="checkbox"/> 89、當時戶籍不在此	1 2 11 12 89	129 180 1 2 5	4.3 6.0 0.0 0.1 0.2	

				<input type="checkbox"/> 91、忘記了 <input type="checkbox"/> 92、無投票權 <input type="checkbox"/> 93、沒去投 <input type="checkbox"/> 94、投廢票 <input type="checkbox"/> 95、拒答 <input type="checkbox"/> 99、跳題	91 92 93 94 95 99	50 56 127 3 25 2444	1.7 1.9 4.2 0.1 0.8 80.8	
35	Q79	N	409-410	Q79・請問您在上一次（民國 99 年）〔036〕長選舉中是投票給蘇嘉全還是胡志強？ <input type="checkbox"/> 1、蘇嘉全 <input type="checkbox"/> 2、胡志強 <input type="checkbox"/> 89、當時戶籍不在此 <input type="checkbox"/> 91、忘記了 <input type="checkbox"/> 92、無投票權 <input type="checkbox"/> 93、沒去投 <input type="checkbox"/> 94、投廢票 <input type="checkbox"/> 95、拒答 <input type="checkbox"/> 99、跳題	1 2 89 91 92 93 94 95 99	55 83 1 19 27 66 2 10 2762	1.8 2.7 0.0 0.6 0.9 2.2 0.1 0.3 91.3	
35	Q80	N	411-412	Q80・請問您在上一次（民國 99 年）〔036〕長選舉中是投票給賴清德還是郭添財？ <input type="checkbox"/> 1、賴清德 <input type="checkbox"/> 2、郭添財 <input type="checkbox"/> 91、忘記了 <input type="checkbox"/> 92、無投票權 <input type="checkbox"/> 93、沒去投 <input type="checkbox"/> 94、投廢票 <input type="checkbox"/> 95、拒答	1 2 91 92 93 94 95	115 25 22 12 47 1 5	3.8 0.8 0.7 0.4 1.6 0.0 0.2	

				□99、跳題	99	2795	92.4	
36	Q81	N	413-414	Q81 請問您平常大約幾點睡覺？				
				□1、1	1	209	6.9	
				□2、2	2	113	3.7	
				□3、3	3	30	1.0	
				□4、4	4	11	0.4	
				□5、5	5	5	0.2	
				□6、6	6	4	0.1	
				□7、7	7	2	0.1	
				□9、9	9	3	0.1	
				□10、10	11	1	0.0	
				□11、11	12	3	0.1	
				□12、12	17	3	0.1	
				□17、17	19	10	0.3	
				□19、19	20	44	1.4	
				□20、20	21	163	5.4	
				□21、21	22	551	18.2	
				□22、22	23	905	29.9	
				□23、23	24	841	27.8	
				□24、24	95	31	1.0	
				□95、拒答	96	95	3.2	
				□96、看情形	1	209	6.9	
36a	Q82	N	415-416	Q82 那平常大約幾點起床？				
				□1、1	1	2	0.1	
				□2、2	2	2	0.1	

				<input type="checkbox"/> 3、3 <input type="checkbox"/> 4、4 <input type="checkbox"/> 5、5 <input type="checkbox"/> 6、6 <input type="checkbox"/> 7、7 <input type="checkbox"/> 8、8 <input type="checkbox"/> 9、9 <input type="checkbox"/> 10、10 <input type="checkbox"/> 11、11 <input type="checkbox"/> 12、12 <input type="checkbox"/> 13、13 <input type="checkbox"/> 15、15 <input type="checkbox"/> 16、16 <input type="checkbox"/> 17、17 <input type="checkbox"/> 18、18 <input type="checkbox"/> 19、19 <input type="checkbox"/> 20、20 <input type="checkbox"/> 24、24 <input type="checkbox"/> 95、拒答 <input type="checkbox"/> 96、看情形	3 4 5 6 7 8 9 10 11 12 13 15 16 17 18 19 20 24 95 96	8 43 261 848 1018 414 173 69 23 24 9 3 1 2 4 1 3 4 28 83	0.3 1.4 8.6 28.0 33.7 13.7 5.7 2.3 0.7 0.8 0.3 0.1 0.0 0.1 0.1 0.0 0.1 0.1 0.9 2.8	
37	Q83	N	417-456	Q83 我們老師有在做網路民意調查，填問卷可以集點送禮券，請問您可以把經常使用的 email 留給我們嗎？				
38	Q84	N	457-458	Q84 性別： <input type="checkbox"/> 1、男性 <input type="checkbox"/> 2、女性	1496 1528	49.5 50.5	1496 1528	
39	Q85	N	459-460	Q85·訪問時使用語言				

				<input type="checkbox"/> 1、國語 <input type="checkbox"/> 2、台語 <input type="checkbox"/> 4、國、台語	1 2 4	2608 184 232	86.2 6.1 7.7	
1	nq1	N	250-251	nq1・請問您現在居住在哪一個縣市？ <input type="checkbox"/> 2 宜蘭縣 <input type="checkbox"/> 3 桃園縣 <input type="checkbox"/> 4 新竹縣 <input type="checkbox"/> 5 苗栗縣 <input type="checkbox"/> 7 彰化縣 <input type="checkbox"/> 8 南投縣 <input type="checkbox"/> 9 雲林縣 <input type="checkbox"/> 10 嘉義縣 <input type="checkbox"/> 13 屏東縣 <input type="checkbox"/> 14 臺東縣 <input type="checkbox"/> 15 花蓮縣 <input type="checkbox"/> 16 澎湖縣 <input type="checkbox"/> 17 基隆市 <input type="checkbox"/> 18 新竹市 <input type="checkbox"/> 20 嘉義市 <input type="checkbox"/> 63 臺北市 <input type="checkbox"/> 64 高雄市 <input type="checkbox"/> 65 新北市 <input type="checkbox"/> 66 臺中市 <input type="checkbox"/> 67 臺南市	2 3 4 5 7 8 9 10 13 14 15 16 17 18 20 63 64 65 66 67	60 294 57 63 234 60 107 76 135 29 41 14 49 48 31 263 336 621 269 237	2.0 9.7 1.9 2.1 7.8 2.0 3.5 2.5 4.5 0.9 1.4 0.5 1.6 1.6 1.0 8.7 11.1 20.5 8.9 7.8	
2	nq2	N	252-253	nq2 請問您平常注不注意地方的公共事務？ <input type="checkbox"/> 1 非常不注意	1	261	8.6	

				<input type="checkbox"/> 2 不太注意 <input type="checkbox"/> 3 有點注意 <input type="checkbox"/> 4 非常注意 <input type="checkbox"/> 9、無反應	2 3 4 9	1260 1075 281 146	41.7 35.6 9.3 4.8	
3	nq3	N	254-255	nq3・整體而言，請問您滿不滿意過去一年來（受訪者所居住的縣市）政府的表現？ <input type="checkbox"/> 1、非常不滿意 <input type="checkbox"/> 2、不太滿意 <input type="checkbox"/> 3、有點滿意 <input type="checkbox"/> 4、非常滿意 <input type="checkbox"/> 9、無反應	1 2 3 4 9	274 710 1221 259 560	9.1 23.5 40.4 8.6 18.5	
4	nq4	N	256-257	nq4 社會上有人認為保護環境比較重要，也有人認為發展經濟比較重要。請問您認為哪一個比較重要？ <input type="checkbox"/> 1 保護環境 <input type="checkbox"/> 2 發展經濟 <input type="checkbox"/> 3 一樣重要 <input type="checkbox"/> 9、無反應	1 2 3 9	1492 1263 127 143	49.3 41.8 4.2 4.7	
5	nq5	N	258-259	nq5 有人認為社會福利比較重要，也有人認為發展經濟比較重要。請問您認為哪一個比較重要 <input type="checkbox"/> 1、社會福利 <input type="checkbox"/> 2、發展經濟 <input type="checkbox"/> 3、一樣重要 <input type="checkbox"/> 9、無反應	1 2 3 9	1374 1456 70 123	45.4 48.1 2.3 4.1	
6	nq6	N	260-261	nq6 有人認為自由競爭可以讓社會進步，就算會造成貧富差距也沒關係。請問您同不同意這個看法。？ <input type="checkbox"/> 1、非常同意	1	370	12.2	

				<input type="checkbox"/> 2、有點同意 <input type="checkbox"/> 3、不太同意 <input type="checkbox"/> 4、非常不同意 <input type="checkbox"/> 9、無反應	2 3 4 9	672 921 854 207	22.2 30.4 28.3 6.8	
7	nq7	N	262-263	nq7 如果以 0 到 10 表示政府浪費人民納稅錢的嚴重程度，0 表示非常不嚴重，10 表示非常嚴重，請問您要給多少？ <input type="checkbox"/> 0、0 <input type="checkbox"/> 1、1 <input type="checkbox"/> 2、2 <input type="checkbox"/> 3、3 <input type="checkbox"/> 4、4 <input type="checkbox"/> 5、5 <input type="checkbox"/> 6、6 <input type="checkbox"/> 7、7 <input type="checkbox"/> 8、8 <input type="checkbox"/> 9、9 <input type="checkbox"/> 10、10 <input type="checkbox"/> 90、無反應	0 1 2 3 4 5 6 7 8 9 10 90	32 9 11 42 54 404 238 395 564 227 867 183	1.1 0.3 0.4 1.4 1.8 13.4 7.9 13.1 18.6 7.5 28.7 6.0	
8	nq8	N	264-265	nq8 如果以 0 到 10 表示臺灣社會貧富差距的嚴重程度 0 表示非常不嚴重，10 表示非常嚴重，請問您要給多少？ <input type="checkbox"/> 0、0 <input type="checkbox"/> 1、1 <input type="checkbox"/> 2、2 <input type="checkbox"/> 3、3 <input type="checkbox"/> 4、4 <input type="checkbox"/> 5、5	0 1 2 3 4 5	25 6 5 40 58 327	0.8 0.2 0.2 1.3 1.9 10.8	

				<input type="checkbox"/> 6、6 <input type="checkbox"/> 7、7 <input type="checkbox"/> 8、8 <input type="checkbox"/> 9、9 <input type="checkbox"/> 10、10 <input type="checkbox"/> 90、無反應	6 7 8 9 10 90	288 472 618 183 874 128	9.5 15.6 20.4 6.0 28.9 4.2	
9	nq9	N	266-267	nq9 如果以 0 到 10 表示政府提供給每個人的教育機會公平程度，0 表示非常不公平，10 表示非常公平，請問您要給多少？ <input type="checkbox"/> 0、0 <input type="checkbox"/> 1、1 <input type="checkbox"/> 2、2 <input type="checkbox"/> 3、3 <input type="checkbox"/> 4、4 <input type="checkbox"/> 5、5 <input type="checkbox"/> 6、6 <input type="checkbox"/> 7、7 <input type="checkbox"/> 8、8 <input type="checkbox"/> 9、9 <input type="checkbox"/> 10、10 <input type="checkbox"/> 90、無反應	0 1 2 3 4 5 6 7 8 9 10 90	269 25 68 122 115 727 308 298 429 126 309 228	8.9 0.8 2.2 4.0 3.8 24.0 10.2 9.9 14.2 4.2 10.2 7.5	
10	nq10	N	268-269	nq10 如果以 0 到 10 表示政府重視弱勢民眾的程度，0 表示非常不重視，10 表示非常重視，請問您要給多少？ <input type="checkbox"/> 0、0 <input type="checkbox"/> 1、1 <input type="checkbox"/> 2、2	0 1 2	409 52 143	13.5 1.7 4.7	

				<input type="checkbox"/> 3、3 <input type="checkbox"/> 4、4 <input type="checkbox"/> 5、5 <input type="checkbox"/> 6、6 <input type="checkbox"/> 7、7 <input type="checkbox"/> 8、8 <input type="checkbox"/> 9、9 <input type="checkbox"/> 10、10 <input type="checkbox"/> 90、無反應	3 4 5 6 7 8 9 10 90	332 255 724 283 259 211 50 160 146	11.0 8.4 23.9 9.4 8.6 7.0 1.7 5.3 4.8	
11	nq11	N	270-271	nq11 請問您覺得臺灣現在的經濟狀況跟兩年前（民國101年）相比，是比較好、還是比較不好，或是差不多？ <input type="checkbox"/> 1、比較好 <input type="checkbox"/> 2、比較不好 <input type="checkbox"/> 3、差不多 <input type="checkbox"/> 9、無反應	1 2 3 9	153 1870 960 41	5.1 61.8 31.8 1.4	
12	nq12	N	272-273	nq12 請問您覺得臺灣未來一年的經濟狀況會變好、變不好、還是差不多？ <input type="checkbox"/> 1、變好 <input type="checkbox"/> 2、變不好 <input type="checkbox"/> 3、差不多 <input type="checkbox"/> 9、無反應	1 2 3 9	305 1034 1504 181	10.1 34.2 49.7 6.0	
13	nq13	N	274-275	nq13 請問您覺得您家裡現在的經濟狀況跟兩年前（民國101年）相比，是比較好、還是比較不好，或是差不多？ <input type="checkbox"/> 1、比較好 <input type="checkbox"/> 2、比較不好 <input type="checkbox"/> 3、差不多	1 2 3	250 974 1777	8.3 32.2 58.8	

				□9、無反應	9	23	0.8	
14	nq14	N	276-277	nq14 您覺得您家裡未來一年的經濟狀況會變好、變不好、還是差不多？ □1、變好 □2、變不好 □3、差不多 □9、無反應	1 2 3 9	412 585 1883 145	13.6 19.3 62.3 4.8	
15	nq15	N	278-279	nq15 有關臺灣文化和中華文化的內容，請問您認為是完全相同，大部分相同，大部份不同，還是完全不同？ □1、完全相同 □2、大部分相同 □3、大部份不同 □4、完全不同 □9、無反應	1 2 3 4 9	96 1282 879 449 318	3.2 42.4 29.1 14.9 10.5	
16	nq16	N	280-281	nq16 有人說：「臺灣與大陸是二個獨立的國家。」也有人說：「臺灣與大陸是同一個國家，只是目前暫時分開」，請問您比較同意哪一種說法？ □1、臺灣與大陸是二個獨立的國家 □2、臺灣與大陸是同一個國家，只是目前暫時分開 □9、無反應	1 2 9	2049 693 282	67.7 22.9 9.3	
17	nq17	N	282-283	nq17 如果您可以影響地方政府的預算，您覺得〔001〕政府在社會福利方面，應該少花錢、多花錢，還是維持不變？ □1、少花很多 □2、少花一些 □3、維持不變 □4、多花一些	1 2 3 4	172 339 891 970	5.7 11.2 29.4 32.1	

				<input type="checkbox"/> 5、多花很多 <input type="checkbox"/> 9、無反應	5 9	304 348	10.1 11.5	
18	nq18	N	284-285	nq18 在社會治安方面，應該少花錢、多花錢，還是維持不變？ <input type="checkbox"/> 1、少花很多 <input type="checkbox"/> 2、少花一些 <input type="checkbox"/> 3、維持不變 <input type="checkbox"/> 4、多花一些 <input type="checkbox"/> 5、多花很多 <input type="checkbox"/> 9、無反應	1 2 3 4 5 9	74 230 1118 987 348 268	2.4 7.6 37.0 32.6 11.5 8.9	
19	nq19	N	286-287	nq19・交通建設呢？ <input type="checkbox"/> 1、少花很多 <input type="checkbox"/> 2、少花一些 <input type="checkbox"/> 3、維持不變 <input type="checkbox"/> 4、多花一些 <input type="checkbox"/> 5、多花很多 <input type="checkbox"/> 9、無反應	1 2 3 4 5 9	107 267 1037 934 424 255	3.5 8.8 34.3 30.9 14.0 8.4	
20	nq20	N	288-289	nq20・環境保護呢？ <input type="checkbox"/> 1、少花很多 <input type="checkbox"/> 2、少花一些 <input type="checkbox"/> 3、維持不變 <input type="checkbox"/> 4、多花一些 <input type="checkbox"/> 5、多花很多 <input type="checkbox"/> 9、無反應	1 2 3 4 5 9	51 157 810 1248 519 240	1.7 5.2 26.8 41.3 17.2 8.0	
21	nq21	N	290-291	nq21 如果我們把社會地位分成上層、中上層、中層、中下層和下層，請問您認為您是屬於哪一層？				

				<input type="checkbox"/> 1、上層 <input type="checkbox"/> 2、中上層 <input type="checkbox"/> 3、中層 <input type="checkbox"/> 4、中下層 <input type="checkbox"/> 5、下層 <input type="checkbox"/> 9、無反應	1 2 3 4 5 9	28 399 1062 946 473 116	0.9 13.2 35.1 31.3 15.6 3.8	
32	nq34	N	319-320	nq34 問您家庭每個月總收入大約是？ <input type="checkbox"/> 1、 24,000 元以下 <input type="checkbox"/> 2、 24,001 元~36,000 元 <input type="checkbox"/> 3、 36,001 元~46,000 元 <input type="checkbox"/> 4、 46,001 元~55,000 元 <input type="checkbox"/> 5、 55,001 元~64,000 元 <input type="checkbox"/> 6、 64,001 元~75,000 元 <input type="checkbox"/> 7、 75,001 元~87,000 元 <input type="checkbox"/> 8、 87,001 元~103,000 元 <input type="checkbox"/> 9、 103,001 元~132,000 元 <input type="checkbox"/> 10、 132,001 元以上 <input type="checkbox"/> 90、無反應	1 2 3 4 5 6 7 8 9 10 90	425 226 204 212 238 164 171 195 232 320 635	14.1 7.5 6.8 7.0 7.9 5.4 5.7 6.5 7.7 10.6 21.0	
33	nq35	N	321-322	nq35 請問，您的家中未滿 20 歲的人有幾位？ <input type="checkbox"/> 0、0 <input type="checkbox"/> 1、1 <input type="checkbox"/> 2、2 <input type="checkbox"/> 3、3 <input type="checkbox"/> 4、4 <input type="checkbox"/> 5、5 <input type="checkbox"/> 6、6	0 1 2 3 4 5 6	1470 613 661 173 51 15 12	48.6 20.3 21.9 5.7 1.7 0.5 0.4	

				<input type="checkbox"/> 7、7 <input type="checkbox"/> 8、8 <input type="checkbox"/> 15、15 <input type="checkbox"/> 90、無反應	7 8 15 90	7 2 2 17	0.2 0.1 0.1 0.6	
36	nq81	N	413-414	nq81 請問您平常大約幾點睡覺？ <input type="checkbox"/> 1、1 <input type="checkbox"/> 2、2 <input type="checkbox"/> 3、3 <input type="checkbox"/> 4、4 <input type="checkbox"/> 5、5 <input type="checkbox"/> 6、6 <input type="checkbox"/> 7、7 <input type="checkbox"/> 8、8 <input type="checkbox"/> 9、9 <input type="checkbox"/> 11、11 <input type="checkbox"/> 12、12 <input type="checkbox"/> 17、17 <input type="checkbox"/> 19、19 <input type="checkbox"/> 20、20 <input type="checkbox"/> 21、21 <input type="checkbox"/> 22、22 <input type="checkbox"/> 23、23 <input type="checkbox"/> 24、24 <input type="checkbox"/> 90、無反應	1 2 3 4 5 6 7 8 9 11 12 17 19 20 21 22 23 24 90	209 113 30 11 5 4 3 3 4 1 3 3 8 41 162 551 905 841 126	6.9 3.7 1.0 0.4 0.2 0.1 0.1 0.1 0.1 0.0 0.1 0.1 0.3 1.4 5.4 18.2 29.9 27.8 4.2	
36a	nq82	N	415-416	nq82 那平常大約幾點起床？				

			<input type="checkbox"/> 1、1 <input type="checkbox"/> 2、2 <input type="checkbox"/> 3、3 <input type="checkbox"/> 4、4 <input type="checkbox"/> 5、5 <input type="checkbox"/> 6、6 <input type="checkbox"/> 7、7 <input type="checkbox"/> 8、8 <input type="checkbox"/> 9、9 <input type="checkbox"/> 10、10 <input type="checkbox"/> 11、11 <input type="checkbox"/> 12、12 <input type="checkbox"/> 13、13 <input type="checkbox"/> 15、15 <input type="checkbox"/> 16、16 <input type="checkbox"/> 17、17 <input type="checkbox"/> 18、18 <input type="checkbox"/> 19、19 <input type="checkbox"/> 20、20 <input type="checkbox"/> 21、21 <input type="checkbox"/> 24、24 <input type="checkbox"/> 90、無反應	1 2 3 4 5 6 7 8 9 10 11 12 13 15 16 17 18 19 20 21 24 90	2 2 8 43 261 848 1018 414 173 69 23 24 9 3 1 2 4 1 3 1 4 112	0.1 0.1 0.3 1.4 8.6 28.0 33.7 13.7 5.7 2.3 0.7 0.8 0.3 0.1 0.0 0.1 0.1 0.0 0.1 0.0 0.1 3.7	
38	sex	N	sex・性別 <input type="checkbox"/> 1、男性 <input type="checkbox"/> 2、女性	1 2	1496 1528	49.5 50.5	
25	age	N	age・年齢				

			<input type="checkbox"/> 1、20至29歲 <input type="checkbox"/> 2、30至39歲 <input type="checkbox"/> 3、40至49歲 <input type="checkbox"/> 4、50至59歲 <input type="checkbox"/> 5、60歲及以上 <input type="checkbox"/> 9、無反應	1	538	17.8	
			<input type="checkbox"/> 2、30至39歲 <input type="checkbox"/> 3、40至49歲 <input type="checkbox"/> 4、50至59歲 <input type="checkbox"/> 5、60歲及以上 <input type="checkbox"/> 9、無反應	2	638	21.1	
			<input type="checkbox"/> 3、40至49歲 <input type="checkbox"/> 4、50至59歲 <input type="checkbox"/> 5、60歲及以上 <input type="checkbox"/> 9、無反應	3	605	20.0	
			<input type="checkbox"/> 4、50至59歲 <input type="checkbox"/> 5、60歲及以上 <input type="checkbox"/> 9、無反應	4	568	18.8	
			<input type="checkbox"/> 5、60歲及以上 <input type="checkbox"/> 9、無反應	5	638	21.1	
			<input type="checkbox"/> 9、無反應	9	37	1.2	
26	edu	N	edu・教育程度 <input type="checkbox"/> 1、小學及以下 <input type="checkbox"/> 2、國、初中 <input type="checkbox"/> 3、高中、職 <input type="checkbox"/> 4、專科 <input type="checkbox"/> 5、大學及以上 <input type="checkbox"/> 9、無反應	1	504	16.7	
			<input type="checkbox"/> 1、小學及以下 <input type="checkbox"/> 2、國、初中 <input type="checkbox"/> 3、高中、職 <input type="checkbox"/> 4、專科 <input type="checkbox"/> 5、大學及以上 <input type="checkbox"/> 9、無反應	2	408	13.5	
			<input type="checkbox"/> 2、國、初中 <input type="checkbox"/> 3、高中、職 <input type="checkbox"/> 4、專科 <input type="checkbox"/> 5、大學及以上 <input type="checkbox"/> 9、無反應	3	866	28.6	
			<input type="checkbox"/> 3、高中、職 <input type="checkbox"/> 4、專科 <input type="checkbox"/> 5、大學及以上 <input type="checkbox"/> 9、無反應	4	383	12.7	
			<input type="checkbox"/> 4、專科 <input type="checkbox"/> 5、大學及以上 <input type="checkbox"/> 9、無反應	5	850	28.1	
			<input type="checkbox"/> 5、大學及以上 <input type="checkbox"/> 9、無反應	9	12	0.4	
27	sengi	N	sengi・父親省籍 <input type="checkbox"/> 1、本省客家人 <input type="checkbox"/> 2、本省閩南人 <input type="checkbox"/> 3、大陸各省市人 <input type="checkbox"/> 4、原住民 <input type="checkbox"/> 5、外國籍 <input type="checkbox"/> 9、其他及無反應	1	368	12.2	
			<input type="checkbox"/> 1、本省客家人 <input type="checkbox"/> 2、本省閩南人 <input type="checkbox"/> 3、大陸各省市人 <input type="checkbox"/> 4、原住民 <input type="checkbox"/> 5、外國籍 <input type="checkbox"/> 9、其他及無反應	2	2197	72.6	
			<input type="checkbox"/> 2、本省閩南人 <input type="checkbox"/> 3、大陸各省市人 <input type="checkbox"/> 4、原住民 <input type="checkbox"/> 5、外國籍 <input type="checkbox"/> 9、其他及無反應	3	313	10.3	
			<input type="checkbox"/> 3、大陸各省市人 <input type="checkbox"/> 4、原住民 <input type="checkbox"/> 5、外國籍 <input type="checkbox"/> 9、其他及無反應	4	37	1.2	
			<input type="checkbox"/> 4、原住民 <input type="checkbox"/> 5、外國籍 <input type="checkbox"/> 9、其他及無反應	5	1	0.0	
			<input type="checkbox"/> 5、外國籍 <input type="checkbox"/> 9、其他及無反應	9	109	3.6	
28	masengi	N	masengi・母親省籍 <input type="checkbox"/> 1、本省客家人 <input type="checkbox"/> 2、本省閩南人 <input type="checkbox"/> 3、大陸各省市人 <input type="checkbox"/> 4、原住民 <input type="checkbox"/> 5、外國籍	1	382	12.6	
			<input type="checkbox"/> 1、本省客家人 <input type="checkbox"/> 2、本省閩南人 <input type="checkbox"/> 3、大陸各省市人 <input type="checkbox"/> 4、原住民 <input type="checkbox"/> 5、外國籍	2	2351	77.8	
			<input type="checkbox"/> 2、本省閩南人 <input type="checkbox"/> 3、大陸各省市人 <input type="checkbox"/> 4、原住民 <input type="checkbox"/> 5、外國籍	3	152	5.0	
			<input type="checkbox"/> 3、大陸各省市人 <input type="checkbox"/> 4、原住民 <input type="checkbox"/> 5、外國籍	4	50	1.7	
			<input type="checkbox"/> 4、原住民 <input type="checkbox"/> 5、外國籍	5	6	0.2	

			□9、其他及無反應	9	83	2.7	
24	T_Cidentity	N	<p>T_Cidentity · 我們社會上，有人說自己是「台灣人」，也有人說自己是「中國人」，也有人說都是。請問您認為自己是「台灣人」、「中國人」，或者都是？</p> <p>□1、台灣人</p> <p>□2、都是</p> <p>□3、中國人</p> <p>□9、無反應</p>	1	1857	61.4	
				2	983	32.5	
				3	99	3.3	
				9	85	2.8	
23	tondu	N	<p>tondu · 關於台灣和大陸的關係，有下面幾種不同的看法 1. 儘快統一；2.儘快宣布獨立；3.維持現狀，以後走向統一；4.維持現狀，以後走向獨立；5.維持現狀，看情形再決定獨立或統一；6.永遠維持現狀。請問您比較偏向那一種？</p> <p>□1、儘快統一</p> <p>□2、維持現狀，以後走向統一</p> <p>□3、維持現狀，看情形再決定獨立或統一</p> <p>□4、永遠維持現狀</p> <p>□5、維持現狀，以後走向獨立</p> <p>□6、儘快獨立</p> <p>□9、無反應</p>	1	51	1.7	
				2	301	10.0	
				3	1048	34.7	
				4	701	23.2	
				5	559	18.5	
				6	157	5.2	
				9	207	6.8	
23	tondu3	N	<p>tondu3 · 關於台灣和大陸的關係，有下面幾種不同的看法 1. 儘快統一；2.儘快宣布獨立；3.維持現狀，以後走向統一；4.維持現狀，以後走向獨立；5.維持現狀，看情形再決定獨立或統一；6.永遠維持現狀。請問您比較偏向那一種？</p> <p>□1、偏向統一</p>	1	352	11.7	

			<input type="checkbox"/> 2、偏向維持現狀 <input type="checkbox"/> 3、偏向獨立 <input type="checkbox"/> 9、無反應	2 3 9	1749 716 207	57.8 23.7 6.8	
22	partyid	N	partyid・政黨認同 <input type="checkbox"/> 1、國民黨 <input type="checkbox"/> 2、民進黨 <input type="checkbox"/> 3、新黨 <input type="checkbox"/> 4、親民黨 <input type="checkbox"/> 5、台灣團結聯盟 <input type="checkbox"/> 6、中立及看情形 <input type="checkbox"/> 7、無反應及其他政黨	1 2 3 4 5 6 7	704 680 13 47 45 1455 80	23.3 22.5 0.4 1.5 1.5 48.1 2.6	
22	party3	N	party3・政黨認同3 <input type="checkbox"/> 1、泛藍政黨 <input type="checkbox"/> 2、泛綠政黨 <input type="checkbox"/> 3、中間選民	1 2 3	764 725 1535	25.3 24.0 50.8	
22	party	N	party・政黨支持 <input type="checkbox"/> 1、非常支持國民黨 <input type="checkbox"/> 2、普通支持國民黨 <input type="checkbox"/> 3、偏國民黨 <input type="checkbox"/> 4、非常支持民進黨 <input type="checkbox"/> 5、普通支持民進黨 <input type="checkbox"/> 6、偏民進黨 <input type="checkbox"/> 7、非常支持新黨 <input type="checkbox"/> 8、普通支持新黨 <input type="checkbox"/> 9、偏新黨 <input type="checkbox"/> 10、非常支持親民黨	1 2 3 4 5 6 7 8 9 10	152 487 66 172 437 71 2 8 4 6	5.0 16.1 2.2 5.7 14.4 2.3 0.1 0.2 0.1 0.2	

			<input type="checkbox"/> 11、普通支持親民黨 <input type="checkbox"/> 12、偏親民黨 <input type="checkbox"/> 13、非常支持台聯黨 <input type="checkbox"/> 14、普通支持台聯黨 <input type="checkbox"/> 15、偏台聯黨 <input type="checkbox"/> 16、中立無反應	11 12 13 14 15 16	37 4 11 27 7 1535	1.2 0.1 0.4 0.9 0.2 50.8	
			AA・暫存變項				略
			BB・暫存變項				略
			CC・暫存變項				略
			DD・暫存變項				略
			EE・暫存變項				略
29～ 31	career	N	career・職業五分類 <input type="checkbox"/> 1、高、中級白領 <input type="checkbox"/> 2、中低、低級白領 <input type="checkbox"/> 3、農林漁牧 <input type="checkbox"/> 4、藍領 <input type="checkbox"/> 5、其他	1 2 3 4 5	1178 637 183 914 112	39.0 21.1 6.1 30.2 3.7	
29～ 31	career8	N	career8・職業八分類 <input type="checkbox"/> 1、軍公教人員 <input type="checkbox"/> 2、私部門管理階層及專業人員 <input type="checkbox"/> 3、私部門職員 <input type="checkbox"/> 4、私部門勞工 <input type="checkbox"/> 5、農林漁牧 <input type="checkbox"/> 6、學生 <input type="checkbox"/> 7、家管 <input type="checkbox"/> 8、其他	1 2 3 4 5 6 7 8	344 618 469 701 145 206 505 33	11.4 20.4 15.5 23.2 4.8 6.8 16.7 1.1	

				TOWNID・暫存變項		略
				AAA・暫存變項		略
34	AREAR	N		AREAR・地理區域 □1、大台北都會區 □2、北縣基隆 □3、桃竹苗 □4、中彰投 □5、雲嘉南 □6、高屏澎 □7、宜花東 □9、無反應	1 654 21.6 2 261 8.6 3 442 14.6 4 573 18.9 5 445 14.7 6 490 16.2 7 133 4.4 9 26 0.9	
				W・權值		略

附錄二、過錄編碼表

問卷題號	變項名稱	變項屬性	卡號欄位	變項說明與變項數值說明	備註
	ID	N	#1 1-6	ID・樣本編號	略

	CALLER	N	57-66	CALLER・訪員編號	略
	GENDER	N	67	GENDER・訪員性別 □1、男 □2、女 □99、系統遺漏值	
	LEVEL	N	68-69	LEVEL・訪員級數 □1、第一級 □2、第二級 □3、第三級	
	HOURS	N	70-74	HOURS・累積時數	略
	VERSION	N	75-76	VERSION・版本	略
	HOME_A	N	77-78	HOME_A・戶中全部合格人數	略
	HOME_M	N	79-80	HOME_M・戶中合格男性幾位 □0、0人 □1、1人 □2、2人 □3、3人 □4、4人 □5、5人 □6、6人 □7、7人 □8、8人	
	HOME_O	N	81-82	HOME_O・戶中排行 □0、0 □1、1 □2、2 □3、3 □4、4 □5、5 □6、6 □7、7 □8、8	

				<input type="checkbox"/> 10、10	
	SAMPLE	S	83	SAMPLE・受訪樣本 <input type="checkbox"/> 0、0 <input type="checkbox"/> 1、正取樣本 <input type="checkbox"/> 2、替代樣本	

1	Q1	N	250-251	Q1・請問您現在居住在哪一個縣市？ <input type="checkbox"/> 2 宜蘭縣 <input type="checkbox"/> 3 桃園縣 <input type="checkbox"/> 4 新竹縣 <input type="checkbox"/> 5 苗栗縣 <input type="checkbox"/> 7 彰化縣 <input type="checkbox"/> 8 南投縣 <input type="checkbox"/> 9 雲林縣 <input type="checkbox"/> 10 嘉義縣 <input type="checkbox"/> 13 屏東縣	略
---	----	---	---------	---	---

				<input type="checkbox"/> 14 臺東縣 <input type="checkbox"/> 15 花蓮縣 <input type="checkbox"/> 16 澎湖縣 <input type="checkbox"/> 17 基隆市 <input type="checkbox"/> 18 新竹市 <input type="checkbox"/> 20 嘉義市 <input type="checkbox"/> 63 臺北市 <input type="checkbox"/> 64 高雄市 <input type="checkbox"/> 65 新北市 <input type="checkbox"/> 66 臺中市 <input type="checkbox"/> 67 臺南市	
2	Q2	N	252-253	Q2 請問您平常注不注意地方的公共事務？ <input type="checkbox"/> 1 非常不注意 <input type="checkbox"/> 2 不太注意 <input type="checkbox"/> 3 有點注意 <input type="checkbox"/> 4 非常注意 <input type="checkbox"/> 95、拒答 <input type="checkbox"/> 96、看情形 <input type="checkbox"/> 97、無意見 <input type="checkbox"/> 98、不知道	
3	Q3	N	254-255	Q3· 整體而言，請問您滿不滿意過去一年來（受訪者所居住的縣市）政府的表現？ <input type="checkbox"/> 1、非常不滿意 <input type="checkbox"/> 2、不太滿意 <input type="checkbox"/> 3、有點滿意 <input type="checkbox"/> 4、非常滿意 <input type="checkbox"/> 95、拒答 <input type="checkbox"/> 96、看情形 <input type="checkbox"/> 97、無意見 <input type="checkbox"/> 98、不知道	
4	Q4	N	256-257	Q4 社會上有人認為保護環境比較重要，也有人認為發展經濟比較重要。請問您認為哪一個比較重要？ <input type="checkbox"/> 1 保護環境 <input type="checkbox"/> 2 發展經濟 <input type="checkbox"/> 3 一樣重要 <input type="checkbox"/> 95、拒答 <input type="checkbox"/> 96、看情形 <input type="checkbox"/> 97、無意見 <input type="checkbox"/> 98、不知道	
5	Q5	N	258-259	Q5 有人認為社會福利比較重要，也有人認為發展經濟比較重要。請	

				<p>問您認為哪一個比較重要</p> <p><input type="checkbox"/>1、社會福利</p> <p><input type="checkbox"/>2、發展經濟</p> <p><input type="checkbox"/>3、一樣重要</p> <p><input type="checkbox"/>95、拒答</p> <p><input type="checkbox"/>96、看情形</p> <p><input type="checkbox"/>97、無意見</p> <p><input type="checkbox"/>98、不知道</p>	
6	Q6	N	260-261	<p>Q6 有人認為自由競爭可以讓社會進步，就算會造成貧富差距也沒關係。請問您同不同意這個看法。？</p> <p><input type="checkbox"/>1、非常同意</p> <p><input type="checkbox"/>2、有點同意</p> <p><input type="checkbox"/>3、不太同意</p> <p><input type="checkbox"/>4、非常不同意</p> <p><input type="checkbox"/>95、拒答</p> <p><input type="checkbox"/>96、看情形</p> <p><input type="checkbox"/>97、無意見</p> <p><input type="checkbox"/>98、不知道</p>	
7	Q7	N	262-263	<p>Q7 如果以 0 到 10 表示政府浪費人民納稅錢的嚴重程度，0 表示非常不嚴重，10 表示非常嚴重，請問您要給多少？</p> <p><input type="checkbox"/>0、0</p> <p><input type="checkbox"/>1、1</p> <p><input type="checkbox"/>2、2</p> <p><input type="checkbox"/>3、3</p> <p><input type="checkbox"/>4、4</p> <p><input type="checkbox"/>5、5</p> <p><input type="checkbox"/>6、6</p> <p><input type="checkbox"/>7、7</p> <p><input type="checkbox"/>8、8</p> <p><input type="checkbox"/>9、9</p> <p><input type="checkbox"/>10、10</p> <p><input type="checkbox"/>95、拒答</p> <p><input type="checkbox"/>96、看情形</p> <p><input type="checkbox"/>97、無意見</p> <p><input type="checkbox"/>98、不知道</p>	
8	Q8	N	264-265	<p>Q8 如果以 0 到 10 表示臺灣社會貧富差距的嚴重程度 0 表示非常不嚴重，10 表示非常嚴重，請問您要給多少？</p> <p><input type="checkbox"/>0、0</p> <p><input type="checkbox"/>1、1</p>	

				<input type="checkbox"/> 2、2 <input type="checkbox"/> 3、3 <input type="checkbox"/> 4、4 <input type="checkbox"/> 5、5 <input type="checkbox"/> 6、6 <input type="checkbox"/> 7、7 <input type="checkbox"/> 8、8 <input type="checkbox"/> 9、9 <input type="checkbox"/> 10、10 <input type="checkbox"/> 95、拒答 <input type="checkbox"/> 96、看情形 <input type="checkbox"/> 97、無意見 <input type="checkbox"/> 98、不知道	
9	Q9	N	266-267	Q9 如果以 0 到 10 表示政府提供給每個人的教育機會公平程度，0 表示非常不公平，10 表示非常公平，請問您要給多少？ <input type="checkbox"/> 0、0 <input type="checkbox"/> 1、1 <input type="checkbox"/> 2、2 <input type="checkbox"/> 3、3 <input type="checkbox"/> 4、4 <input type="checkbox"/> 5、5 <input type="checkbox"/> 6、6 <input type="checkbox"/> 7、7 <input type="checkbox"/> 8、8 <input type="checkbox"/> 9、9 <input type="checkbox"/> 10、10 <input type="checkbox"/> 95、拒答 <input type="checkbox"/> 96、看情形 <input type="checkbox"/> 97、無意見 <input type="checkbox"/> 98、不知道	
10	Q10	N	268-269	Q10 如果以 0 到 10 表示政府重視弱勢民眾的程度，0 表示非常不重視，10 表示非常重視，請問您要給多少？ <input type="checkbox"/> 0、0 <input type="checkbox"/> 1、1 <input type="checkbox"/> 2、2 <input type="checkbox"/> 3、3 <input type="checkbox"/> 4、4 <input type="checkbox"/> 5、5 <input type="checkbox"/> 6、6 <input type="checkbox"/> 7、7 <input type="checkbox"/> 8、8	

				<input type="checkbox"/> 9、9 <input type="checkbox"/> 10、10 <input type="checkbox"/> 95、拒答 <input type="checkbox"/> 96、看情形 <input type="checkbox"/> 97、無意見 <input type="checkbox"/> 98、不知道	
11	Q11	N	270-271	Q11 請問您覺得臺灣現在的經濟狀況跟兩年前（民國101年）相比，是比較好、還是比較不好，或是差不多？ <input type="checkbox"/> 1、比較好 <input type="checkbox"/> 2、比較不好 <input type="checkbox"/> 3、差不多 <input type="checkbox"/> 95、拒答 <input type="checkbox"/> 96、看情形 <input type="checkbox"/> 97、無意見 <input type="checkbox"/> 98、不知道	
12	Q12	N	272-273	Q12 請問您覺得臺灣未來一年的經濟狀況會變好、變不好、還是差不多？ <input type="checkbox"/> 1、變好 <input type="checkbox"/> 2、變不好 <input type="checkbox"/> 3、差不多 <input type="checkbox"/> 95、拒答 <input type="checkbox"/> 96、看情形 <input type="checkbox"/> 97、無意見 <input type="checkbox"/> 98、不知道	
13	Q13	N	274-275	Q13 請問您覺得您家裡現在的經濟狀況跟兩年前（民國101年）相比，是比較好、還是比較不好，或是差不多？ <input type="checkbox"/> 1、比較好 <input type="checkbox"/> 2、比較不好 <input type="checkbox"/> 3、差不多 <input type="checkbox"/> 95、拒答 <input type="checkbox"/> 96、看情形 <input type="checkbox"/> 97、無意見 <input type="checkbox"/> 98、不知道	
14	Q14	N	276-277	Q14 您覺得您家裡未來一年的經濟狀況會變好、變不好、還是差不多？ <input type="checkbox"/> 1、變好 <input type="checkbox"/> 2、變不好 <input type="checkbox"/> 3、差不多	

				<input type="checkbox"/> 95、拒答 <input type="checkbox"/> 96、看情形 <input type="checkbox"/> 97、無意見 <input type="checkbox"/> 98、不知道	
15	Q15	N	278-279	Q15 有關臺灣文化和中華文化的內容，請問您認為是完全相同，大部分相同，大部份不同，還是完全不同？ <input type="checkbox"/> 1、完全相同 <input type="checkbox"/> 2、大部分相同 <input type="checkbox"/> 3、大部分不同 <input type="checkbox"/> 4、完全不同 <input type="checkbox"/> 95、拒答 <input type="checkbox"/> 96、看情形 <input type="checkbox"/> 97、無意見 <input type="checkbox"/> 98、不知道	
16	Q16	N	280-281	Q16 有人說：「臺灣與大陸是二個獨立的國家。」也有人說：「臺灣與大陸是同一個國家，只是目前暫時分開」，請問您比較同意哪一種說法？ <input type="checkbox"/> 1、臺灣與大陸是二個獨立的國家 <input type="checkbox"/> 2、臺灣與大陸是同一個國家，只是目前暫時分開 <input type="checkbox"/> 95、拒答 <input type="checkbox"/> 96、看情形 <input type="checkbox"/> 97、無意見 <input type="checkbox"/> 98、不知道 <input type="checkbox"/> 1、吳志揚 <input type="checkbox"/> 2、不知道 <input type="checkbox"/> 99、跳題	
17	Q17	N	282-283	Q17 如果您可以影響地方政府的預算，您覺得〔001〕政府在社會福利方面，應該少花錢、多花錢，還是維持不變？ <input type="checkbox"/> 1、少花很多 <input type="checkbox"/> 2、少花一些 <input type="checkbox"/> 3、維持不變 <input type="checkbox"/> 4、多花一些 <input type="checkbox"/> 5、多花很多 <input type="checkbox"/> 95、拒答 <input type="checkbox"/> 96、看情形 <input type="checkbox"/> 97、無意見 <input type="checkbox"/> 98、不知道	
18	Q18	N	284-285	Q18 在社會治安方面，應該少花錢、	

				多花錢，還是維持不變？ <input type="checkbox"/> 1、少花很多 <input type="checkbox"/> 2、少花一些 <input type="checkbox"/> 3、維持不變 <input type="checkbox"/> 4、多花一些 <input type="checkbox"/> 5、多花很多 <input type="checkbox"/> 95、拒答 <input type="checkbox"/> 96、看情形 <input type="checkbox"/> 97、無意見 <input type="checkbox"/> 98、不知道	
19	Q19	N	286-287	Q19・交通建設呢？ <input type="checkbox"/> 1、少花很多 <input type="checkbox"/> 2、少花一些 <input type="checkbox"/> 3、維持不變 <input type="checkbox"/> 4、多花一些 <input type="checkbox"/> 5、多花很多 <input type="checkbox"/> 95、拒答 <input type="checkbox"/> 96、看情形 <input type="checkbox"/> 97、無意見 <input type="checkbox"/> 98、不知道	
20	Q20	N	288-289	Q20・環境保護呢？ <input type="checkbox"/> 1、少花很多 <input type="checkbox"/> 2、少花一些 <input type="checkbox"/> 3、維持不變 <input type="checkbox"/> 4、多花一些 <input type="checkbox"/> 5、多花很多 <input type="checkbox"/> 95、拒答 <input type="checkbox"/> 96、看情形 <input type="checkbox"/> 97、無意見 <input type="checkbox"/> 98、不知道	
21	Q21	N	290-291	Q21 如果我們把社會地位分成上層、中上層、中層、中下層和下層，請問您認為您是屬於哪一層？ <input type="checkbox"/> 1、上層 <input type="checkbox"/> 2、中上層 <input type="checkbox"/> 3、中層 <input type="checkbox"/> 4、中下層 <input type="checkbox"/> 5、下層 <input type="checkbox"/> 95、拒答 <input type="checkbox"/> 96、看情形 <input type="checkbox"/> 97、無意見 <input type="checkbox"/> 98、不知道	
22	Q22	N	292-293	Q22・在國民黨、民進黨、新黨、親	

				<p>民黨跟台聯黨這五個政黨中，請問您認為您比較支持哪一個政黨？（回答「選人不選黨」者，請追問「非選舉時期」整體而言較支持哪一個政黨）</p> <p> <input type="checkbox"/>1、國民黨 <input type="checkbox"/>2、民進黨 <input type="checkbox"/>3、新黨 <input type="checkbox"/>4、親民黨 <input type="checkbox"/>5、台聯 <input type="checkbox"/>6、都支持 <input type="checkbox"/>7、都不支持 <input type="checkbox"/>8、01+02 <input type="checkbox"/>10、01+04 <input type="checkbox"/>11、02+03 <input type="checkbox"/>16、01+03+04（泛藍） <input type="checkbox"/>17、02+05（泛綠） <input type="checkbox"/>18、02+03+04+05（在野黨） <input type="checkbox"/>19、選人不選黨 <input type="checkbox"/>95、拒答 <input type="checkbox"/>96、看情形 <input type="checkbox"/>97、無意見 <input type="checkbox"/>98、不知道 </p>	
22a	Q23		294-295	<p>Q23 請問您支持〔022〕的程度是非常支持、還是普普通通？</p> <p> <input type="checkbox"/>1、非常支持 <input type="checkbox"/>2、普普通通 <input type="checkbox"/>3、跳題 </p>	
22b	Q24	N	296-297	<p>Q24 您比較偏向國民黨、偏向民進黨、偏向新黨、偏向親民黨、還是偏向臺聯，或是都不偏？</p> <p> <input type="checkbox"/>3、偏國民黨 <input type="checkbox"/>4、偏民進黨 <input type="checkbox"/>5、偏新黨 <input type="checkbox"/>6、偏親民黨 <input type="checkbox"/>7、偏台聯 <input type="checkbox"/>8、都不偏 <input type="checkbox"/>10、03+04 <input type="checkbox"/>12、03+06 <input type="checkbox"/>18、03+05+06(泛藍) <input type="checkbox"/>19、04+07(泛綠) <input type="checkbox"/>20、02+03+04+05(在野黨) <input type="checkbox"/>21、選人不選黨 <input type="checkbox"/>95、拒答 </p>	

				<input type="checkbox"/> 96、看情形 <input type="checkbox"/> 97、無意見 <input type="checkbox"/> 98、不知道 <input type="checkbox"/> 99、跳題	
23	Q25		298-299	<p>Q25 關於臺灣和大陸的關係，有下面幾種不同的看法：1.儘快統一 2.儘快宣布獨立 3.維持現狀，以後走向統一 4.維持現狀，以後走向獨立 5.維持現狀，看情形再決定獨立或統一 6.永遠維持現狀。請問您比較偏向哪一種？</p> <input type="checkbox"/> 1、儘快統一 <input type="checkbox"/> 2、儘快宣布獨立 <input type="checkbox"/> 3、維持現狀，以後走向統一 <input type="checkbox"/> 4、維持現狀，以後走向獨立 <input type="checkbox"/> 5、維持現狀，看情形再決定獨立或統一 <input type="checkbox"/> 6、永遠維持現狀 <input type="checkbox"/> 95、拒答 <input type="checkbox"/> 96、很難說 <input type="checkbox"/> 97、無意見 <input type="checkbox"/> 98、不知道	
24	Q26	N	300-301	<p>Q26 們社會上，有人說自己是「台灣人」，也有人說自己是「中國人」，也有人說都是。請問您認為自己是「台灣人」、「中國人」，或者都是？</p> <input type="checkbox"/> 1、台灣人 <input type="checkbox"/> 2、都是 <input type="checkbox"/> 3、中國人 <input type="checkbox"/> 95、拒答 <input type="checkbox"/> 96、很難說 <input type="checkbox"/> 97、無意見 <input type="checkbox"/> 98、不知道	
25	Q27	N	302-303	<p>Q27 問您是民國哪一年出生的？</p> Min:民國6年 Max:民國83年	
26	Q28	N	304-305	<p>Q28 問您最高的學歷是什麼？（您讀到什麼學校）</p> <input type="checkbox"/> 1、不識字及未入學 <input type="checkbox"/> 2、小學 <input type="checkbox"/> 3、國、初中 <input type="checkbox"/> 4、高中、職 <input type="checkbox"/> 5、專科	

				<input type="checkbox"/> 6、大學 <input type="checkbox"/> 7、研究所及以上 <input type="checkbox"/> 95、拒答	
27	Q29	N	306-307	Q29・請問您的父親是本省客家人、本省閩南（河洛）人、大陸各省市人，還是原住民？ <input type="checkbox"/> 1、本省客家人 <input type="checkbox"/> 2、本省閩南人 <input type="checkbox"/> 3、大陸各省市人 <input type="checkbox"/> 4、原住民 <input type="checkbox"/> 5、外國籍 <input type="checkbox"/> 95、拒答 <input type="checkbox"/> 98、不知道	
28	Q30	N	308-309	Q30・請問您的母親是本省客家人、本省閩南（河洛）人、大陸各省市人，還是原住民？ <input type="checkbox"/> 1、本省客家人 <input type="checkbox"/> 2、本省閩南人 <input type="checkbox"/> 3、大陸各省市人 <input type="checkbox"/> 4、原住民 <input type="checkbox"/> 5、外國籍 <input type="checkbox"/> 95、拒答 <input type="checkbox"/> 98、不知道	
29	Q31	N	310-312	Q31請問您的職業是什麼？ <input type="checkbox"/> 101、民意代表 <input type="checkbox"/> 102、政府行政主管 <input type="checkbox"/> 103、公營事業主管 <input type="checkbox"/> 104、民營事業主管 <input type="checkbox"/> 105、民營事業公司負責人（自營商人），有雇用人 <input type="checkbox"/> 106、民營事業公司負責人（自營商人），沒有雇用人 <input type="checkbox"/> 202、私人部門研究人員（科學家） <input type="checkbox"/> 203、公立醫療單位醫事技術人員（醫師、藥師、護士、醫療人員） <input type="checkbox"/> 204、非公立醫療單位醫事技術人員（醫師、藥師、護士、醫療人員） <input type="checkbox"/> 205、會計師 <input type="checkbox"/> 206、公立教育機構教師 <input type="checkbox"/> 207、私立教育機構教師 <input type="checkbox"/> 209、律師 <input type="checkbox"/> 210、宗教工作者	

				<input type="checkbox"/> 211、藝術工作者（演員、表演工作者、攝影師） <input type="checkbox"/> 213、公營事業工程師（機師） <input type="checkbox"/> 214、民營事業工程師（機師） <input type="checkbox"/> 215、職業運動專業人士 <input type="checkbox"/> 301、政府單位與公營事業部門職員 <input type="checkbox"/> 302、民營事業職員 <input type="checkbox"/> 303、買賣業務人員 <input type="checkbox"/> 401、服務、餐旅人員（含攤販、個人服務、計程車司機） <input type="checkbox"/> 501、農林漁牧 <input type="checkbox"/> 601、政府單位與公營事業部門勞工 <input type="checkbox"/> 602、民營事業勞工 <input type="checkbox"/> 701、學生 <input type="checkbox"/> 801、軍警調查局人員 <input type="checkbox"/> 901、家管，沒有做家庭代工 <input type="checkbox"/> 902、家管，有做家庭代工 <input type="checkbox"/> 903、家管，家裡有事業，有幫忙但未領薪水 <input type="checkbox"/> 904、家管，家裡有事業，有幫忙且領薪水 <input type="checkbox"/> 905、失業者 <input type="checkbox"/> 906、退休者 <input type="checkbox"/> 907、無正式工作，但有其他收入 <input type="checkbox"/> 911、一直無業 <input type="checkbox"/> 995、拒答	
30	Q32	N	313-315	Q32 問您配偶的職業是什麼？（若是失業、退休者，請追問失業、退休前之職業） <input type="checkbox"/> 101、民代 <input type="checkbox"/> 102、政府行政主管 <input type="checkbox"/> 103、公營事業主管 <input type="checkbox"/> 104、民營事業主管 <input type="checkbox"/> 105、民營事業公司負責人（自營商人），有雇用人 <input type="checkbox"/> 106、民營事業公司負責人（自營商人），沒有雇用人 <input type="checkbox"/> 204、非公立醫療單位醫事技術人員（醫師、藥師、護士、醫療人員） <input type="checkbox"/> 205、會計師 <input type="checkbox"/> 206、公立教育機構教師 <input type="checkbox"/> 207、私立教育機構教師 <input type="checkbox"/> 210、宗教工作者	

				<input type="checkbox"/> 211、藝術工作者（演員、表演工作者、攝影師） <input type="checkbox"/> 213、公營事業工程師（機師） <input type="checkbox"/> 214、民營事業工程師（機師） <input type="checkbox"/> 301、政府單位與公營事業部門職員 <input type="checkbox"/> 302、民營事業職員 <input type="checkbox"/> 303、買賣業務人員 <input type="checkbox"/> 401、服務、餐旅人員（含攤販、個人服務、計程車司機） <input type="checkbox"/> 501、農林漁牧 <input type="checkbox"/> 601、政府單位與公營事業部門勞工 <input type="checkbox"/> 602、民營事業勞工 <input type="checkbox"/> 801、軍警調查局人員 <input type="checkbox"/> 901、配偶已去世 <input type="checkbox"/> 902、沒有配偶（含已離異） <input type="checkbox"/> 907、無正式工作但有其他收入 <input type="checkbox"/> 995、拒答 <input type="checkbox"/> 999、本題跳答	
31	Q33	N	316-318	Q33 請問您以前（或退休前）的職業是什麼？ <input type="checkbox"/> 101、民代 <input type="checkbox"/> 102、政府行政主管 <input type="checkbox"/> 103、公營事業主管 <input type="checkbox"/> 104、民營事業主管 <input type="checkbox"/> 105、民營事業公司負責人（自營商人），有雇用人 <input type="checkbox"/> 106、民營事業公司負責人（自營商人），沒有雇用人 <input type="checkbox"/> 203、公立醫療單位醫事技術人員（醫師、藥師、護士、醫療人員） <input type="checkbox"/> 204、非公立醫療單位醫事技術人員（醫師、藥師、護士、醫療人員） <input type="checkbox"/> 205、會計師 <input type="checkbox"/> 206、公立教育機構教師 <input type="checkbox"/> 207、私立教育機構教師 <input type="checkbox"/> 214、民營事業工程師（機師） <input type="checkbox"/> 301、政府單位與公營事業部門職員 <input type="checkbox"/> 302、民營事業職員 <input type="checkbox"/> 303、買賣業務人員 <input type="checkbox"/> 401、服務、餐旅人員（含攤販、個人服務、計程車司機） <input type="checkbox"/> 501、農林漁牧	

				<input type="checkbox"/> 601、政府單位與公營事業部門勞工 <input type="checkbox"/> 602、民營事業勞工 <input type="checkbox"/> 701、學生 <input type="checkbox"/> 801、軍警調查局人員 <input type="checkbox"/> 995、拒答 <input type="checkbox"/> 999、本題跳答	
32	Q34	N	319-320	Q34 問您家庭每個月總收入大約是？ <input type="checkbox"/> 1、 24,000 元以下 <input type="checkbox"/> 2、 24,001 元~36,000 元 <input type="checkbox"/> 3、 36,001 元~46,000 元 <input type="checkbox"/> 4、 46,001 元~55,000 元 <input type="checkbox"/> 5、 55,001 元~64,000 元 <input type="checkbox"/> 6、 64,001 元~75,000 元 <input type="checkbox"/> 7、 75,001 元~87,000 元 <input type="checkbox"/> 8、 87,001 元~103,000 元 <input type="checkbox"/> 9、 103,001 元~132,000 元 <input type="checkbox"/> 95、拒答 <input type="checkbox"/> 96、很難說 <input type="checkbox"/> 98、不知道	
33	Q35	N	321-322	Q35 請問，您的家中未滿 20 歲的人有幾位？ <input type="checkbox"/> 0、0 <input type="checkbox"/> 1、1 <input type="checkbox"/> 2、2 <input type="checkbox"/> 3、3 <input type="checkbox"/> 4、4 <input type="checkbox"/> 5、5 <input type="checkbox"/> 6、6 <input type="checkbox"/> 7、7 <input type="checkbox"/> 8、8 <input type="checkbox"/> 15、15 <input type="checkbox"/> 95、拒答	
33	Q36	N	323-324	Q36 請問您戶籍是設在那一個縣市？ <input type="checkbox"/> 2、宜蘭縣 <input type="checkbox"/> 3、桃園縣 <input type="checkbox"/> 4、新竹縣 <input type="checkbox"/> 5、苗栗縣 <input type="checkbox"/> 6、彰化縣 <input type="checkbox"/> 7、南投縣 <input type="checkbox"/> 8、雲林縣 <input type="checkbox"/> 9、嘉義縣 <input type="checkbox"/> 10、屏東縣 <input type="checkbox"/> 11、台東縣 <input type="checkbox"/> 12、花蓮縣	

				<input type="checkbox"/> 13、澎湖縣 <input type="checkbox"/> 14、基隆市 <input type="checkbox"/> 15、新竹市 <input type="checkbox"/> 16、嘉義市 <input type="checkbox"/> 17、金門縣 <input type="checkbox"/> 18、連江縣 <input type="checkbox"/> 21、台北市 <input type="checkbox"/> 22、高雄市 <input type="checkbox"/> 23、新北市 <input type="checkbox"/> 27、台中市 <input type="checkbox"/> 28、台南市 <input type="checkbox"/> 90、拒答 <input type="checkbox"/> 99、不知道	
34	Q37	N	325326	Q37・請問在宜蘭縣哪一個鄉鎮市？ (_____街_____段) <input type="checkbox"/> 1、宜蘭市 <input type="checkbox"/> 2、羅東鎮 <input type="checkbox"/> 3、蘇澳鎮 <input type="checkbox"/> 4、頭城鎮 <input type="checkbox"/> 5、礁溪鄉 <input type="checkbox"/> 6、壯圍鄉 <input type="checkbox"/> 7、員山鄉 <input type="checkbox"/> 8、冬山鄉 <input type="checkbox"/> 9、五結鄉 <input type="checkbox"/> 10、三星鄉 <input type="checkbox"/> 90、訪員漏問 <input type="checkbox"/> 95、拒答 <input type="checkbox"/> 99、跳題	
34	Q38	N	327-328	Q38・請問在桃園縣那一個鄉鎮市？ (_____街_____段) <input type="checkbox"/> 1、桃園市 <input type="checkbox"/> 2、中壢市 <input type="checkbox"/> 3、大溪鎮 <input type="checkbox"/> 4、楊梅市 <input type="checkbox"/> 5、蘆竹鄉 <input type="checkbox"/> 6、大園鄉 <input type="checkbox"/> 7、龜山鄉 <input type="checkbox"/> 8、八德市 <input type="checkbox"/> 9、龍潭鄉 <input type="checkbox"/> 10、平鎮市 <input type="checkbox"/> 11、新屋鄉 <input type="checkbox"/> 12、觀音鄉 <input type="checkbox"/> 13、復興鄉 <input type="checkbox"/> 95、拒答	

				<input type="checkbox"/> 98、不知道 <input type="checkbox"/> 99、跳題	
34	Q39	N	329-330	Q39・請問在新竹縣那一個鄉鎮市？ (_____街_____段) <input type="checkbox"/> 1、竹北市 <input type="checkbox"/> 2、竹東鎮 <input type="checkbox"/> 3、新埔鎮 <input type="checkbox"/> 4、關西鎮 <input type="checkbox"/> 5、湖口鄉 <input type="checkbox"/> 6、新豐鄉 <input type="checkbox"/> 7、芎林鄉 <input type="checkbox"/> 8、橫山鄉 <input type="checkbox"/> 10、寶山鄉 <input type="checkbox"/> 11、峨眉鄉 <input type="checkbox"/> 95、拒答 <input type="checkbox"/> 98、不知道 <input type="checkbox"/> 99、跳題	
34	Q40	N	331-332	Q40・請問在苗栗縣那一個鄉鎮市？ (_____街_____段) <input type="checkbox"/> 1、苗栗市 <input type="checkbox"/> 2、苑裡鎮 <input type="checkbox"/> 3、通霄鎮 <input type="checkbox"/> 4、竹南鎮 <input type="checkbox"/> 5、頭份鎮 <input type="checkbox"/> 6、後龍鎮 <input type="checkbox"/> 7、卓蘭鎮 <input type="checkbox"/> 8、大湖鄉 <input type="checkbox"/> 9、公館鄉 <input type="checkbox"/> 10、銅鑼鄉 <input type="checkbox"/> 15、造橋鄉 <input type="checkbox"/> 16、三灣鄉 <input type="checkbox"/> 18、泰安鄉 <input type="checkbox"/> 95、拒答 <input type="checkbox"/> 99、跳題 <input type="checkbox"/> 7、7 <input type="checkbox"/> 8、8 <input type="checkbox"/> 9、9 <input type="checkbox"/> 10、10 <input type="checkbox"/> 95、拒答 <input type="checkbox"/> 97、無意見 <input type="checkbox"/> 98、不知道 <input type="checkbox"/> 99、跳題	
34	Q41	N	333-3334	Q41・請問在彰化縣那一個鄉鎮市？ (_____街_____段)	

				<input type="checkbox"/> 1、彰化市 <input type="checkbox"/> 2、鹿港鎮 <input type="checkbox"/> 3、和美鎮 <input type="checkbox"/> 4、線西鄉 <input type="checkbox"/> 5、伸港鄉 <input type="checkbox"/> 6、福興鄉 <input type="checkbox"/> 7、秀水鄉 <input type="checkbox"/> 8、花壇鄉 <input type="checkbox"/> 9、芬園鄉 <input type="checkbox"/> 10、員林鎮 <input type="checkbox"/> 11、溪湖鎮 <input type="checkbox"/> 12、田中鎮 <input type="checkbox"/> 13、大村鄉 <input type="checkbox"/> 14、埔鹽鄉 <input type="checkbox"/> 15、埔心鄉 <input type="checkbox"/> 16、永靖鄉 <input type="checkbox"/> 17、社頭鄉 <input type="checkbox"/> 18、二水鄉 <input type="checkbox"/> 19、北斗鎮 <input type="checkbox"/> 20、二林鎮 <input type="checkbox"/> 21、田尾鄉 <input type="checkbox"/> 22、埤頭鄉 <input type="checkbox"/> 23、芳苑鄉 <input type="checkbox"/> 24、大城鄉 <input type="checkbox"/> 26、溪州鄉 <input type="checkbox"/> 95、拒答 <input type="checkbox"/> 98、不知道 <input type="checkbox"/> 99、跳題 <input type="checkbox"/> 98、不知道 <input type="checkbox"/> 99、跳題	
34	Q42	N	335-336	Q42・請問在南投縣那一個鄉鎮市？ （_____街_____段） <input type="checkbox"/> 1、南投市 <input type="checkbox"/> 2、埔里鎮 <input type="checkbox"/> 3、草屯鎮 <input type="checkbox"/> 4、竹山鎮 <input type="checkbox"/> 5、集集鎮 <input type="checkbox"/> 6、名間鄉 <input type="checkbox"/> 7、鹿谷鄉 <input type="checkbox"/> 8、中寮鄉 <input type="checkbox"/> 9、魚池鄉 <input type="checkbox"/> 10、國姓鄉 <input type="checkbox"/> 11、水里鄉 <input type="checkbox"/> 13、仁愛鄉	

				<input type="checkbox"/> 95、拒答 <input type="checkbox"/> 98、不知道 <input type="checkbox"/> 99、跳題	
34	Q43	N	337-338	Q43・請問在雲林縣的那一個鄉鎮市？(_____街_____段) <input type="checkbox"/> 1、斗六市 <input type="checkbox"/> 2、斗南鎮 <input type="checkbox"/> 3、虎尾鎮 <input type="checkbox"/> 4、西螺鎮 <input type="checkbox"/> 5、土庫鎮 <input type="checkbox"/> 6、北港鎮 <input type="checkbox"/> 7、古坑鄉 <input type="checkbox"/> 8、大埤鄉 <input type="checkbox"/> 9、莿桐鄉 <input type="checkbox"/> 11、二崙鄉 <input type="checkbox"/> 12、崙背鄉 <input type="checkbox"/> 13、麥寮鄉 <input type="checkbox"/> 14、東勢鄉 <input type="checkbox"/> 15、褒忠鄉 <input type="checkbox"/> 16、台西鄉 <input type="checkbox"/> 17、元長鄉 <input type="checkbox"/> 18、四湖鄉 <input type="checkbox"/> 19、口湖鄉 <input type="checkbox"/> 20、水林鄉 <input type="checkbox"/> 95、拒答 <input type="checkbox"/> 99、跳題 <input type="checkbox"/> 99、跳題	
34	Q44	N	339-340	Q44・請問在嘉義縣那一個鄉鎮市？ (_____街_____段) <input type="checkbox"/> 1、太保市 <input type="checkbox"/> 2、朴子市 <input type="checkbox"/> 3、布袋鎮 <input type="checkbox"/> 4、大林鎮 <input type="checkbox"/> 5、民雄鄉 <input type="checkbox"/> 6、溪口鄉 <input type="checkbox"/> 7、新港鄉 <input type="checkbox"/> 8、六腳鄉 <input type="checkbox"/> 9、東石鄉 <input type="checkbox"/> 10、義竹鄉 <input type="checkbox"/> 11、鹿草鄉 <input type="checkbox"/> 12、水上鄉 <input type="checkbox"/> 13、中埔鄉 <input type="checkbox"/> 15、梅山鄉 <input type="checkbox"/> 17、大埔鄉	

				<input type="checkbox"/> 95、拒答 <input type="checkbox"/> 98、不知道 <input type="checkbox"/> 99、跳題	
34	Q45	N	341-342	Q45・請問在屏東縣那一個鄉鎮市？ (_____街_____段) <input type="checkbox"/> 1、屏東市 <input type="checkbox"/> 2、潮州鎮 <input type="checkbox"/> 3、東港鎮 <input type="checkbox"/> 4、恆春鎮 <input type="checkbox"/> 5、萬丹鄉 <input type="checkbox"/> 6、長治鄉 <input type="checkbox"/> 7、麟洛鄉 <input type="checkbox"/> 8、九如鄉 <input type="checkbox"/> 10、鹽埔鄉 <input type="checkbox"/> 11、高樹鄉 <input type="checkbox"/> 12、萬巒鄉 <input type="checkbox"/> 13、內埔鄉 <input type="checkbox"/> 14、竹田鄉 <input type="checkbox"/> 15、新埤鄉 <input type="checkbox"/> 16、枋寮鄉 <input type="checkbox"/> 17、新園鄉 <input type="checkbox"/> 18、崁頂鄉 <input type="checkbox"/> 19、林邊鄉 <input type="checkbox"/> 20、南州鄉 <input type="checkbox"/> 21、佳冬鄉 <input type="checkbox"/> 22、琉球鄉 <input type="checkbox"/> 25、枋山鄉 <input type="checkbox"/> 30、來義鄉 <input type="checkbox"/> 33、牡丹鄉 <input type="checkbox"/> 95、拒答 <input type="checkbox"/> 98、不知道 <input type="checkbox"/> 99、跳題	
34	Q46	N	343-344	Q46・請問在臺東縣那一個鄉鎮市？ (_____街_____段) <input type="checkbox"/> 1、台東市 <input type="checkbox"/> 2、成功鎮 <input type="checkbox"/> 3、關山鎮 <input type="checkbox"/> 4、卑南鄉 <input type="checkbox"/> 10、大武鄉 <input type="checkbox"/> 13、延平鄉 <input type="checkbox"/> 15、達仁鄉 <input type="checkbox"/> 16、蘭嶼鎮 <input type="checkbox"/> 98、不知道 <input type="checkbox"/> 99、跳題	

34	Q47	N	345-346	Q47 請問在花蓮縣那一個鄉鎮市？ (_____街_____段) <input type="checkbox"/> 1、花蓮市 <input type="checkbox"/> 2、鳳林鎮 <input type="checkbox"/> 3、玉里鎮 <input type="checkbox"/> 4、新城鄉 <input type="checkbox"/> 5、吉安鄉 <input type="checkbox"/> 6、壽豐鄉 <input type="checkbox"/> 7、光復鄉 <input type="checkbox"/> 9、瑞穗鄉 <input type="checkbox"/> 99、跳題	
34	Q48	N	347-348	Q48· 請問在澎湖縣那一個鄉鎮市？ (_____街_____段) <input type="checkbox"/> 1、馬公市 <input type="checkbox"/> 2、湖西鄉 <input type="checkbox"/> 3、白沙鄉 <input type="checkbox"/> 4、西嶼鄉 <input type="checkbox"/> 6、七美鄉 <input type="checkbox"/> 99、跳題	
34	Q49	N	349-350	Q49· 請問在基隆市那一個區？ (_____街_____段) <input type="checkbox"/> 1、中正區 <input type="checkbox"/> 2、七堵區 <input type="checkbox"/> 3、暖暖區 <input type="checkbox"/> 4、仁愛區 <input type="checkbox"/> 5、中山區 <input type="checkbox"/> 6、安樂區 <input type="checkbox"/> 7、信義區 <input type="checkbox"/> 99、跳題	
34	Q50	N	351-352	Q50· 請問在新竹市那一個區？ (_____街_____段) <input type="checkbox"/> 1、東區 <input type="checkbox"/> 2、北區 <input type="checkbox"/> 3、香山區 <input type="checkbox"/> 98、不知道 <input type="checkbox"/> 99、跳題	
34	Q51	N	353-354	Q51· 請問在嘉義市那一個區？ (_____街_____段) <input type="checkbox"/> 1、東區 <input type="checkbox"/> 2、西區 <input type="checkbox"/> 99、跳題	
34	Q52	N	355-356	Q52· 請問在金門縣那一個鄉鎮市？ (_____街_____段) <input type="checkbox"/> 1、金城鎮	

				<input type="checkbox"/> 4、金寧鄉 <input type="checkbox"/> 5、烈嶼鄉 <input type="checkbox"/> 99、跳題	
34	Q53	N	357358	Q53・請問在連江縣那一個鄉鎮市？ (_____街_____段) <input type="checkbox"/> 2、北竿鄉 <input type="checkbox"/> 99、跳題	
34	Q54	N	359360	Q54・請問在臺北市那一個區？ (_____街_____段) <input type="checkbox"/> 1、松山區 <input type="checkbox"/> 2、信義區 <input type="checkbox"/> 3、大安區 <input type="checkbox"/> 4、中山區 <input type="checkbox"/> 5、中正區 <input type="checkbox"/> 6、大同區 <input type="checkbox"/> 7、萬華區 <input type="checkbox"/> 8、文山區 <input type="checkbox"/> 9、南港區 <input type="checkbox"/> 10、內湖區 <input type="checkbox"/> 11、士林區 <input type="checkbox"/> 12、北投區 <input type="checkbox"/> 95、拒答 <input type="checkbox"/> 98、不知道 <input type="checkbox"/> 99、跳題	
34	Q55	N	361-362	Q55問在高雄市那一個區？(_____街_____段) <input type="checkbox"/> 1、鹽埕區 <input type="checkbox"/> 2、鼓山區 <input type="checkbox"/> 3、左營區 <input type="checkbox"/> 4、楠梓區 <input type="checkbox"/> 5、三民區 <input type="checkbox"/> 6、新興區 <input type="checkbox"/> 7、前金區 <input type="checkbox"/> 8、苓雅區 <input type="checkbox"/> 9、前鎮區 <input type="checkbox"/> 10、旗津區 <input type="checkbox"/> 11、小港區 <input type="checkbox"/> 12、鳳山區 <input type="checkbox"/> 13、林園區 <input type="checkbox"/> 14、大寮區 <input type="checkbox"/> 15、大樹區 <input type="checkbox"/> 16、大社區 <input type="checkbox"/> 17、仁武區 <input type="checkbox"/> 18、鳥松區	

				<input type="checkbox"/> 19、岡山區 <input type="checkbox"/> 20、橋頭區 <input type="checkbox"/> 21、燕巢區 <input type="checkbox"/> 24、路竹區 <input type="checkbox"/> 25、湖內區 <input type="checkbox"/> 26、茄萣區 <input type="checkbox"/> 27、永安區 <input type="checkbox"/> 29、梓官區 <input type="checkbox"/> 30、旗山區 <input type="checkbox"/> 31、美濃區 <input type="checkbox"/> 33、甲仙區 <input type="checkbox"/> 95、拒答 <input type="checkbox"/> 98、不知道 <input type="checkbox"/> 99、跳題	
34	Q56	N	363-364	Q56・請問在新北市那一區？ (_____街_____段) <input type="checkbox"/> 1、板橋區 <input type="checkbox"/> 2、三重區 <input type="checkbox"/> 3、中和區 <input type="checkbox"/> 4、永和區 <input type="checkbox"/> 5、新莊區 <input type="checkbox"/> 6、新店區 <input type="checkbox"/> 7、樹林區 <input type="checkbox"/> 8、鶯歌區 <input type="checkbox"/> 9、三峽區 <input type="checkbox"/> 10、淡水區 <input type="checkbox"/> 11、汐止區 <input type="checkbox"/> 12、瑞芳區 <input type="checkbox"/> 13、土城區 <input type="checkbox"/> 14、蘆洲區 <input type="checkbox"/> 15、五股區 <input type="checkbox"/> 16、泰山區 <input type="checkbox"/> 17、林口區 <input type="checkbox"/> 18、深坑區 <input type="checkbox"/> 19、石碇區 <input type="checkbox"/> 21、三芝區 <input type="checkbox"/> 22、石門區 <input type="checkbox"/> 23、八里區 <input type="checkbox"/> 24、平溪區 <input type="checkbox"/> 25、雙溪區 <input type="checkbox"/> 26、貢寮區 <input type="checkbox"/> 27、金山區 <input type="checkbox"/> 28、萬里區 <input type="checkbox"/> 95、拒答	

				<input type="checkbox"/> 98、不知道 <input type="checkbox"/> 99、跳題	
34	Q57	N	365-366	Q57・請問在臺中市那一個區？ (_____街_____段) <input type="checkbox"/> 1、中區 <input type="checkbox"/> 2、東區 <input type="checkbox"/> 3、南區 <input type="checkbox"/> 4、西區 <input type="checkbox"/> 5、北區 <input type="checkbox"/> 6、西屯區 <input type="checkbox"/> 7、南屯區 <input type="checkbox"/> 8、北屯區 <input type="checkbox"/> 9、豐原區 <input type="checkbox"/> 10、東勢區 <input type="checkbox"/> 11、大甲區 <input type="checkbox"/> 12、清水區 <input type="checkbox"/> 13、沙鹿區 <input type="checkbox"/> 14、梧棲區 <input type="checkbox"/> 15、后里區 <input type="checkbox"/> 16、神岡區 <input type="checkbox"/> 17、潭子區 <input type="checkbox"/> 18、大雅區 <input type="checkbox"/> 19、新社區 <input type="checkbox"/> 21、外埔區 <input type="checkbox"/> 22、大安區 <input type="checkbox"/> 23、烏日區 <input type="checkbox"/> 24、大肚區 <input type="checkbox"/> 25、龍井區 <input type="checkbox"/> 26、霧峰區 <input type="checkbox"/> 27、太平區 <input type="checkbox"/> 28、大里區 <input type="checkbox"/> 29、和平區 <input type="checkbox"/> 95、拒答 <input type="checkbox"/> 98、不知道 <input type="checkbox"/> 99、跳題	
34	Q58	N	367-368	Q58・請問在臺南市那一個區？ (_____街_____段) <input type="checkbox"/> 1、新營區 <input type="checkbox"/> 2、鹽水區 <input type="checkbox"/> 3、白河區 <input type="checkbox"/> 4、柳營區 <input type="checkbox"/> 5、後壁區 <input type="checkbox"/> 6、東山區 <input type="checkbox"/> 7、麻豆區	

				<input type="checkbox"/> 8、下營區 <input type="checkbox"/> 9、六甲區 <input type="checkbox"/> 10、官田區 <input type="checkbox"/> 11、大內區 <input type="checkbox"/> 12、佳里區 <input type="checkbox"/> 13、學甲區 <input type="checkbox"/> 14、西港區 <input type="checkbox"/> 15、七股區 <input type="checkbox"/> 16、將軍區 <input type="checkbox"/> 17、北門區 <input type="checkbox"/> 18、新北區 <input type="checkbox"/> 19、善化區 <input type="checkbox"/> 20、新市區 <input type="checkbox"/> 21、安定區 <input type="checkbox"/> 22、山上區 <input type="checkbox"/> 23、玉井區 <input type="checkbox"/> 25、南化區 <input type="checkbox"/> 26、左鎮區 <input type="checkbox"/> 27、仁德區 <input type="checkbox"/> 28、歸仁區 <input type="checkbox"/> 29、關廟區 <input type="checkbox"/> 31、永康區 <input type="checkbox"/> 32、東區 <input type="checkbox"/> 33、南區 <input type="checkbox"/> 34、北區 <input type="checkbox"/> 35、安南區 <input type="checkbox"/> 36、安平區 <input type="checkbox"/> 37、中西區 <input type="checkbox"/> 95、拒答 <input type="checkbox"/> 98、不知道 <input type="checkbox"/> 99、跳題	
35	Q59	N	369-370	Q59・請問您在上一次(民國98)[036]長選舉中是投票給林聰賢還是呂國華？ <input type="checkbox"/> 1、林聰賢(民進黨) <input type="checkbox"/> 2、呂國華(國民黨) <input type="checkbox"/> 12、當時戶籍不在此-民進黨 <input type="checkbox"/> 91、忘記了 <input type="checkbox"/> 92、無投票權 <input type="checkbox"/> 93、沒去投 <input type="checkbox"/> 95、拒答 <input type="checkbox"/> 99、跳題	
35	Q60	N	371-372	Q60・請問您在上一次(民國98)[036]長選舉中是投票給吳志揚還是鄭文	

				燦？ <input type="checkbox"/> 2、鄭文燦（民進黨） <input type="checkbox"/> 3、吳志揚（國民黨） <input type="checkbox"/> 91、忘記了 <input type="checkbox"/> 92、無投票權 <input type="checkbox"/> 93、沒去投 <input type="checkbox"/> 94、投廢票 <input type="checkbox"/> 95、拒答 <input type="checkbox"/> 99、跳題	
35	Q61	N	373-374	Q61・請問您在上一次(民國98)[036] 長選舉中是投票給邱鏡淳還是彭紹瑾？ <input type="checkbox"/> 2、邱鏡淳（國民黨） <input type="checkbox"/> 3、彭紹瑾（民進黨） <input type="checkbox"/> 11、當時戶籍不在此-國民黨 <input type="checkbox"/> 89、當時戶籍不再此 <input type="checkbox"/> 91、忘記了 <input type="checkbox"/> 92、無投票權 <input type="checkbox"/> 93、沒去投 <input type="checkbox"/> 95、拒答 <input type="checkbox"/> 99、跳題	
35	Q62	N	375-376	Q62・請問您在上一次(民國98)[036] 長選舉中是投票給劉政鴻還是楊長鎮？ <input type="checkbox"/> 1、楊長鎮（民進黨） <input type="checkbox"/> 2、劉政鴻（國民黨） <input type="checkbox"/> 3、李佳穆 <input type="checkbox"/> 91、忘記了 <input type="checkbox"/> 92、無投票權 <input type="checkbox"/> 93、沒去投 <input type="checkbox"/> 95、拒答 <input type="checkbox"/> 99、跳題	
35	Q63	N	377-378	Q63・請問您在上一次(民國98)[036] 長選舉中是投票給卓伯源還是翁金珠？ <input type="checkbox"/> 1、翁金珠（民進黨） <input type="checkbox"/> 2、卓伯源（國民黨） <input type="checkbox"/> 89、當時戶籍不在此 <input type="checkbox"/> 91、忘記了 <input type="checkbox"/> 92、無投票權 <input type="checkbox"/> 93、沒去投 <input type="checkbox"/> 94、投廢票 <input type="checkbox"/> 95、拒答 <input type="checkbox"/> 99、跳題	

35	Q64	N	379-380	<p>Q64·請問您在上一次(民國98)[036]長選舉中是投票給李朝卿還是李文忠？</p> <p><input type="checkbox"/>2、李文忠（民進黨）</p> <p><input type="checkbox"/>3、李朝卿（國民黨）</p> <p><input type="checkbox"/>11、當時戶籍不在此-國民黨</p> <p><input type="checkbox"/>89、當時戶籍不在此</p> <p><input type="checkbox"/>91、忘記了</p> <p><input type="checkbox"/>92、無投票權</p> <p><input type="checkbox"/>93、沒去投</p> <p><input type="checkbox"/>95、拒答</p> <p><input type="checkbox"/>99、跳題</p>	
35	Q65	N	381-382	<p>Q65·請問您在上一次(民國98)[036]長選舉中是投票給蘇治芬還是吳威志？</p> <p><input type="checkbox"/>1、蘇治芬（民進黨）</p> <p><input type="checkbox"/>2、吳威志（國民黨）</p> <p><input type="checkbox"/>12、當時戶籍不在此-民進黨</p> <p><input type="checkbox"/>89、當時戶籍不在此</p> <p><input type="checkbox"/>91、忘記了</p> <p><input type="checkbox"/>92、無投票權</p> <p><input type="checkbox"/>93、沒去投</p> <p><input type="checkbox"/>94、投廢票</p> <p><input type="checkbox"/>95、拒答</p>	
35	Q66	N	383-384	<p>Q66·請問您在上一次(民國98)[036]長選舉中是投票給張花冠還是翁重鈞？</p> <p><input type="checkbox"/>2、翁重鈞（國民黨）</p> <p><input type="checkbox"/>4、張花冠（民進黨）</p> <p><input type="checkbox"/>12、當時戶籍不在此-民進黨</p> <p><input type="checkbox"/>91、忘記了</p> <p><input type="checkbox"/>92、無投票權</p> <p><input type="checkbox"/>93、沒去投</p> <p><input type="checkbox"/>95、拒答</p> <p><input type="checkbox"/>99、跳題</p>	
35	Q67	N	385-386	<p>Q67·請問您在上一次(民國98)[036]長選舉中是投票給曹啟鴻還是周典論？</p> <p><input type="checkbox"/>1、曹啟鴻（民進黨）</p> <p><input type="checkbox"/>2、周典論（國民黨）</p> <p><input type="checkbox"/>89、當時戶籍不在此</p> <p><input type="checkbox"/>91、忘記了</p> <p><input type="checkbox"/>92、無投票權</p> <p><input type="checkbox"/>93、沒去投</p>	

				<input type="checkbox"/> 94、投廢票 <input type="checkbox"/> 95、拒答 <input type="checkbox"/> 99、跳題	
35	Q68	N	387-388	Q68・請問您在上一次(民國98)[036] 長選舉中是投票給黃健庭還是劉櫂 豪？ <input type="checkbox"/> 1、劉櫂豪(民進黨) <input type="checkbox"/> 2、黃健庭(國民黨) <input type="checkbox"/> 89、當時戶籍不在此 <input type="checkbox"/> 93、沒去投 <input type="checkbox"/> 99、跳題	
35	Q69	N	389-390	Q69・請問您在上一次(民國98)[036] 長選舉中是投票給傅崑其還是杜麗 華？ <input type="checkbox"/> 1、傅崑其 <input type="checkbox"/> 2、張志明 <input type="checkbox"/> 3、杜麗華(國民黨) <input type="checkbox"/> 89、當時戶籍不在此 <input type="checkbox"/> 91、忘記了 <input type="checkbox"/> 93、沒去投 <input type="checkbox"/> 94、投廢票 <input type="checkbox"/> 95、拒答 <input type="checkbox"/> 99、跳題	
35	Q70	N	391-392	Q70・請問您在上一次(民國98)[036] 長選舉中是投票給王乾發還是蔡見 興？ <input type="checkbox"/> 1、蔡見興(民進黨) <input type="checkbox"/> 2、王乾發(國民黨) <input type="checkbox"/> 91、忘記了 <input type="checkbox"/> 93、沒去投 <input type="checkbox"/> 95、拒答 <input type="checkbox"/> 99、跳題	
35	Q71	N	393-394	Q71・請問您在上一次(民國98)[036] 長選舉中是投票給張通榮還是林右 昌？ <input type="checkbox"/> 1、林右昌(民進黨) <input type="checkbox"/> 3、張通榮(國民黨) <input type="checkbox"/> 91、忘記了 <input type="checkbox"/> 93、沒去投 <input type="checkbox"/> 95、拒答 <input type="checkbox"/> 99、跳題	
35	Q72	N	395-396	Q72・請問您在上一次(民國98)[036] 長選舉中是投票給許明財還是劉俊 秀？	

				<input type="checkbox"/> 1、許明財（國民黨） <input type="checkbox"/> 3、劉俊秀（民進黨） <input type="checkbox"/> 89、當時戶籍不再此 <input type="checkbox"/> 91、忘記了 <input type="checkbox"/> 93、沒去投 <input type="checkbox"/> 94、投廢票 <input type="checkbox"/> 95、拒答 <input type="checkbox"/> 99、跳題	
35	Q73	N	397-398	Q73·請問您在上一次(民國 98)[036]長選舉中是投票給黃敏惠還是塗醒哲？ <input type="checkbox"/> 1、黃敏惠（國民黨） <input type="checkbox"/> 3、塗醒哲（民進黨） <input type="checkbox"/> 12、當時戶籍不再此-民進黨 <input type="checkbox"/> 91、忘記了 <input type="checkbox"/> 93、沒去投 <input type="checkbox"/> 94、投廢票 <input type="checkbox"/> 95、拒答 <input type="checkbox"/> 99、跳題	
35	Q74	N	399-400	Q74·請問您在上一次(民國 98)[036]長選舉中是投票給李沃土還是吳成典？ <input type="checkbox"/> 2、吳成典 <input type="checkbox"/> 93、沒去投 <input type="checkbox"/> 99、跳題	
35	Q75	N	401-402	Q75·請問您在上一次(民國 98)[036]長選舉中是投票給楊綏生還是劉增應？ <input type="checkbox"/> 93、沒去投 <input type="checkbox"/> 99、跳題	
35	Q76	N	403-404	Q76·請問您在上一次（民國 99 年）[036]長選舉中是投票給蘇貞昌還是郝龍斌？ <input type="checkbox"/> 1、蘇貞昌 <input type="checkbox"/> 2、郝龍斌 <input type="checkbox"/> 11、當時戶籍不在此-國民黨 <input type="checkbox"/> 12、當時戶籍不在此-民進黨 <input type="checkbox"/> 89、當時戶籍不在此 <input type="checkbox"/> 91、忘記了 <input type="checkbox"/> 92、無投票權 <input type="checkbox"/> 93、沒去投 <input type="checkbox"/> 94、投廢票 <input type="checkbox"/> 95、拒答 <input type="checkbox"/> 99、跳題	

35	Q77	N	405-406	<p>Q77・請問您在上一次（民國 99 年）〔036〕長選舉中是投票給陳菊、黃昭順還是楊秋興？</p> <p><input type="checkbox"/>1、陳菊</p> <p><input type="checkbox"/>2、黃昭順</p> <p><input type="checkbox"/>3、楊秋興</p> <p><input type="checkbox"/>11、當時戶籍不在此-國民黨</p> <p><input type="checkbox"/>12、當時戶籍不在此-民進黨</p> <p><input type="checkbox"/>89、當時戶籍不在此</p> <p><input type="checkbox"/>91、忘記了</p> <p><input type="checkbox"/>92、無投票權</p> <p><input type="checkbox"/>93、沒去投</p> <p><input type="checkbox"/>94、投廢票</p> <p><input type="checkbox"/>95、拒答</p> <p><input type="checkbox"/>99、跳題</p>	
35	Q78	N	407-408	<p>Q78・請問您在上一次（民國 99 年）〔036〕長選舉中是投票給蔡英文還是朱立倫？</p> <p><input type="checkbox"/>1、蔡英文</p> <p><input type="checkbox"/>2、朱立倫</p> <p><input type="checkbox"/>11、當時戶籍不在此-國民黨</p> <p><input type="checkbox"/>12、當時戶籍不在此-民進黨</p> <p><input type="checkbox"/>89、當時戶籍不在此</p> <p><input type="checkbox"/>91、忘記了</p> <p><input type="checkbox"/>92、無投票權</p> <p><input type="checkbox"/>93、沒去投</p> <p><input type="checkbox"/>94、投廢票</p> <p><input type="checkbox"/>95、拒答</p> <p><input type="checkbox"/>99、跳題</p>	
35	Q79	N	409-410	<p>Q79・請問您在上一次（民國 99 年）〔036〕長選舉中是投票給蘇嘉全還是胡志強？</p> <p><input type="checkbox"/>1、蘇嘉全</p> <p><input type="checkbox"/>2、胡志強</p> <p><input type="checkbox"/>89、當時戶籍不在此</p> <p><input type="checkbox"/>91、忘記了</p> <p><input type="checkbox"/>92、無投票權</p> <p><input type="checkbox"/>93、沒去投</p> <p><input type="checkbox"/>94、投廢票</p> <p><input type="checkbox"/>95、拒答</p> <p><input type="checkbox"/>99、跳題</p>	
35	Q80	N	411-412	<p>Q80・請問您在上一次（民國 99 年）〔036〕長選舉中是投票給賴清德還是郭添財？</p>	

				<input type="checkbox"/> 1、賴清德 <input type="checkbox"/> 2、郭添財 <input type="checkbox"/> 91、忘記了 <input type="checkbox"/> 92、無投票權 <input type="checkbox"/> 93、沒去投 <input type="checkbox"/> 94、投廢票 <input type="checkbox"/> 95、拒答 <input type="checkbox"/> 99、跳題	
36	Q81	N	413-414	Q81 請問您平常大約幾點睡覺？ <input type="checkbox"/> 1、1 <input type="checkbox"/> 2、2 <input type="checkbox"/> 3、3 <input type="checkbox"/> 4、4 <input type="checkbox"/> 5、5 <input type="checkbox"/> 6、6 <input type="checkbox"/> 7、7 <input type="checkbox"/> 9、9 <input type="checkbox"/> 10、10 <input type="checkbox"/> 11、11 <input type="checkbox"/> 12、12 <input type="checkbox"/> 17、17 <input type="checkbox"/> 19、19 <input type="checkbox"/> 20、20 <input type="checkbox"/> 21、21 <input type="checkbox"/> 22、22 <input type="checkbox"/> 23、23 <input type="checkbox"/> 24、24 <input type="checkbox"/> 95、拒答 <input type="checkbox"/> 96、看情形	
36a	Q82	N	415-416	Q82 那平常大約幾點起床？ <input type="checkbox"/> 1、1 <input type="checkbox"/> 2、2 <input type="checkbox"/> 3、3 <input type="checkbox"/> 4、4 <input type="checkbox"/> 5、5 <input type="checkbox"/> 6、6 <input type="checkbox"/> 7、7 <input type="checkbox"/> 8、8 <input type="checkbox"/> 9、9 <input type="checkbox"/> 10、10 <input type="checkbox"/> 11、11 <input type="checkbox"/> 12、12 <input type="checkbox"/> 13、13 <input type="checkbox"/> 15、15	

				<input type="checkbox"/> 16、16 <input type="checkbox"/> 17、17 <input type="checkbox"/> 18、18 <input type="checkbox"/> 19、19 <input type="checkbox"/> 20、20 <input type="checkbox"/> 24、24 <input type="checkbox"/> 95、拒答 <input type="checkbox"/> 96、看情形	
37	Q83	N	417-456	Q83 我們老師有在做網路民意調查，填問卷可以集點送禮券，請問您可以把經常使用的 email 留給我們嗎？	
38	Q84	N	457-458	Q84 性別： <input type="checkbox"/> 1、男性 <input type="checkbox"/> 2、女性	
39	Q85	N	459-460	Q85・訪問時使用語言 <input type="checkbox"/> 1、國語 <input type="checkbox"/> 2、台語 <input type="checkbox"/> 4、國、台語	
1	nq1	N	250-251	nq1・請問您現在居住在哪一個縣市？ <input type="checkbox"/> 2、宜蘭縣 <input type="checkbox"/> 3、桃園縣 <input type="checkbox"/> 4、新竹縣 <input type="checkbox"/> 5、苗栗縣 <input type="checkbox"/> 7、彰化縣 <input type="checkbox"/> 8、南投縣 <input type="checkbox"/> 9、雲林縣 <input type="checkbox"/> 10、嘉義縣 <input type="checkbox"/> 13、屏東縣 <input type="checkbox"/> 14、臺東縣 <input type="checkbox"/> 15、花蓮縣 <input type="checkbox"/> 16、澎湖縣 <input type="checkbox"/> 17、基隆市 <input type="checkbox"/> 18、新竹市 <input type="checkbox"/> 20、嘉義市 <input type="checkbox"/> 63、臺北市 <input type="checkbox"/> 64、高雄市 <input type="checkbox"/> 65、新北市 <input type="checkbox"/> 66、臺中市 <input type="checkbox"/> 67、臺南市	略
2	nq2	N	252-253	nq2 請問您平常注不注意地方的公共事務？ <input type="checkbox"/> 1、非常不注意	

				<input type="checkbox"/> 2、不太注意 <input type="checkbox"/> 3、有點注意 <input type="checkbox"/> 4、非常注意 <input type="checkbox"/> 9、無反應	
3	nq3	N	254-255	nq3 整體而言，請問您滿不滿意過去一年來（受訪者所居住的縣市）政府的表現？ <input type="checkbox"/> 1、非常不滿意 <input type="checkbox"/> 2、不太滿意 <input type="checkbox"/> 3、有點滿意 <input type="checkbox"/> 4、非常滿意 <input type="checkbox"/> 9、無反應	
4	nq4	N	256-257	nq4 社會上有人認為保護環境比較重要，也有人認為發展經濟比較重要。請問您認為哪一個比較重要？ <input type="checkbox"/> 1、保護環境 <input type="checkbox"/> 2、發展經濟 <input type="checkbox"/> 3、一樣重要 <input type="checkbox"/> 9、無反應	
5	nq5	N	258-259	nq5 有人認為社會福利比較重要，也有人認為發展經濟比較重要。請問您認為哪一個比較重要 <input type="checkbox"/> 1、社會福利 <input type="checkbox"/> 2、發展經濟 <input type="checkbox"/> 3、一樣重要 <input type="checkbox"/> 9、無反應	
6	nq6	N	260-261	nq6 有人認為自由競爭可以讓社會進步，就算會造成貧富差距也沒關係。請問您同不同意這個看法。？ <input type="checkbox"/> 1、非常同意 <input type="checkbox"/> 2、有點同意 <input type="checkbox"/> 3、不太同意 <input type="checkbox"/> 4、非常不同意 <input type="checkbox"/> 9、無反應	
7	nq7	N	262-263	nq7 如果以 0 到 10 表示政府浪費人民納稅錢的嚴重程度，0 表示非常不嚴重，10 表示非常嚴重，請問您要給多少？ <input type="checkbox"/> 0、0 <input type="checkbox"/> 1、1 <input type="checkbox"/> 2、2 <input type="checkbox"/> 3、3 <input type="checkbox"/> 4、4 <input type="checkbox"/> 5、5	

				<input type="checkbox"/> 6、6 <input type="checkbox"/> 7、7 <input type="checkbox"/> 8、8 <input type="checkbox"/> 9、9 <input type="checkbox"/> 10、10 <input type="checkbox"/> 90、無反應	
8	nq8	N	264-265	nq8 如果以 0 到 10 表示臺灣社會貧富差距的嚴重程度 0 表示非常不嚴重，10 表示非常嚴重，請問您要給多少？ <input type="checkbox"/> 0、0 <input type="checkbox"/> 1、1 <input type="checkbox"/> 2、2 <input type="checkbox"/> 3、3 <input type="checkbox"/> 4、4 <input type="checkbox"/> 5、5 <input type="checkbox"/> 6、6 <input type="checkbox"/> 7、7 <input type="checkbox"/> 8、8 <input type="checkbox"/> 9、9 <input type="checkbox"/> 10、10 <input type="checkbox"/> 90、無反應	
9	nq9	N	266-267	nq9 如果以 0 到 10 表示政府提供給每個人的教育機會公平程度，0 表示非常不公平，10 表示非常公平，請問您要給多少？ <input type="checkbox"/> 0、0 <input type="checkbox"/> 1、1 <input type="checkbox"/> 2、2 <input type="checkbox"/> 3、3 <input type="checkbox"/> 4、4 <input type="checkbox"/> 5、5 <input type="checkbox"/> 6、6 <input type="checkbox"/> 7、7 <input type="checkbox"/> 8、8 <input type="checkbox"/> 9、9 <input type="checkbox"/> 10、10 <input type="checkbox"/> 90、無反應	
10	nq10	N	268-269	nq10 如果以 0 到 10 表示政府重視弱勢民眾的程度，0 表示非常不重視，10 表示非常重視，請問您要給多少？ <input type="checkbox"/> 0、0 <input type="checkbox"/> 1、1 <input type="checkbox"/> 2、2	

				<input type="checkbox"/> 3、3 <input type="checkbox"/> 4、4 <input type="checkbox"/> 5、5 <input type="checkbox"/> 6、6 <input type="checkbox"/> 7、7 <input type="checkbox"/> 8、8 <input type="checkbox"/> 9、9 <input type="checkbox"/> 10、10 <input type="checkbox"/> 90、無反應	
11	nq11	N	270-271	nq11 請問您覺得臺灣現在的經濟狀況跟兩年前（民國101年）相比，是比較好、還是比較不好，或是差不多？ <input type="checkbox"/> 1、比較好 <input type="checkbox"/> 2、比較不好 <input type="checkbox"/> 3、差不多 <input type="checkbox"/> 9、無反應	
12	nq12	N	272-273	nq12 請問您覺得臺灣未來一年的經濟狀況會變好、變不好、還是差不多？ <input type="checkbox"/> 1、變好 <input type="checkbox"/> 2、變不好 <input type="checkbox"/> 3、差不多 <input type="checkbox"/> 9、無反應	
13	nq13	N	274-275	nq13 請問您覺得您家裡現在的經濟狀況跟兩年前（民國101年）相比，是比較好、還是比較不好，或是差不多？ <input type="checkbox"/> 1、比較好 <input type="checkbox"/> 2、比較不好 <input type="checkbox"/> 3、差不多 <input type="checkbox"/> 9、無反應	
14	nq14	N	276-277	nq14 您覺得您家裡未來一年的經濟狀況會變好、變不好、還是差不多？ <input type="checkbox"/> 1、變好 <input type="checkbox"/> 2、變不好 <input type="checkbox"/> 3、差不多 <input type="checkbox"/> 9、無反應	
15	nq15	N	278-279	nq15 有關臺灣文化和中華文化的內容，請問您認為是完全相同，大部分相同，大部份不同，還是完全不同？ <input type="checkbox"/> 1、完全相同	

				<input type="checkbox"/> 2、大部分相同 <input type="checkbox"/> 3、大部分不同 <input type="checkbox"/> 4、完全不同 <input type="checkbox"/> 9、無反應	
16	nq16	N	280-281	nq16 有人說：「臺灣與大陸是二個獨立的國家。」也有人說：「臺灣與大陸是同一個國家，只是目前暫時分開」，請問您比較同意哪一種說法？ <input type="checkbox"/> 1、臺灣與大陸是二個獨立的國家 <input type="checkbox"/> 2、臺灣與大陸是同一個國家，只是目前暫時分開 <input type="checkbox"/> 9、無反應	
17	nq17	N	282-283	nq17 如果您可以影響地方政府的預算，您覺得〔001〕政府在社會福利方面，應該少花錢、多花錢，還是維持不變？ <input type="checkbox"/> 1、少花很多 <input type="checkbox"/> 2、少花一些 <input type="checkbox"/> 3、維持不變 <input type="checkbox"/> 4、多花一些 <input type="checkbox"/> 5、多花很多 <input type="checkbox"/> 9、無反應	
18	nq18	N	284-285	nq18 在社會治安方面，應該少花錢、多花錢，還是維持不變？ <input type="checkbox"/> 1、少花很多 <input type="checkbox"/> 2、少花一些 <input type="checkbox"/> 3、維持不變 <input type="checkbox"/> 4、多花一些 <input type="checkbox"/> 5、多花很多 <input type="checkbox"/> 9、無反應	
19	nq19	N	286-287	nq19・交通建設呢？ <input type="checkbox"/> 1、少花很多 <input type="checkbox"/> 2、少花一些 <input type="checkbox"/> 3、維持不變 <input type="checkbox"/> 4、多花一些 <input type="checkbox"/> 5、多花很多 <input type="checkbox"/> 9、無反應	
20	nq20	N	288-289	nq20・環境保護呢？ <input type="checkbox"/> 1、少花很多 <input type="checkbox"/> 2、少花一些 <input type="checkbox"/> 3、維持不變 <input type="checkbox"/> 4、多花一些 <input type="checkbox"/> 5、多花很多 <input type="checkbox"/> 9、無反應	

21	nq21	N	290-291	<p>nq21 如果我們把社會地位分成上層、中上層、中層、中下層和下層，請問您認為您是屬於哪一層？</p> <p><input type="checkbox"/>1、上層</p> <p><input type="checkbox"/>2、中上層</p> <p><input type="checkbox"/>3、中層</p> <p><input type="checkbox"/>4、中下層</p> <p><input type="checkbox"/>5、下層</p> <p><input type="checkbox"/>9、無反應</p>	
32	nq34	N	319-320	<p>nq34 問您家庭每個月總收入大約是？</p> <p><input type="checkbox"/>1、 24,000 元以下</p> <p><input type="checkbox"/>2、 24,001 元~36,000 元</p> <p><input type="checkbox"/>3、 36,001 元~46,000 元</p> <p><input type="checkbox"/>4、 46,001 元~55,000 元</p> <p><input type="checkbox"/>5、 55,001 元~64,000 元</p> <p><input type="checkbox"/>6、 64,001 元~75,000 元</p> <p><input type="checkbox"/>7、 75,001 元~87,000 元</p> <p><input type="checkbox"/>8、 87,001 元~103,000 元</p> <p><input type="checkbox"/>9、 103,001 元~132,000 元</p> <p><input type="checkbox"/>10、 132,001 元以上</p> <p><input type="checkbox"/>90、無反應</p>	
33	nq35	N	321-322	<p>nq35 請問，您的家中未滿 20 歲的人有幾位？</p> <p><input type="checkbox"/>0、0</p> <p><input type="checkbox"/>1、1</p> <p><input type="checkbox"/>2、2</p> <p><input type="checkbox"/>3、3</p> <p><input type="checkbox"/>4、4</p> <p><input type="checkbox"/>5、5</p> <p><input type="checkbox"/>6、6</p> <p><input type="checkbox"/>7、7</p> <p><input type="checkbox"/>8、8</p> <p><input type="checkbox"/>15、15</p> <p><input type="checkbox"/>90、無反應</p>	
36	nq81	N	413-414	<p>nq81 請問您平常大約幾點睡覺？</p> <p><input type="checkbox"/>1、1</p> <p><input type="checkbox"/>2、2</p> <p><input type="checkbox"/>3、3</p> <p><input type="checkbox"/>4、4</p> <p><input type="checkbox"/>5、5</p> <p><input type="checkbox"/>6、6</p> <p><input type="checkbox"/>7、7</p>	

				<input type="checkbox"/> 8、8 <input type="checkbox"/> 9、9 <input type="checkbox"/> 11、11 <input type="checkbox"/> 12、12 <input type="checkbox"/> 17、17 <input type="checkbox"/> 19、19 <input type="checkbox"/> 20、20 <input type="checkbox"/> 21、21 <input type="checkbox"/> 22、22 <input type="checkbox"/> 23、23 <input type="checkbox"/> 24、24 <input type="checkbox"/> 90、無反應	
36a	nq82	N	415-416	nq82 那平常大約幾點起床？ <input type="checkbox"/> 1、1 <input type="checkbox"/> 2、2 <input type="checkbox"/> 3、3 <input type="checkbox"/> 4、4 <input type="checkbox"/> 5、5 <input type="checkbox"/> 6、6 <input type="checkbox"/> 7、7 <input type="checkbox"/> 8、8 <input type="checkbox"/> 9、9 <input type="checkbox"/> 10、10 <input type="checkbox"/> 11、11 <input type="checkbox"/> 12、12 <input type="checkbox"/> 13、13 <input type="checkbox"/> 15、15 <input type="checkbox"/> 16、16 <input type="checkbox"/> 17、17 <input type="checkbox"/> 18、18 <input type="checkbox"/> 19、19 <input type="checkbox"/> 20、20 <input type="checkbox"/> 21、21 <input type="checkbox"/> 24、24 <input type="checkbox"/> 90、看情形	
38	sex	N		sex・性別 <input type="checkbox"/> 1、男性 <input type="checkbox"/> 2、女性	
25	age	N		age・年齡 <input type="checkbox"/> 1、20至29歲 <input type="checkbox"/> 2、30至39歲 <input type="checkbox"/> 3、40至49歲 <input type="checkbox"/> 4、50至59歲 <input type="checkbox"/> 5、60歲及以上	

				<input type="checkbox"/> 9、無反應	
26	edu	N		edu・教育程度 <input type="checkbox"/> 1、小學及以下 <input type="checkbox"/> 2、國、初中 <input type="checkbox"/> 3、高中、職 <input type="checkbox"/> 4、專科 <input type="checkbox"/> 5、大學及以上 <input type="checkbox"/> 9、無反應	
27	sengi	N		sengi・父親省籍 <input type="checkbox"/> 1、本省客家人 <input type="checkbox"/> 2、本省閩南人 <input type="checkbox"/> 3、大陸各省市人 <input type="checkbox"/> 4、原住民 <input type="checkbox"/> 5、外國籍 <input type="checkbox"/> 9、其他及無反應	
28	masengi	N		masengi・母親省籍 <input type="checkbox"/> 1、本省客家人 <input type="checkbox"/> 2、本省閩南人 <input type="checkbox"/> 3、大陸各省市人 <input type="checkbox"/> 4、原住民 <input type="checkbox"/> 5、外國籍 <input type="checkbox"/> 9、其他及無反應	
24	T_Cidentity	N		T_Cidentity・我們社會上，有人說自己是「台灣人」，也有人說自己是「中國人」，也有人說都是。請問您認為自己是「台灣人」、「中國人」，或者都是？ <input type="checkbox"/> 1、台灣人 <input type="checkbox"/> 2、都是 <input type="checkbox"/> 3、中國人 <input type="checkbox"/> 9、無反應	
23	tondu	N		tondu・關於台灣和大陸的關係，有下面幾種不同的看法 1.儘快統一；2.儘快宣布獨立；3.維持現狀，以後走向統一；4.維持現狀，以後走向獨立；5.維持現狀，看情形再決定獨立或統一；6.永遠維持現狀。請問您比較偏向那一種？ <input type="checkbox"/> 1、儘快統一 <input type="checkbox"/> 2、維持現狀，以後走向統一 <input type="checkbox"/> 3、維持現狀，看情形再決定獨立或統一 <input type="checkbox"/> 4、永遠維持現狀	

			<input type="checkbox"/> 5、維持現狀，以後走向獨立 <input type="checkbox"/> 6、儘快獨立 <input type="checkbox"/> 9、無反應	
23	tondu3	N	tondu3・關於台灣和大陸的關係，有下面幾種不同的看法 1.儘快統一；2.儘快宣布獨立；3.維持現狀，以後走向統一；4.維持現狀，以後走向獨立；5.維持現狀，看情形再決定獨立或統一；6.永遠維持現狀。請問您比較偏向那一種？ <input type="checkbox"/> 1、偏向統一 <input type="checkbox"/> 2、偏向維持現狀 <input type="checkbox"/> 3、偏向獨立 <input type="checkbox"/> 9、無反應	
22	partyid	N	partyid・政黨認同 <input type="checkbox"/> 1、國民黨 <input type="checkbox"/> 2、民進黨 <input type="checkbox"/> 3、新黨 <input type="checkbox"/> 4、親民黨 <input type="checkbox"/> 5、台灣團結聯盟 <input type="checkbox"/> 6、中立及看情形 <input type="checkbox"/> 7、無反應及其他政黨	
22	party3	N	party3・政黨認同3 <input type="checkbox"/> 1、泛藍政黨 <input type="checkbox"/> 2、泛綠政黨 <input type="checkbox"/> 3、中間選民	
22	party	N	party・政黨支持 <input type="checkbox"/> 1、非常支持國民黨 <input type="checkbox"/> 2、普通支持國民黨 <input type="checkbox"/> 3、偏國民黨 <input type="checkbox"/> 4、非常支持民進黨 <input type="checkbox"/> 5、普通支持民進黨 <input type="checkbox"/> 6、偏民進黨 <input type="checkbox"/> 7、非常支持新黨 <input type="checkbox"/> 8、普通支持新黨 <input type="checkbox"/> 9、偏新黨 <input type="checkbox"/> 10、非常支持親民黨 <input type="checkbox"/> 11、普通支持親民黨 <input type="checkbox"/> 12、偏親民黨 <input type="checkbox"/> 13、非常支持台聯黨 <input type="checkbox"/> 14、普通支持台聯黨 <input type="checkbox"/> 15、偏台聯黨 <input type="checkbox"/> 16、中立無反應	

				AA・暫存變項	
				BB・暫存變項	
				CC・暫存變項	
				DD・暫存變項	
				EE・暫存變項	
29～31	career	N		career・職業五分類 □1、高、中級白領 □2、中低、低級白領 □3、農林漁牧 □4、藍領 □5、其他	
29～31	career8	N		Career8・職業八分類 □1、軍公教人員 □2、私部門管理階層及專業人員 □3、私部門職員 □4、私部門勞工 □5、農林漁牧 □6、學生 □7、家管 □8、其他	
				TOWNID・暫存變項	
				AAA・暫存變項	
34	AREAR	N		AREAR・地理區域 □1、大台北都會區 □2、北縣基隆 □3、桃竹苗 □4、中彰投 □5、雲嘉南 □6、高屏澎 □7、宜花東 □9、無反應	
				W・權值	

附錄三、訪員手冊

第一部份 調查研究的原理與訪問技巧

壹、認識調查研究

一、什麼是調查研究法？

調查研究法是一種從一群人蒐集研究資訊的方法。這一群人常代表數量龐大的人群。研究的目的是在從對有代表性的一群人所得的資訊，去推論瞭解這一大群人的意見、行為等。

二、調查研究法的主要邏輯是什麼？

每一個人的態度、意見、過去的行為、將來可能的行為等，都可能以適當設計的口頭或是書面問答的方式來測知。這些測得的資訊，便是我們研究的主要素材。

三、調查研究的主要工作項目是那些？

調查研究的工作極為繁瑣，簡單歸類，主要的有幾項：

1、抽樣

由於經費、時間、人力的限制，我們不可能對所有的人作訪問。因此，我們依照統計學上所發展出來的科學方法，從我們有興趣的對象中（前面所說的「一大群人」，我們稱之為母群體，population），選取一部分人（我們蒐集資料的那些對象，我們稱之為樣本，sample）來訪問。由於是按科學原理抽出的樣本，所以雖然他們人數不多（通常為1000至4000），他們卻在各方面都能代表母群體（通常有數十萬、甚至上千萬的人）。這樣抽出的樣本，我們是不可以隨意替換的。

2、問卷設計

研究者想要用的資訊，都經過仔細的考量後，化成不同形式的問題，經過適當的安排後，成為一份問卷。這份問卷就像一個測量的工具，測量人的態度、意見、行為。因此，這個工具最需要被維持的特性是：**標準化**。我們在調查研究中，也因此要求所有訪員都嚴格按照設計好的問卷來問問題。

3、訪問

訪問是實際蒐集資料的工作——訪員根據問卷從受訪者得到他們的答案的過程。訪問的方法有：（1）最常見的，用電話進行訪問（電訪）。台灣目前可見的民意調查幾乎都是以電話調查的方式進行的；（2）其次，由訪員與受訪者面對面的訪問（面訪）比較少，需要的成本比較高，也比較困難。但是面訪可以得到比較多的資訊，因此是大型研究比較常採用的方法；（3）有些時候可以用郵寄問卷的方式來蒐集資料，經濟又方便，但回收率通常不高；（4）近年來網路調查也相當盛行，網路調查成本低、回收快速且可採用多媒體方式呈現，較易激發填答的興趣，但因難以界定母體及確認受訪者的身份，會產生樣本代表性的問題。

4、資料整理

本中心採用電腦輔助電話訪問系統(CATI)進行訪問，在訪問時由訪員將受訪者的答案直接鍵入電腦，在訪問結束的同時，資料也同時進入資料庫。有些受訪者答案如果不在預設

的選項之中，則必須由督導以人工鍵入。

5、資料分析與報告

你很幸運，你不必煩惱這個部份的工作。老師和助理們利用各種統計軟體（例如 SPSS、SAS、STATA 等）分析資料，並把分析的結果以圖、表、文字的方式呈現，提供學術界或決策者，甚至一般的大眾參考。

貳·調查研究的執行

調查研究的執行過程與資料品質有相當密切的關係，唯有透過嚴謹地執行過程，方能保障所蒐集之資料的品質。執行工作基本上採取「**整體設計**」的原則，對執行過程中每一項步驟的執行方法及程序，預作系列性設計，除了考量每一項工作步驟內工作項目的執行程序之外，也同時考慮工作項目與項目之間的關聯性，以使每一個程序環環相扣。除了整體設計之外，控制品質的另一個要素是建立「**標準化程序**」，透過一致的執行標準，使參與執行工作的所有人員，有可遵循的工作程序及標準，正確而嚴謹地執行每一個步驟，從而達到品質控制的目標。

一、調查研究成功的主要因素有哪些？

簡單來說，只有三個字：**標準化**。研究者都希望所有的過程按照既定的程序與規格來進行。調查研究也是一種團隊工作，每一位參與執行的人員，都必須依預先規劃的步驟，與團隊中的其他人密切合作，並確實執行自己份內的工作，調查研究工作方能成功。以下的因素都會對調查研究的成功與否有影響：

1. **正確的設計**：包括問卷、抽樣等。
2. **好的訪員**：靠你了。
3. **標準化的執行過程**：也要靠你了。訪問過程中如果有任何問題，請隨時舉手請求現場督導協助。
4. **合作的受訪者**：操諸在人。不過，好的訪員與策略有很大的影響。
5. **正確的分析與解釋**：看用資料的人了——也許你將來用得到。

二、訪員在調查研究中所扮演的角色

在調查研究的過程中，訪員主要的工作有三項：

1. 找到並說服受訪者接受訪問；
2. 訓練並鼓勵受訪者扮演好受訪者的角色；
3. 提問題、記錄答案並追問不完整的答案。

因此訪員可以說是在執行過程中最重要的一環，一個研究的成敗，端視訪員是否正確地扮演自己的角色。訪員執行訪問工作的最高指導原則，仍是「**標準化**」——完全依照預先設定的程序及方式來進行訪問。

三、Fowler and Mangione 的標準化訪問的原則

1. 完全按照題目讀題

問卷的設計，必須透過嚴謹的討論過程，並經過試測，確認問卷在測量及用語方面沒有問題，才能交由訪員來執行。因此我們要求訪員在進行訪問時，必須完全按題目讀題，目的

即是為了使所有的受訪者得到「相同的刺激」，如此研究者方能確定每個問題是完全一致地呈現給受訪者，並未因為訪員不同，而有所差異。有時對題目的一點小變化，便會完全改變題目的原意，所以訪員不應任意改題目的文字內容。

2.適當的追問

在訪問過程中，有時受訪者會因為無法瞭解題意、誤解題意，或者因為題目設計有瑕疵，因而導致答非所問或沒有正確回答出預期選項，此時訪員必須判斷當時的狀況，用中立無誤導性的方法，指引受訪者答題。這是訪員經常會遇到的問題，也是最困難的一個執行技巧，我們在下一個單元介紹正確地進行追問的方法。

3.保持中立的立場

在訪問的過程中，訪員不應是資訊「提供」者，或者是意見「評論」者，必須超然於問卷題目及受訪者答案之外，以免因為訪員的個人因素，或者訪員間的差異，而對受訪者的意見或態度造成影響。保持中立立場的原則包括：

- (1) 即使受訪者要求，也不要提供自己的意見或態度，以免影響受訪者的思考或意見。
- (2) 不提供訪員個人的生活背景狀況、對問題的意見及看法等資訊，以免影響受訪者的意見，或者給自己帶來困擾。
- (3) 回應受訪者答案時，不應涉及對其答案的批評或判斷。在受訪者答題後，應採平和中立的口吻回應，例如：「嗯」、「好的」、「謝謝」等方式，也不要對答案本身表示贊許或鼓勵，例如：「對！對！對！」、「很好！」、「好答案！」，以免受訪者以迎合訪員的方式答題，或者傾向回答較符合社會期望（social desirability）的答案。

4.精確及中立的記錄受訪者回答的答案

訪員在訪問的過程中，應就受訪者的回答，在所提供的選項中勾選，如果受訪者的答案不明確，就必須追問到受訪者作出選擇，或是經由追問後，確認答案不在既有的選項之中，訪員必須以處理開放性題目的方式，詳實地將受訪者的答案逐字記下，提供最詳實的資訊給研究者做判斷的依據，不應自行加以歸納節錄或加入自己的評論，以免答案因而失真，影響資料的正確性。

5.訓練受訪者

大多數的受訪者可能從來沒有接受訪問的經驗，因此在接受訪問之時，並不瞭解調查訪問進行的方式。教導受訪者如何接受訪問，因此也是訪員重要的工作項目之一。訓練受訪者主要包括兩個部份：

- (1) 在訪問開始前，向受訪者唸一段說明，內容應包含本次訪問的進行方式、答題的標準或規則，以及受訪者所應有的權利；
- (2) 在訪問進行當中，依訪問狀況隨時為受訪者提供標準化的答題說明，例如當要求受訪者對某些事物評分時，訪員必須向受訪者說明評分的標準；或者是在受訪者對某些問題有排拒或猶豫時，為他們排除疑慮並鼓勵受訪者作答。

參、訪問前的準備事項

一、工具

- 1、 各種表格：戶中抽樣表、訪員工作記錄表。
- 2、 文具：鉛筆、橡皮擦。
- 3、 其他：訪員手冊、問卷、愉快的心情、認真負責的態度。

二、電話禮儀

訪員的禮貌非常重要，雙方在接觸最初三十秒的印象，對受訪者的合作意願有很大的影響，因此電話接通時的禮貌很重要。有個簡單的原則：以溫和緩慢的聲調來唸出設定的開場白。這段開場白是經過設計的，兼顧了禮儀及來電說明，向對方交待了自己的身份、進行訪問的單位以及訪問的主題，對於爭取接話者合作有所助益。

三、熟讀問卷

除了在訪訓中的練習外，請你在正式上線前先以國語、台語（或客語）逐字詳讀問卷，並且試著訪問自己看看，將疑問釋清後，才開始進行訪問。這個準備工作對於正式訪問的進行會有極大的幫助，熟練的讀題除了有助於受訪者作答、避免出錯外，也可以增加自信，並塑造出的專業形象。若對問卷有任何問題，請隨時向督導提出。

四、熟悉戶中抽樣原則

務必理解戶中抽樣的程序及方式，以便迅速正確地做好戶中抽樣工作。

肆、訪問技巧及問題處理

一、如何取得信任及說服受訪者接受訪問

1、 第一印象最重要，一定要注意電話禮儀

務必以禮貌地唸開場白及進行戶中抽樣程序。

2、 不要害怕，要顯得很有自信的樣子

在態度上顯示自己是一位受過專業訓練的訪員，任何猶豫或結巴的聲調都可能影響對方回答的意願。自信的基礎來自於對訪員訓練內容、研究計畫及問卷內容的熟悉程度，以及對訪問原則及技巧的經常練習。

3、 隨時準備回答受訪者提出的質疑

受過專業訓練的訪員，必須能為受訪者說明研究的大致內容、研究的目的、訪問進行的方式……等受訪者可能提出之與研究本身有關的問題。

4、 訪員不要運用下列的寒暄語：「我可以訪問嗎？」「請問您有沒有空可以接受訪問？」等容易被拒絕的句子

運用上述疑問句型式，容易遭到受訪者的拒訪，因此應該在確定訪問對象後，立即唸開場白並開始訪問。

5、被問及「你們是在替誰做訪問？」時

訪員請明確地告訴受訪者，這個研究計畫是由 X X X 教授所主持的學術研究。若仍無法取信對方，可請其打電話到選舉研究中心來查詢或求證。選研中心電話：**02-29393091** 轉 **50500** 或 **50501**。受訪者沒有問的問題，請你不要主動說明。

6、當受訪者質疑：「怎麼會選到我？」「你們怎麼有我的電話？」時

可以告知「因為我們想要瞭解社會上各方面人們的意見，所以我們是由電話號碼簿用統計抽樣的方法選出這個號碼。完全是好運啦。」若受訪者問起他家中電話並無登記時，訪員可說明我們是將抽出的電話號碼尾數加一後得到的，若受訪者沒有深入詢問時，訪員不需作詳細的解釋，以節省訪問時間。

7、對方質疑為何要進行戶中抽樣，或「為什麼一定要指定家中某人受訪？」可向之說明

「因為這是學術研究，我們用抽樣的方式，希望找到各種不同年齡的人來接受訪問，讓各個年齡層人們的意見均能被收集到，在您家中剛好是抽中您（或這一位）。」除非對方堅持，訪員無需將戶中抽樣的細節告知受訪者。

二、如何處理拒訪傾向

1、「我/他很忙。」「我/他沒空。」

訪員宜先從受訪者的身份、語氣、態度判斷受訪者是否真的很忙，還是對訪問懷疑或缺乏興趣，若僅是託辭，訪員可試圖以較誠懇的語氣說明整個研究的主旨，或試著與受訪者另約一個可以進行訪問的時間，以挽回受訪者接受訪問。若受訪者確實正忙，請與他預約訪問時間；若受訪者不在，請誠懇地請家人留下受訪者稱呼方式及可能在家的時間，以便下次聯絡。

2、「這個我不懂啦，你問別人好了。」可以回答：「這些問題都沒有什麼對不對，我們只是要知道不同的人的意見。如果有你不清楚的，我們就跳過去，沒關係的。」

3、「我什麼都不知道，不要問我啦。」

訪員請回答：『我們的研究是要收集各種人的各類意見，即使不知道也是一種意見，同樣對我們的研究有所幫助』。

4、「當訪員的身份被質疑時」

訪員請回答：『我只是工讀生，這是我們老師在作的一個研究，如果您有疑問，可以打電話到政治大學選舉研究中心來，選研中心的電話是：(02)29393091 轉 50500 或 50501』。

5、「受訪者有政治恐懼的傾向時」

訪員請回答：『政治大學選舉研究中心是學術研究機構，所收集的資料只作為學術研究使用』。

6、「這個訪問對我有什麼好處?」「有沒有禮物?」

可以回答：「因為我們是進行學術研究，無法提供任何報酬，但您的意見對我們的研究非常有幫助，我們很感激您的協助。」

7、受訪者害怕自己的意見被公開

可以向受訪者強調這是學術研究，不會公開他個人意見，「本研究只做整體意見的敘述（例如：有百分之四十六的人表示自己沒有支持任何政黨），不會公佈您個人意見。」

三、訪問中常會碰到的情況

1、受訪者質疑為什麼要問某些問題時

可以向他強調這是學術研究，將來不會公開他個人意見，可以說明：「本研究只做整體意見的敘述（例如：有百分之三十五的人表示支持老人年金政策），不會公佈您個人意見。」尤其受訪者質疑為什麼要問年齡、戶籍、職業等個人的問題時，可以向他說明「社會不同人群的意見對我們的研究都有價值，我想想要瞭解不同的年齡／居住地區／職業等的人們，對這些問題是不是會有不同的意見，純粹是學術研究，沒有別的用意。」

2、家中有其他人想要幫受訪者答題或接受訪問、「這個她（他）不懂啦，問我好了。」

請委婉向第三人說明：「很謝謝您的熱心，但由於每個人或多或少都會有不同的想法，這個訪問我們抽中的人是他，我們還是希望由他來接受訪問，這樣我們才能得到他個人的意見，他的任何看法，包括不知道或無意見，也都算是一種意見的表達。」

3、受訪者對於某些題目不願作答

對於較具敏感性的題目，受訪者可能會有所遲疑，訪員可以向受訪者說明「這個問題只是老師在作學術的研究，不會公佈您個人的意見」，在大部份的情況下，受訪者會在訪員的鼓勵下作出回答；但如果經過委婉請求後，受訪者不願回答的態度相當堅決，也不要勉強，可以告知受訪者「沒關係，那我們就把這題跳過去」。

4、如果受訪者提的問題正好是題目上沒有做定義或解釋的

可以請受訪者：「就您的自己認定或感覺」，或者是向受訪者說明：「雖然我們的題目都做過嚴謹的測試，但有時可能還是會有一些瑕疵，但我們希望您還是能給我們一個最接近您想法的答案。」再把重覆題目一遍。

5、受訪者覺得所提供的選項找不到想選的

可以說明：「我們知道這些答案中可能沒有適合您想法的，其實別人可能也有這個問題，但還是麻煩您從其中選出一個最接近您想法的答案。」如果受訪者還是堅持無法選擇時，則請他發表他的意見，訪員再記錄下來。

6、受訪者發表意見太久或離題太遠

當受訪者針對某些題目發表長篇大論或離題太遠時，訪員應設法將其引回主題，千萬不要顯示出不耐煩的態度，或突然打斷受訪者，方法上可以在其斷句時，下一句話之前技巧地插入問題，例如：「那請問您對(××問題)的看法是滿意還是不滿意呢？」或是「那我們現在再回到我們的問題，請問您……」

7、受訪者反問訪員的個人意見

請向受訪者說明：「在訪問中您的意見是最重要的，但如果我現在說了我的意見，有時可能會影響您的看法，我們可以在訪問後再來討論我的意見。」

8、受訪者批評問卷

可以向他解釋這是老師們設計的問卷，但如果解釋不被信賴時，也不要激怒對方或出言不遜。必要時，可以回答：「謝謝您的意見，我們可以把您的意見向我們的老師反映，做為以後修正的參考。」

9、受訪者對訪問方式或內容有所質疑

不要附和，也避免回答：「我也不知道。」可以回答：「我們都按照老師所訂的步驟在做，不過我們會把您的意見反映給老師。」

10、受訪者在題目未唸完前搶答

當訪員題目尚未唸完，受訪者就已經回答時，訪員務必委婉請求受訪者：「抱歉，請讓我先把題目唸完給您參考看看（是不是要選個答案）」受訪者沒有聽到完整的題目，不僅沒有到一致性的刺激，還可能因此而遺漏更適合本身意見之答案。

11、受訪者答案明顯有矛盾情況

當非常確定受訪者答案有明顯矛盾時，應委婉提醒受訪者，或再次說明答題方式，切勿直接指出，以免破壞訪問之氣氛。例如：「我們曾請問您關於X X問題的看法，剛剛您說……，現在我們的題目是……，請問您的意見是？」或「您覺得對市長的表現非常不滿意(註：但卻打了10分)，如果我們以0分代表非常不滿意，10分代表非常滿意，請問您會給他打幾分？」

12、受訪者覺得自己的答案可能不夠精確（如打分數的題目）、「我不會回答」

可以向受訪者請求：「還是請您給我們一個最接近您的意見的答案，即使您覺得不是百分之百的精確，因為您的任何意見對我們而言都很重要。」

13、受訪者已經在訪問過程中回答了將要問的問題

可以說明：「下面的題目或許您已經表達了您的意見，但有時答案會因題目不同而有所不同，所以我再把這個題目唸一遍給您聽，我們可以再確定一下這是您要選的答案。」

14、受訪者僅回答選項號碼

受訪者答題時如果僅回答選項的號碼時（例如：第一個、第六項或後面那個）時，請務必重複選項內容，以確定受訪者沒有錯看或記錯選項的順序。

15、受訪者講得太快太多

可以請求受訪者：「對不起，因為我必須儘量記下您的話，可不可以麻煩您講慢一些（或請您再重覆一次）以免我誤會了您的意思。」

16、受訪者沈默

受訪者的沉默有時可能表示其正在思考，或是沒有完全聽懂題目，重複唸題目應是最佳的應對策略。

17、受訪者答案不完整或答非所問時

訪員必須進行追問。追問的目的是為受訪者釐清題意，或是激發受訪者去釐清或重整他們的答案，以便符合問題的主題。追問時訪員必須掌握**簡單中立**二個原則。需要追問的情況及追問的方法有下列幾種：

(1) 受訪者沒注意聽或漏聽了重要的部份

只要重覆題目或強調受訪者漏聽的部份。但一定要把完整的題意唸出來，以確保所有的受訪者得到相同的“刺激”。

(2) 受訪者一時無法瞭解題意

使用題目本身的定義，訪員不自行解釋或舉例說明。解釋或說明時應只限於題目上的文字，不要自行舉例或依自己的理解的方式說明，以免誤導受訪者思考的方向。

(3) 受訪者沒有答到重點

最好方式是「重覆問題」。

(4) 受訪者的答案無法清楚判定其意見

可以採用「請問您的意思是？」的追問方式。

(5) 受訪者的答案不夠明確

可以請受訪者「麻煩請您解釋一下您的意思」。

(6) 受訪者可能還有其他答案或看法

請務必再追問「還有嗎？」或「請問還有其他答案嗎？」

(7) 當受訪者回答「不知道」時，訪員必須做一些判斷：

- 1) 如果受訪者是**真的不知道時**，就請跳過本題，不再做追問；
- 2) 如果受訪者的不知道只是一種**口頭禪**：訪員應鼓勵受訪者再想一下，並向他強調他的意見對我們的研究很重要。必要時重覆題目；
- 3) 如果您覺得受訪者有意見，只是**猶疑**答案是否符合研究的需要，請告訴受訪者答案沒有對錯，我們需要的是受訪者自己本身的自法及意見。必要時重覆題目。

數字性問題回答不明確

可以採用**瞄準法(zeroing in)**，例如請教受訪者每月的平均收入，若選項有「20000 以下」、「20000 元至 24999 萬元」、「25000 元至 29999 萬元」、「30000 元至 34999」、「35000 至 39999」以及「40000 萬元以上」時，當受訪者回答二、三萬時，可以追問「請問有超過 35000 元嗎？」若受訪者回答「有」，則可以判定其收入為「35000 元至 39999 元」，若受訪者回答「沒有」，訪員可以再追問「那麼請問有超過 30000 嗎？」……以此類推，漸漸瞄準答案。

18、遵守問卷編排的規則

請務必遵守問卷編排的規則進行訪問，基本規則如下：

- (1)說明題是向受訪者說明一些訪問有關的事情，例如說明評分的標準；或者是題型間轉換的轉折語，用以避免題型轉換得太突兀，例如從問受訪者的投票對象，突然下一題卻是問受訪者父親的籍貫。所以，**一定要唸不可省略！**例如：

接下來我們想請問您一些關於台北縣縣長選舉的問題

- (2)括號（ ）裡面的文字表示定義、解釋或台語的唸法，**必要時才唸。**

例如：

「……對族群的融合(台語:和合)有很大的幫助」

「……對中央政府官員(如行政院長、部長)說的話……」

- (3)可提供給受訪者的選項，都已經列在題目上，請完全按照問卷題目的敘述唸出，只有題目上註明可以開放讀出選項時才唸，否則無需提供選項給受訪者。尤其絕對不可以唸出「無意見」、「看情形」、「不知道」、「拒答」等 9 字頭的選項，以避免受訪者傾向回答這些答案

※若在訪問進行中，有其他訪員手冊中沒有記載的狀況，或無法自行處理的任何狀況發生時，可以隨時舉手請在場的督導來協處理。

伍、標準化訪問方式的要點

- 1、態度溫和有禮加上有耐性。

- 2、開場白一定要唸，說話速度不要太快，儘量清晰明白，必要時強調這是學術研究。
- 3、訪問開始前一定要確定受訪對象，**絕對不可以**應受訪者要求或自行任意更換訪問對象。
- 4、受訪者不在時，務必詢問是否可在當天受訪，或何時方便再次致電，以及受訪者的稱呼方式，以進行約訪程序。
- 5、讀題時須緩慢清晰，速度不要太快，必要時重覆問題。
- 6、必須按問卷順序逐項逐句訪問，不可變動文字及題目順序，也不可應受訪者之要求而減少問卷題目。
- 7、須依訪訓講解方式來進行訪問，勿以自己的意見解釋題意；遇有受訪者對問卷題意不清楚時，可以再重複問題一次；不要舉例說明，以免誤導受訪者答題。
- 8、每一問題應儘可能要求受訪者回答一明確的答案。
- 9、不要應受訪者請求，發表自己的看法或代受訪者選擇答案，更不能暗示受訪者回答某一選項。
- 10、某些問題有正確與否，當受訪者的回答不正確時，請不要糾正受訪者；也不要對受訪者的意見或看法表示任何的評論或質疑，以免影響其往後的答案。
- 11、受訪者不願回答的題目，應向受訪者說明及解釋，鼓勵他作答，但若仍不願回答，也不要勉強。
- 12、當受訪者的答案有自己不清楚的語詞時，可請對方重複，自己也應複述問題。
- 13、訪問時儘量避免第三者干預，並請受訪者依其本人意見回答。
- 14、受訪者如離題過久，應設法將其引回問卷的主題上。
- 15、受訪者回答的答案如果不在選項中，一定要記在登記表上，待訪問結束後，由督導代為處理。
- 16、訪問結束前，請核對有無遺漏（如暫時跳過題目），請受訪者補答；若發現有前後矛盾的答案，務必客氣地向受訪者提出，以釐清答案。
- 17、訪問結束時，不要忘記向受訪者致謝，感謝其接受訪問。

第二部份：工作管理規則

壹、薪資計算及相關規定

一、本中心訪員分成三級：

- 1、訪員訓練（電話訪問電腦操作程序）2 小時，及第一次訪問為試用期，時薪為 115 元（訪員訓練及第一次訪問必須是同一天）。
- 2、第二次訪問開始累積工作時數，累計為 20 小時以下者，為三級訪員，基本薪資為 130 元/小時。
- 3、工作時數 21-40 小時者，為二級訪員，薪資為 150 元/小時。
- 4、工作時數 41 小時以上者，為一級訪員，薪資為 180 元/小時。

二、每波訪問案至少需登記兩個場次；若該波訪問案工作三場以上，從第三場開始，每場加發 100 元場次獎金。場次獎金計算與訪問主題及內容無關，以公告之波次為主，跨波不予累計。

三、本中心依所需不同的訪問性質，通知適合的訪員工作日期及時間（以下簡稱時日）；訪員得到通知後，本中心須經訪員同意，以訪員能配合時日，進行排班，若本中心所提供之時日訪員無法配合，則本中心不得以強迫方式要求訪員排班。若訪員已進行排班，則代表訪員同意本中心所提供之時日且能配合，若本中心所公佈之時日訪員無法配合者，本中心亦保留變動之權利。但若訪問進度超前，需提前結束，本中心保留排班變動權利。

四、若遇提早結束訪問，則以實際訪問時間計算。若遇需延長訪問時間，則也以半小時為單位計算之。

五、「推薦介紹人」獎勵金：本中心電訪員如介紹新訪員至本中心面試錄取成功並累積電訪時數滿 20 小時，將給予「100 元」獎勵金給該位介紹人。

貳、工作獎金

一、經督導群評定工作認真負責，訪問態度良好者，酌予工作獎金。

二、於正常訪問進行中，無法在工作時間內切斷，而致工作超時達 10 分鐘以上者，將會付予超時費 30 元，達 15 分鐘以上者超時費 45 元，達 20 分鐘以上者超時費 60 元。

參、請假與獎懲相關規定

一、請假規定：

- 1.若因故無法參加該場訪問而欲請假者，請先自行尋找合格訪員代班（係指與請假之訪員同等級或高一級之訪員）。訪員應於當天訪問開始前 4 小時，告知研究專任助理此一情形。
- 2.若未能及時達成上述要求，請訪員按照原登記時間參加訪問。
- 3.若無法尋找其他訪員代替，而又無法參加該次訪問者，請於當天訪問開始前一天中午 12 點之前，向研究助理請假（前一天適逢假日，非上班日，得開放至當天電訪下午 4 點前請假），以便本中心另尋訪員代替，違者每累積三次其訪員等級降低一級（時數自降低之

等級重新累計，薪水以降低後等級計算)，若已為三級或降至三級者再減，則取消訪員資格。唯可自行尋找合格訪員代班者不受本條罰則限制。

- 4.無故缺席一次且未事先通知，事後無合理解釋者，訪員等級降低一級（時數自降低之等級重新累計，薪水以降低後等級計算），若已為三級或降至三級者再減，則取消訪員資格。
- 5.登記場次必須在助理協助下填寫，或直接在 PTT、貓空選研版登記場次，並經助理確認始為有效登記；但取消場次必須當面或以電話告知助理或督導，不得自己擅自塗銷，違者視同無故缺席一次。
- 6.若有申訴事項或特別狀況，請逕向該電訪案專任助理說明，由其作最後決定。
- 7.經由本規則而取消訪員資格者不再錄用。

二、場次規定

- 1.本中心訪問場次時間為 18:00 開始，請訪員按時出席（若上課至 18:00，請事先告知）。無故遲到 10 分鐘以上者，取消當日訪問資格。
- 2.遲到時，依據訪員實際簽到及簽退時間來計算薪資，分別以 10、15、20 分鐘（以此類推）為單位，不足 10 分鐘以 10 分鐘計算，超過 10 分鐘不足 15 分鐘以 15 分鐘計算，以此類推，來計算實際薪資。
- 3.訪問時間之確認，以本中心掛置於電訪室之時鐘為標準。

肆、訪問費及獎金發放

訪問費、場次獎金、超時費於每天訪問結束後發放，工作獎金將於該波訪問案結束後發放。

伍、其他

- 一、每次訪問案之獎懲將會公布於本中心，對獎懲、工作薪資或工作上有任何的疑問，可向本中心助理提出，有關工作管理規則之疑問，由本中心做最後決議。此外，本中心在本校「貓空行館資訊站」（BBS 站）、「台大批踢踢實業場」（BBS 站）亦設有專版以及選研中心網頁（<http://esc.nccu.edu.tw/newchinese/main.htm>），上面有中心電訪案執行的各種通告，請各位訪員利用參考。
- 二、以上獎懲方式，如遇特殊情形，將酌予調整或減輕。
- 三、公告電訪案之場次如遇特殊情形，則將提前結束或取消訪問。
- 四、E-mail：。
- 五、中心電話：02-29387134 or 02-29384574

第三部份：電話訪問電腦操作程序

壹、登入畫面

電話訪問系統是訪員電話訪問所使用的系統，訪員欲進入電訪系統，需鍵入「訪員代碼」或「姓名」，再點選「進入電訪系統」，便可進入訪問畫面。



貳、問卷畫面

一、開場白

1. 登入

登入電話訪問系統之後，則正式進入問卷問候語的畫面。由於本系統完全藉助電腦撥號，所以，撥號時僅需將話筒拿起，毋須接觸電話按鈕。

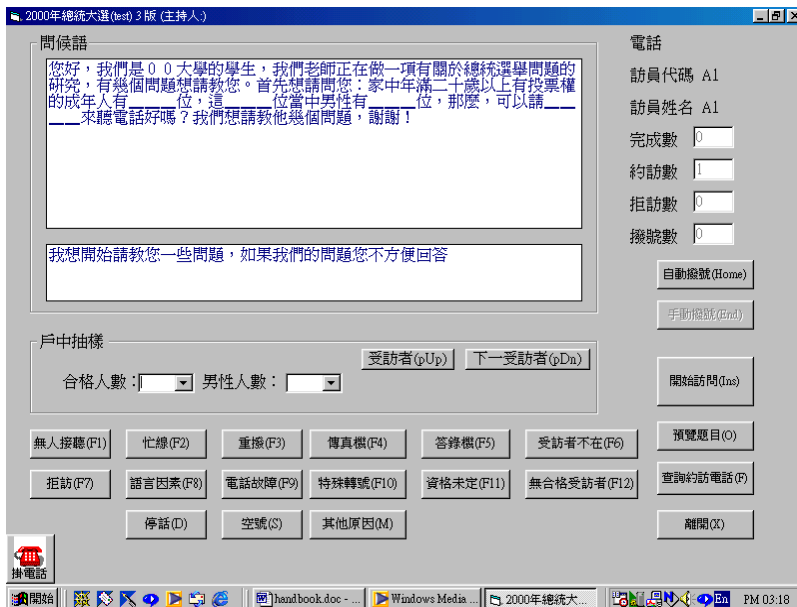

2.撥號

- (1) 拿起話筒，點選「**自動撥號**」鍵後，電話正式撥出。如欲掛斷電話，請先點選畫面左下角之紅色「**掛電話**」鍵，然後再點選訪問結果，如此便完成一通失敗電話之撥號所有程序。
- (2) 畫面的正下方是訪問結果的歸類，訪問結果請參見附錄之訪問結果表。**訪問結果的分析，有助於研究方法的改進，因此點選訪問結果時，務必相當確實，以確保資料品質。**
- (3) 畫面的右方由上至下則顯示：當日訪員完成的樣本數、約訪數、拒訪數和撥號數。

3.戶中抽樣

- (1) 接通後即進行戶中抽樣，假若戶中格人數超過 10 人，請直接點選 10 人即可。
- (2) 有些研究案允許替代樣本，因此，假若正選樣本於當晚十時前不會回家，無法接受訪問，則可點選「**下一受訪者**」鍵，電腦會自動換至下一受訪者。找到合格受訪者接受訪問後，必須點選「**開始訪問**」鍵，才會進入主題問卷的畫面。

4.預覽題目

「預覽題目」的功能用於專案助理講解問卷時。預覽題目和正式訪問的差別在於前者並沒有實際撥出電話，所以無法進行戶中抽樣。

5.約訪

如果**正選樣本**於當晚訪問結束時間前會回家，就必須進行約訪的動作。進入約訪畫面後，請輸入約訪時間，時間乃以**廿四**小時制。約訪電話會在指定的時間自動顯示，提醒訪員約訪時間已到，可以進行訪問。

6.查詢約訪電話

要查詢約訪電話的內容可以點選此功能。另外，此功能亦提供可以提前約訪時間的功能。如果訪員想要即刻進行訪問，可以進入「**查詢約訪電話**」的畫面，點選想要即刻進行訪問的電話，便可以優先處理該通電話。

7.離開

訪員工作時間結束，按「**離開**」鍵即可以退出訪問系統。

二、問卷內容畫面

1.開始訪問

完成戶中抽樣，找出合格受訪者之後，點選「開始訪問」鍵，便可以正式進入問卷第一題。之後以畫面左方之上、下箭頭依序進行訪問，左上方之捲軸會顯示出該受訪者已回答的選項內容。

2000年總統大選(test) 3版 (主持人) 2000/8/9 PM 05:59:49

訪員代碼 A1 訪問電話 22513742 完成數 0 拒訪數 0 約訪數 1 撥號數 1

訪員姓名 A1 唯一合格女性

【1】 請問您最常看的是哪一份報紙？

答案 ☒ (1) 中國時報 ☐ (2) 聯合報 ☐ (3) 自由時報
☐ (4) 中央日報 ☐ (5) 民眾日報 ☐ (6) 都看
☐ (7) 都不看 ☐ (95) 拒答 ☐ (98) 不知道

答案 1

如果受訪者回答其他報紙時，請按“暫時跳過”，並記錄下來。

回開場白 (G) 中止訪問 (F1) 暫時跳過 (F2) 完成 (F3) 管理專用 (F4) 掛電話

2.中止訪問

若受訪者中途拒訪，請先點選紅色「掛電話」鍵，再點選「中止訪問」鍵，之後進入終止訪問原因的視窗（原因如下圖所示）結束該份問卷。但若不明原因被掛電話時，也可以點選中止訪問鍵，再進行重撥的處理。

請點選

代碼	無法訪問原因
020	受訪者因臨時有事而中途拒訪 (非當日約訪者)
040	受訪者因臨時有事而中途拒訪 [可當日約訪者]
050	受訪者拒絕受訪 [無法再訪者]
060	受訪者中途拒訪 [無法再訪者]
092	因其他因素無法受訪
190	配額已滿

掛電話 重撥 取消

3.暫時跳過

若受訪者回答的答案是選項所沒有提供的，此時請點選「暫時跳過」鍵，再繼續下一題的訪問，但務必記得寫在工作記錄表上，等該通電話訪問結束後，再交由督導處理。有時，題目選項中會提供「其他」這個選項，此時，就必須點選此選項，不可以點選「暫時跳過」鍵，以方便跳題的正確性。

4.完成

當訪問完最後一個題目後，並且確定問卷的每一題都有填寫答案，暫時跳過或需另外歸類的答案也經督導處理後，點選「完成」鍵，所有答案將記錄入電腦，才算完成一通電話訪問。此時，系統會再自動跳回開始訪問的畫面，訪員便可以進行下一通的訪問。

5.管理專用

此為督導處理訪員無法自行歸類的答案所使用的功能。

6.回開場白

當發現訪問錯受訪者時，可使用此功能跳回訪問開始畫面，重新進行戶中抽樣。但是，此使用功能必須相當謹慎，因為一回到訪問開始畫面，之前所有受訪者回答的答案都將會清除掉。

7.CATI2000 訪問結果之分類和定義

	訪問結果	失敗原因	代碼	訪問結果之分類和定義	備註
1	訪問成功		000	訪問成功。	到達完成題數。
2	訪問失敗	受訪者不在	010	受訪者暫時不在或不便接聽[非當日約訪者]。	
2	訪問失敗	中途拒訪	020	受訪者因臨時有事而中途拒訪[非當日約訪者]。	
2	訪問失敗	受訪者不在	030	受訪者暫時不在或不便接聽[可當日約訪者]。	
2	訪問失敗	中途拒訪	040	受訪者因臨時有事而中途拒訪[可當日約訪者]。	
2	訪問失敗	拒訪	050	受訪者拒絕受訪[無法再訪者]。	
2	訪問失敗	中途拒訪	060	受訪者中途拒訪[無法再訪者]。	
2	訪問失敗	拒訪	070	接電話即拒訪或接電話者有事(我很忙)。	
2	訪問失敗	語言因素	080	因語言因素無法受訪。	
2	訪問失敗	語言因素	081	因語言因素無法受訪(原住民話)。	
2	訪問失敗	語言因素	082	因語言因素無法受訪(客語)。	
2	訪問失敗	語言因素	083	因語言因素無法受訪(方言)。	
2	訪問失敗		090	因生理或心理因素無法受訪。	
2	訪問失敗		091	受訪者死亡。	
2	訪問失敗		092	因其他因素無法受訪。	
3	中選戶資格不確定	迴響鈴音	100	無人接聽。	[迴響鈴音 8--13 響]
3	中選戶資格不確定	忙線音	110	通話中或電話沒掛好。[經立即重撥一次後仍忙線]	[對不起，您撥的號碼是正在使用中，請稍後再撥]
3	中選戶資格不確定	無聲或重撥號音	111	沒有接觸過。	
3	中選戶資格不確定	快速忙線音	112	以通訊技術封閉電話。	電信局機房十分忙碌，無暇處理時，給快速忙線音
4	無合格受訪者		120	停話。	[用戶要求暫不受話]
4	無合格受訪者	機房音	121	空號。	[對不起，您撥的號碼是空號，請查明後再重撥]
4	無合格受訪者		122	被斷線停話。	[暫停使用]
4	無合格受訪者		123	移機轉號。	
4	無合格受訪者		124	號中再轉號。	
4	無合格受訪者		125	轉接至另一號。	
3	中選戶資格不確定		126	通話故障。	
4	無合格受訪者	傳真機音	130	傳真機或其他資料傳輸設備。	[傳真機應答聲]或[數據機應答聲]
4	訪問失敗	答錄機音	140	答錄機(住宅)	確定是住宅用戶
3	中選戶資格不確定	答錄機音	141	答錄機(非住宅)	不確定是住宅用戶
2	訪問失敗	受訪者不在	150	受訪者訪問期間不在(服役國外)。	
4	無合格受訪者		160	戶中無合格受訪對象(或外國人)。	
4	無合格受訪者		170	不在母體定義之內(例如非訪問地區)。	
4	訪問失敗		171	已訪問過。	
4	無合格受訪者		180	公司或政府機關或社團或機構。	
4	無合格受訪者		181	群居單位(如宿舍)。	
4	無合格受訪者		190	配額已滿。	
3	中選戶資格不確定	資格未定	201	問不出該戶是否有合格受訪者。	
3	中選戶資格不確定	資格未定	202	其他原因導致不能確定是否有合格受訪者。	

附註：職業歸類

- 101 "民意代表" 102 "政府行政主管" 103 "公營事業主管" 104 "民營事業主管"
105 "民營事業公司負責人(自營商人),有雇用人"
106 "民營事業公司負責人(自營商人),沒有雇用人"
- 201 "政府部門研究人員(科學家)" 202 "私人部門研究人員(科學家)"
203 "公立醫療單位醫事技術人員(醫師、藥師、護士、醫療人員)"
204 "非公立醫療單位醫事技術人員(醫師、藥師、護士、醫療人員)"
205 "會計師" 206 "公立教育機構教師" 207 "私立教育機構教師"
208 "法官、書記官、檢察官、司法官" 209 "律師" 210 "宗教工作者"
211 "藝術工作者(演員、表演工作者、攝影師)"
212 "文字工作者(作家、記者、劇作家)"
213 "公營事業工程師(機師)" 214 "民營事業工程師(機師)"
215 "職業運動專業人士"
- 301 "政府單位與公營事業部門職員" 302 "民營事業職員"
303 "買賣業務人員"
- 401 "服務、餐旅人員(含攤販、個人服務、計程車司機)"
- 501 "農林漁牧"
- 601 "政府單位與公營事業部門勞工" 602 "民營事業勞工"
- 701 "學生"
- 801 "軍警調查局人員"
- 901 "家管,沒有做家庭代工" 902 "家管,有做家庭代工"
903 "家管,家裡有事業,有幫忙但未領薪水"
904 "家管,家裡有事業,有幫忙且領薪水"
905 "失業、退休者" 911 "其他_____" 995 "拒答"

參、訪問過程中常見的電腦操作問題

- 1.您每撥一通電話，就會有一個訪問結果的資料產生，這時請您一定要依照實際情形，並對照電腦系統的訪問結果鍵入，請千萬不要鍵入錯誤，因為這也是我們所要研究的資料之一。
- 2.如果不小心輸錯了題目的答案，或者輸錯受訪者性別、訪問所用語言、訪問結果、戶中合格人數及戶中男性人數，又無法自行更改時，請在「訪問工作紀錄表」記下該電話號碼、樣本編號、題號及其內容，並交由督導員處理。
- 3.遇有開放性題目或難以歸類的答案時，請先鍵入『暫時跳過』，並同時於工作紀錄表中登記。待該通電話訪問結束後再請督導員處理。
- 4.遇到用來判斷跳題的題目時，在電腦上會無法鍵入『暫時跳過』。此時請訪員點選『其他』選項，並務必紀錄於工作記錄表上，再交由督導員處理。
- 5.有約訪電話時，若電腦未主動顯示提醒字樣，訪員請務必自行點選主畫面之『查詢約訪電話』，並依約訪時間撥出！
- 6.當天訪問工作結束後，請務必鍵入『離開』以結束本系統。但是不用關閉電腦電源。

*****訪問進行中有任何問題或困難發生時，請立即告知在場的督導，或請求督導協助解決！**

祝大家訪問愉快順利！

附錄四、正式問卷內容

訪員編號： _____

督導過錄： _____ 督導鍵入： _____

訪員簽名： _____ 座位號碼： _____

日期： _____ 月 _____ 日

（如因電腦當機而手動輸入者，請詳填以上資料，輸入完畢後勿再使用，逕交專任助理保存，謝謝）

PP149721
2014/2/20

問卷編號

--	--	--	--

（訪員免填） 樣本編號

--	--	--	--

「政策偏好與社會價值」之研究

計畫主持人： 蔡佳泓 教授

--	--	--

（區域號碼）

—

--	--	--	--	--	--	--	--

（電話號碼）

訪問對象：☐男 ☐女

訪員簽名： _____

您好，我們是政治大學的學生，我們的老師正在做一項關於民眾對社會問題看法的研究，有幾個問題想請教您。首先想請問：您家中年齡在二十歲以上的成年人有幾位？這_____位成年人當中男性有_____位？那麼，麻煩請_____來聽電話好嗎？（訪員請按戶中抽樣原則抽出受訪者）我們想請教他一些問題，謝謝！

****請轉記受訪者的稱呼方式****

在開始訪問時，請訪員務必唸下列句子：

我想開始請教您一些問題，如果我們的問題您覺得不方便回答的，請您告訴我，我們就跳過去。

（訪問開始，訪員請記下現在時間：____月____日，星期____，____時____分）

1．請問您現在居住在哪一個縣市？

_____縣市。

※ 請訪員務必問出受訪者所居住的縣市，

〔拒答或不知道者歸為拒訪〕→謝謝，希望下一次有機會再訪問您！

2．請問您平常注不注意（臺：咁有注意）地方的公共事務？【訪員請追問強弱度】

01. 非常不注意

02. 不太注意

03. 有點注意

04. 非常注意

95. 拒 答

96. 看 情 形

97. 無 意 見

98. 不知道

3．整體而言，請問您滿不滿意（臺：咁有滿意）過去一年來（受訪者所居住的縣市）政府的表現？【訪員請追問強弱度】

01. 非常不滿意

02. 不太滿意

03. 有點滿意

04. 非常滿意

95. 拒 答

96. 看 情 形

97. 無 意 見

98. 不知道

**** 接下來我們想請教您一些社會議題的看法 ****

4．社會上有人認為保護環境比較（臺：卡）重要，也有人認為發展經濟比較重要。請問您認為哪一個比較重要？【若受訪者回答「一樣重要」時，請再追問一次】

01. 保護環境

02. 發展經濟

95. 拒 答

96. 看 情 形

97. 無 意 見

98. 不知道

5．有人認為社會福利比較（臺：卡）重要，也有人認為發展經濟比較重要。請問您認為哪一個比較重要？【若受訪者回答「一樣重要」時，請再追問一次】

01. 社會福利

02. 發展經濟

95. 拒 答

96. 看 情 形

97. 無 意 見

98. 不知道

6. 有人認為自由競爭可以讓社會進步，就算會造成貧富差距（臺：有錢人^ㄟ人和沒錢^ㄟ人之間的差別）也沒關係。請問您同不同意（臺：咁有同意）這個看法。？

01. 非常同意

02. 有點同意

03. 不太同意

04. 非常不同意

96. 看情形

97. 無意見

98. 不知道

95. 拒答

7. 如果以 0 到 10 表示政府浪費人民納稅錢（臺：稅金）的嚴重程度，0 表示非常不嚴重，10 表示非常嚴重，請問您要給多少？

95. 拒答

96. 看情形

97. 無意見

98. 不知道

8. 如果以 0 到 10 表示臺灣社會貧富差距（臺：有錢人^ㄟ人和沒錢^ㄟ人之間的差別）的嚴重程度，0 表示非常不嚴重，10 表示非常嚴重，請問您要給多少？

95. 拒答

96. 看情形

97. 無意見

98. 不知道

9. 如果以 0 到 10 表示政府提供給每個人的教育機會公平程度，0 表示非常不公平，10 表示非常公平，請問您要給多少？

95. 拒答

96. 看情形

97. 無意見

98. 不知道

10. 如果以 0 到 10 表示政府重視弱勢民眾的程度，0 表示非常不重視，10 表示非常重視，請問您要給多少？

95. 拒答

96. 看情形

97. 無意見

98. 不知道

11. 請問您覺得臺灣現在的經濟狀況跟兩年前（民國 101 年）相比，是比較好、還是比較不好，或是差不多？

01. 比較好

02. 比較不好

03. 差不多

96. 看情形

97. 無意見

98. 不知道

95. 拒答

12. 請問您覺得臺灣未來一年的經濟狀況會變好、變不好、還是差不多？

01. 變好

02. 變不好

03. 差不多

96. 看情形

97. 無意見

98. 不知道

95. 拒答

1 3・請問您覺得您家裡現在的經濟狀況跟兩年前（民國101年）相比，是比較好、還是比較不好，或是差不多？

01. 比較好

02. 比較不好

03. 差不多

96. 看情形

97. 無意見

98. 不知道

95. 拒答

1 4・您覺得您家裡未來一年的經濟狀況會變好、變不好、還是差不多？

01. 變好

02. 變不好

03. 差不多

96. 看情形

97. 無意見

98. 不知道

95. 拒答

1 5・有關臺灣文化和中華文化的內容，請問您認為是完全相同，大部分相同，大部份不同，還是完全不同？【訪員請追問強弱程度】

01. 完全相同

02. 大部分相同

03. 大部份不同

04. 完全不同

96. 看情形

97. 無意見

98. 不知道

95. 拒答

1 6・有人說：「臺灣與大陸是二個獨立的國家。」也有人說：「臺灣與大陸是同一個國家，只是目前暫時分開」，請問您比較（臺：卡）同意哪一種說法？

01. 臺灣與大陸是二個獨立的國家

02. 臺灣與大陸是同一個國家，只是目前暫時分開

96. 看情形

97. 無意見

98. 不知道

95. 拒答

**** 在社會福利、社會治安、交通建設、環境保護等四項政策中 ****

17. 如果您可以影響地方政府的預算，您覺得（受訪者所居住的縣市）政府在社會福利方面，應該少花錢、多花錢，還是維持不變？【訪員請追問強弱程度】

01. 少花很多

02. 少花一些

03. 維持不變

04. 多花一些

05. 多花很多

95. 拒 答

96. 看 情 形

97. 無 意 見

98. 不 知 道

18. 在社會治安方面，應該少花錢、多花錢，還是維持不變？【訪員請追問強弱程度】

01. 少花很多

02. 少花一些

03. 維持不變

04. 多花一些

05. 多花很多

95. 拒 答

96. 看 情 形

97. 無 意 見

98. 不 知 道

19. 交通建設呢？【訪員請追問強弱程度】

01. 少花很多

02. 少花一些

03. 維持不變

04. 多花一些

05. 多花很多

95. 拒 答

96. 看 情 形

97. 無 意 見

98. 不 知 道

20. 環境保護呢？【訪員請追問強弱程度】

01. 少花很多

02. 少花一些

03. 維持不變

04. 多花一些

05. 多花很多

95. 拒 答

96. 看 情 形

97. 無 意 見

98. 不 知 道

**** 接下來，我們想請教您一些個人的問題 ****

2 1．如果我們把社會地位分成上層、中上層、中層、中下層和下層，請問您認為您是屬於哪一層？【當受訪者回答「中間」，訪員請追問有沒有偏向 2 或 3 或 4】

01. 上層	02. 中上層	03. 中層	04. 中下層	05. 下層
96. 看情形	97. 無意見	98. 不知道	95. 拒答	

2 2．在國民黨、民進黨、新黨、親民黨跟臺聯黨這五個政黨中，請問您認為您比較支持哪一個政黨？【回答「選人不選黨」者，請追問「非選舉時期」整體而言較支持哪一個政黨】

01 國民黨	02 民進黨	03 新黨	04 親民黨	05 臺聯黨	06 都支持	07 都不支持	96 看情形	97 無意見	98 不知道	95 拒答	90 其他____
-----------	-----------	----------	-----------	-----------	-----------	------------	-----------	-----------	-----------	----------	--------------

2 2 a．請問您支持（受訪者回答的黨）的程度是非常支持、還是普普通通？

01. 非常支持	02. 普普通通
----------	----------

2 2 b．您比較偏向國民黨、偏向民進黨，偏向新黨，偏向親民黨，還是偏向臺聯黨，或是都不偏？

03. 偏國民黨	04. 偏民進黨	05. 偏新黨
06. 偏親民黨	07. 偏臺聯黨	08. 都不偏
90. 其他	96. 看情形	95. 拒答

2 3．關於臺灣和大陸的關係，有下面幾種不同的看法：1. 儘快（臺語：卡緊）統一 2. 儘快宣布獨立 3. 維持現狀，以後走向統一 4. 維持現狀，以後走向獨立 5. 維持現狀，看情形再決定獨立或統一 6. 永遠維持現狀。請問您比較偏向哪一種？

01. 儘快統一	02. 儘快宣布獨立	03. 維持現狀，以後走向統一
04. 維持現狀，以後走向獨立	05. 維持現狀，看情形再決定獨立或統一	
06. 永遠維持現狀	90. 其它_____	
96. 很難說	97. 無意見	98. 不知道
		95. 拒答

24. 在我們社會上，有人說自己是「臺灣人」，也有人說自己是「中國人」，也有人說都是。請問您認為自己是「臺灣人」、「中國人」，或者都是？

01. 臺灣人

02. 都是

03. 中國人

95. 拒答

96. 很難說

97. 無意見

98. 不知道

25. 請問您是民國哪一年出生的？【說不出的改問：您今年幾歲？由訪員換算成出生年：即103－歲數＝出生年次】

_____年。

95. 拒答

26. 請問您的最高學歷是什麼（您讀到什麼學校）？

01. 不識字及未入學

02. 小學

03. 國、初中

04. 高中、職

05. 專科

06. 大學

07. 研究所及以上

95. 拒答

27. 請問您的父親是本省客家人、本省閩南（河洛）人、大陸各省市人，還是原住民？

01. 本省客家人

02. 本省閩南人

03. 大陸各省市

04. 原住民

98. 不知道

95. 拒答

28. 請問您的母親是本省客家人、本省閩南（河洛）人、大陸各省市人，還是原住民？

01. 本省客家人

02. 本省閩南人

03. 大陸各省市

04. 原住民

98. 不知道

95. 拒答

29 · 請問您的職業是？

1. 主管人員	101. 民代	102. 政府行政主管	103. 公營事業主管	
	104. 民營事業主管	105. 民營事業公司負責人（自營商人），有雇用人		
	106. 民營事業公司負責人（自營商人），沒有雇用人			
2. 專業人員	201. 政府部門研究人員（科學家）		202. 私人部門研究人員（科學家）	
	203. 公立醫療單位醫事技術人員（醫師、藥師、護士、醫療人員）			
	204. 非公立醫療單位醫事技術人員（醫師、藥師、護士、醫療人員）			
	205. 會計師	206. 公立教育機構教師	207. 私立教育機構教師	
	208. 法官、書記官、檢察官、司法官		209. 律師	
	210. 宗教工作者	211. 藝術工作者（演員、表演工作者、攝影師）		
	212. 文字工作者（作家、記者、劇作家）		213. 公營事業工程師（機師）	
	214. 民營事業工程師（機師）		215. 職業運動專業人士	
	3. 佐理人員	301. 政府單位與公營事業部門職員		302. 民營事業職員
		303. 買賣業務人員		
		401. 服務、餐旅人員（含攤販、個人服務、計程車司機）		
	4. 服務人員			
	5. 農林漁牧	501. 農林漁牧		
6. 勞工	601. 政府單位與公營事業部門勞工		602. 民營事業勞工	
	701. 學生			
8. 軍警	801. 軍警調查局人員			
9. 家管	901. 沒有做家庭代工		902. 有做家庭代工	
	903. 家裡有事業，有幫忙但未領薪水		→ 續問 30 題	
	904. 家裡有事業，有幫忙且領薪水			
	905. 失業者	906. 退休者	990. 其他	
	995. 拒答			

→ 跳問 31 題

30．請問您先生（或太太）的職業是什麼？（若已失業、退休者，請追問失業、退休前之職業）

1． 主管→ 人員	101. 民代	102. 政府行政主管	103. 公營事業主管	
	104. 民營事業主管	105. 民營事業公司負責人（自營商人），有雇用人		
	106. 民營事業公司負責人（自營商人），沒有雇用人			
2． 專業→ 人員	201. 政府部門研究人員（科學家）		202. 私人部門研究人員（科學家）	
	203. 公立醫療單位醫事技術人員（醫師、藥師、護士、醫療人員）			
	204. 非公立醫療單位醫事技術人員（醫師、藥師、護士、醫療人員）			
	205. 會計師	206. 公立教育機構教師	207. 私立教育機構教師	
	208. 法官、書記官、檢察官、司法官		209. 律師	
	210. 宗教工作者	211. 藝術工作者（演員、表演工作者、攝影師）		
	212. 文字工作者（作家、記者、劇作家）		213. 公營事業工程師（機師）	
	214. 民營事業工程師（機師）		215. 職業運動專業人士	
	301. 政府單位與公營事業部門職員		302. 民營事業職員	
	303. 買賣業務人員			
	4． 服務→ 人員	401. 服務、餐旅人員（含攤販、個人服務、計程車司機）		
	5． 農林→ 漁牧	501. 農林漁牧		
6． 勞工→	601. 政府單位與公營事業部門勞工		602. 民營事業勞工	
7． 學生→	701. 學生			
8． 軍警→	801. 軍警調查局人員			
9． 其他→	901. 配偶已去逝		902. 沒有配偶（含已離異）	
	990. 其他	995. 拒答		

3 1 · 請問您以前（或退休前）的職業是什麼？

1. 主管人員	101. 民代	102. 政府行政主管	103. 公營事業主管	
	104. 民營事業主管	105. 民營事業公司負責人（自營商人），有雇用人		
	106. 民營事業公司負責人（自營商人），沒有雇用人			
2. 專業人員	201. 政府部門研究人員（科學家）		202. 私人部門研究人員（科學家）	
	203. 公立醫療單位醫事技術人員（醫師、藥師、護士、醫療人員）			
	204. 非公立醫療單位醫事技術人員（醫師、藥師、護士、醫療人員）			
	205. 會計師	206. 公立教育機構教師	207. 私立教育機構教師	
	208. 法官、書記官、檢察官、司法官		209. 律師	
	210. 宗教工作者	211. 藝術工作者（演員、表演工作者、攝影師）		
	212. 文字工作者（作家、記者、劇作家）		213. 公營事業工程師（機師）	
	214. 民營事業工程師（機師）		215. 職業運動專業人士	
	3. 佐理人員	301. 政府單位與公營事業部門職員		302. 民營事業職員
		303. 買賣業務人員		
		401. 服務、餐旅人員（含攤販、個人服務、計程車司機）		
	4. 服務人員			
	5. 農林漁牧	501. 農林漁牧		
6. 勞工	601. 政府單位與公營事業部門勞工		602. 民營事業勞工	
7. 學生	701. 學生			
8. 軍警	801. 軍警調查局人員			
9. 其他	990. 其他	995. 拒答		

3 2・請問您家庭每個月總收入大約是？(包含薪資以外的其他收入,如房租股利等)

01. 24,000 元以下

02. 24,001 元~36,000 元

03. 36,001 元~46,000 元

04. 46,001 元~55,000 元

05. 55,001 元~64,000 元

06. 64,001 元~75,000 元

07. 75,001 元~87,000 元

08. 87,001 元~103,000 元

09. 103,001 元~132,000 元

10. 132,001 元以上

96. 很難說

98. 不知道

95. 拒 答

3 3・請問,您的家中未滿20歲的人有幾位?

_____個。

95. 拒 答

3 4・請問您的戶籍地(臺:戶口)是 _____縣市_____鄉鎮市區

3 5・請問您在上一次縣市長選舉(民國98年或99年)中是投票給_____還是_____?
(若是在別的縣市投票,則追問投給哪一個政黨的候選人)

91. 忘記了

92. 無投票權

93. 沒去投

94. 投廢票

89. 當時戶籍不在此

95. 拒 答

90. 其他_____

**** 最後，我們老師想要瞭解一般民眾生活習慣與使用網路的情形 ****

36 · 請問您平常幾點睡覺 (臺：暍) ? (24 小時制)

_____點

96. 看 情 形

95. 拒 答

36a · 那平常大約幾點起床 ? (24 小時制)

_____點

96. 看 情 形

95. 拒 答

37 · 我們老師有在做網路民意調查，填問卷(臺：回答問題)可以集點送禮券(臺：累積點數送禮券)，請問您可以把經常使用的 email 留給我們嗎？

95. 拒答/沒有使用

**** 我們的訪問就到此結束，非常感謝您接受我們的訪問 ****

38 · 性別：

01. 男 性

02. 女 性

39 · 使用語言：

01. 國 語

02. 臺 語

03. 客 語

04. 國、臺語

05. 國、客語

訪問結束時間 _____ 時 _____ 分，共用 _____ 分鐘